SISTEMA DE AGUA POTABLE Y ALCANTARILLADO MUNICIPAL 2024 - 2027

VILLA COMALTITLÁN
GOBIERNO MUNICIPAL 2024-2027

HUMANISMO QUE TRANSFORMA

VILLA COMALTITLAN, CHIAPAS A 10 DE ABRIL DEL 2026.

DEPENDENCIA: SAPAM
RAMO DE: GOBERNACION
SECCION: ADMINISTRATIVA
ASUNTO: EL QUE SE INDICA
No DE OFICIO: SAPAM/0082/2026

LIC. FERNANDO GUZMAN SIMON
TESORERO MUNICIPAL
P R E S E N T E

POR MEDIO DEL PRESENTE ME DIRIJO A USTED DE LA MANERA MAS A TENTA Y RESPETUOSA.

EL ÁREA DE AGUA POTABLE **(SAPAM)** HACE LA ENTREGA DE MANERA FISICA **LA CUENTA PUBLICA ANUAL EJERCICIO ENERO -DICIMEBRE 2025.**

SIN MAS POR EL MOMENTO, AGRADEZCO DE ANTEMANO LA ATENCIO QUE SE SIRVA DAR A LA PRESENTE, REITERANDOLE MI COMPROMISO DE TRABAJAR PARA EL BIENESTAR DE NUESTRO MUNICIPIO.

Recibido 13/04/2026

ATENTAMENTE

S A P A M
VILLA COMATITLÁN, CHIAPAS
GOBIERNO MUNICIPAL
2024-2027
DE LA MANO CON EL PUEBLO

ING. JORGE LUIS MARTÍNEZ FLORES
DIRECTOR DE SAPAM

C.c.p. C.P. JOSE ALONSO ALTUZAR PEREZ. - CONTRALOR INTERNO MUNICIPAL. - PARA SU CONOCIMINETO
C.c.p. ARCHIVO

CALLE 1ª ORIENTE S/N BARRIO STA. LUCIA
VILLA COMALTITLAN, CHIAPAS.
TELEFONOS:
E-MAIL: sapam2025.nuevo@gmail.com

NUEVA ERA CHIAPANECA

Escaneado con CamScanner

SAPAM-VILLA COMALTITLAN
ESTADO DE SITUACIÓN FINANCIERA
Al 31/12/2025
(P E S O S)

ESF
FECHA 10 / 04 / 2026
HOJA 1 DE 1

	SALDO AL PERIODO ACTUAL	SALDO ALPERIODO ANTERIOR	NOTA REL.
ACTIVO			
Activo Circulante			
Derechos a Recibir Efectivo y Equivalentes	678,587.15	672,424.48	
Total Activo Circulante	**678,587.15**	**672,424.48**	
Activo No Circulante			
Bienes Muebles	9,900.00	9,900.00	ESF-08
Depreciación, Deterioro y Amortización Acumulada de Bienes	-1,980.00	-990.00	
Total Activo No Circulante	**7,920.00**	**8,910.00**	
TOTAL ACTIVO	**686,507.15**	**681,334.48**	
PASIVO			
TOTAL PASIVO	**0.00**	**0.00**	
HACIENDA PÚBLICA/PATRIMONIO			
Hacienda Pública/Patrimonio Generado			
Resultado de Ejercicio	5,172.67	59,069.78	
Resultados de Ejercicios Anteriores	681,334.48	622,264.70	
Total Hacienda Pública/Patrimonio Generado	**686,507.15**	**681,334.48**	
TOTAL HACIENDA PÚBLICA / PATRIMONIO	**686,507.15**	**681,334.48**	
TOTAL PASIVO MÁS HACIENDA PÚBLICA / PATRIMONIO	**686,507.15**	**681,334.48**	

"Bajo protesta de decir verdad declaramos que los Estados Financieros y sus notas, son razonablemente correctos y son responsabilidad del emisor"

S A P A M
VILLA COMALTITLAN CHIAPAS
GOBIERNO MUNICIPAL
DE LA MANO CON EL PUEBLO

ELABORÓ

TESORERO

AUTORIZÓ

JORGE LUIS MARTINEZ FLORES

DIRECTOR DE SAPAM

Escaneado con CamScanner

SAPAM-VILLA COMALTITLAN
ESTADO DE ACTIVIDADES
DEL : 01/01/2025 AL 31/12/2025

EA
Fecha: 10/04/2026

	EJERCICIO ACTUAL	EJERCICIO ANTERIOR	NOTA REL.
INGRESOS Y OTROS BENEFICIOS			
INGRESOS DE GESTIÓN			EA-1
INGRESOS POR VENTA DE BIENES Y SERVICIOS	1,081,199.00	617,765.00	
INGRESOS POR VENTA DE BIENES Y SERVICIOS DE ORGANISMOS DESCENTRALIZADOS	1,081,199.00	617,765.00	
Total de Ingresos de Gestión	**1,081,199.00**	**617,765.00**	
PARTICIPACIONES, APORTACIONES, TRANSFERENCIAS, ASIGNACIONES, SUBSIDIOS Y OTRAS AYUDAS			EA-1
TRANSFERENCIAS, ASIGNACIONES, SUBSIDIOS Y OTRAS AYUDAS	1,752,909.00	1,848,000.00	
SUBSIDIOS Y SUBVENCIONES	1,752,909.00	1,848,000.00	
Total de Participaciones, Aportaciones, Transferencias, Asignaciones, Subsidios y Otras Ayudas	**1,752,909.00**	**1,848,000.00**	
TOTAL INGRESOS Y OTROS BENEFICIOS	**2,834,108.00**	**2,465,765.00**	
GASTOS Y OTRAS PÉRDIDAS			
GASTOS DE FUNCIONAMIENTO			EA-3
SERVICIOS PERSONALES	2,546,983.65	1,927,085.21	
REMUNERACIONES AL PERSONAL DE CARÁCTER PERMANENTE	2,271,154.65	1,727,970.41	
REMUNERACIONES ADICIONALES Y ESPECIALES	275,829.00	199,114.80	
MATERIALES Y SUMINISTROS	170,956.68	417,063.40	
MATERIALES DE ADMINISTRACIÓN, EMISIÓN DE DOCUMENTOS Y ARTÍCULOS OFICIALES	8,548.59	106,350.30	
ALIMENTOS Y UTENSILIOS	200.00	20,251.78	
MATERIALES Y ARTÍCULOS DE CONSTRUCCIÓN Y REPARACIÓN	71,382.45	105,237.25	
PRODUCTOS QUÍMICOS, FARMACÉUTICOS Y DE LABORATORIO	0.00	322.00	
COMBUSTIBLES, LUBRICANTES Y ADITIVOS	77,412.64	173,018.06	
HERRAMIENTAS, REFACCIONES Y ACCESORIOS MENORES	13,413.00	11,884.01	
SERVICIOS GENERALES	110,005.00	71,456.61	
SERVICIOS BÁSICOS	4,150.00	0.00	
SERVICIOS DE ARRENDAMIENTO	105,855.00	37,206.25	
SERVICIOS FINANCIEROS, BANCARIOS Y COMERCIALES	0.00	13,920.00	
SERVICIOS DE TRASLADO Y VIÁTICOS	0.00	8,730.36	
OTROS SERVICIOS GENERALES	0.00	11,600.00	
Total de Gastos de Funcionamiento	**2,827,945.33**	**2,415,605.22**	
OTROS GASTOS Y PERDIDAS EXTRAORDINARIAS			EA-3
ESTIMACIONES, DEPRECIACIONES, DETERIOROS, OBSOLESCENCIA Y AMORTIZACIONES	990.00	990.00	
DEPRECIACIÓN DE BIENES MUEBLES	990.00	990.00	
Total de Otros Gastos y Pérdidas Extraordinarias	**990.00**	**990.00**	

ELABORÓ

TESORERO

AUTORIZÓ

JORGE LUIS MARTINEZ FLORES
DIRECTOR DE SAPAM

S A P A M
...N.CHIAPAS
...NICIPAL
...PUEBLO

Escaneado con CamScanner

SAPAM-VILLA COMALTITLAN ESTADO DE ACTIVIDADES DEL : 01/01/2025 AL 31/12/2025	EA Fecha: 10/04/2026 Pág. 2 de 2

	EJERCICIO ACTUAL	EJERCICIO ANTERIOR	NOTA REL.
TOTAL GASTOS Y OTRAS PERDIDAS	2,828,935.33	2,416,595.22	
AHORRO O DESAHORRO NETO DEL EJERCICIO	5,172.67	49,169.78	

"Bajo protesta de decir verdad declaramos que los Estados Financieros y sus notas, son razonablemente correctos y son responsabilidad del emisor"

S A P A M
VILLA COMALTITLAN
GOBIERNO MUNICIPAL
2024-202
DE LA MANO CON EL

ELABORÓ

TESORERO

AUTORIZÓ

JORGE LUIS MARTINEZ FLORES
DIRECTOR DE SAPAM

Escaneado con CamScanner

SAPAM-VILLA COMALTITLAN
ESTADO DE VARIACIÓN EN LA HACIENDA PÚBLICA
DEL : 01/01/2025 AL 31/12/2025

EVHP
Fecha: 10/04/2026

	Hacienda Pública / Patrimonio Contribuido	Hacienda Pública / Patrimonio Generado de Ejercicios Anteriores	Hacienda Pública / Patrimonio Generado del Ejercicio	Exceso o Insuficiencia en la Actualización de la Hacienda Pública / Patrimonio	Total	Nota Relacionada
Hacienda Pública / Patrimonio Neto Final del Ejercicio 20XN-1					**0.00**	
Aportaciones	0.00	0.00	0.00	0.00		
Donaciones de Capital	0.00	0.00	0.00	0.00		
Actualización de la Hacienda Pública / Patrimonio	0.00	0.00	0.00	0.00		
Hacienda Pública / Patrimonio Generado Neto 20XN-1					**681,334.48**	
Resultados del Ejercicio (Ahorro/Desahorro)	0.00	0.00	59,069.78	0.00		
Resultados de Ejercicios Anteriores	0.00	622,264.70	0.00	0.00		
Revalúos	0.00	0.00	0.00	0.00		
Reservas	0.00	0.00	0.00	0.00		
Rectificaciones de Resutados de Ejercicios Anteriores	0.00	0.00	0.00	0.00		
Exceso o Insuficiencia en la Actualización de la Hacienda Pública / Patrimonio Neto 20XN-1					**0.00**	
Resultado por Posición Monetaria	0.00	0.00	0.00	0.00		
Resultado por Tenencia de Activos no Monetarios	0.00	0.00	0.00	0.00		
Hacienda Pública / Patrimonio Neto Final del Ejercicio 2024					**681,334.48**	

S A P A M
VILLA COMALTITLÁN, CHIAPAS
GOBIERNO MUNICIPAL
2024-2027
DE LA MANO CON EL PUEBLO

ELABORÓ

TESORERO

AUTORIZÓ

JORGE LUIS MARTINEZ FLORES
DIRECTOR DE SAPAM

Escaneado con CamScanner

	Hacienda Pública / Patrimonio Contribuido	Hacienda Pública / Patrimonio Generado de Ejercicios Anteriores	Hacienda Pública / Patrimonio Generado del Ejercicio	Exceso o Insuficiencia en la Actualización de la Hacienda Pública / Patrimonio	Total	Nota Relacionada
Cambios en la Hacienda Pública / Patrimonio Contribuido Neto 20XN					**0.00**	EVHP-1
Aportaciones	0.00	0.00	0.00	0.00		
Donaciones de Capital	0.00	0.00	0.00	0.00		
Actualización de la Hacienda Pública / Patrimonio	0.00	0.00	0.00	0.00		
Variaciones de la Hacienda Pública / Patrimonio Generado Neto 20XN					**686,507.15**	EVHP-2
Resultados del Ejercicio (Ahorro/Desahorro)	0.00	0.00	5,172.67	0.00		
Resultados de Ejercicios Anteriores	0.00	681,334.48	0.00	0.00		
Revalúos	0.00	0.00	0.00	0.00		
Reservas	0.00	0.00	0.00	0.00		
Rectificaciones de Resutados de Ejercicios Anteriores	0.00	0.00	0.00	0.00		
Cambios en el Exceso o Insuficiencia en la Actualización de la Hacienda Pública / Patrimonio Neto 20XN					**0.00**	
Resultado por Posición Monetaria	0.00	0.00	0.00	0.00		
Resultado por Tenencia de Activos no Monetarios	0.00	0.00	0.00	0.00		
Hacienda Pública / Patrimonio Neto Final del Ejercicio 2025					**686,507.15**	

"Bajo protesta de decir verdad declaramos que los Estados Financieros y sus notas, son razonablemente correctos y son responsabilidad del emisor"

ELABORÓ

TESORERO

AUTORIZÓ

S A P A M
VILLA COMALTITLÁN, CHIAPAS
GOBIERNO MUNICIPAL
2024 2027
DE LA MANO CON EL PUEBLO

JORGE LUIS MARTINEZ FLORES
DIRECTOR DE SAPAM

Escaneado con CamScanner

SAPAM-VILLA COMALTITLAN
ESTADO DE CAMBIOS EN LA SITUACION FINANCIERA
AL 31/12/2025

ECSF
Fecha: 10/04/2026

	AYUNTAMIENTO	
	ORIGEN	**APLICACIÓN**
ACTIVO CIRCULANTE		
DERECHOS A RECIBIR EFECTIVO Y EQUIVALENTES	0.00	6,162.67
ACTIVO NO CIRCULANTE		
DEPRECIACIÓN, DETERIORO Y AMORTIZACIÓN ACUMULADA DE BIENES	0.00	990.00
HACIENDA PÚBLICA / PATRIMONIO GENERADO		
RESULTADO DEL EJERCICIO (AHORRO/DESAHORRO)	0.00	43,997.11
RESULTADOS DE EJERCICIOS ANTERIORES	59,069.78	0.00

"Bajo protesta de decir verdad declaramos que los Estados Financieros y sus notas, son razonablemente correctos y son responsabilidad del emisor"

S A P A M
COMATITLÁN, CHIAPAS
GOBIERNO MUNICIPAL
2021-2027
LA MANO CON EL PUEBLO

Escaneado con CamScanner

SAPAM-VILLA COMALTITLAN
ESTADO DE FLUJO DE EFECTIVO
DEL : 01/01/2025 AL 31/12/2025

	Periodo Actual	Periodo Anterior	Nota Relacionada
FLUJO DE EFECTIVO DE LAS ACTIVIDADES DE GESTIÓN			
ORIGEN			
INGRESOS POR VENTA DE BIENES Y SERVICIOS	1,081,199.00	617,765.00	
TRANSFERENCIAS, ASIGNACIONES, SUBSIDIOS Y OTRAS AYUDAS	1,752,909.00	1,848,000.00	
Suma Origen	2,834,108.00	2,465,765.00	
APLICACIÓN			
SERVICIOS PERSONALES	2,546,983.65	1,927,085.21	
MATERIALES Y SUMINISTROS	170,956.68	417,063.40	
SERVICIOS GENERALES	110,005.00	71,456.61	
OTROS GASTOS Y PÉRDIDAS EXTRAORDINARIAS	990.00	990.00	
Suma Aplicación	2,828,935.33	2,416,595.22	
FLUJOS NETOS DE EFECTIVO POR ACTIVIDADES DE GESTIÓN	5,172.67	49,169.78	
FLUJO DE EFECTIVO DE LAS ACTIVIDADES DE INVERSIÓN			
ORIGEN			
DEPRECIACIÓN ACUMULADA DE BIENES MUEBLES	-990.00	-990.00	EFE-2
Suma Origen	-990.00	-990.00	
PLICACIÓN			
BIENES MUEBLES	0.00	9,900.00	EFE-2
Suma Aplicación	0.00	9,900.00	
FLUJOS NETOS DE EFECTIVO POR ACTIVIDADES DE INVERSIÓN	-990.00	-10,890.00	
FLUJO DE EFECTIVO DE LAS ACTIVIDADES DE FINANCIAMIENTO			
ORIGEN			
AFECTACIONES POR RECTIFICACIONES / RECLASIFICACIONES	49,169.78	632,164.70	
INCREMENTOS AL PATRIMONIO	-9,900.00	9,900.00	
RESULTADO DE EJERCICIOS ANTERIORES	59,069.78	622,264.70	
Suma Origen	49,169.78	632,164.70	
APLICACIÓN			
DERECHOS A RECIBIR EFECTIVO O EQUIVALENTES	6,162.67	672,424.48	
DEUDORES DIVERSOS POR COBRAR A CORTO PLAZO	6,162.67	672,424.48	
Suma Aplicación	6,162.67	672,424.48	
FLUJOS NETOS DE EFECTIVO POR ACTIVIDADES DE FINANCIAMIENTO	43,007.11	-40,259.78	
INCREMENTO / DISMINUCIÓN NETA EN EL EFECTIVO Y EQUIVALENTES AL EFECTIVO	47,189.78	-1,980.00	
EFECTIVO Y EQUIVALENTES AL EFECTIVO AL INICIO DEL EJERCICIO		0.00	
EFECTIVO Y EQUIVALENTES AL EFECTIVO AL FINAL DEL EJERCICIO		0.00	

ELABORÓ

TESORERO

AUTORIZÓ

JORGE LUIS MARTINEZ FLORES

DIRECTOR DE SAPAM

S A P A M
VILLA COMALTITLAN, CHIAPAS
GOBIERNO MUNICIPAL
2024-2027
DE LA MANO CON EL PUEBLO

Escaneado con CamScanner

	Periodo Actual	Periodo Anterior	Nota Relacionada

"Bajo protesta de decir verdad declaramos que los Estados Financieros y sus notas, son razonablemente correctos y son responsabilidad del emisor"

ELABORÓ

TESORERO

AUTORIZÓ

JORGE LUIS MARTINEZ FLORES
DIRECTOR DE SAPAM

SAPAM
VILLA COMALTITLÁN, CHIAPAS
GOBIERNO MUNICIPAL
2024-2027
JUNTOS CAMINAMOS CON EL PUEBLO

Escaneado con CamScanner

SAPAM-VILLA COMATITLAN
ESTADO ANALITICO DEL ACTIVO
DEL : 01/01/2025 AL 31/12/2025

EAA
Fecha: 10/04/2026

	Cuenta Contable	Saldo Inicial	Cargos del Periodo	Abonos del Periodo	Saldo Final	Variación del Periodo
1000	**ACTIVO**	**681,334.48**	**8,502,324.00**	**8,497,151.33**	**686,507.15**	**5,172.67**
1100	**ACTIVO CIRCULANTE**	**672,424.48**	**8,502,324.00**	**8,496,161.33**	**678,587.15**	**6,162.67**
1110	EFECTIVO Y EQUIVALENTES	0.00	5,556,472.29	5,556,472.29	0.00	0.00
1111	EFECTIVO	0.00	2,834,108.00	2,834,108.00	0.00	0.00
1112	BANCOS / TESORERÍA	0.00	2,722,364.29	2,722,364.29	0.00	0.00
1120	DERECHOS A RECIBIR EFECTIVOS O EQUIVALENTES	672,424.48	2,945,851.71	2,939,689.04	678,587.15	6,162.67
1122	CUENTAS POR COBRAR A CORTO PLAZO	0.00	2,834,108.00	2,834,108.00	0.00	0.00
1123	DEUDORES DIVERSOS POR COBRAR A CORTO PLAZO	672,424.48	111,743.71	105,581.04	678,587.15	6,162.67
1200	**ACTIVO NO CIRCULANTE**	**8,910.00**	**0.00**	**990.00**	**7,920.00**	**-990.00**
1240	BIENES MUEBLES	9,900.00	0.00	0.00	9,900.00	0.00
1246	MAQUINARIA, OTROS EQUIPOS Y HERRAMIENTAS	9,900.00	0.00	0.00	9,900.00	0.00
1260	DEPRECIACIÓN, DETERIORO Y AMORTIZACIÓN ACUMULADA DE BIENES	-990.00	0.00	990.00	-1,980.00	-990.00
1263	DEPRECIACIÓN ACUMULADA DE BIENES MUEBLES	-990.00	0.00	990.00	-1,980.00	-990.00

"Bajo protesta de decir verdad declaramos que los Estados Financieros y sus notas, son razonablemente correctos y son responsabilidad del emisor"

ELABORÓ

TESORERO

AUTORIZÓ

S A P A M
VILLA COMATITLÁN,CHIAPAS
GOBIERNO MUNICIPAL
2024-2027
DE LA MANO CON EL PUEBLO

JORGE LUIS MARTINEZ FLORES

DIRECTOR DE SAPAM

Escaneado con CamScanner

Nota 1. Efectivo y Equivalentes (1111, 1112, 1114, 1121 y 1211)

Efectivo	
Tipo	**Monto**
Recaudación de Ingresos de Ley	0.00

Nota 3. Cuentas por Cobrar (1122, 1123, 1129, 1131, 1132, 1133, 1134, 1221,1222 y 1274)

Tipo	Vencimientos en Días			
	90	180	Menor o Igual a 365	Mayor a 365
Responsabilidades	6,162.67	0.00	672,424.48	0.00

Nota 8. Bienes Muebles e Inmuebles (1230, 1240, 1261, 1263)

Tipo	Saldo Inicial	Saldo Final	Variación
Bienes Muebles 1240	**9,900.00**	**9,900.00**	**0.00**
Maquinaria, Otros Equipos y Herramientas	9,900.00	9,900.00	0.00
Depreciación Acumulada de Bienes Muebles 1263	**990.00**	**1,980.00**	**990.00**
Depreciación Acumulada de Maquinaria, Otros Equipos y Herramientas	990.00	1,980.00	990.00

"Bajo protesta de decir verdad declaramos que los Estados Financieros y sus notas, son razonablemente correctos y son responsabilidad del emisor"

ELABORÓ

TESORERO

AUTORIZÓ

JORGE LUIS MARTINEZ FLORES

DIRECTOR DE SAPAM

S A P A M
COMATITLAN, CHIAPAS
GOBIERNO MUNICIPAL
2024-2027
LA MANO CON EL PUEBLO

Escaneado con CamScanner

NOTA 1.

INGRESOS DE GESTIÓN

CUENTA	EJERCICIO ACTUAL	EJERCICIO ANTERIOR
INGRESOS POR VENTA DE BIENES Y SERVICIOS		
INGRESOS POR VENTA DE BIENES Y SERVICIOS DE C	1,081,199.00	617,765.00

NOTA 1.

INGRESOS DE GESTIÓN

CUENTA	EJERCICIO ACTUAL	EJERCICIO ANTERIOR
TRANSFERENCIAS, ASIGNACIONES, SUBSIDIOS Y OTRAS AYUDAS		
SUBSIDIOS Y SUBVENCIONES	1,752,909.00	1,848,000.00

NOTA 3.

GASTOS Y OTRAS PÉRDIDAS

CUENTA	EJERCICIO ACTUAL	EJERCICIO ANTERIOR
SERVICIOS PERSONALES		
REMUNERACIONES AL PERSONAL DE CARÁCTER PEI	2,271,154.65	1,727,970.41
REMUNERACIONES ADICIONALES Y ESPECIALES	275,829.00	199,114.80
MATERIALES Y SUMINISTROS		
MATERIALES DE ADMINISTRACIÓN, EMISIÓN DE DOCU	8,548.59	106,350.30
ALIMENTOS Y UTENSILIOS	200.00	20,251.78
MATERIALES Y ARTÍCULOS DE CONSTRUCCIÓN Y REI	71,382.45	105,237.25
PRODUCTOS QUÍMICOS, FARMACÉUTICOS Y DE LABO	0.00	322.00
COMBUSTIBLES, LUBRICANTES Y ADITIVOS	77,412.64	173,018.06
HERRAMIENTAS, REFACCIONES Y ACCESORIOS MEN	13,413.00	11,884.01
SERVICIOS GENERALES		
SERVICIOS BÁSICOS	4,150.00	0.00
SERVICIOS DE ARRENDAMIENTO	105,855.00	37,206.25
SERVICIOS FINANCIEROS, BANCARIOS Y COMERCIAL	0.00	13,920.00
SERVICIOS DE TRASLADO Y VIÁTICOS	0.00	8,730.36
OTROS SERVICIOS GENERALES	0.00	11,600.00
ESTIMACIONES, DEPRECIACIONES, DETERIOROS, OBSOLESCENC		
DEPRECIACIÓN DE BIENES MUEBLES	990.00	990.00

"Bajo protesta de decir verdad declaramos que los Estados Financieros y sus notas, son razonablemente correctos y son responsabilidad del emisor"

ELABORÓ

TESORERO

AUTORIZÓ

JORGE LUIS MARTINEZ FLORES

DIRECTOR DE SAPAM

S A P A M
VILLA COMALTITLAN, CHIAPAS
ADMINISTRACIÓN MUNICIPAL
2024 2027
DE LA MANO CON EL PUEBLO

Escaneado con CamScanner

Bienes Muebles, Inmuebles e Intangibles

Nota 2.

Cuenta	Ejercicio Anterior	Ejercicio Actual
Bienes Muebles	**9,900.00**	**0.00**
Maquinaria, Otros Equipos y Herramientas	9,900.00	0.00
Total Bienes Muebles, Inmuebles e Intangibles	**9,900.00**	**0.00**

"Bajo protesta de decir verdad declaramos que los Estados Financieros y sus notas, son razonablemente correctos y son responsabilidad del emisor"

ELABORÓ

TESORERO

AUTORIZÓ

JORGE LUIS MARTINEZ FLORES

DIRECTOR DE SAPAM

S A P A M
COMALTITLAN, CHIAPAS
GOBIERNO MUNICIPAL
2024-2027
GOBIERNO CON EL PUEBLO

Escaneado con CamScanner

Nota 1. Hacienda Pública / Patrimonio

TIPO	CUENTA	NATURALEZA	MONTO
Patrimonio Municipal	3121-01-01	Acreedora	0.00
Incrementos al Patrimonio	3121-01-02	Acreedora	0.00
Decrementos al Patrimonio	3121-01-03	Acreedora	0.00

Nota 2. Hacienda Pública / Patrimonio Generado

PROCEDENCIA DE LOS RECURSOS	MONTO
Resultado del Ejercicio (Ahorro / Desahorro)	5,172.67
Resultado de Ejercicios Anteriores	681,334.48
Saldo de Ejercicios Anteriores	622,264.70
Saldo del Ejercicio Anterior Inmediato	59,069.78
Revalúos	0.00
Reservas	0.00
Rectificaciones de Resultados de Ejercicios Anteriores	0.00

"Bajo protesta de decir verdad declaramos que los Estados Financieros y sus notas, son razonablemente correctos y son responsabilidad del emisor"

ELABORÓ

TESORERO

AUTORIZÓ

JORGE LUIS MARTINEZ FLORES
DIRECTOR DE SAPAM

Escaneado con CamScanner

VILLA COMALTITLÁN
NOTAS DE MEMORIA (CUENTAS DE ORDEN)
DEL : 01/01/2025 AL 31/12/2025

Notas 1. Cuentas de Orden Contable

CUENTA	MONTO

Notas 2. Cuentas de Orden Presupuestal

CUENTA	MONTO
Ley de Ingresos Estimada	2,696,765.00
Ley de Ingresos por Ejecutar	-274,686.00
Modificaciones a la Ley de Ingresos Estimada	137,343.00
Ley de Ingresos Recaudada	2,834,108.00
Presupuesto de Egresos Aprobado	2,696,765.00
Presupuesto de Egresos por Ejercer	675,467.15
Modificaciones al Presupuesto de Egresos Aprobado	-809,767.48
Presupuesto de Egresos Comprometido	3,120.00
Presupuesto de Egresos Pagado	2,827,945.33

"Bajo protesta de decir verdad declaramos que los Estados Financieros y sus notas, son razonablemente correctos y son responsabilidad del emisor"

ELABORÓ

TESORERO

AUTORIZÓ

S A P A M
VILLA COMALTITLAN, CHIAPAS
GOBIERNO MUNICIPAL
2024-2027

JORGE LUIS MARTINEZ FLORES
DIRECTOR DE SAPAM

Escaneado con CamScanner

1.- INTRODUCCIÓN

Los Estados Financieros del Sistema de Agua Potable y Alcantarillado Municipal de Villa Comaltitlán, Chiapas, en los cuales se reflejan los resultados de la Gestión Administrativa y operativa del SAPAM, teniendo como objetivo, el proveer de información, al H. Congreso del Estado, a las Entidades Fiscalizadoras y a la Ciudadanía en general.

En ellos se reflejan los aspectos financieros-económicos más relevantes que influyeron en las decisiones del período, mismas que fueron consideradas para su elaboración, para una mejor comprensión de lo que se informa, así como de cada una de sus particularidades.

De esta manera, se informa y explica la respuesta del gobierno a las condiciones relacionadas con la información financiera de este período de gestión; además, de exponer aquellas políticas que podrían afectar la toma de decisiones en períodos posteriores.

2.- PANORAMA ECONÓMICO Y FINANCIERO

Villa Comaltitlán, Chiapas, se fundó en 1908 tras el abandono del antiguo pueblo a causa de la construcción del ferrocarril Panamericano. El nombre actual se adoptó en 1960. Villa Comaltitlán es un municipio del estado de Chiapas, ubicado en la región Soconusco. La palabra Comaltitlán significa "lugar de alfareros"

Economía

La economía de Villa Comaltitlán, Chiapas se basa en la agricultura, con cultivos como café, cacao, hule, plátano y mango. También se cultiva soya, ajonjolí y sorgo-

Agricultura

El sector agrícola es uno de los más importantes en el municipio. Gracias a la planicie del aproximadamente 50% de su superficie (la cual la hace más apta para la agricultura extensiva), se cuenta con una importante mecanización, con café, cacao, hule, plátano y mango. También se cultiva soya, ajonjolí y sorgo.

La enorme cantidad de tractores agrícolas que facilitan y agilizan las labores del campo. La enorme humedad del suelo y subsuelo hacen posible la apertura y uso de pozos profundos y superficiales con cantidades vastas de agua aprovechable para esta actividad.

S A P A M
VILLA COMALTITLAN, CHIAPAS
GOBIERNO MUNICIPAL
2024-2027
DE LA MANO CON EL PUEBLO

Escaneado con CamScanner

Ganadería

El sector ganadero es una de las principales fuentes de ingreso para muchas familias de este municipio, se cría ganado bovino para carne y leche, equino, ovino, porcino y aves de corral. La industria de la leche representa el principal motor económico del sector ganadero. Los cruces de razas europeas con razas cebuinas son las de mayor predominancia, siendo la del suizo americano

europeas con razas cebuinas son las de mayor predominancia, siendo la del suizo americano

Pesca

Existen varias cooperativas, en las costas y esteros del municipio, son una buena fuente de producción del pescado y marisco que se consume en buena parte del estado de Chiapas; siendo unas de las actividades económicas de gran impacto en generación de empleos directos e indirectos, así como también productos ya transformados.

Ferrocarril

El ferrocarril Panamericano que desde 1908 comunicó a los poblados de las costas de Chiapas y del Soconusco con la frontera de Guatemala y con la línea del ferrocarril de Tehuantepec. En 1907 estaban tendidos 394 kilómetros de vía, entre San Jerónimo y Huehuetán, pasando por donde se localiza la estación Villa Comaltitlán. En 1911 los Departamentos de Tonalá y Soconusco, localizados en el sur de Chiapas, alcanzaron los enormes beneficios de estar ligados con una vía ferroviaria al resto de la nación. Era la del llamado ferrocarril Panamericano, que se internaba al Estado en el kilómetro 132, en la estación José Mora, y terminaba en el 458, en la estación Mariscal, ya en los límites con Guatemala y con la línea del Ferrocarril de Tehuantepec. El servicio del tren no está en función, ya que las inundaciones del 2005 arrasaron con las vías y no se ha reparado.

Gastronomía:

Los platillos típicos del municipio son: tamales de iguana, de chipilín con pollo, de chipilín con camarón, armadillo guisado y pollo horneado; así como dulces de melcocha, chilacayote y nuégados y aguas de coco, chicha, pozol blanco y de cacao.

S A P A M
VILLA COMALTITLÁN, CHIAPAS
GOBIERNO MUNICIPAL
2024-2027
DE LA MANO CON EL PUEBLO

Escaneado con CamScanner

COMUNICACIONES Y TRANSPORTES.

El municipio de Villa Comaltitlán, este comunicado por la carretera costera de Chiapas a la parte sur y norte del Estado, cuenta también con vías de ferrocarril, de la misma manera, la parte baja cuenta con carretera asfaltada a la Colonia Hidalgo. En esta parte se dedican principalmente a la agricultura y la ganadería. La parte alta ya cuenta con un tramo asfaltado en el camino hacia el Ejido Providencia, siendo la zona alta donde se produce aún café, cacao, maíz, frijol y otros productos que son de cultivo anual.
Existen otras áreas del municipio que se encuentran intercomunicados con caminos de terracería revestidos con grava y la mayoría de ellos pueden ser transitables todo el año, salvo algunos casos hacia la parte alta del municipio.

Se cuenta también con dos sitos de taxis de pasaje que cubren la ruta Villa Comaltitlan-Huixtla y viceversa.

ESTRATEGIA DE INTERVENCIÓN.
POLÍTICA PÚBLICA 1.- DESARROLLO ECONÓMICO SOSTENIBLE.

OBJETIVO	ESTRATEGIAS	LINEAS DE ACCIÓN
	Fortalecimiento de las capacidades técnicas del sector agropecuario municipal.	- Existencia de apoyos para el sector agrícola del municipio - Existencia de apoyos para el sector pesquero y acuícola del municipio - Existencia de apoyos para el sector ganadero del municipio
Atracción y retención de inversiones para detonar el desarrollo económico del municipio		
	Impulso al desarrollo industrial, comercial y de servicios como detonante del desarrollo económico del municipio	- Fomento al desarrollo agroindustrial en el municipio - Apoyo para el sector comercial y de servicios en el municipio - Fortalecimiento de la infraestructura comercial municipal - Fomento al desarrollo turístico del municipio

S A P A M
VILLA COMALTITLÁN, CHIAPAS
GOBIERNO MUNICIPAL
2024 2027
DE LA MANO CON EL PUEBLO

Escaneado con CamScanner

POLÍTICA PÚBLICA 2.- COMUNICACIONES Y TRANSPORTES.

OBJETIVO	ESTRATEGIAS	LINEAS DE ACCIÓN
	Fortalecimiento a la infraestructura de transporte en el municipio	- Mejoran las condiciones de los caminos rurales del municipio - Mejora la infraestructura de transporte en el municipio
Buen estado de la infraestructura de comunicaciones y transportes en el municipio.		
	Impulso a la conectividad digital, principalmente en las zonas rurales del municipio.	- Aumenta la cobertura de la telefonía para mejor comunicación de los habitantes del municipio - Aumenta la cobertura de lugares públicos con acceso a internet - Mejora el equipamiento informático en bibliotecas municipales para ofrecer acceso a internet

3.- AUTORIZACIÓN E HISTORIA

Villa Comaltitlán pueblo, es una localidad mexicana que se ubica del estado de **Chiapas**, es la cabecera municipal del municipio de **Villa Comaltitlán.**
El asentamiento antiguo estuvo más al norte de la actual cabecera, pues ésta se formó abandonando la anterior a consecuencia del tendido de la línea del ferrocarril Panamericano, datando, pues, la actual ciudad del año de 1908.
En 1960, se modifica el nombre de Pueblo Nuevo Comaltitlán por el de Villa Comaltitlán.

Límites municipal

Tiene límites administrativos con los siguientes municipios y/o accidentes geográficos, según su ubicación:

SAPAM
VILLA COMALTITLÁN, CHIAPAS
GOBIERNO MUNICIPAL
2024-2027
DE LA MANO CON EL PUEBLO

Escaneado con CamScanner

Año	Acontecimiento
1908	Se establece el ferrocarril Panamericano, por lo que se abandona el Pueblo Viejo y se forma en la estación, el Pueblo Nuevo Comaltitlán.
1915	Desaparecen las jefaturas politica.
1921	Se crean 59 municipios libres, estando este dentro de esta primera remunicipalización y se registra a este pueblo en las estadísticas oficiales.
1920	Termina la explotación hulero de Zacualpan, pero dos años después se inicia el cultivo del café y plátano (primer lugar chiapaneco en tener plantaciones de este cultivo).
1930	Para efectos administrativos se forma el XXVI Distrito Hacendario con este municipio y el de Tuzantán, durante el gobierno del Dr. Samuel León Brindis.
1960	Se modifica el nombre de Pueblo Nuevo Comaltitlán por el de Villa Comaltitlán.
1962	Se construye la carretera costera.
1983	Para efectos del sistema de planeación se ubica en la región VIII Soconusco.
1992	Se iniciaron en el municipio los cultivos de café y plátano.
1996	Se establece el CECYTECH.

ÁREAS CUBIERTAS CON BOSQUE Y SELVAS, CON PASTIZALES Y USOS AGRÍCOLAS

La vegetación es de selva alta en la costa y de bosque de encino-pino en la sierra por lo que su flora está compuesta de una gran variedad de especies, siendo las más importantes las siguientes: frijolillo, machetón, manaca, matapiojo, ojo de venado, pie de venado, alcachofa, naranjo, Guanacaste, guapinol, morro, palo mulato y mangle colorado.

ALTITUD Y PRECIPITACIÓN

En Villa Comaltitlán, la temporada de lluvia es nublada, la temporada seca es mayormente despejada y es muy caliente y opresivo durante todo el año. Durante el transcurso del año, la temperatura generalmente varía de 22 °C a 35 °C y rara vez baja a menos de 20 °C o sube a más de 37 °C.

S A P A M
VILLA COMALTITLÁN, CHIAPAS
GOBIERNO MUNICIPAL
2024-2027
DE LA MANO CON EL PUEBLO

Escaneado con CamScanner

En base a la puntuación de playa/piscina, la mejor época del año para visitar Villa Comaltitlán para las actividades de calor es desde principios del mes de diciembre hasta finales del mes de marzo.

ZONAS NATURALES PROTEGIDAS

Existen porciones de las Reservas de la Encrucijada y Pansacola.

4.- ORGANIZACIÓN Y OBJETO SOCIAL

El Estado mexicano está constituido por Estados libres y soberanos en cuanto a su régimen interior, pero unidos mediante un pacto federal; los cuales, a su vez, tienen como base de su división territorial y de organización política y administrativa al Municipio libre, según lo dispone el artículo 115 de la Constitución Política de los Estados Unidos Mexicanos. Cada Municipio es gobernado por un Ayuntamiento de elección popular directa, integrado por un Presidente Municipal, y el número de Síndicos, Regidores e integrantes de representación proporcional, en la ley se determinan los requisitos de elegibilidad para la conformación de los Ayuntamientos; duran en su cargo tres años, con la posibilidad de que puedan ser reelectos por un periodo adicional. El Municipio está investido de personalidad jurídica; la competencia que la Constitución local otorga al Gobierno Municipal se ejerce por el Ayuntamiento de manera exclusiva y no hay autoridad intermedia alguna entre éste y el Gobierno del Estado; además, tiene plena libertad para manejar su patrimonio siempre y cuando lo haga conforme a las Leyes. Tienen facultades para aprobar los Bandos de Policía y Gobierno, los reglamentos, circulares y disposiciones administrativas de observancia general dentro de sus respectivas demarcaciones territoriales, con el fin de organizar una administración pública municipal eficiente, que regulen las materias, procedimientos, funciones y servicios públicos de su competencia, asegurando la participación activa ciudadana y vecinal.

a) REGIMEN JURIDICO

Artículo 115 Fracción 11. "Los municipios estarán investidos de personalidad jurídica y manejarán su patrimonio conforme a la ley." "Los ayuntamientos tendrán facultades para aprobar, de acuerdo con las leyes en materia municipal que deberán expedir las legislaturas de los Estados, los bandos de policía y gobierno, los reglamentos, circulares y

S A P A M
VILLA COMALTITLÁN, CHIAPAS
GOBIERNO MUNICIPAL
2024-2027
DE LA MANO CON EL PUEBLO

Escaneado con CamScanner

Escaneado con CamScanner

disposiciones administrativas de observancia general dentro de sus respectivas jurisdicciones, que organicen la administración pública municipal, regulen las materias, 8 procedimientos, funciones y servicios públicos de su competencia y aseguren la participación Ciudadana y vecinal."

b) ESTRUCTURA ORGANIZACIONAL BASICA

Nuestro Sistema de Agua Potable y Alcantarillado Municipal de Villa Comaltitlán, está conformado por una pluralidad política, pero todos unidos a partir de acciones concretas para el desarrollo de Villa Comaltitlán, lo encabeza ING. Jorge Luis Martínez Flores, Director de SAPAM, durante el periodo comprendido 2024-2027, comprometido en favor de la ciudadanía del municipio de Villa Comaltitlán, Chiapas.

ORGANIGRAMA DE SAPAM

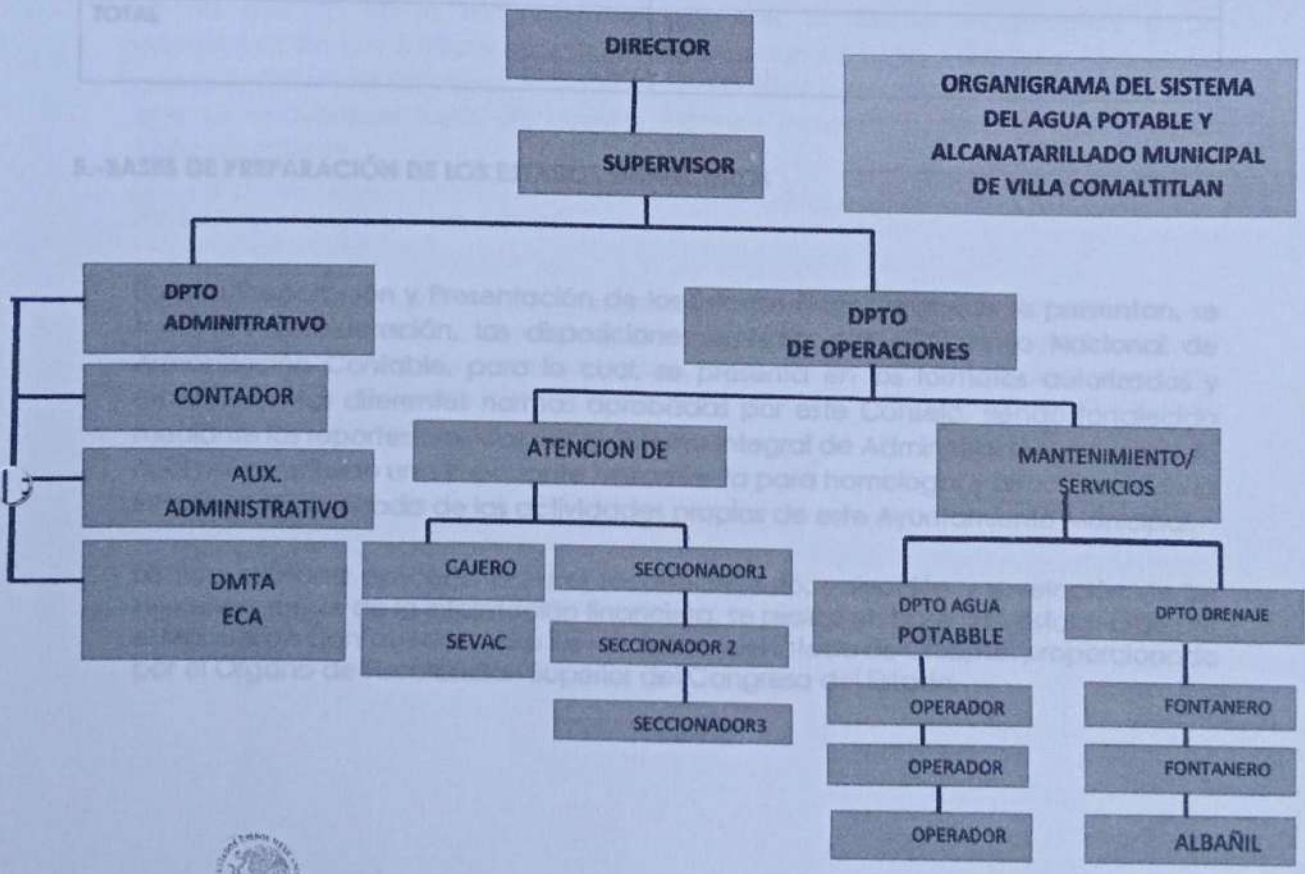

S A P A M
VILLA COMALTITLÁN, CHIAPAS
GOBIERNO MUNICIPAL
2024 2027
DE LA MANO CON EL PUEBLO

La plantilla con la que cuenta este Sistema de Agua Potable y Alcantarillado Municipal de Villa Comaltitlán, Chiapas es de 25 empleados entre autoridades y funcionarios municipales.

Área	Personal Asignado
Subprograma 01: SAPAM	25
TOTAL	25

5.-BASES DE PREPARACIÓN DE LOS ESTADOS FINANCIEROS

Para la Preparación y Presentación de los Estados Financieros que se presentan, se tomó en consideración, las disposiciones emitidas por el Consejo Nacional de Armonización Contable, para lo cual, se presenta en los formatos autorizados y emitidos en las diferentes normas aprobadas por este Consejo, siendo fortalecido mediante los reportes emitidos por el Sistema Integral de Administración Municipal, lo cual ha constituido una importante herramienta para homologar y armonizar toda la información emanada de las actividades propias de este Ayuntamiento Municipal.

La normatividad aplicada para el reconocimiento, valuación y revelación de los diferentes rubros de la información financiera, se realizó en base a lo establecido por el Manual de Contabilidad para los Municipios del Estado de Chiapas, proporcionado por el Órgano de Fiscalización Superior del Congreso del Estado.

S A P A M
VILLA COMALTITLÁN, CHIAPAS
GOBIERNO MUNICIPAL
2024-2027
DE LA MANO CON EL PUEBLO

Escaneado con CamScanner

6.- POLÍTICAS DE CONTABILIDAD SIGNIFICATIVAS

Como puede observarse, dentro de la presentación de los Estados Financieros, no existen rubros que ameriten una actualización de su valor original, debido a que la mayor parte de nuestros derechos y obligaciones se encuentran conformados a corto y mediano plazo.

Para reflejar el valor de los bienes muebles e inmuebles que componen el Patrimonio del SAPAM, se tomó como base de medición, el costo histórico de su adquisición o valor de mercado en el caso de incorporaciones, y gracias a la implementación en el módulo de Patrimonio del Sistema Integral de Administración Hacendaria Municipal para el Ejercicio 2024, de la opción de poder realizar la depreciación de los Bienes Muebles e Inmuebles, al cierre del Ejercicio, se reflejan en los Estados Financieros, el costo de la depreciación del Activo
Fijo.

Se ha evitado en la mayor medida posible, el realizar erogaciones sin la comprobación y/o justificación necesaria, evitando con ello, inflar los saldos en los rubros de Deudores Diversos y Anticipo a Proveedores, a excepción de aquellos saldos que se encuentran fuera de nuestro alcance inmediato, para su cancelación correspondiente.

7.- REPORTE ANALÍTICO DEL ACTIVO

Al cierre del Ejercicio se realizó la depreciación correspondiente de todo el Activo Fijo, además, se tiene programado el recuento físico de los bienes periódicamente, para el alta o baja de aquellos bienes, que, por su naturaleza, sea necesario incorporarlos, o desincorporarlos, de acuerdo al estado que presenten al momento de su verificación física.

SAPAM
VILLA COMALTITLÁN, CHIAPAS
GOBIERNO MUNICIPAL
2024-2027
DE LA MANO CON EL PUEBLO

Escaneado con CamScanner

8.- REPORTE DE LA RECAUDACIÓN DE INGRESO

TIPO DE INGRESOS	EJERCICIO		
	2023	2024	2025
PROPIOS	***$1,750,250.00***	***$1,848,000.00***	***$1,081,199.00***
IMPUESTOS			
DERECHOS			
APROVECHAMIENTOS			
PARTICIPACIONES FEDERALES (RAMO 28)			
FONDO GENERAL DE PARTICIPACIONES			
FONDO DE FOMENTO MUNICIPAL			
IMPUESTOS ESPECIALES			
ISAN			
APORTACIONES FEDERALES (RAMO 33)			
F.I.S.M. (FONDO III)			
F.A.F.M. (FONDO IV)			
TOTAL DE INGRESOS	***$1,750,250.00***	***$1,848,000.00***	***$1,081,199.00***

9.- INFORMACIÓN SOBRE LA DEUDA Y EL REPORTE ANALÍTICO DE LA DEUDA

En este Apartado no se informa, debido a que la Administración no realizó la contratación de Empréstitos durante el Primer semestre del Ejercicio 2025.

10.- CALIFICACIONES OTORGADAS

Derivado de las transacciones realizadas por este Ente Público, no existen operaciones que ameriten solicitar o contratar los servicios especializados de Instituciones certificadas para la obtención de Calificaciones crediticias

11.- PROCESO DE MEJOR

Como parte de los Procesos de Mejora, se tienen instrumentados diversos procesos de Control Interno, con la finalidad de que la información fluya adecuadamente, y a la vez, toda la documentación originada, siga ciertas directrices para su procesamiento, validación, autorización y ejecución, en la medida de su naturaleza.

S A P A M
VILLA COMALTITLAN, CHIAPAS
GOBIERNO MUNICIPAL
2024-2027
DE LA MANO CON EL PUEBLO

Escaneado con CamScanner

Los recursos se han venido ejerciendo de acuerdo a las metas programadas y en base a los recursos que nos son ministrados, principalmente en el Rubro de Inversión, ya que es en donde existe mayor demanda por parte de los beneficiarios de la Obra Pública.

12.- INFORMACIÓN POR SEGMENTOS

Además de los Estados Financieros que se presentan en el presente Avance de Gestión Financiera, se anexan diversos reportes que reflejan de forma más clara el resultado de cada una de las operaciones llevadas a cabo por este Ente Público Municipal, por lo que no se presenta información segmentada derivada de las Actividades Operativas que se producen en la vida diaria de este SAPAM.

13.- EVENTOS POSTERIORES AL CIERRE

Al concluir el Primer Semestre del Ejercicio 2025, no se conocen de hechos posteriores que pudieran afectar de manera directa a la información plasmada en los Estados Financieros que se presentan, por lo que su contenido no debe afectar la toma de decisiones, por parte de los usuarios de los mismos.

14.- PARTES RELACIONADAS

Cabe indicar que las operaciones realizadas por SAPAM de Villa Comaltitlán, son resultado de las decisiones tomadas por los propios miembros que conforman el Ayuntamiento Municipal y SAPAM, por lo que no existen partes relacionadas que pudieran ejercer influencia significativa sobre la toma de decisiones financieras y operativas.

15.- RESPONSABILIDAD SOBRE LA PRESENTACIÓN RAZONABLE DE LA INFORMACIÓN CONTABLE.

"Bajo protesta de decir verdad declaramos que los Estados Financieros y sus notas, son razonablemente correctos y son responsabilidad del emisor"

S A P A M

VILLA COMALTITLÁN, CHIS.

GOBIERNO MUNICIPAL

2024-2027

DE LA MANO CON EL PUEBLO

Escaneado con CamScanner

SAPAM VILLA COMALTITLAN

ESTADO ANALÍTICO DE INGRESOS POR FUENTE DE FINANCIAMIENTO

DEL 01/01/2025 AL 31/12/2025

EAI - FF
Clasificación: Fuente de Financiamie
FECHA : 11/04/2026
HOJA : 1 DE 1

Fuente de Finan.	Descripción	INGRESO					
		Estimado	Ampliación y Reducción	Modificado	Devengado	Recaudado	Diferencia
1	**RECURSOS FISCALES**	**2,079,000.00**	**326,091.00**	**2,405,091.00**	**0.00**	**1,752,909.00**	
9	TRANSFERENCIAS, ASIGNACIONES, SUBSIDIOS Y OTRAS AYUDAS	**2,079,000.00**	**326,091.00**	**2,405,091.00**	**0.00**	**1,752,909.00**	**-326,09**
9-3	SUBSIDIOS Y SUBVENCIONES	2,079,000.00	326,091.00	2,405,091.00	0.00	1,752,909.00	-326,09
4	**INGRESOS PROPIOS**	**617,765.00**	**-463,434.00**	**154,331.00**	**0.00**	**1,081,199.00**	**463,43**
7	INGRESOS POR VENTAS DE BIENES Y SERVICIOS	**617,765.00**	**-463,434.00**	**154,331.00**	**0.00**	**1,081,199.00**	**463,43**
7-3	INGRESOS POR VENTA DE BIENES Y SERVICIOS PRODUCIDOS EN ESTABLECIMIENTOS DEL GOBIERNO CENTRAL	617,765.00	-463,434.00	154,331.00	0.00	1,081,199.00	463,43

"Bajo protesta de decir verdad declaramos que los Estados Financieros y sus notas, son razonablemente correctos y son responsabilidad del emisor"

ELABORÓ

TESORERO

AUTORIZÓ

JORGE LUIS MARTINEZ FLORES

DIRECTOR DE SAPAM

Escaneado con CamScanner

SAPAM-VILLA COMALTITLAN

ESTADO ANALÍTICO DE INGRESOS POR RUBRO DE INGRESOS

DEL 01/01/2025 AL 31/12/2025

EAI - RI
Clasificación: Rubro
FECHA : 10/04/2026
HOJA : 1 DE 1

	Descripción	INGRESO					
		Estimado	Ampliación y Reducción	Modificado	Devengado	Recaudado	Diferencia
7	INGRESOS POR VENTAS DE BIENES Y SERVICIOS	617,765.00	-463,434.00	154,331.00	0.00	1,081,199.00	-463,434.00
9	TRANSFERENCIAS, ASIGNACIONES, SUBSIDIOS Y OTRAS AYUDAS	2,079,000.00	326,091.00	2,405,091.00	0.00	1,752,909.00	326,091.00
	TOTAL INGRESOS	**2,696,765.00**	**-137,343.00**	**2,559,422.00**	**0.00**	**2,834,108.00**	**0.00**

"Bajo protesta de decir verdad declaramos que los Estados Financieros y sus notas, son razonablemente correctos y son responsabilidad del emisor"

ELABORÓ

TESORERO

AUTORIZÓ

JORGE LUIS MARTINEZ FLORES
DIRECTOR DE SAPAM

SAPAM
VILLA COMALTITLÁN, CHIAPAS
GOBIERNO MUNICIPAL
2024 2027
DE LA MANO CON EL PUEBLO

Escaneado con CamScanner

SAPAM-VILLA COMALTITLAN

ESTADO ANALÍTICO DE INGRESOS POR CLASIFICACIÓN ECONÓMICA Y CONCEPTO DE INGRESO

DEL 01/01/2025 AL 31/12/2025

EAI-CEyCI
Clasificación: Económica y Concepto de Ingreso
FECHA : 11/04/2026
HOJA : 1 DE 1

Rubro	Descripción	INGRESO					
		Estimado	Ampliación y Reducción	Modificado	Devengado	Recaudado	Diferencia
1.1.6.3	**DERECHOS ADMINISTRATIVOS**	**617,765.00**	**-463,434.00**	**154,331.00**	**0.00**	**1,081,199.00**	**-463,434**
7	INGRESOS POR VENTAS DE BIENES Y SERVICIOS	**617,765.00**	**-463,434.00**	**154,331.00**	**0.00**	**1,081,199.00**	**-463,434**
7-3	INGRESOS POR VENTA DE BIENES Y SERVICIOS PRODUCIDOS EN ESTABLECIMIENTOS DEL GOBIERNO CENTRAL	**617,765.00**	**-463,434.00**	**154,331.00**	**0.00**	**1,081,199.00**	**-463,434**
7-3-1	INGRESOS PROPIOS DE ENTES DESCENTRALIZADOS	**617,765.00**	**-463,434.00**	**154,331.00**	**0.00**	**1,081,199.00**	**-463,434**
7-3-1-02	SISTEMA DE AGUA POTABLE	617,765.00	-463,434.00	154,331.00	0.00	1,081,199.00	-463,434
1.1.7.1	**SUBSIDIOS Y SUBVENCIONES RECIBIDOS POR ENTIDADES EMPRESARIALES PÚBLICAS NO FINANCIERAS**	**2,079,000.00**	**326,091.00**	**2,405,091.00**	**0.00**	**1,752,909.00**	**326,091**
9	TRANSFERENCIAS, ASIGNACIONES, SUBSIDIOS Y OTRAS AYUDAS	**2,079,000.00**	**326,091.00**	**2,405,091.00**	**0.00**	**1,752,909.00**	**326,091**
9-3	SUBSIDIOS Y SUBVENCIONES	**2,079,000.00**	**326,091.00**	**2,405,091.00**	**0.00**	**1,752,909.00**	**326,091**
9-3-1	OTROS SUBSIDIOS Y APORTACIONES	**2,079,000.00**	**326,091.00**	**2,405,091.00**	**0.00**	**1,752,909.00**	**326,091**
9-3-1-02	SUBSIDIO A ENTES PÚBLICOS DESCENTRALIZADOS	2,079,000.00	326,091.00	2,405,091.00	0.00	1,752,909.00	326,091
	TOTAL INGRESOS	**2,696,765.00**	**-137,343.00**	**2,559,422.00**	**0.00**	**2,834,108.00**	**0**

"Bajo protesta de decir verdad declaramos que los Estados Financieros y sus notas, son razonablemente correctos y son responsabilidad del emisor"

ELABORÓ

TESORERO

AUTORIZÓ

JORGE LUIS MARTINEZ FLORES

DIRECTOR DE SAPAM

Escaneado con CamScanner

ESTADO ANALÍTICO DEL PRESUPUESTO DE EGRESOS
CLASIFICACIÓN ADMINISTRATIVA DEL GASTO
VILLA COMALTITLÁN
De 01/01/2025 Al 31/12/2025

EAEPE-CA
11-abr.-26

Concepto	EGRESOS					SUBEJERCICIO
	APROBADO	AMPLIACIONES/ REDUCCIONES	MODIFICADO	DEVENGADO	PAGADO	
3 Sector Público Municipal						
3.1 Sector Público No Financiero						
3.1.1 Gobierno General Municipal						
3.1.1.1 Gobierno Municipal						
3.1.1.2.0 Entidades paraestatales y fideicomisos no empresariales y no financieros	2,696,765.00	809,767.48	3,506,532.48	2,827,945.33	2,827,945.33	675,467.15
02 **SERVICIOS PUBLICOS**	2,696,765.00	809,767.48	3,506,532.48	2,827,945.33	2,827,945.33	675,467.15
02-06 AGUA POTABLE Y ALCANTARILLADO	2,696,765.00	809,767.48	3,506,532.48	2,827,945.33	2,827,945.33	675,467.15

ELABORÓ

TESORERO

AUTORIZÓ

JORGE LUIS MARTINEZ FLORES

DIRECTOR DE SAPAM

Escaneado con CamScanner

ESTADO ANALÍTICO DEL EJERCICIO DEL PRESUPUESTO DE EGRESOS
CLASIFICACIÓN POR TIPO DE GASTO
VILLA COMALTITLÁN
DEL PERIODO: Del 01/01/2025/ al 31/12/2025

Clasificación por Tipo de Gasto	Concepto	EGRESOS					Subejercido
		Aprobado	Ampliaciones / Reducciones	Modificado	Devengado	Pagado	
1	GASTO CORRIENTE	2,696,765.00	187,502.78	2,884,267.78	2,827,945.33	2,827,945.33	2,827,945.33
2	GASTO DE CAPITAL	0.00	0.00	0.00	0.00	0.00	0.00
3	AMORTIZACIÓN DE LA DEUDA Y DISMINUCIÓN DE PASIVOS	0.00	0.00	0.00	0.00	0.00	0.00
4	PENSIONES Y JUBILACIONES	0.00	0.00	0.00	0.00	0.00	0.00
5	PARTICIPACIONES	0.00	622,264.70	622,264.70	0.00	0.00	0.00
	Total General	2,696,765.00	809,767.48	3,506,532.48	2,827,945.33	2,827,945.33	2,827,945.33

ELABORÓ

TESORERO

AUTORIZÓ

JORGE LUIS MARTINEZ FLORES
DIRECTOR DE SAPAM

S A P A M
VILLA COMATITLÁN, CHIAPAS
GOBIERNO MUNICIPAL
2024-2027
DE LA MANO CON EL PUEBLO

Escaneado con CamScanner

ESTADO ANALÍTICO DEL EJERCICIO DEL PRESUPUESTO DE EGRESOS
CLASIFICACIÓN POR OBJETO DEL GASTO (Capítulo y Concepto)
VILLA COMALTITLÁN
DEL PERIODO: Del 01/01/2025 al 31/12/2025

Capítulo/ Concepto	CONCEPTO	EGRESOS					SUBEJERCICIO
		APROBADO	AMPLIACIONES/ REDUCCIONES	MODIFICADO	DEVENGADO	PAGADO	
1000	**SERVICIOS PERSONALES**	**2,258,982.00**	**288,001.65**	**2,546,983.65**	**2,546,983.65**	**2,546,983.65**	**0.00**
1100	REMUNERACIONES AL PERSONAL DE CARÁCTER PERMANENTE.	2,007,984.00	263,170.65	2,271,154.65	2,271,154.65	2,271,154.65	0.00
1200	REMUNERACIONES AL PERSONAL DE CARÁCTER TRANSITORIO	0.00	0.00	0.00	0.00	0.00	0.00
1300	REMUNERACIONES ADICIONALES Y ESPECIALES	250,998.00	24,831.00	275,829.00	275,829.00	275,829.00	0.00
1400	SEGURIDAD SOCIAL	0.00	0.00	0.00	0.00	0.00	0.00
1500	OTRAS PRESTACIONES SOCIALES Y ECONÓMICAS	0.00	0.00	0.00	0.00	0.00	0.00
1600	PREVISIONES	0.00	0.00	0.00	0.00	0.00	0.00
1700	PAGO DE ESTÍMULOS A SERVIDORES PÚBLICOS	0.00	0.00	0.00	0.00	0.00	0.00
2000	**MATERIALES Y SUMINISTROS**	**399,008.75**	**-193,973.87**	**205,034.88**	**170,956.68**	**170,956.68**	**34,078.20**
2100	MATERIALES DE ADMINISTRACIÓN, EMISIÓN DE DOCUMENTOS Y ARTÍCULOS OFICIALES	60,000.00	-51,451.41	8,548.59	8,548.59	8,548.59	0.00
2200	ALIMENTOS Y UTENSILIOS	20,000.00	-19,800.00	200.00	200.00	200.00	0.00
2300	MATERIAS PRIMAS Y MATERIALES DE PRODUCCIÓN Y COMERCIALIZACIÓN	0.00	0.00	0.00	0.00	0.00	0.00
2400	MATERIALES Y ARTÍCULOS DE CONSTRUCCIÓN Y DE REPARACIÓN	35,000.00	36,504.76	71,504.76	71,382.45	71,382.45	122.31
2500	PRODUCTOS QUÍMICOS, FARMACÉUTICOS Y DE LABORATORIO	40,000.00	-40,000.00	0.00	0.00	0.00	0.00
2600	COMBUSTIBLES, LUBRICANTES Y ADITIVOS	204,008.75	-93,640.22	110,368.53	77,412.64	77,412.64	32,955.89
2700	VESTUARIO, BLANCOS, PRENDAS DE PROTECCIÓN Y ARTÍCULOS DEPORTIVOS	0.00	0.00	0.00	0.00	0.00	0.00
2800	MATERIALES Y SUMINISTROS PARA SEGURIDAD	0.00	0.00	0.00	0.00	0.00	0.00
2900	HERRAMIENTAS, REFACCIONES Y ACCESORIOS MENORES	40,000.00	-25,587.00	14,413.00	13,413.00	13,413.00	1,000.00
3000	**SERVICIOS GENERALES**	**38,774.25**	**93,475.00**	**132,249.25**	**110,005.00**	**110,005.00**	**19,124.25**
3100	SERVICIOS BÁSICOS	0.00	4,500.00	4,500.00	4,150.00	4,150.00	350.00
3200	SERVICIOS DE ARRENDAMIENTO	10,000.00	98,975.00	108,975.00	105,855.00	105,855.00	0.00
3300	SERVICIOS PROFESIONALES, CIENTÍFICOS, TÉCNICOS Y OTROS SERVICIOS	0.00	0.00	0.00	0.00	0.00	0.00
3400	SERVICIOS FINANCIEROS, BANCARIOS Y COMERCIALES	1,000.00	0.00	1,000.00	0.00	0.00	1,000.00

S A P A M
VILLA COMALTITLAN, CHIAPAS
GOBIERNO MUNICIPAL
2024 2027
DE LA MANO CON EL PUEBLO

Escaneado con CamScanner

ESTADO ANALÍTICO DEL EJERCICIO DEL PRESUPUESTO DE EGRESOS
CLASIFICACIÓN POR OBJETO DEL GASTO (Capítulo y Concepto)
VILLA COMALTITLÁN
DEL PERIODO: Del 01/01/2025 al 31/12/2025

Capítulo/ Concepto	CONCEPTO	EGRESOS					SUBEJERCICIO
		APROBADO	AMPLIACIONES/ REDUCCIONES	MODIFICADO	DEVENGADO	PAGADO	
3500	SERVICIOS DE INSTALACIÓN, REPARACIÓN, MANTENIMIENTO Y CONSERVACIÓN	0.00	0.00	0.00	0.00	0.00	0.00
3600	SERVICIOS DE COMUNICACIÓN SOCIAL Y PUBLICIDAD	0.00	0.00	0.00	0.00	0.00	0.00
3700	SERVICIOS DE TRASLADO Y VIÁTICOS	15,000.00	0.00	15,000.00	0.00	0.00	15,000.00
3800	SERVICIOS OFICIALES	0.00	0.00	0.00	0.00	0.00	0.00
3900	OTROS SERVICIOS GENERALES	12,774.25	-10,000.00	2,774.25	0.00	0.00	2,774.25
4000	**TRANSFERENCIAS, ASIGNACIONES, SUBSIDIOS Y OTF**	**0.00**	**0.00**	**0.00**	**0.00**	**0.00**	**0.00**
4100	TRANSFERENCIAS INTERNAS Y ASIGNACIONES AL SECTOR PÚBLICO	0.00	0.00	0.00	0.00	0.00	0.00
4200	TRANSFERENCIAS AL RESTO DEL SECTOR PÚBLICO	0.00	0.00	0.00	0.00	0.00	0.00
4300	SUBSIDIOS Y SUBVENCIONES	0.00	0.00	0.00	0.00	0.00	0.00
4400	AYUDAS SOCIALES	0.00	0.00	0.00	0.00	0.00	0.00
4500	PENSIONES Y JUBILACIONES	0.00	0.00	0.00	0.00	0.00	0.00
4600	TRANSFERENCIAS A FIDEICOMISOS, MANDATOS Y OTROS ANÁLOGOS	0.00	0.00	0.00	0.00	0.00	0.00
4700	TRANSFERENCIAS A LA SEGURIDAD SOCIAL	0.00	0.00	0.00	0.00	0.00	0.00
4800	DONATIVOS	0.00	0.00	0.00	0.00	0.00	0.00
4900	TRANSFERENCIAS AL EXTERIOR	0.00	0.00	0.00	0.00	0.00	0.00
5000	**BIENES MUEBLES, INMUEBLES E INTANGIBLES**	**0.00**	**0.00**	**0.00**	**0.00**	**0.00**	**0.00**
5100	MOBILIARIO Y EQUIPO DE ADMINISTRACIÓN	0.00	0.00	0.00	0.00	0.00	0.00
5200	MOBILIARIO Y EQUIPO EDUCACIONAL Y RECREATIVO	0.00	0.00	0.00	0.00	0.00	0.00
5300	EQUIPO E INSTRUMENTAL MÉDICO Y DE LABORATORIO	0.00	0.00	0.00	0.00	0.00	0.00
5400	VEHÍCULOS Y EQUIPO DE TRANSPORTE	0.00	0.00	0.00	0.00	0.00	0.00
5500	EQUIPO DE DEFENSA Y SEGURIDAD	0.00	0.00	0.00	0.00	0.00	0.00
5600	MAQUINARIA, OTROS EQUIPOS Y HERRAMIENTAS	0.00	0.00	0.00	0.00	0.00	0.00
5700	ACTIVOS BIOLÓGICOS	0.00	0.00	0.00	0.00	0.00	0.00
5800	BIENES INMUEBLES	0.00	0.00	0.00	0.00	0.00	0.00
5900	ACTIVOS INTANGIBLES	0.00	0.00	0.00	0.00	0.00	0.00
6000	**INVERSIÓN PÚBLICA**	**0.00**	**0.00**	**0.00**	**0.00**	**0.00**	**0.00**
6100	OBRA PÚBLICA EN BIENES DE DOMINIO PÚBLICO	0.00	0.00	0.00	0.00	0.00	0.00
6200	OBRA PÚBLICA EN BIENES DE DOMINIO PROPIO	0.00	0.00	0.00	0.00	0.00	0.00

S A P A M
VILLA COMALTITLÁN, CHIAPAS
GOBIERNO MUNICIPAL
2024 2027
DE LA MANO CON EL PUEBLO

Escaneado con CamScanner

ESTADO ANALÍTICO DEL EJERCICIO DEL PRESUPUESTO DE EGRESOS
CLASIFICACIÓN POR OBJETO DEL GASTO (Capítulo y Concepto)
VILLA COMALTITLÁN
DEL PERIODO: Del 01/01/2025 al 31/12/2025

Capítulo/ Concepto	CONCEPTO	EGRESOS					SUBEJERCICIO
		APROBADO	AMPLIACIONES/ REDUCCIONES	MODIFICADO	DEVENGADO	PAGADO	
6300	PROYECTOS PRODUCTIVOS Y ACCIONES DE FOMENTO	0.00	0.00	0.00	0.00	0.00	0.00
7000	**INVERSIONES FINANCIERAS Y OTRAS PROVISIONES**	**0.00**	**0.00**	**0.00**	**0.00**	**0.00**	**0.00**
7100	INVERSIONES PARA EL FOMENTO DE ACTIVIDADES PRODUCTIVAS	0.00	0.00	0.00	0.00	0.00	0.00
7200	ACCIONES Y PARTICIPACIONES DE CAPITAL	0.00	0.00	0.00	0.00	0.00	0.00
7300	COMPRA DE TÍTULOS Y VALORES	0.00	0.00	0.00	0.00	0.00	0.00
7400	CONCESIÓN DE PRÉSTAMOS	0.00	0.00	0.00	0.00	0.00	0.00
7500	INVERSIONES EN FIDEICOMISOS, MANDATOS Y OTROS ANÁLOGOS	0.00	0.00	0.00	0.00	0.00	0.00
7600	OTRAS INVERSIONES FINANCIERAS	0.00	0.00	0.00	0.00	0.00	0.00
7900	PROVISIONES PARA CONTINGENCIAS Y OTRAS EROGACIONES ESPECIALES	0.00	0.00	0.00	0.00	0.00	0.00
8000	**PARTICIPACIONES Y APORTACIONES**	**0.00**	**622,264.70**	**622,264.70**	**0.00**	**0.00**	**622,264.70**
8100	PARTICIPACIONES	0.00	622,264.70	622,264.70	0.00	0.00	622,264.70
8300	APORTACIONES	0.00	0.00	0.00	0.00	0.00	0.00
8500	CONVENIOS	0.00	0.00	0.00	0.00	0.00	0.00
9000	**DEUDA PÚBLICA**	**0.00**	**0.00**	**0.00**	**0.00**	**0.00**	**0.00**
9100	AMORTIZACIÓN DE LA DEUDA PÚBLICA	0.00	0.00	0.00	0.00	0.00	0.00
9200	INTERESES DE LA DEUDA PÚBLICA	0.00	0.00	0.00	0.00	0.00	0.00
9300	COMISIONES DE LA DEUDA PÚBLICA	0.00	0.00	0.00	0.00	0.00	0.00
9400	GASTOS DE LA DEUDA PÚBLICA	0.00	0.00	0.00	0.00	0.00	0.00
9500	COSTO POR COBERTURAS	0.00	0.00	0.00	0.00	0.00	0.00
9600	APOYOS FINANCIEROS	0.00	0.00	0.00	0.00	0.00	0.00
9900	ADEUDOS DE EJERCICIOS FISCALES ANTERIORES (ADEFAS)	0.00	0.00	0.00	0.00	0.00	0.00

S A P A M
VILLA COMALTITLÁN, CHIAPAS
GOBIERNO MUNICIPAL
2024-2027
DE LA MANO CON EL PUEBLO

Escaneado con CamScanner

ESTADO ANALÍTICO DEL EJERCICIO DEL PRESUPUESTO DE EGRESOS
CLASIFICACIÓN FUNCIONAL DEL GASTO
VILLA COMALTITLÁN
DEL PERIODO: Del 01/01/2025 al 31/12/2025

EAEPE-CF
11-abr.-26

Casificacion Funcional	CONCEPTO	EGRESOS					SUBEJERCICIO
		APROBADO	AMPLIACIONES/ REDUCCIONES	MODIFICADO	DEVENGADO	PAGADO	
2	**DESARROLLO SOCIAL**	**2,696,765.00**	**187,502.78**	**2,884,267.78**	**2,827,945.33**	**2,827,945.33**	**53,202.45**
2-2	VIVIENDA Y SERVICIOS A LA COMUNIDAD	2,696,765.00	187,502.78	2,884,267.78	2,827,945.33	2,827,945.33	53,202.45
4	**OTRAS NO CLASIFICADAS EN FUNCIONES ANTERIORE**	**0.00**	**622,264.70**	**622,264.70**	**0.00**	**0.00**	**622,264.70**
4-2	TRANSFERENCIAS, PARTICIPACIONES Y APORTACIONE	0.00	622,264.70	622,264.70	0.00	0.00	622,264.70
	Total General	**2,696,765.00**	**809,767.48**	**3,506,532.48**	**2,827,945.33**	**2,827,945.33**	**675,467.15**

ELABORÓ

TESORERO

AUTORIZÓ

JORGE LUIS MARTINEZ FLORES

DIRECTOR DE SAPAM

Escaneado con CamScanner

ESTADO ANALÍTICO DEL EJERCICIO DEL PRESUPUESTO DE EGRESOS
CLASIFICACIÓN POR OBJETO DEL GASTO (Capítulo y Concepto)
VILLA COMALTITLÁN
DEL PERIODO: Del 01/01/2025 al 31/12/2025

EAEPE-COG
CyC
10-abr.-26

Capítulo/ Concepto	CONCEPTO	EGRESOS					SUBEJERCICIO
		APROBADO	AMPLIACIONES/ REDUCCIONES	MODIFICADO	DEVENGADO	PAGADO	
	Total General	2,696,765.00	809,767.48	3,506,532.48	2,827,945.33	2,827,945.33	675,467.15

ELABORÓ

TESORERO

AUTORIZÓ

JORGE LUIS MARTINEZ FLORES
DIRECTOR DE SAPAM

S A P A M
VILLA COMALTITLÁN, JAL.
GOBIERNO MUNICIPAL
2024-2027
DE LA MANO CON EL PUEBLO

Escaneado con CamScanner

ESTADO PRESUPUESTAL DE EGRESOS

SAPAM-VILLA COMALTITLAN

ESTADO PRESUPUESTAL DE EGRESOS DEL PERIODO : Del 01/01/2025 al 31/12/2025

EPE
10-abr.-26

Clave Presupuestal SubPrograma-Proyecto-Obra-Partida-Area	Concepto	Pto. Autorizado	ACUM. PERIODO ANTERIOR		MOVIMIENTOS DEL PERIODO								SALDOS ACTUALES			AVANCES	
					Modificaciones		Transferencias		Erogado								
			Presup. Modif.	Erogado Anterior	Ampliación	Reducción	Aumento	Disminución	Comprometido	Devengado	Ejercido	Pagado	Presup. Modif.	Erogado	Saldo Disponible	% Fis.	% Finan.
FF. : AA ORDINARIOS AÑO EN CURSO		**2,696,765.00**	**0.00**	**0.00**	**137,343.00**	**0.00**	**470,801.65**	**420,641.87**	**3,120.00**	**0.00**	**0.00**	**2,827,945.33**	**2,884,267.78**	**2,831,065.33**	**53,202.45**		
PROG. : 02 SERVICIOS PUBLICOS		**2,696,765.00**	**0.00**	**0.00**	**137,343.00**	**0.00**	**470,801.65**	**420,641.87**	**3,120.00**	**0.00**	**0.00**	**2,827,945.33**	**2,884,267.78**	**2,831,065.33**	**53,202.45**		
FIN.: 2 DESARROLLO SOCIAL		**2,696,765.00**	**0.00**	**0.00**	**137,343.00**	**0.00**	**470,801.65**	**420,641.87**	**3,120.00**	**0.00**	**0.00**	**2,827,945.33**	**2,884,267.78**	**2,831,065.33**	**53,202.45**		
FUN.: 2 VIVIENDA Y SERVICIOS A LA COMUNIDAD		**2,696,765.00**	**0.00**	**0.00**	**137,343.00**	**0.00**	**470,801.65**	**420,641.87**	**3,120.00**	**0.00**	**0.00**	**2,827,945.33**	**2,884,267.78**	**2,831,065.33**	**53,202.45**		
SFUN.: 3 ABASTECIMIENTO DE AGUA		**2,696,765.00**	**0.00**	**0.00**	**137,343.00**	**0.00**	**470,801.65**	**420,641.87**	**3,120.00**	**0.00**	**0.00**	**2,827,945.33**	**2,884,267.78**	**2,831,065.33**	**53,202.45**		
LOC.: 0001 - CABECERA MUNICIPAL		**2,696,765.00**	**0.00**	**0.00**	**137,343.00**	**0.00**	**470,801.65**	**420,641.87**	**3,120.00**	**0.00**	**0.00**	**2,827,945.33**	**2,884,267.78**	**2,831,065.33**	**53,202.45**		
06-00-00000-1134-020000	SUELDO AL PERSONAL DE CONFIANZA	2,007,984.00	0.00	0.00	0.00	0.00	263,170.65	0.00	0.00	0.00	0.00	2,271,154.65	2,271,154.65	2,271,154.65	0.00	—	100.00
06-00-00000-1322-020000	GRATIFICACIÓN DE FIN DE AÑO	250,998.00	0.00	0.00	0.00	0.00	24,831.00	0.00	0.00	0.00	0.00	275,829.00	275,829.00	275,829.00	0.00	—	100.00
06-00-00000-2111-020000	MATERIALES Y ÚTILES DE OFICINA	25,000.00	0.00	0.00	0.00	0.00	0.00	16,451.41	0.00	0.00	0.00	8,548.59	8,548.59	8,548.59	0.00	—	100.00
06-00-00000-2121-020000	MATERIALES Y ÚTILES DE IMPRESIÓN Y REPRODUCCIÓN	20,000.00	0.00	0.00	0.00	0.00	0.00	20,000.00	0.00	0.00	0.00	0.00	0.00	0.00	0.00	—	—
06-00-00000-2161-020000	MATERIAL DE LIMPIEZA	15,000.00	0.00	0.00	0.00	0.00	0.00	15,000.00	0.00	0.00	0.00	0.00	0.00	0.00	0.00	—	—
06-00-00000-2211-020000	ALIMENTACIÓN DE PERSONAS	20,000.00	0.00	0.00	0.00	0.00	0.00	19,800.00	0.00	0.00	0.00	200.00	200.00	200.00	0.00	—	100.00
06-00-00000-2421-020000	CEMENTO Y PRODUCTOS DE CONCRETO	15,000.00	0.00	0.00	0.00	0.00	0.00	15,000.00	0.00	0.00	0.00	0.00	0.00	0.00	0.00	—	—
06-00-00000-2461-020000	MATERIALES DE CONSTRUCCIÓN Y REPARACIÓN	20,000.00	0.00	0.00	0.00	0.00	68,000.00	16,495.24	0.00	0.00	0.00	71,382.45	71,504.76	71,382.45	122.31	—	99.83
06-00-00000-2521-020000	PLAGUICIDAS, ABONOS Y FERTILIZANTES	25,000.00	0.00	0.00	0.00	0.00	0.00	25,000.00	0.00	0.00	0.00	0.00	0.00	0.00	0.00	—	—
06-00-00000-2592-020000	SUSTANCIAS QUÍMICAS	15,000.00	0.00	0.00	137,343.00	0.00	0.00	152,343.00	0.00	0.00	0.00	0.00	0.00	0.00	0.00	—	—
06-00-00000-2611-020000	COMBUSTIBLES	189,008.75	0.00	0.00	0.00	0.00	0.00	79,640.22	0.00	0.00	0.00	77,412.64	109,368.53	77,412.64	31,955.89	—	70.78
06-00-00000-2612-020000	LUBRICANTES Y ADITIVOS	15,000.00	0.00	0.00	0.00	0.00	0.00	14,000.00	0.00	0.00	0.00	0.00	1,000.00	0.00	1,000.00	—	0.00
06-00-00000-2911-020000	REFACCIONES, ACCESORIOS Y HERRAMIENTAS MENORES	15,000.00	0.00	0.00	0.00	0.00	0.00	14,000.00	0.00	0.00	0.00	0.00	1,000.00	0.00	1,000.00	—	0.00
06-00-00000-2961-020000	REFACCIONES Y ACCESORIOS MENORES DE EQUIPO DE TRANSPORTE	25,000.00	0.00	0.00	0.00	0.00	0.00	11,587.00	0.00	0.00	0.00	13,413.00	13,413.00	13,413.00	0.00	—	100.00
06-00-00000-3171-020000	SERVICIO DE CONDUCCIÓN DE SEÑALES ANALÓGICAS Y DIGITALES	0.00	0.00	0.00	0.00	0.00	4,500.00	0.00	0.00	0.00	0.00	4,150.00	4,500.00	4,150.00	350.00	—	92.22
06-00-00000-3221-020000	ARRENDAMIENTO DE EDIFICIOS Y LOCALES	10,000.00	0.00	0.00	0.00	0.00	95,000.00	11,325.00	0.00	0.00	0.00	93,675.00	93,675.00	93,675.00	0.00	—	100.00
06-00-00000-3261-020000	ARRENDAMIENTO DE MAQUINARIA, OTROS EQUIPOS Y HERRAMIENTAS	0.00	0.00	0.00	0.00	0.00	15,300.00	0.00	3,120.00	0.00	0.00	12,180.00	15,300.00	15,300.00	0.00	—	79.61
06-00-00000-3411-020000	SERVICIOS FINANCIEROS Y BANCARIOS	1,000.00	0.00	0.00	0.00	0.00	0.00	0.00	0.00	0.00	0.00	0.00	1,000.00	0.00	1,000.00	—	0.00
06-00-00000-3751-020000	VIÁTICOS NACIONALES	15,000.00	0.00	0.00	0.00	0.00	0.00	0.00	0.00	0.00	0.00	0.00	15,000.00	0.00	15,000.00	—	0.00
06-00-00000-3922-020000	OTROS IMPUESTOS Y DERECHOS	2,774.25	0.00	0.00	0.00	0.00	0.00	0.00	0.00	0.00	0.00	0.00	2,774.25	0.00	2,774.25	—	0.00
06-00-00000-3961-020000	IMPUESTOS SOBRE NÓMINAS	10,000.00	0.00	0.00	0.00	0.00	0.00	10,000.00	0.00	0.00	0.00	0.00	0.00	0.00	0.00	—	—

S A P A M
VILLA COMALTITLÁN, CHIAPAS
GOBIERNO MUNICIPAL
2024-2027
DE LA MANO CON EL PUEBLO

Escaneado con CamScanner

ESTADO PRESUPUESTAL DE EGRESOS

SAPAM-VILLA COMALTITLAN

ESTADO PRESUPUESTAL DE EGRESOS DEL PERIODO : Del 01/01/2025 al 31/12/2025

Clave Presupuestal SubPrograma-Proyecto-Obra-Partida-Area	Concepto	Pto. Autorizado	ACUM. PERIODO ANTERIOR		MOVIMIENTOS DEL PERIODO								SALDOS ACTUALES			AVANCES	
					Modificaciones		Transferencias		Erogado								
			Presup. Modif.	Erogado Anterior	Ampliación	Reducción	Aumento	Disminución	Comprometido	Devengado	Ejercido	Pagado	Presup. Modif.	Erogado	Saldo Disponible	% Fis.	% Finan.
FF. : AB ORDINARIOS ECONOMIAS DE AÑOS ANTERIORES		0.00	0.00	0.00	672,424.48	0.00	0.00	50,159.78	0.00	0.00	0.00	0.00	622,264.70	0.00	622,264.70		
PROG. : 01 SERVICIOS ADMINISTRATIVOS		0.00	0.00	0.00	622,264.70	0.00	0.00	0.00	0.00	0.00	0.00	0.00	622,264.70	0.00	622,264.70		
FIN.: 4 OTRAS NO CLASIFICADAS EN FUNCIONES ANTERIORES		0.00	0.00	0.00	622,264.70	0.00	0.00	0.00	0.00	0.00	0.00	0.00	622,264.70	0.00	622,264.70		
FUN.: 2 TRANSFERENCIAS, PARTICIPACIONES Y APORTACIONES ENTRE DIFERENTES NIVELES Y		0.00	0.00	0.00	622,264.70	0.00	0.00	0.00	0.00	0.00	0.00	0.00	622,264.70	0.00	622,264.70		
SFUN.: 1 TRANSFERENCIAS ENTRE DIFERENTES NIVELES Y ORDENES DE GOBIERNO		0.00	0.00	0.00	622,264.70	0.00	0.00	0.00	0.00	0.00	0.00	0.00	622,264.70	0.00	622,264.70		
LOC.: 0001 - CABECERA MUNICIPAL		0.00	0.00	0.00	622,264.70	0.00	0.00	0.00	0.00	0.00	0.00	0.00	622,264.70	0.00	622,264.70		
10-00-00000-8111-020600	FONDO GENERAL DE PARTICIPACIONES	0.00	0.00	0.00	622,264.70	0.00	0.00	0.00	0.00	0.00	0.00	0.00	622,264.70	0.00	622,264.70	—	0.00
PROG. : 02 SERVICIOS PUBLICOS		0.00	0.00	0.00	50,159.78	0.00	0.00	50,159.78	0.00	0.00	0.00	0.00	0.00	0.00	0.00		
FIN.: 2 DESARROLLO SOCIAL		0.00	0.00	0.00	50,159.78	0.00	0.00	50,159.78	0.00	0.00	0.00	0.00	0.00	0.00	0.00		
FUN.: 2 VIVIENDA Y SERVICIOS A LA COMUNIDAD		0.00	0.00	0.00	50,159.78	0.00	0.00	50,159.78	0.00	0.00	0.00	0.00	0.00	0.00	0.00		
SFUN.: 3 ABASTECIMIENTO DE AGUA		0.00	0.00	0.00	50,159.78	0.00	0.00	50,159.78	0.00	0.00	0.00	0.00	0.00	0.00	0.00		
LOC.: 0001 - CABECERA MUNICIPAL		0.00	0.00	0.00	50,159.78	0.00	0.00	50,159.78	0.00	0.00	0.00	0.00	0.00	0.00	0.00		
06-00-00000-2491-020600	MATERIALES DE CONSTRUCCIÓN Y REPARACIÓN	0.00	0.00	0.00	25,350.00	0.00	0.00	25,350.00	0.00	0.00	0.00	0.00	0.00	0.00	0.00	—	—
06-00-00000-2611-020600	COMBUSTIBLES	0.00	0.00	0.00	24,809.78	0.00	0.00	24,809.78	0.00	0.00	0.00	0.00	0.00	0.00	0.00	—	—
T otal General		2,696,765.00	0.00	0.00	909,767.48	0.00	470,801.65	470,801.65	3,120.00	0.00	0.00	2,827,845.33	3,506,532.48	2,831,065.33	675,467.15		

S A P A M
VILLA COMALTITLAN
GOBIERNO
DE LA MA

Escaneado con CamScanner

ESTADO PRESUPUESTAL DE EGRESOS

SAPAM-VILLA COMALTITLAN

ESTADO PRESUPUESTAL DE EGRESOS DEL PERIODO : Del 01/01/2025 al 31/12/2025

Clave Presupuestal SubPrograma-Proyecto-Obra-Partida-Area / Concepto	Pto. Autorizado	ACUM. PERIODO ANTERIOR		MOVIMIENTOS DEL PERIODO								SALDOS ACTUALES			AVANCES	
				Modificaciones		Transferencias		Erogado								
		Presup. Modif.	Erogado Anterior	Ampliación	Reducción	Aumento	Disminución	Comprometido	Devengado	Ejercido	Pagado	Presup. Modif.	Erogado	Saldo Disponible	% Fis.	% Finan.

ELABORÓ

TESORERO

REVISÓ

DIRECTOR DE OBRAS PUBLICAS

AUTORIZÓ

JORGE LUIS MARTINEZ FLORES
DIRECTOR DE SAPAM

S A P A M
VILLA COMALTITLAN, CHIAPAS
GOBIERNO MUNICIPAL
2024-2027
DE LA MANO CON EL PUEBLO

Escaneado con CamScanner