MANUAL DE CONTABILIDAD GUBERNAMENTAL PARA LOS MUNICIPIOS DEL ESTADO DE CHIAPAS

OFSCE/AEPI/DAHHP/SDHP_RG-03

Última Actualización 01/02/2017

ISO 9001:2008
FS 568833

Base de Codificación

El código de cuentas ha sido diseñado con la finalidad de establecer una clasificación, flexible, ordenada y pormenorizada de las cuentas de mayor y de las subcuentas que se debe utilizar para el registro contable de las operaciones del ente público. La estructura presentada en este documento, permite formar agrupaciones que van de conceptos generales a particulares, el cual se conforma de 5 niveles de clasificación y de 5 dígitos como sigue:

Primer Agregado

Género	1 Activo
Grupo	1.1 Activo Circulante
Rubro	1.1.1 Efectivo y Equivalentes

Segundo Agregado

Cuenta	1.1.1.1 Efectivo
Subcuenta	1.1.1.1.1 Caja

GENERO: Considera el universo de la clasificación.

GRUPO: Determina el ámbito del universo en rubros compatibles con el género en forma estratificada, permitiendo conocer a niveles agregados su composición.

RUBRO: Permite la clasificación particular de las operaciones del ente público.

CUENTA: Establece el registro de las operaciones a nivel cuenta de mayor.

SUBCUENTA: Constituye un mayor detalle de las cuentas. Será aprobada, por la unidad administrativa o instancia competente en materia de Contabilidad Gubernamental de cada orden de gobierno, quienes autorizarán la desagregación del Plan de Cuentas de acuerdo a sus necesidades, a partir de la estructura básica que se está presentando, con excepción de las señaladas al final de este capítulo en la *"Relación Contable/Presupuestaria"*, necesarias para la interrelación con los clasificadores presupuestarios.

Estructura del Plan de Cuentas

Género	Grupo	Rubro	
1 ACTIVO	1 Activo Circulante	1	Efectivo y Equivalentes
		2	Derechos a Recibir Efectivo o Equivalentes
		3	Derechos a Recibir Bienes o Servicios
		4	Inventarios
		5	Almacenes
		6	Estimación por Pérdida o Deterioro de Activos Circulantes
		9	Otros Activos Circulantes
	2 Activo No Circulante	1	Inversiones Financieras a Largo Plazo
		2	Derechos a Recibir Efectivo o Equivalentes a Largo Plazo
		3	Bienes Inmuebles, Infraestructura y Construcciones en Proceso
		4	Bienes Muebles
		5	Activos Intangibles
		6	Depreciación, Deterioro y Amortización Acumulada de Bienes e Intangibles
		7	Activos Diferidos
		8	Estimación por Pérdida o Deterioro de Activos no Circulantes
		9	Otros Activos no Circulantes

2 PASIVO	1 Pasivo Circulante	1	Cuentas por Pagar a Corto Plazo
		2	Documentos por Pagar a Corto Plazo
		3	Porción a Corto Plazo de la Deuda Pública a Largo Plazo
		4	Títulos y Valores a Corto Plazo
		5	Pasivos Diferidos a Corto Plazo
		6	Fondos y Bienes de Terceros en Garantía y/o Administración Corto Plazo
		7	Provisiones a Corto Plazo
		9	Otros Pasivos a Corto Plazo
	2 Pasivo No Circulante	1	Cuentas por Pagar a Largo Plazo
		2	Documentos por Pagar a Largo Plazo
		3	Deuda Pública a Largo Plazo
		4	Pasivos Diferidos a Largo Plazo
		5	Fondos y Bienes de Terceros en Garantía y/o Administración a Largo Plazo
		6	Provisiones a Largo Plazo

ESTRUCTURA DEL PLAN DE CUENTAS

Género	Grupo	Rubro
3 HACIENDA PUBLICA/ PATRIMONIO	1 Hacienda Pública/Patrimonio Contribuido	1 Aportaciones
		2 Donación de Capital
		3 Actualización de la Hacienda Pública/ Patrimonio
	2 Patrimonio Generado	1 Resultados del Ejercicio (Ahorro/ Desahorro)
		2 Resultados de Ejercicios Anteriores
		3 Revalúos
		4 Reservas
		5 Rectificaciones de Resultados de Ejercicios Anteriores
	3 Exceso o Insuficiencia en la Actualización de la Hacienda Pública / Patrimonio	1 Resultado por Posición Monetaria
		2 Resultado por Tenencia de Activos no Monetarios
4 INGRESOS Y OTROS BENEFICIOS	1 Ingresos de Gestión	1 Impuestos
		2 Cuotas y Aportaciones de Seguridad Social
		3 Contribuciones de Mejoras
		4 Derechos
		5 Productos de Tipo Corriente
		6 Aprovechamientos de Tipo Corriente
		7 Ingresos por Venta de Bienes y Servicios
		9 Ingresos no Comprendidos en las Fracciones de la Ley de Ingresos Causados en Ejercicios Fiscales Anteriores Pendientes de Liquidación o de Pago

Capítulo IV Instructivo de Manejo de Cuentas

Índice

1 CUENTAS DE ACTIVO
2 CUENTAS DE PASIVO
3 CUENTAS DE PATRIMONIO
4 CUENTAS DE INGRESO
5 CUENTAS DE GASTO
6 CUENTAS DE CIERRE CONTABLE
7 CUENTAS DE ORDEN CONTABLES
8 CUENTAS DE ORDEN PRESUPUESTARIO
9 CUENTAS DE CIERRE PRESUPUESTARIO

NUMERO	GENERO	GRUPO	RUBRO	NATURALEZA
1.1.1.1	Activo	Activo Circulante	Efectivo y Equivalentes	Deudora
CUENTA	Efectivo			

No.	CARGO	No.	ABONO
1	A la apertura en libros por el saldo del ejercicio inmediato anterior.	1	Por la cancelación o disminución del fondo fijo de caja.
2	Por la creación o incremento de los fondos fijos de caja.	2	Por el depósito en bancos de la recaudación de ingresos recibidos en la caja por: - Impuestos - Cuotas y Aportaciones de Seguridad Social - Contribuciones de mejoras - Derechos - Productos - Aprovechamientos
3	Por la recaudación de ingresos recibidos en la caja por: - Impuestos - Cuotas y Aportaciones de Seguridad Social - Contribuciones de mejoras - Derechos - Productos - Aprovechamientos	3	Por el depósito en bancos por: - la venta de bienes y prestación de servicios - la venta de bienes de uso inventariados - la venta de bienes muebles no registrados en el inventario
4	Por el cobro de: - la venta de bienes y prestación de servicios - de la venta de bienes de uso inventariados - la venta de bienes muebles no registrados en el inventario	4	Al cierre de libros por el saldo deudor de la cuenta.

Capítulo VI Guías Contabilizadoras

Indice

I	Asientos de Apertura
VII.1.1	Registro Presupuestario de la Ley de Ingresos
VII.1.2	Registro Presupuestario del Gasto
II.1.1	Impuestos
II.1.2	Cuotas y Aportaciones de Seguridad Social
II.1.3	Contribuciones de Mejoras por Obras Públicas
II.1.4	Derechos
II.1.5	Productos
II.1.6	Aprovechamientos
II.1.7	Venta de Bienes y Prestación de Servicios
II.1.8	Participaciones, Aportaciones, Transferencias, Asignaciones, Subsidios y Otras Ayudas
II.2.1	Ventas de Bienes Inmuebles, Muebles e Intangibles
III.1.1	Servicios Personales
III.1.2	Materiales y Suministros
III.1.3	Servicios Generales
III.1.4	Transferencias, Asignaciones, Subsidios y Otras Ayudas
III.1.5	Participaciones y Aportaciones
III.1.6	Interés, Comisiones y Otros Gastos de la Deuda Pública
III.2.1	Compra de Bienes
III.2.2	Ejecución de Obras Públicas en Bienes de Dominio Público
III.2.3	Ejecución de Obras Públicas en Bienes Propios
IV.2.1	Arrendamiento Financiero
V.1.1	Fondos de Terceros, Bienes y Valores en Garantía
V.1.2	Deudores Diversos
V.1.3	Almacén e Inventarios
V.1.4	Bienes Concesión
V.1.5	Bienes en Comodato
V.1.6	Venta de Bienes Provenientes de Adjudicaciones, Decomisos y Dación en Pago
V.1.7	Diferencias cambiarias en Moneda Extranjera y Títulos
V.1.8	Fondo Rotatorio o Revolvente
V.1.9	Otros Gastos
V.2.1	Anticipos de Participaciones
V.2.2	Anticipos a Proveedores

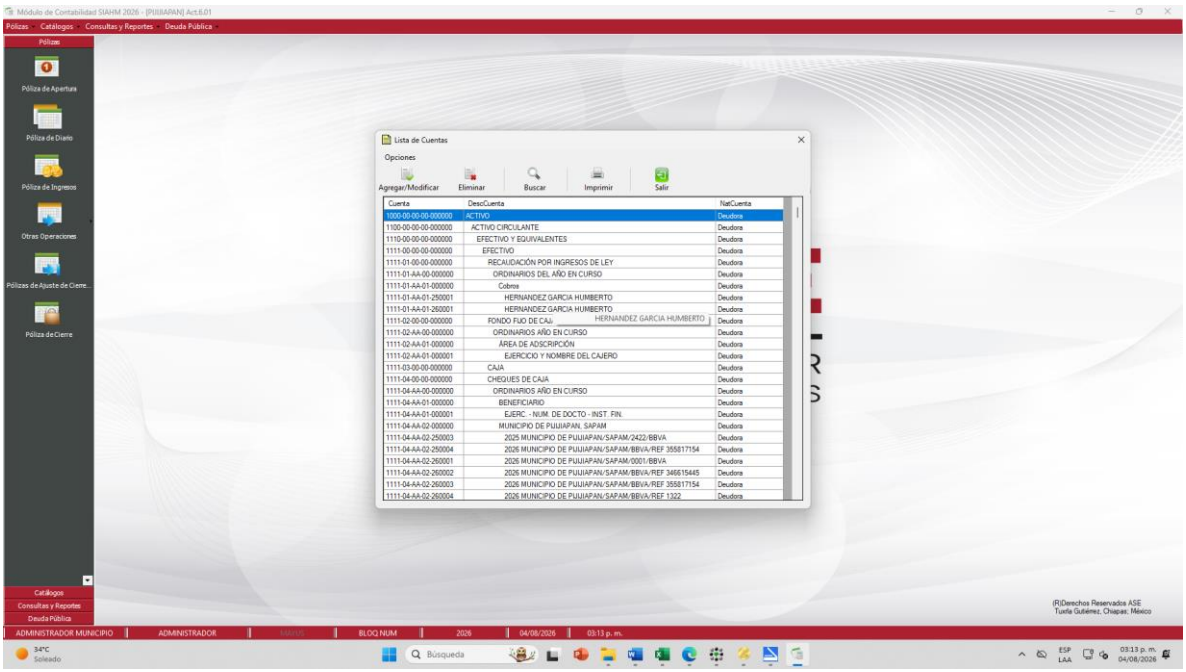
Módulo de Contabilidad SIAHM 2026 - [PUJIAPAN] Act.6.01
Pólizas
Catálogos
Consultas y Reportes
Deuda Pública
Póliza de Apertura
Póliza de Diario
Póliza de Ingresos
Obras Operaciones
Pólizas de Ajuste de Cierre...
Póliza de Cierre
Lista de Cuentas
Opciones
Agregar/Modificar
Eliminar
Buscar
Imprimir
Salir
Cuenta
DescCuenta
NatCuenta
1000-00-00-00-000000 ACTIVO Deudora
1100-00-00-00-000000 ACTIVO CIRCULANTE Deudora
1110-00-00-00-000000 EFECTIVO Y EQUIVALENTES Deudora
1111-00-00-00-000000 EFECTIVO Deudora
1111-01-00-00-000000 RECAUDACIÓN POR INGRESOS DE LEY Deudora
1111-01-AA-00-000000 ORDINARIOS DEL AÑO EN CURSO Deudora
1111-01-AA-01-000000 Cobros Deudora
1111-01-AA-01-250001 HERNANDEZ GARCIA HUMBERTO Deudora
1111-01-AA-01-260001 HERNANDEZ GARCIA HUMBERTO Deudora
1111-02-00-00-000000 FONDO FIJO DE CAJA HERNANDEZ GARCIA HUMBERTO Deudora
1111-02-AA-00-000000 ORDINARIOS AÑO EN CURSO Deudora
1111-02-AA-01-000000 ÁREA DE ADSCRIPCIÓN Deudora
1111-02-AA-01-000001 EJERCICIO Y NOMBRE DEL CAJERO Deudora
1111-03-00-00-000000 CAJA Deudora
1111-04-00-00-000000 CHEQUES DE CAJA Deudora
1111-04-AA-00-000000 ORDINARIOS AÑO EN CURSO Deudora
1111-04-AA-01-000000 BENEFICIARIO Deudora
1111-04-AA-01-000001 EJERC. - NUM. DE DOCTO - INST. FIN. Deudora
1111-04-AA-02-000000 MUNICIPIO DE PUJIAPAN, SAPAM Deudora
1111-04-AA-02-250003 2025 MUNICIPIO DE PUJIAPAN/SAPAM/2422/BBVA Deudora
1111-04-AA-02-250004 2026 MUNICIPIO DE PUJIAPAN/SAPAM/BBVA/REF 355817154 Deudora
1111-04-AA-02-260001 2026 MUNICIPIO DE PUJIAPAN/SAPAM/0001/BBVA Deudora
1111-04-AA-02-260002 2026 MUNICIPIO DE PUJIAPAN/SAPAM/BBVA/REF 346615445 Deudora
1111-04-AA-02-260003 2026 MUNICIPIO DE PUJIAPAN/SAPAM/BBVA/REF 355817154 Deudora
1111-04-AA-02-260004 2026 MUNICIPIO DE PUJIAPAN/SAPAM/BBVA/REF 1322 Deudora
(R)Derechos Reservados ASE
Tuxtla Gutiérrez, Chiapas; México
ADMINISTRADOR MUNICIPIO
ADMINISTRADOR
BLOQ NUM
2026
04/08/2026
03:13 p. m.
34°C
Soleado
Búsqueda
ESP
LAA
03:13 p. m.
04/08/2026

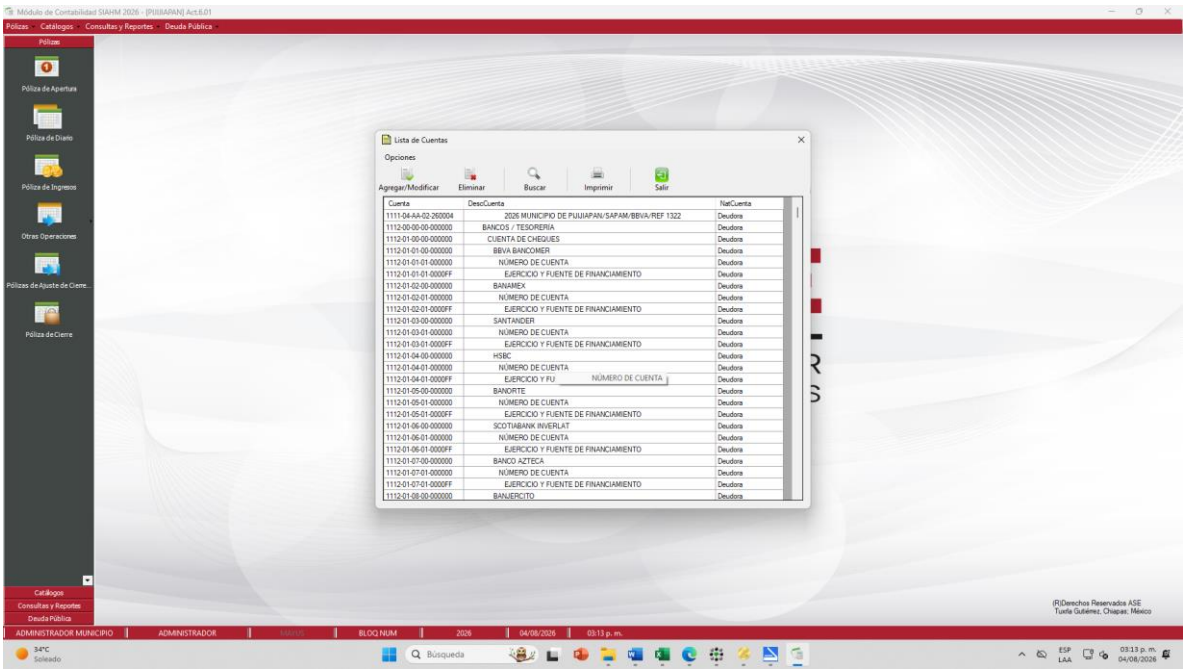
Módulo de Contabilidad SIAHM 2026 - [PUJIAPAN] Act.6.01
Pólizas
Catálogos
Consultas y Reportes
Deuda Pública
Póliza de Apertura
Póliza de Diario
Póliza de Ingresos
Obras Operaciones
Pólizas de Ajuste de Cierre...
Póliza de Cierre
Lista de Cuentas
Opciones
Agregar/Modificar
Eliminar
Buscar
Imprimir
Salir
Cuenta
DescCuenta
NatCuenta
1111-04-AA-02-260004 2026 MUNICIPIO DE PUJIAPAN/SAPAM/BBVA/REF 1322 Deudora
1112-00-00-00-000000 BANCOS / TESORERIA Deudora
1112-01-00-00-000000 CUENTA DE CHEQUES Deudora
1112-01-01-00-000000 BBVA BANCOMER Deudora
1112-01-01-01-000000 NÚMERO DE CUENTA Deudora
1112-01-01-01-0000FF EJERCICIO Y FUENTE DE FINANCIAMIENTO Deudora
1112-01-02-00-000000 BANAMEX Deudora
1112-01-02-01-000000 NÚMERO DE CUENTA Deudora
1112-01-02-01-0000FF EJERCICIO Y FUENTE DE FINANCIAMIENTO Deudora
1112-01-03-00-000000 SANTANDER Deudora
1112-01-03-01-000000 NÚMERO DE CUENTA Deudora
1112-01-03-01-0000FF EJERCICIO Y FUENTE DE FINANCIAMIENTO Deudora
1112-01-04-00-000000 HSBC Deudora
1112-01-04-01-000000 NÚMERO DE CUENTA Deudora
1112-01-04-01-0000FF EJERCICIO Y FU NÚMERO DE CUENTA Deudora
1112-01-05-00-000000 BANORTE Deudora
1112-01-05-01-000000 NÚMERO DE CUENTA Deudora
1112-01-05-01-0000FF EJERCICIO Y FUENTE DE FINANCIAMIENTO Deudora
1112-01-06-00-000000 SCOTIABANK INVERLAT Deudora
1112-01-06-01-000000 NÚMERO DE CUENTA Deudora
1112-01-06-01-0000FF EJERCICIO Y FUENTE DE FINANCIAMIENTO Deudora
1112-01-07-00-000000 BANCO AZTECA Deudora
1112-01-07-01-000000 NÚMERO DE CUENTA Deudora
1112-01-07-01-0000FF EJERCICIO Y FUENTE DE FINANCIAMIENTO Deudora
1112-01-08-00-000000 BANJERCITO Deudora
(R)Derechos Reservados ASE
Tuxtla Gutiérrez, Chiapas; México
ADMINISTRADOR MUNICIPIO
ADMINISTRADOR
BLOQ NUM
2026
04/08/2026
03:13 p. m.
34°C
Soleado
Búsqueda
ESP
LAA
03:13 p. m.
04/08/2026

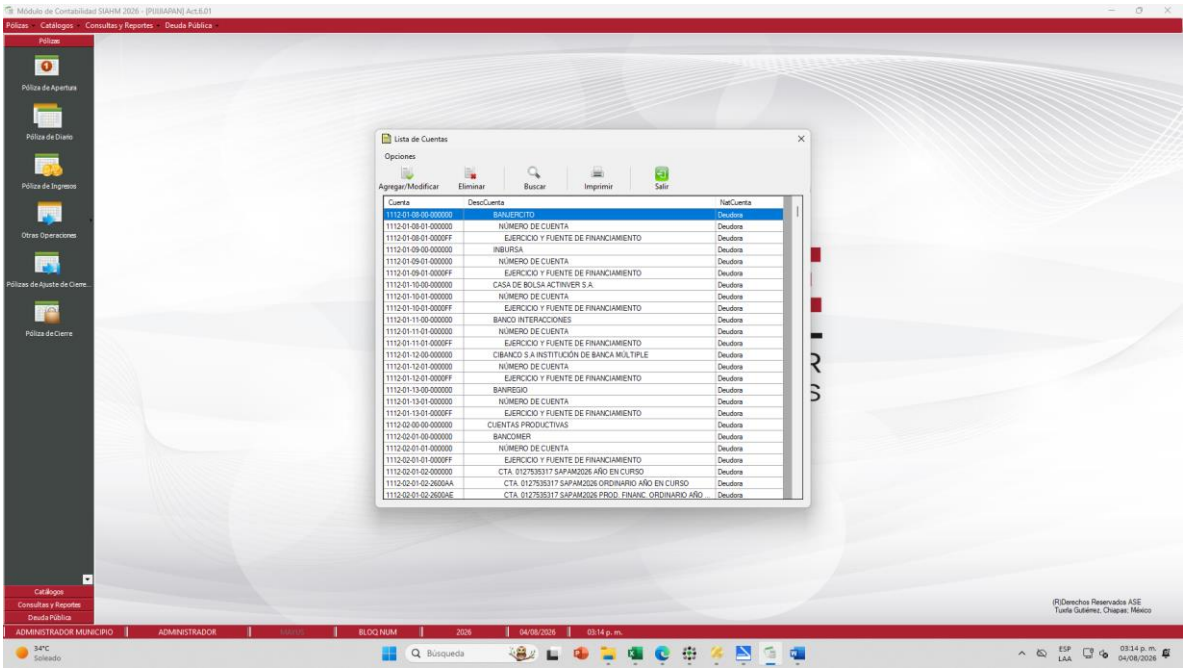
Módulo de Contabilidad SIAHM 2026 - [PUXIAPAN] Act.6.01
Pólizas
Catálogos
Consultas y Reportes
Deuda Pública
Póliza de Apertura
Póliza de Diario
Póliza de Ingresos
Otras Operaciones
Pólizas de Ajuste de Cierre...
Póliza de Cierre
Lista de Cuentas
Opciones
Agregar/Modificar
Eliminar
Buscar
Imprimir
Salir
Cuenta
DescCuenta
NatCuenta
1112-01-08-00-000000 BANJERCITO Deudora
1112-01-08-01-000000 NÚMERO DE CUENTA Deudora
1112-01-08-01-0000FF EJERCICIO Y FUENTE DE FINANCIAMIENTO Deudora
1112-01-09-00-000000 INBURSA Deudora
1112-01-09-01-000000 NÚMERO DE CUENTA Deudora
1112-01-09-01-0000FF EJERCICIO Y FUENTE DE FINANCIAMIENTO Deudora
1112-01-10-00-000000 CASA DE BOLSA ACTINVER S.A. Deudora
1112-01-10-01-000000 NÚMERO DE CUENTA Deudora
1112-01-10-01-0000FF EJERCICIO Y FUENTE DE FINANCIAMIENTO Deudora
1112-01-11-00-000000 BANCO INTERACCIONES Deudora
1112-01-11-01-000000 NÚMERO DE CUENTA Deudora
1112-01-11-01-0000FF EJERCICIO Y FUENTE DE FINANCIAMIENTO Deudora
1112-01-12-00-000000 CIBANCO S.A INSTITUCIÓN DE BANCA MÚLTIPLE Deudora
1112-01-12-01-000000 NÚMERO DE CUENTA Deudora
1112-01-12-01-0000FF EJERCICIO Y FUENTE DE FINANCIAMIENTO Deudora
1112-01-13-00-000000 BANREGIO Deudora
1112-01-13-01-000000 NÚMERO DE CUENTA Deudora
1112-01-13-01-0000FF EJERCICIO Y FUENTE DE FINANCIAMIENTO Deudora
1112-02-00-00-000000 CUENTAS PRODUCTIVAS Deudora
1112-02-01-00-000000 BANCOMER Deudora
1112-02-01-01-000000 NÚMERO DE CUENTA Deudora
1112-02-01-01-0000FF EJERCICIO Y FUENTE DE FINANCIAMIENTO Deudora
1112-02-01-02-000000 CTA. 0127535317 SAPAM2026 AÑO EN CURSO Deudora
1112-02-01-02-2600AA CTA. 0127535317 SAPAM2026 ORDINARIO AÑO EN CURSO Deudora
1112-02-01-02-2600AE CTA. 0127535317 SAPAM2026 PROD. FINANC. ORDINARIO AÑO... Deudora
Catálogos
Consultas y Reportes
Deuda Pública
ADMINISTRADOR MUNICIPIO
ADMINISTRADOR
BLOQ NUM
2026
04/08/2026
03:14 p. m.
(R)Derechos Reservados ASE
Tuxtla Gutiérrez, Chiapas; México
34°C
Soleado
Búsqueda
ESP
LAA
03:14 p. m.
04/08/2026

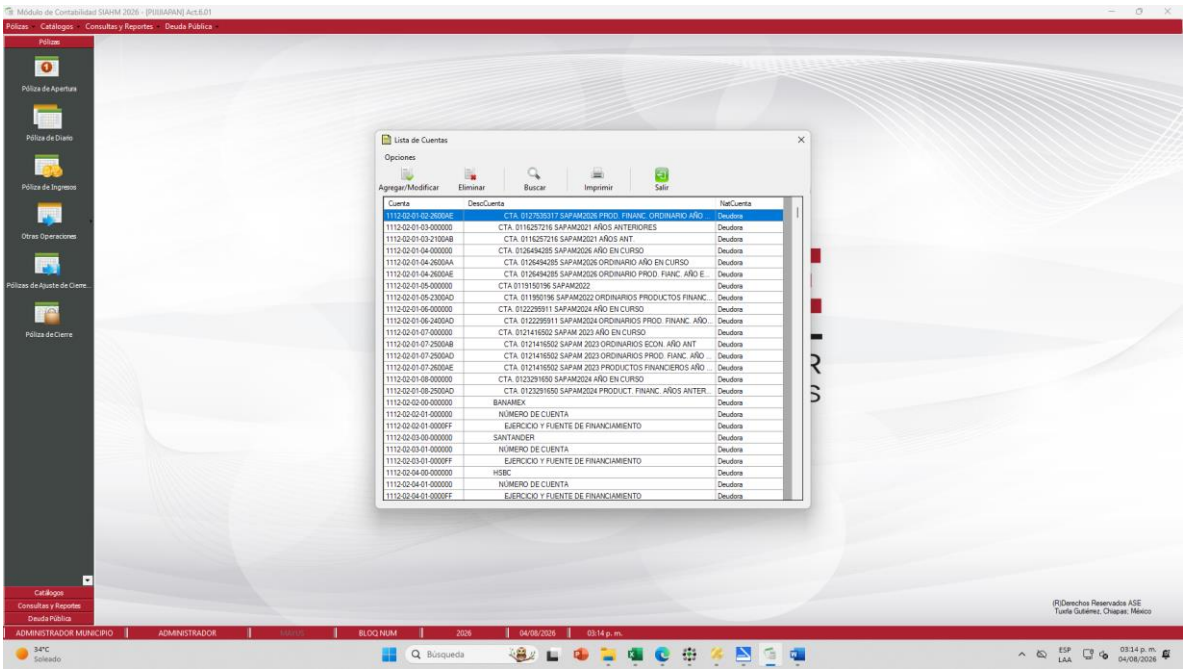
Módulo de Contabilidad SIAHM 2026 - [PUXIAPAN] Act.6.01
Pólizas
Catálogos
Consultas y Reportes
Deuda Pública
Póliza de Apertura
Póliza de Diario
Póliza de Ingresos
Otras Operaciones
Pólizas de Ajuste de Cierre...
Póliza de Cierre
Lista de Cuentas
Opciones
Agregar/Modificar
Eliminar
Buscar
Imprimir
Salir
Cuenta
DescCuenta
NatCuenta
1112-02-01-02-2600AE CTA. 0127535317 SAPAM2026 PROD. FINANC. ORDINARIO AÑO... Deudora
1112-02-01-03-000000 CTA. 0116257216 SAPAM2021 AÑOS ANTERIORES Deudora
1112-02-01-03-2100AB CTA. 0116257216 SAPAM2021 AÑOS ANT. Deudora
1112-02-01-04-000000 CTA. 0126494285 SAPAM2026 AÑO EN CURSO Deudora
1112-02-01-04-2600AA CTA. 0126494285 SAPAM2026 ORDINARIO AÑO EN CURSO Deudora
1112-02-01-04-2600AE CTA. 0126494285 SAPAM2026 ORDINARIO PROD. FINANC. AÑO E... Deudora
1112-02-01-05-000000 CTA 0119150196 SAPAM2022. Deudora
1112-02-01-05-2300AO CTA. 0119501196 SAPAM2022 ORDINARIOS PRODUCTOS FINANC... Deudora
1112-02-01-06-000000 CTA. 0122295911 SAPAM2024 AÑO EN CURSO Deudora
1112-02-01-06-2400AO CTA. 0122295911 SAPAM2024 ORDINARIOS PROD. FINANC. AÑO... Deudora
1112-02-01-07-000000 CTA. 0121416502 SAPAM 2023 AÑO EN CURSO Deudora
1112-02-01-07-2500AB CTA. 0121416502 SAPAM 2023 ORDINARIOS ECON. AÑO ANT Deudora
1112-02-01-07-2500AO CTA. 0121416502 SAPAM 2023 ORDINARIOS PROD. FINANC. AÑO ... Deudora
1112-02-01-07-2600AE CTA. 0121416502 SAPAM 2023 PRODUCTOS FINANCIEROS AÑO ... Deudora
1112-02-01-08-000000 CTA. 0123291650 SAPAM2024 AÑO EN CURSO Deudora
1112-02-01-08-2500AO CTA. 0123291650 SAPAM2024 PRODUCT. FINANC. AÑOS ANTER... Deudora
1112-02-02-00-000000 BANAMEX Deudora
1112-02-02-01-000000 NÚMERO DE CUENTA Deudora
1112-02-02-01-0000FF EJERCICIO Y FUENTE DE FINANCIAMIENTO Deudora
1112-02-03-00-000000 SANTANDER Deudora
1112-02-03-01-000000 NÚMERO DE CUENTA Deudora
1112-02-03-01-0000FF EJERCICIO Y FUENTE DE FINANCIAMIENTO Deudora
1112-02-04-00-000000 HSBC Deudora
1112-02-04-01-000000 NÚMERO DE CUENTA Deudora
1112-02-04-01-0000FF EJERCICIO Y FUENTE DE FINANCIAMIENTO Deudora
Catálogos
Consultas y Reportes
Deuda Pública
ADMINISTRADOR MUNICIPIO
ADMINISTRADOR
BLOQ NUM
2026
04/08/2026
03:14 p. m.
(R)Derechos Reservados ASE
Tuxtla Gutiérrez, Chiapas; México
34°C
Soleado
Búsqueda
ESP
LAA
03:14 p. m.
04/08/2026

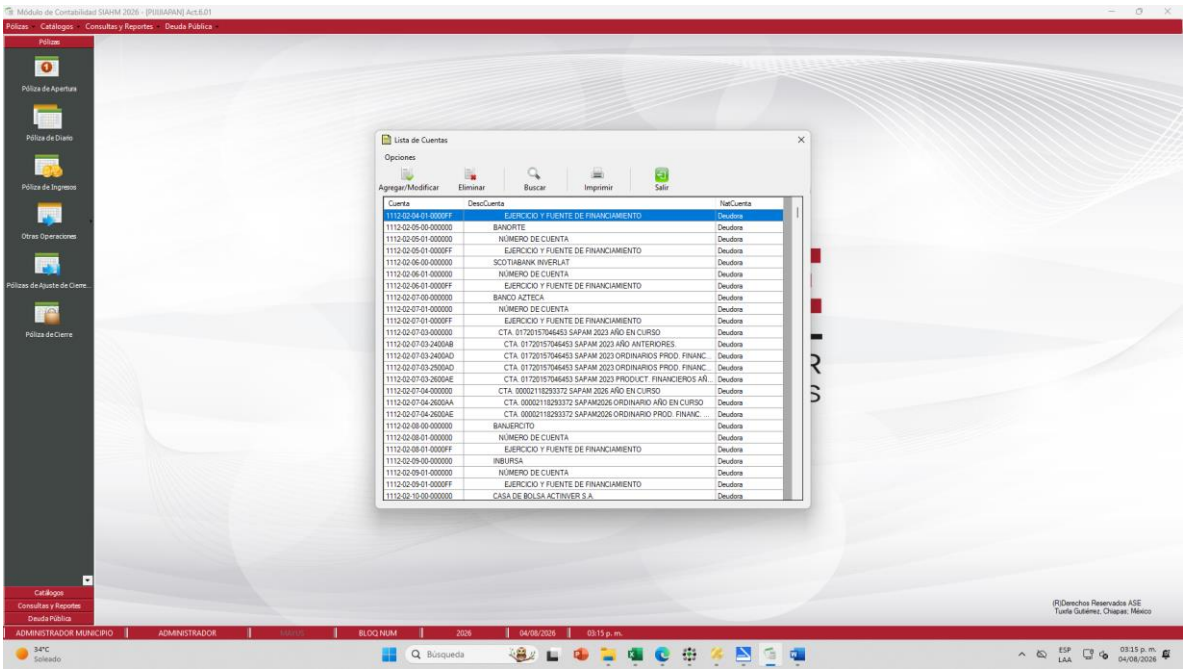
Módulo de Contabilidad SIAHM 2026 - [PURRAPAN] Act.6.01
Pólizas
Catálogos
Consultas y Reportes
Deuda Pública
Póliza de Apertura
Póliza de Diario
Póliza de Ingresos
Otras Operaciones
Pólizas de Ajuste de Cierre...
Póliza de Cierre
Lista de Cuentas
Opciones
Agregar/Modificar
Eliminar
Buscar
Imprimir
Salir
Cuenta
DescCuenta
NatCuenta
1112-02-04-01-0000FF EJERCICIO Y FUENTE DE FINANCIAMIENTO Deudora
1112-02-05-00-000000 BANORTE Deudora
1112-02-05-01-000000 NÚMERO DE CUENTA Deudora
1112-02-05-01-0000FF EJERCICIO Y FUENTE DE FINANCIAMIENTO Deudora
1112-02-06-00-000000 SCOTIABANK INVERLAT Deudora
1112-02-06-01-000000 NÚMERO DE CUENTA Deudora
1112-02-06-01-0000FF EJERCICIO Y FUENTE DE FINANCIAMIENTO Deudora
1112-02-07-00-000000 BANCO AZTECA Deudora
1112-02-07-01-000000 NÚMERO DE CUENTA Deudora
1112-02-07-01-0000FF EJERCICIO Y FUENTE DE FINANCIAMIENTO Deudora
1112-02-07-03-000000 CTA. 01720157046453 SAPAM 2023 AÑO EN CURSO Deudora
1112-02-07-03-2400AB CTA. 01720157046453 SAPAM 2023 AÑO ANTERIORES. Deudora
1112-02-07-03-2400AD CTA. 01720157046453 SAPAM 2023 ORDINARIOS PROD. FINANC... Deudora
1112-02-07-03-2500AD CTA. 01720157046453 SAPAM 2023 ORDINARIOS PROD. FINANC... Deudora
1112-02-07-03-2600AE CTA. 01720157046453 SAPAM 2023 PRODUCT. FINANCIEROS AÑ... Deudora
1112-02-07-04-000000 CTA. 00002110293372 SAPAM 2026 AÑO EN CURSO Deudora
1112-02-07-04-2600AA CTA. 00002110293372 SAPAM2026 ORDINARIO AÑO EN CURSO Deudora
1112-02-07-04-2600AE CTA. 00002110293372 SAPAM2026 ORDINARIO PROD. FINANC. ... Deudora
1112-02-08-00-000000 BANJERCITO Deudora
1112-02-08-01-000000 NÚMERO DE CUENTA Deudora
1112-02-08-01-0000FF EJERCICIO Y FUENTE DE FINANCIAMIENTO Deudora
1112-02-09-00-000000 INBURSA Deudora
1112-02-09-01-000000 NÚMERO DE CUENTA Deudora
1112-02-09-01-0000FF EJERCICIO Y FUENTE DE FINANCIAMIENTO Deudora
1112-02-10-00-000000 CASA DE BOLSA ACTINVER S.A. Deudora
(R)Derechos Reservados ASE
Tuxtla Gutiérrez, Chiapas, México
ADMINISTRADOR MUNICIPIO
ADMINISTRADOR
BLOQ NUM
2026
04/08/2026
03:15 p. m.
34°C
Soleado
Búsqueda
ESP
LAA
03:15 p. m.
04/08/2026

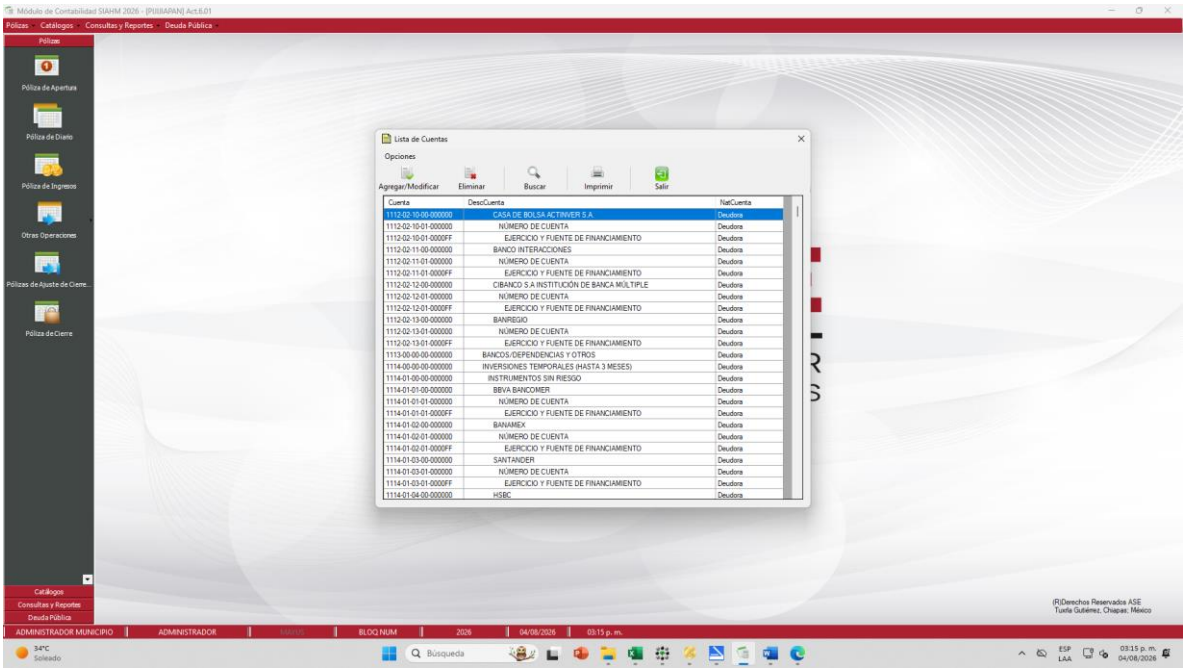
Módulo de Contabilidad SIAHM 2026 - [PURRAPAN] Act.6.01
Pólizas
Catálogos
Consultas y Reportes
Deuda Pública
Póliza de Apertura
Póliza de Diario
Póliza de Ingresos
Otras Operaciones
Pólizas de Ajuste de Cierre...
Póliza de Cierre
Lista de Cuentas
Opciones
Agregar/Modificar
Eliminar
Buscar
Imprimir
Salir
Cuenta
DescCuenta
NatCuenta
1112-02-10-00-000000 CASA DE BOLSA ACTINVER S.A. Deudora
1112-02-10-01-000000 NÚMERO DE CUENTA Deudora
1112-02-10-01-0000FF EJERCICIO Y FUENTE DE FINANCIAMIENTO Deudora
1112-02-11-00-000000 BANCO INTERACCIONES Deudora
1112-02-11-01-000000 NÚMERO DE CUENTA Deudora
1112-02-11-01-0000FF EJERCICIO Y FUENTE DE FINANCIAMIENTO Deudora
1112-02-12-00-000000 CIBANCO S.A INSTITUCIÓN DE BANCA MÚLTIPLE Deudora
1112-02-12-01-000000 NÚMERO DE CUENTA Deudora
1112-02-12-01-0000FF EJERCICIO Y FUENTE DE FINANCIAMIENTO Deudora
1112-02-13-00-000000 BANREGIO Deudora
1112-02-13-01-000000 NÚMERO DE CUENTA Deudora
1112-02-13-01-0000FF EJERCICIO Y FUENTE DE FINANCIAMIENTO Deudora
1113-00-00-00-000000 BANCOS/DEPENDENCIAS Y OTROS Deudora
1114-00-00-00-000000 INVERSIONES TEMPORALES (HASTA 3 MESES) Deudora
1114-01-00-00-000000 INSTRUMENTOS SIN RIESGO Deudora
1114-01-01-00-000000 BBVA BANCOMER Deudora
1114-01-01-01-000000 NÚMERO DE CUENTA Deudora
1114-01-01-01-0000FF EJERCICIO Y FUENTE DE FINANCIAMIENTO Deudora
1114-01-02-00-000000 BANAMEX Deudora
1114-01-02-01-000000 NÚMERO DE CUENTA Deudora
1114-01-02-01-0000FF EJERCICIO Y FUENTE DE FINANCIAMIENTO Deudora
1114-01-03-00-000000 SANTANDER Deudora
1114-01-03-01-000000 NÚMERO DE CUENTA Deudora
1114-01-03-01-0000FF EJERCICIO Y FUENTE DE FINANCIAMIENTO Deudora
1114-01-04-00-000000 HSBC Deudora
(R)Derechos Reservados ASE
Tuxtla Gutiérrez, Chiapas, México
ADMINISTRADOR MUNICIPIO
ADMINISTRADOR
BLOQ NUM
2026
04/08/2026
03:15 p. m.
34°C
Soleado
Búsqueda
ESP
LAA
03:15 p. m.
04/08/2026

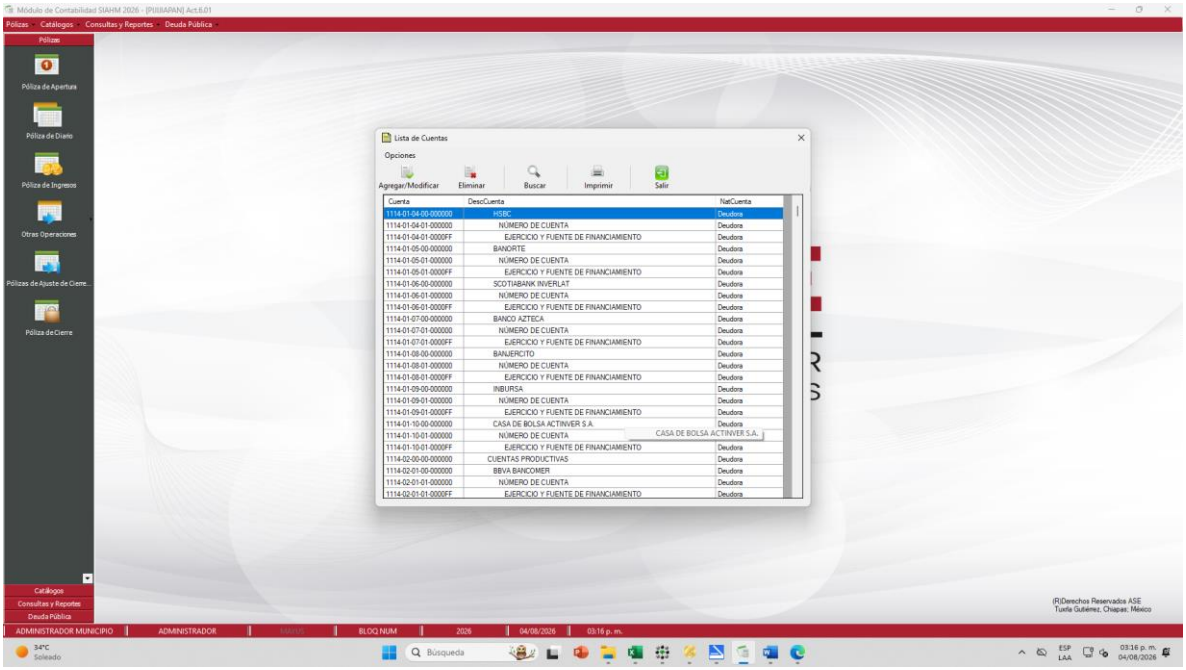
Módulo de Contabilidad SIAHM 2026 - [PUIIAPAN] Act.6.01
Pólizas
Catálogos
Consultas y Reportes
Deuda Pública
Póliza de Apertura
Póliza de Diario
Póliza de Ingresos
Otras Operaciones
Pólizas de Ajuste de Cierre...
Póliza de Cierre
Lista de Cuentas
Opciones
Agregar/Modificar
Eliminar
Buscar
Imprimir
Salir
Cuenta
DescCuenta
NatCuenta
1114-01-04-00-000000 HSBC Deudora
1114-01-04-01-000000 NÚMERO DE CUENTA Deudora
1114-01-04-01-0000FF EJERCICIO Y FUENTE DE FINANCIAMIENTO Deudora
1114-01-05-00-000000 BANORTE Deudora
1114-01-05-01-000000 NÚMERO DE CUENTA Deudora
1114-01-05-01-0000FF EJERCICIO Y FUENTE DE FINANCIAMIENTO Deudora
1114-01-06-00-000000 SCOTIABANK INVERLAT Deudora
1114-01-06-01-000000 NÚMERO DE CUENTA Deudora
1114-01-06-01-0000FF EJERCICIO Y FUENTE DE FINANCIAMIENTO Deudora
1114-01-07-00-000000 BANCO AZTECA Deudora
1114-01-07-01-000000 NÚMERO DE CUENTA Deudora
1114-01-07-01-0000FF EJERCICIO Y FUENTE DE FINANCIAMIENTO Deudora
1114-01-08-00-000000 BANJERCITO Deudora
1114-01-08-01-000000 NÚMERO DE CUENTA Deudora
1114-01-08-01-0000FF EJERCICIO Y FUENTE DE FINANCIAMIENTO Deudora
1114-01-09-00-000000 INBURSA Deudora
1114-01-09-01-000000 NÚMERO DE CUENTA Deudora
1114-01-09-01-0000FF EJERCICIO Y FUENTE DE FINANCIAMIENTO Deudora
1114-01-10-00-000000 CASA DE BOLSA ACTINVER S.A. Deudora
1114-01-10-01-000000 NÚMERO DE CUENTA Deudora
1114-01-10-01-0000FF EJERCICIO Y FUENTE DE FINANCIAMIENTO Deudora
1114-02-00-00-000000 CUENTAS PRODUCTIVAS Deudora
1114-02-01-00-000000 BBVA BANCOMER Deudora
1114-02-01-01-000000 NÚMERO DE CUENTA Deudora
1114-02-01-01-0000FF EJERCICIO Y FUENTE DE FINANCIAMIENTO Deudora
CASA DE BOLSA ACTINVER S.A.
(R)Derechos Reservados ASE
Tuxtla Gutiérrez, Chiapas; México
ADMINISTRADOR MUNICIPIO
ADMINISTRADOR
BLOQ NUM
2026
04/08/2026
03:16 p. m.
34°C
Soleado
Búsqueda
ESP
LAA
03:16 p. m.
04/08/2026

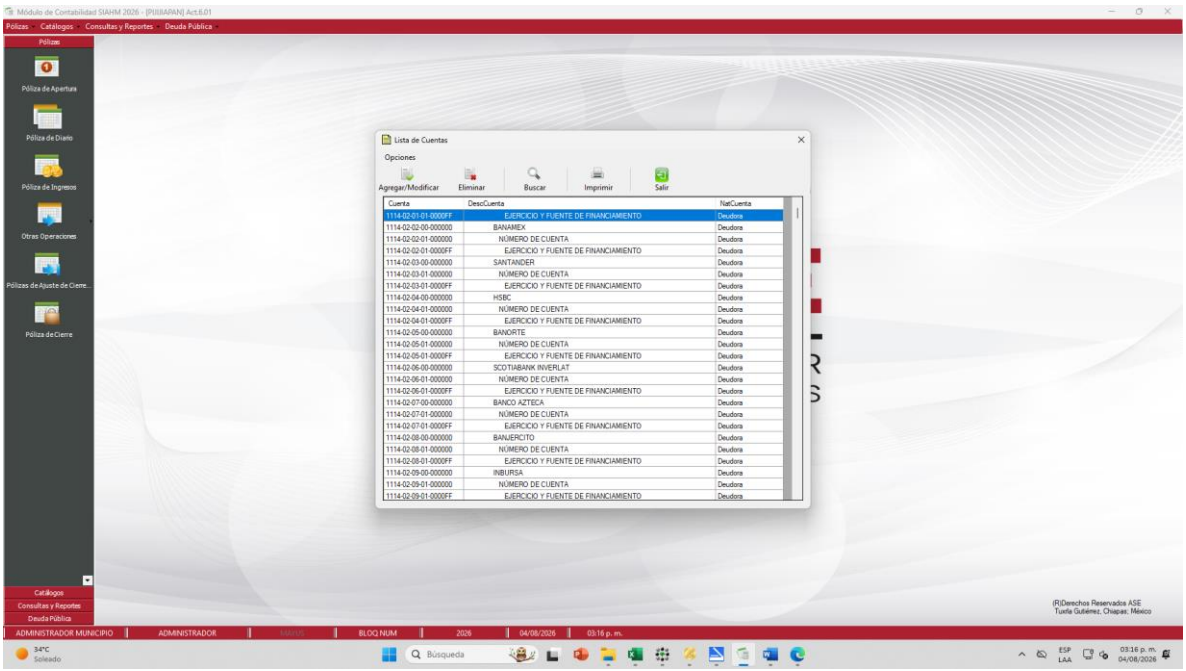
Módulo de Contabilidad SIAHM 2026 - [PUIIAPAN] Act.6.01
Pólizas
Catálogos
Consultas y Reportes
Deuda Pública
Póliza de Apertura
Póliza de Diario
Póliza de Ingresos
Otras Operaciones
Pólizas de Ajuste de Cierre...
Póliza de Cierre
Lista de Cuentas
Opciones
Agregar/Modificar
Eliminar
Buscar
Imprimir
Salir
Cuenta
DescCuenta
NatCuenta
1114-02-01-01-0000FF EJERCICIO Y FUENTE DE FINANCIAMIENTO Deudora
1114-02-02-00-000000 BANAMEX Deudora
1114-02-02-01-000000 NÚMERO DE CUENTA Deudora
1114-02-02-01-0000FF EJERCICIO Y FUENTE DE FINANCIAMIENTO Deudora
1114-02-03-00-000000 SANTANDER Deudora
1114-02-03-01-000000 NÚMERO DE CUENTA Deudora
1114-02-03-01-0000FF EJERCICIO Y FUENTE DE FINANCIAMIENTO Deudora
1114-02-04-00-000000 HSBC Deudora
1114-02-04-01-000000 NÚMERO DE CUENTA Deudora
1114-02-04-01-0000FF EJERCICIO Y FUENTE DE FINANCIAMIENTO Deudora
1114-02-05-00-000000 BANORTE Deudora
1114-02-05-01-000000 NÚMERO DE CUENTA Deudora
1114-02-05-01-0000FF EJERCICIO Y FUENTE DE FINANCIAMIENTO Deudora
1114-02-06-00-000000 SCOTIABANK INVERLAT Deudora
1114-02-06-01-000000 NÚMERO DE CUENTA Deudora
1114-02-06-01-0000FF EJERCICIO Y FUENTE DE FINANCIAMIENTO Deudora
1114-02-07-00-000000 BANCO AZTECA Deudora
1114-02-07-01-000000 NÚMERO DE CUENTA Deudora
1114-02-07-01-0000FF EJERCICIO Y FUENTE DE FINANCIAMIENTO Deudora
1114-02-08-00-000000 BANJERCITO Deudora
1114-02-08-01-000000 NÚMERO DE CUENTA Deudora
1114-02-08-01-0000FF EJERCICIO Y FUENTE DE FINANCIAMIENTO Deudora
1114-02-09-00-000000 INBURSA Deudora
1114-02-09-01-000000 NÚMERO DE CUENTA Deudora
1114-02-09-01-0000FF EJERCICIO Y FUENTE DE FINANCIAMIENTO Deudora
(R)Derechos Reservados ASE
Tuxtla Gutiérrez, Chiapas; México
ADMINISTRADOR MUNICIPIO
ADMINISTRADOR
BLOQ NUM
2026
04/08/2026
03:16 p. m.
34°C
Soleado
Búsqueda
ESP
LAA
03:16 p. m.
04/08/2026

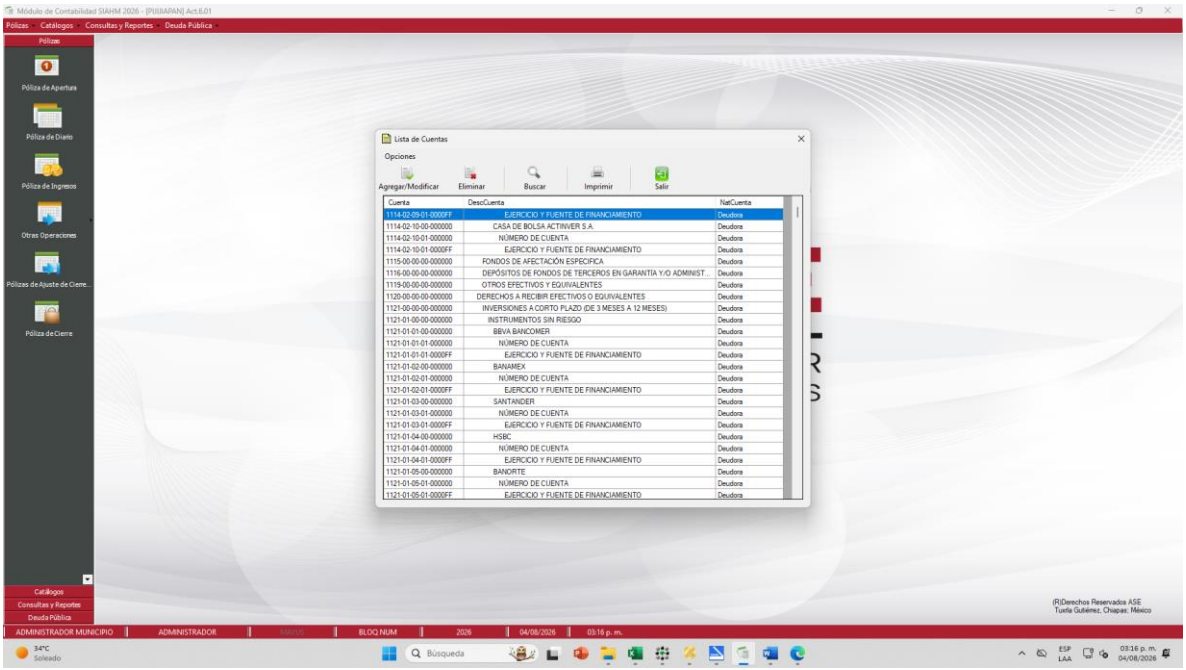
Módulo de Contabilidad SIAHM 2026 - [PUEBAPAN] Act.6.01
Pólizas
Catálogos
Consultas y Reportes
Deuda Pública
Póliza de Apertura
Póliza de Diario
Póliza de Ingresos
Otras Operaciones
Pólizas de Ajuste de Cierre...
Póliza de Cierre
Lista de Cuentas
Opciones
Agregar/Modificar
Eliminar
Buscar
Imprimir
Salir
Cuenta
DescCuenta
NatCuenta
1114-02-09-01-0000FF EJERCICIO Y FUENTE DE FINANCIAMIENTO Deudora
1114-02-10-00-000000 CASA DE BOLSA ACTINVER S.A. Deudora
1114-02-10-01-000000 NÚMERO DE CUENTA Deudora
1114-02-10-01-0000FF EJERCICIO Y FUENTE DE FINANCIAMIENTO Deudora
1115-00-00-00-000000 FONDOS DE AFECTACIÓN ESPECIFICA Deudora
1116-00-00-00-000000 DEPÓSITOS DE FONDOS DE TERCEROS EN GARANTÍA Y/O ADMINIST... Deudora
1119-00-00-00-000000 OTROS EFECTIVOS Y EQUIVALENTES Deudora
1120-00-00-00-000000 DERECHOS A RECIBIR EFECTIVOS O EQUIVALENTES Deudora
1121-00-00-00-000000 INVERSIONES A CORTO PLAZO (DE 3 MESES A 12 MESES) Deudora
1121-01-00-00-000000 INSTRUMENTOS SIN RIESGO Deudora
1121-01-01-00-000000 BBVA BANCOMER Deudora
1121-01-01-01-000000 NÚMERO DE CUENTA Deudora
1121-01-01-01-0000FF EJERCICIO Y FUENTE DE FINANCIAMIENTO Deudora
1121-01-02-00-000000 BANAMEX Deudora
1121-01-02-01-000000 NÚMERO DE CUENTA Deudora
1121-01-02-01-0000FF EJERCICIO Y FUENTE DE FINANCIAMIENTO Deudora
1121-01-03-00-000000 SANTANDER Deudora
1121-01-03-01-000000 NÚMERO DE CUENTA Deudora
1121-01-03-01-0000FF EJERCICIO Y FUENTE DE FINANCIAMIENTO Deudora
1121-01-04-00-000000 HSBC Deudora
1121-01-04-01-000000 NÚMERO DE CUENTA Deudora
1121-01-04-01-0000FF EJERCICIO Y FUENTE DE FINANCIAMIENTO Deudora
1121-01-05-00-000000 BANORTE Deudora
1121-01-05-01-000000 NÚMERO DE CUENTA Deudora
1121-01-05-01-0000FF EJERCICIO Y FUENTE DE FINANCIAMIENTO Deudora
(R)Derechos Reservados ASE
Tuxtla Gutiérrez, Chiapas; México
ADMINISTRADOR MUNICIPIO
ADMINISTRADOR
BLOQ NUM
2026
04/08/2026
03:16 p. m.
34°C
Soleado
Búsqueda
ESP
LAA
03:16 p. m.
04/08/2026

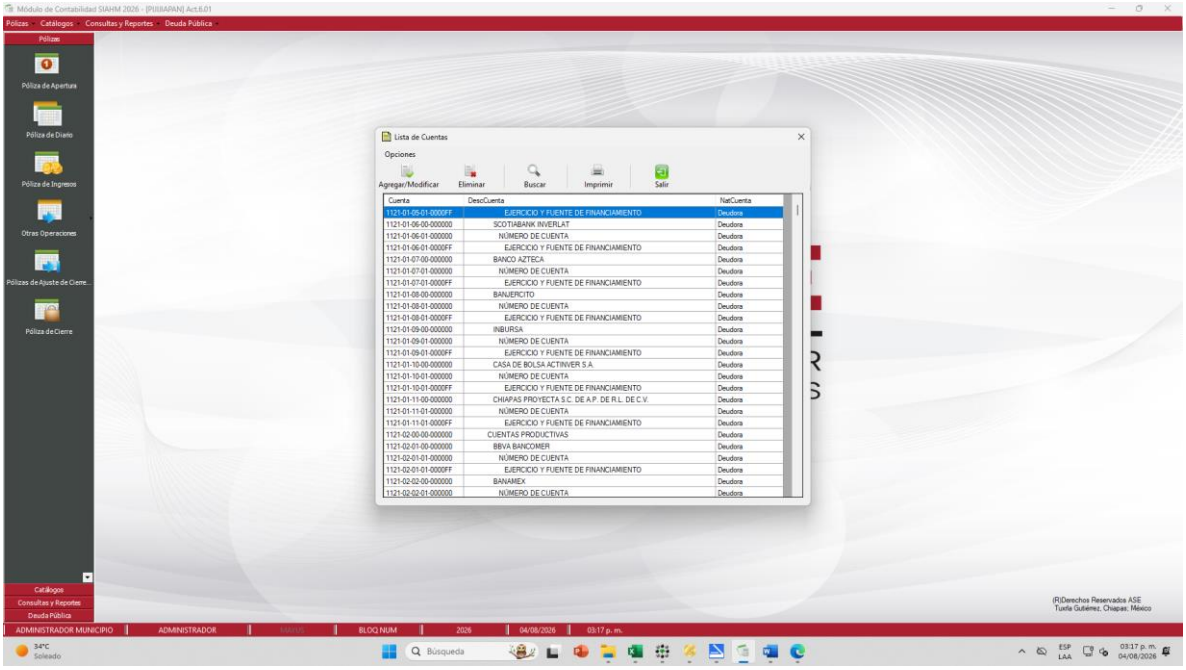
Módulo de Contabilidad SIAHM 2026 - [PUEBAPAN] Act.6.01
Pólizas
Catálogos
Consultas y Reportes
Deuda Pública
Póliza de Apertura
Póliza de Diario
Póliza de Ingresos
Otras Operaciones
Pólizas de Ajuste de Cierre...
Póliza de Cierre
Lista de Cuentas
Opciones
Agregar/Modificar
Eliminar
Buscar
Imprimir
Salir
Cuenta
DescCuenta
NatCuenta
1121-01-05-01-0000FF EJERCICIO Y FUENTE DE FINANCIAMIENTO Deudora
1121-01-06-00-000000 SCOTIABANK INVERLAT Deudora
1121-01-06-01-000000 NÚMERO DE CUENTA Deudora
1121-01-06-01-0000FF EJERCICIO Y FUENTE DE FINANCIAMIENTO Deudora
1121-01-07-00-000000 BANCO AZTECA Deudora
1121-01-07-01-000000 NÚMERO DE CUENTA Deudora
1121-01-07-01-0000FF EJERCICIO Y FUENTE DE FINANCIAMIENTO Deudora
1121-01-08-00-000000 BANJERCITO Deudora
1121-01-08-01-000000 NÚMERO DE CUENTA Deudora
1121-01-08-01-0000FF EJERCICIO Y FUENTE DE FINANCIAMIENTO Deudora
1121-01-09-00-000000 INBURSA Deudora
1121-01-09-01-000000 NÚMERO DE CUENTA Deudora
1121-01-09-01-0000FF EJERCICIO Y FUENTE DE FINANCIAMIENTO Deudora
1121-01-10-00-000000 CASA DE BOLSA ACTINVER S.A. Deudora
1121-01-10-01-000000 NÚMERO DE CUENTA Deudora
1121-01-10-01-0000FF EJERCICIO Y FUENTE DE FINANCIAMIENTO Deudora
1121-01-11-00-000000 CHIAPAS PROYECTA S.C. DE A.P. DE R.L. DE C.V. Deudora
1121-01-11-01-000000 NÚMERO DE CUENTA Deudora
1121-01-11-01-0000FF EJERCICIO Y FUENTE DE FINANCIAMIENTO Deudora
1121-02-00-00-000000 CUENTAS PRODUCTIVAS Deudora
1121-02-01-00-000000 BBVA BANCOMER Deudora
1121-02-01-01-000000 NÚMERO DE CUENTA Deudora
1121-02-01-01-0000FF EJERCICIO Y FUENTE DE FINANCIAMIENTO Deudora
1121-02-02-00-000000 BANAMEX Deudora
1121-02-02-01-000000 NÚMERO DE CUENTA Deudora
(R)Derechos Reservados ASE
Tuxtla Gutiérrez, Chiapas; México
ADMINISTRADOR MUNICIPIO
ADMINISTRADOR
BLOQ NUM
2026
04/08/2026
03:17 p. m.
34°C
Soleado
Búsqueda
ESP
LAA
03:17 p. m.
04/08/2026

Órgano de Fiscalización
Superior del Congreso del Estado

Registro del presupuesto y movimientos presupuestales								
N°	Concepto	Documento Fuente	Frecuencia	Registro				Mód.
				Contable		Presupuestal		
				Cargo	Abono	Cargo	Abono	
1	Registro del presupuesto original autorizado (se comprometerá lo correspondiente a capítulo 1000, partidas 3211, 3221, 3231, 3241, 3251, 3261, 3271, 3281, 3282, 4151, 4391 y a las obras de PIM)	Presupuesto anual aprobado	Anual			8221 Presupuesto de egresos por ejercer --- 8241 – Presupuesto de egresos comprometido	8211 Presupuesto de egresos aprobado --- 8221 – Presupuesto de egresos por ejercer	Presupuesto
2	Ampliaciones presupuestales de gasto corriente distintas de capítulo 1000	Oficio de adecuación presupuestaria	Eventual			8221 – Presupuesto de egresos por ejercer	8231 – Modificaciones al presupuesto de egresos aprobado	Presupuesto / Proyectos
3	Ampliaciones presupuestales de capítulo 1000 y partidas 3211, 3221, 3231, 3241, 3251, 3261, 3271, 3281, 3282, 4151, 4391	Oficio de adecuación presupuestaria	Eventual			8221 – Presupuesto de egresos por ejercer --- 8241 – Presupuesto de egresos comprometido	8231 – Modificaciones al presupuesto de egresos aprobado --- 8221 – Presupuesto de egresos por ejercer	Presupuesto
4	Reducciones presupuestales distintas de capítulo 1000	Oficio de adecuación presupuestaria	Eventual			8231 – Modificaciones al presupuesto de egresos aprobado	8221 – Presupuesto de egresos por ejercer	Presupuesto

da		Gasto	Cargo	Descripción	Abono	Descripción
1540	Prestaciones Contractuales	1	5115	Otras Prestaciones Sociales y Económicas	2111-05	Servicios Personales por Pagar a Corto Plazo/Otras Prestaciones Sociales y Económicas por Pagar a Corto Plazo
1550	Apoyos a la Capacitación de los Servidores Públicos	1				
1590	Otras Prestaciones Sociales y Económicas	1				
1710	Estímulos	1	5116	Pago de Estímulos a Servidores Públicos	2111-07	Servicios Personales por Pagar a Corto Plazo/Estímulos a Servidores Públicos por Pagar a Corto Plazo
2110	Materiales, Útiles y Equipos Menores de Oficina	1	5121	Materiales de Administración, Emisión de Documentos y Artículos Oficiales	2112-02	Proveedores por pagar a corto plazo/Por adquisiciones
2120	Materiales y Útiles de Impresión y Reproducción	1				
2130	Material Estadístico y Geográfico	1				
2140	Materiales, Útiles y Equipos Menores de Tecnologías de la Información y Comunicaciones	1				
2150	Material Impreso e Información Digital	1				
2160	Material de Limpieza	1				
2170	Materiales y Útiles de Enseñanza	1				
2180	Materiales para el Registro e Identificación de Bienes y Personas	1				
2210	Productos Alimenticios para Personas	1	5122	Alimentos y Utensilios	2112-02	Proveedores por pagar a corto plazo/Por adquisiciones
2220	Productos Alimenticios para Animales	1				
2230	Utensilios para el Servicio de Alimentación	1				

MATRIZ DEVENGADO DE GASTO						
Partida	*Descripción*	Tipo Gasto	Cuentas Contables			
			Cargo	*Descripción*	Abono	*Descripción*
2390	Otros Productos Adquiridos como Materia Prima	1	5123	Materias Primas y Materiales de Producción u Comercialización	2112-02	Proveedores por pagar a corto plazo/Por adquisiciones
2410	Productos Minerales no Metálicos	1	5124	Materiales y Artículos de Construcción y de Reparación	2112-02	Proveedores por pagar a corto plazo/Por adquisiciones
2420	Cemento y Productos de Concreto	1				
2430	Cal, Yeso y Productos de Yeso	1				
2440	Madera y Productos de Madera	1				
2450	Vidrios y Productos de Vidrio	1				
2460	Material Eléctrico y Electrónico	1				
2470	Artículos Metálicos para la Construcción	1				
2480	Materiales Complementarios	1				
2490	Otros Materiales y Artículos de Construcción y Reparación	1				
2510	Productos Químicos Básicos	1	5125	Productos Químicos, Farmacéuticos y de Laboratorio	2112-02	Proveedores por pagar a corto plazo/Por adquisiciones
2520	Fertilizantes, Pesticidas y Otros Agroquímicos	1				
2530	Medicinas y Productos Farmacéuticos	1				
2540	Materiales, Accesorios y Suministros Médicos	1				
2550	Materiales, Accesorios y Suministros de Laboratorio	1				
2560	Fibras Sintéticas, Hules, Plásticos y Derivados	1				
2590	Otros Productos Químicos	1				

MATRIZ DEVENGADO DE GASTO						
Partida	*Descripción*	Tipo Gasto	Cuentas Contables			
			Cargo	*Descripción*	Abono	*Descripción*
3170	Servicios de de Acceso a Internet, Redes y Procesamiento de Información	1	5131	Servicios Básicos	2112-01	Proveedores por pagar a corto plazo/Por servicios
3180	Servicios Postales y Telegráficos	1				
3190	Servicios Integrales y Otros Servicios	1				
3210	Arrendamiento de Terrenos	1	5132	Servicios de Arrendamiento	2112-01	Proveedores por pagar a corto plazo/Por servicios
3220	Arrendamiento de Edificios	1				
3230	Arrendamiento de Mobiliario y Equipo de Administración, Educacional y Recreativo	1				
3240	Arrendamiento de Equipo e Instrumental Médico y de Laboratorio	1				
3250	Arrendamiento de Equipo de Transporte	1				
3260	Arrendamiento de Maquinaria, Otros Equipos y Herramientas	1				
3270	Arrendamiento de Activos Intangibles	1				
3280	Arrendamiento Financiero	1				
3290	Otros Arrendamientos	1				
3310	Servicios Legales, de Contabilidad, Auditorías y Relacionados	1	5133	Servicios Profesionales, Científicos y Técnicos y Otros Servicios	2112-01	Proveedores por pagar a corto plazo/Por servicios

MATRIZ DEVENGADO DE GASTO						
Partida	*Descripción*	**Tipo Gasto**	**Cuentas Contables**			
			Cargo	*Descripción*	**Abono**	*Descripción*
3450	Seguro de Bienes Patrimoniales	1	5134	Servicios Financieros, Bancarios y Comerciales	2112 01	Proveedores por pagar a corto plazo/Por servicios
3460	Almacenaje, Envase y Embalaje	1				
3470	Fletes y Maniobras	1				
3490	Servicios Financieros, Bancarios y Comerciales Integrales	1				
3510	Conservación y Mantenimiento Menor de Inmuebles	1	5135	Servicios de Instalación, Reparación, Mantenimiento y Conservación	2112-01	Proveedores por pagar a corto plazo/Por servicios
3520	Instalación, Reparación y Mantenimiento de Mobiliario y Equipo de Administración, Educacional y Recreativo	1				
3530	Instalación, Reparación y Mantenimiento de Equipo de Cómputo y Tecnología de la Información	1				
3540	Instalación, Reparación y Mantenimiento de Equipo e Instrumental Médico y de Laboratorio	1				
3550	Reparación y Mantenimiento de Equipo de Transporte	1				
3570	Instalación, Reparación y Mantenimiento de Maquinaria, Otros Equipos y Herramientas	1				
3580	Servicios de Limpieza y Manejo de Desechos	1				
3590	Servicios de Jardinería y Fumigación	1				

CAPÍTULO V

INSTRUCTIVO DE MANEJO DE CUENTAS.

ACTIVO

NÚMERO	GÉNERO	GRUPO	RUBRO	NATURALEZA
1.1.1.1	Activo	Activo Circulante	Efectivo y Equivalente	Deudora
NOMBRE	Efectivo			

ESTRUCTURA CONTABLE (SIAHM)				
CUENTA	**TIPO DE MOVIMIENTO(*)**	**FUENTE DE FINANCIAMIENTO**	**DESCRIPCIÓN**	**EJERCICIO Y NOMBRE DEL RESPONSABLE**
1111	00	FF	00	000000

*01 – Recaudación por Ingresos de Ley
04 – Cheques de Caja

N°	CARGO	N°	ABONO
1	A la apertura en libros por el saldo del ejercicio inmediato anterior.	**1**	Por el depósito en bancos de la recaudación de ingresos recibidos en la caja por:
2	Por la recaudación de ingresos recibidos en la caja por: ✓ Impuestos ✓ Contribuciones de Mejoras ✓ Derechos ✓ Productos ✓ Aprovechamientos ✓ Ingresos por Venta de Bienes o Servicios	**2**	✓ Impuestos ✓ Contribuciones de Mejoras ✓ Derechos ✓ Productos ✓ Aprovechamientos ✓ Ingresos por Venta de Bienes o Servicios
3	Por la adquisición de Cheques de caja.	**3**	Por el acta de responsabilidades levantada por faltante en efectivo.
		4	Por las denuncias al Ministerio Público, por faltante en caja o robo.
		5	Por el depósito de cheques de caja a cuentas bancarias
		6	Al cierre de libros por el saldo deudor de la cuenta

Su saldo representa	El importe del efectivo (billetes, monedas y cheques) disponible en poder de personas de distintas áreas administrativas del Municipio.

NÚMERO	GÉNERO	GRUPO	RUBRO	NATURALEZA
1.1.1.2	Activo	Activo Circulante	Efectivo y Equivalente	Deudora
NOMBRE	Bancos / Tesorería			

ESTRUCTURA CONTABLE (SIAHM)

CUENTA	TIPO DE CUENTA (*)	BANCO	NÚMERO DE CUENTA BANCARIA	EJERCICIO Y FUENTE DE FINANCIAMIENTO
1112	00	00	00	0000FF

* 01 – Cuentas de Cheques
02 – Cuentas Productivas

N°	CARGO	N°	ABONO
1	Por la apertura en libros del saldo del ejercicio inmediato anterior.	**1**	Por la expedición de cheques por pagos efectuados.
2	Por los depósitos efectuados por el gobierno del estado a través de la dependencia que corresponda, por las participaciones, aportaciones, subsidios, transferencias y recursos convenidos.	**2**	(Por la cancelación de cheques expedidos y registrados).
3	Por la recaudación de ingresos: ✓ Impuestos ✓ Contribuciones de Mejoras ✓ Derechos ✓ Productos ✓ Aprovechamientos ✓ Ingresos por Venta de Bienes o Servicios	**3**	Por la creación del fondo revolvente con recursos del Municipio para el pago de gastos menores.
4	Por la venta de bienes de uso, inventariados.	**4**	Por la reposición del fondo revolvente.
5	Por el cobro de la venta de bienes provenientes de embargos, decomisos,	**5**	Por el acta de responsabilidades levantada por faltante en bancos.
6	dación en pago.	**6**	Por las denuncias a la autoridad competente cuando no es posible determinar responsable, por faltante en bancos.
7	Por los fondos de la deuda pública de la obtención de préstamos.	**7**	Por el depósito efectuado para invertir en mesa de dinero.
8	Por los depósitos efectuados de los recursos recibidos en las cajas de cobros de la Tesorería Municipal.	**8**	Por el registro de las comisiones bancarias cobradas en el estado de cuenta del banco.
9	Por la recuperación del importe de los cheques devueltos por falta de fondos.	**9**	Por la adquisición de cheques de caja.
10	Por las cantidades a favor que resulten del redondeo de las cifras derivadas del pago de Contribuciones	**10**	Por la expedición de cheques por concepto de gastos a comprobar o viáticos
		11	Al cierre de libros por el saldo deudor de la cuenta.

NÚMERO	GÉNERO	GRUPO	RUBRO	NATURALEZA
1.1.2.3	Activo	Activo Circulante	Derechos a Recibir Efectivos o Equivalentes	Deudora

NOMBRE	Deudores Diversos por Cobrar a Corto Plazo

ESTRUCTURA CONTABLE (SIAHM)

CUENTA	TIPO DE DEUDOR (*)	VENCIMIENTO (**)	FUENTE DE FINANCIAMIENTO	EJERCICIO Y NOMBRE DEL RESPONSABLE
1123	00	00	FF	000000

* 01 – Gastos a Comprobar
02 – Préstamos a Funcionarios y Empleados
03 – Responsabilidades
04– Créditos Sujetos a Resolución Judicial
05– Virtuales
07– Viáticos

(**) 01 – Vencimientos de 90 Días
02 – Vencimientos de 180 Días
03 – Vencimiento igual o menor a 365 Días

N°	CARGO	N°	ABONO
1	Por la apertura en libros del saldo del ejercicio inmediato anterior.	**1**	Por el reintegro de responsabilidades.
2	Por la asignación de gastos a comprobar o de préstamos a funcionarios y empleados.	**2**	Por la comprobación de gastos, descuentos de préstamos o asignación de viáticos.
3	Por el importe de los cheques devueltos por el banco por falta de fondos del girador.	**3**	Por la dispensa, incosteabilidad, práctica de cobro, prescripción o caducidad legal de las responsabilidades.
4	Por los pliegos de responsabilidades fincadas derivadas del manejo de fondos y valores	**4**	Por las recuperaciones que se lograron por intervención de la autoridad competente.
5	Por las denuncias a la autoridad competente por extravío, robo o responsabilidad en manejo de fondos, valores y bienes muebles.	**5**	Por la dispensa, incosteabilidad, práctica de cobro, prescripción o caducidad legal o por no ser posible imputar responsabilidad en las denuncias al Ministerio Público.
6	Por los ingresos correspondientes al municipio depositados a un tercero, derivado de la firma de convenios o por pago de deuda pública	**6**	Por la comprobación del gasto ejercido por terceros y por el pago de deuda pública
7	Por la asignación de viáticos a personal del ayuntamiento	**7**	Al cierre de libros por el saldo deudor de la cuenta.

Su saldo representa	El monto de los adeudos a favor del Municipio, incluyendo las responsabilidades fincadas y exigibles, así como el importe de las denuncias a la autoridad competente pendientes de resolución por parte de las autoridades competentes.