CHIAPAS

H. AYUNTAMIENTO MUNICIPAL

MUNICIPIO MAPASTEPEC

El campo y la ciudad son su propiedad

MAPASTEPEC, CHIAPAS

2024-2027

C O P I A

PAQUETE: TOMO 3

CUENTA PUBLICA ANUAL

SAPAM 2025.

DEL FOLIO: 00409 AL 00503

SISTEMA DE AGUA POTABLE Y ALCANTARILLADO MUNICIPAL SAPAM DE M/ | ESF

ESTADO DE SITUACIÓN FINANCIERA | FECHA 28 / 01 / 2026

Al 31/12/2025 | HOJA 1 DE 1

(P E S O S)

	SALDO AL PERIODO ACTUAL	SALDO ALPERIODO ANTERIOR	NOTA REL.
ACTIVO			
Activo Circulante			
Efectivo y Equivalentes	215,627.10	111,306.81	
Derechos a Recibir Efectivo y Equivalentes	143.03	143.03	
Derechos a Recibir Bienes o Servicios	21,247.02	21,247.02	
Total Activo Circulante	**237,017.15**	**132,696.86**	
Activo No Circulante			
Bienes Inmuebles, Infraestructura y Construcciones en Proceso	821,721.00	821,721.00	ESF-08
Bienes Muebles	481,644.98	403,354.98	ESF-08
Depreciación, Deterioro y Amortización Acumulada de Bienes	-377,907.50	-320,630.21	
Total Activo No Circulante	**925,458.48**	**904,445.77**	
TOTAL ACTIVO	**1,162,475.63**	**1,037,142.63**	
PASIVO			
Pasivo Circulante			
Cuentas por Pagar a Corto Plazo	8,730.37	11,857.33	ESF-12
Total Pasivo Circulante	**8,730.37**	**11,857.33**	
TOTAL PASIVO	**8,730.37**	**11,857.33**	
HACIENDA PÚBLICA/PATRIMONIO			
Hacienda Pública/ Patrimonio Contribuido			
Donaciones de Capital	80,000.00	80,000.00	
Total Hacienda Pública/ Patrimonio Contribuído	**80,000.00**	**80,000.00**	
Hacienda Pública/Patrimonio Generado			
Resultado de Ejercicio	128,459.96	-172,823.97	
Resultados de Ejercicios Anteriores	945,285.30	1,118,109.27	
Total Hacienda Pública/Patrimonio Generado	**1,073,745.26**	**945,285.30**	
TOTAL HACIENDA PÚBLICA / PATRIMONIO	**1,153,745.26**	**1,025,285.30**	
TOTAL PASIVO MÁS HACIENDA PÚBLICA / PATRIMONIO	**1,162,475.63**	**1,037,142.63**	

"Bajo protesta de decir verdad declaramos que los Estados Financieros y sus notas, son razonablemente correctos y son responsabilidad del emisor"

ELABORÓ

TESORERO

AUTORIZÓ

CARLOS RUIZ ROSALES

RESP. SIST. AGUA POTABLE

H. AYUNTAMIENTO MUNICIPAL CONSTITUCIONAL
SAPAM
2024-2027
MAPASTEPEC, CHIAPAS

SISTEMA DE AGUA POTABLE Y ALCANTARILLADO MUNICIPAL SAPAM DE MAPASTEPE
ESTADO DE ACTIVIDADES
DEL : 01/01/2025 AL 31/12/2025

EA
Fecha: 28/01/2026

	EJERCICIO ACTUAL	EJERCICIO ANTERIOR	NOTA REL.
INGRESOS Y OTROS BENEFICIOS			
INGRESOS DE GESTIÓN			EA-1
INGRESOS POR VENTA DE BIENES Y SERVICIOS	1,987,364.81	1,451,880.50	
INGRESOS POR VENTA DE BIENES Y SERVICIOS DE ORGANISMOS DESCENTRALIZADOS	1,987,364.81	1,451,880.50	
Total de Ingresos de Gestión	**1,987,364.81**	**1,451,880.50**	
PARTICIPACIONES, APORTACIONES, TRANSFERENCIAS, ASIGNACIONES, SUBSIDIOS Y OTRAS AYUDAS			EA-1
TRANSFERENCIAS, ASIGNACIONES, SUBSIDIOS Y OTRAS AYUDAS	960,000.00	960,000.00	
SUBSIDIOS Y SUBVENCIONES	960,000.00	960,000.00	
Total de Participaciones, Aportaciones, Transferencias, Asignaciones, Subsidios y Otras Ayudas	**960,000.00**	**960,000.00**	
OTROS INGRESOS Y BENEFICIOS			EA-2
INGRESOS FINANCIEROS	12.80	7.36	
INTERESES GANADOS DE VALORES, CRÉDITOS, BONOS Y OTROS	12.80	7.36	
Total de Otros Ingresos y Beneficios	**12.80**	**7.36**	
TOTAL INGRESOS Y OTROS BENEFICIOS	**2,947,377.61**	**2,411,887.86**	
GASTOS Y OTRAS PÉRDIDAS			
GASTOS DE FUNCIONAMIENTO			EA-3
SERVICIOS PERSONALES	1,857,903.60	1,805,911.22	
REMUNERACIONES AL PERSONAL DE CARÁCTER PERMANENTE	1,598,041.24	1,568,196.69	
REMUNERACIONES ADICIONALES Y ESPECIALES	227,862.36	210,714.53	
PREVISIONES	32,000.00	27,000.00	
MATERIALES Y SUMINISTROS	581,622.60	412,402.50	
MATERIALES DE ADMINISTRACIÓN, EMISIÓN DE DOCUMENTOS Y ARTÍCULOS OFICIALES	35,044.25	28,640.66	
ALIMENTOS Y UTENSILIOS	34,535.93	4,515.76	
MATERIALES Y ARTÍCULOS DE CONSTRUCCIÓN Y REPARACIÓN	61,310.18	85,486.32	
PRODUCTOS QUÍMICOS, FARMACÉUTICOS Y DE LABORATORIO	55,286.56	1,867.18	
COMBUSTIBLES, LUBRICANTES Y ADITIVOS	68,085.23	50,219.36	
VESTUARIO, BLANCOS, PRENDAS DE PROTECCIÓN Y ARTÍCULOS DEPORTIVOS	46,135.90	21,835.01	
HERRAMIENTAS, REFACCIONES Y ACCESORIOS MENORES	281,224.53	219,838.19	
SERVICIOS GENERALES	293,865.16	179,812.10	
SERVICIOS BÁSICOS	56,968.69	108,599.81	
SERVICIOS PROFESIONALES, CIENTÍFICOS, TÉCNICOS Y OTROS SERVICIOS	26,644.67	3,855.01	
SERVICIOS FINANCIEROS, BANCARIOS Y COMERCIALES	15,608.48	14,417.68	
SERVICIOS DE INSTALACIÓN, REPARACIÓN, MANTENIMIENTO Y CONSERVACIÓN.	81,685.17	27,729.60	
SERVICIOS DE COMUNICACIÓN SOCIAL Y PUBLICIDAD	0.00	3,000.00	

ELABORÓ

AUTORIZÓ

CARLOS RUIZ ROSALES
RESP. SIST. AGUA POTABLE

TESORERO

H. AYUNTAMIENTO MUNICIPAL CONSTITUCIONAL
S A P A M
2024-2027
MAPASTEPEC, CHIAPAS

SISTEMA DE AGUA POTABLE Y ALCANTARILLADO MUNICIPAL SAPAM DE MAPASTEPE
ESTADO DE ACTIVIDADES
DEL : 01/01/2025 AL 31/12/2025

EA
Fecha: 28/01/2026

	EJERCICIO ACTUAL	EJERCICIO ANTERIOR	NOTA REL.
SERVICIOS DE TRASLADO Y VIÁTICOS			
SERVICIOS DE TRASLADO Y VIÁTICOS	27,095.20	8,649.00	
SERVICIOS OFICIALES	39,056.95	8,001.00	
OTROS SERVICIOS GENERALES	45,805.00	5,560.00	
BIENES MUEBLES, INMUEBLES E INTANGIBLES	12,249.00	6,950.00	
MOBILIARIO Y EQUIPO DE ADMINISTRACIÓN	12,249.00	6,950.00	
Total de Gastos de Funcionamiento	2,745,640.36	2,405,075.82	
TRANSFERENCIAS, ASIGNACIONES, SUBSIDIOS Y OTRAS AYUDAS			EA-3
AYUDAS SOCIALES	16,000.00	33,400.00	
AYUDAS SOCIALES A PERSONAS	16,000.00	33,400.00	
Total de Transferencias, Asignaciones, Subsidios y Otras Ayudas	16,000.00	33,400.00	
OTROS GASTOS Y PERDIDAS EXTRAORDINARIAS			EA-3
ESTIMACIONES, DEPRECIACIONES, DETERIOROS, OBSOLESCENCIA Y AMORTIZACIONES	57,277.29	146,236.01	
DEPRECIACIÓN DE BIENES INMUEBLES	3,167.60	3,167.60	
DEPRECIACIÓN DE INFRAESTRUCTURA	1,240.00	1,240.00	
DEPRECIACIÓN DE BIENES MUEBLES	52,869.69	63,250.40	
DISMINUCIÓN DE BIENES POR PÉRDIDA, OBSOLECENCIA Y DETERIORO	0.00	78,578.01	
Total de Otros Gastos y Pérdidas Extraordinarias	57,277.29	146,236.01	
TOTAL GASTOS Y OTRAS PERDIDAS	2,818,917.65	2,584,711.83	
AHORRO O DESAHORRO NETO DEL EJERCICIO	128,459.96	-172,823.97	

"Bajo protesta de decir verdad declaramos que los Estados Financieros y sus notas, son razonablemente correctos y son responsabilidad del emisor"

ELABORÓ

AUTORIZÓ

CARLOS RUIZ ROSALES
RESP. SIST. AGUA POTABLE

TESORERO

H. AYUNTAMIENTO MUNICIPAL CONSTITUCIONAL
SAPAM
2024-2027
MAPASTEPEC, CHIAPAS

SISTEMA DE AGUA POTABLE Y ALCANTARILLADO MUNICIPAL SAPAM DE MAPASTEPEC CHIAPAS
ESTADO DE VARIACIÓN EN LA HACIENDA PÚBLICA
DEL : 01/01/2025 AL 31/12/2025

EVHP
Fecha: 28/01/2026

	Hacienda Pública / Patrimonio Contribuido	Hacienda Pública / Patrimonio Generado de Ejercicios Anteriores	Hacienda Pública / Patrimonio Generado del Ejercicio	Exceso o Insuficiencia en la Actualización de la Hacienda Pública / Patrimonio	Total	Nota Relacionada
Hacienda Pública / Patrimonio Neto Final del Ejercicio 20XN-1					**80,000.00**	
Aportaciones	0.00	0.00	0.00	0.00		
Donaciones de Capital	80,000.00	0.00	0.00	0.00		
Actualización de la Hacienda Pública / Patrimonio	0.00	0.00	0.00	0.00		
Hacienda Pública / Patrimonio Generado Neto 20XN-1					**945,285.30**	
Resultados del Ejercicio (Ahorro/Desahorro)	0.00	0.00	-172,823.97	0.00		
Resultados de Ejercicios Anteriores	0.00	1,118,109.27	0.00	0.00		
Revalúos	0.00	0.00	0.00	0.00		
Reservas	0.00	0.00	0.00	0.00		
Rectificaciones de Resutados de Ejercicios Anteriores	0.00	0.00	0.00	0.00		
Exceso o Insuficiencia en la Actualización de la Hacienda Pública / Patrimonio Neto 20XN-1					**0.00**	
Resultado por Posición Monetaria	0.00	0.00	0.00	0.00		
Resultado por Tenencia de Activos no Monetarios	0.00	0.00	0.00	0.00		
Hacienda Pública / Patrimonio Neto Final del Ejercicio 2024					**1,025,285.30**	

ELABORÓ

TESORERO

AUTORIZÓ

CARLOS RUIZ ROSALES
RESP. SIST. AGUA POTABLE

	Hacienda Pública / Patrimonio Contribuido	Hacienda Pública / Patrimonio Generado de Ejercicios Anteriores	Hacienda Pública / Patrimonio Generado del Ejercicio	Exceso o Insuficiencia en la Actualización de la Hacienda Pública / Patrimonio	Total	Nota Relacionada
Cambios en la Hacienda Pública / Patrimonio Contribuido Neto 20XN					**80,000.00**	EVHP-1
Aportaciones	0.00	0.00	0.00	0.00		
Donaciones de Capital	80,000.00	0.00	0.00	0.00		
Actualización de la Hacienda Pública / Patrimonio	0.00	0.00	0.00	0.00		
Variaciones de la Hacienda Pública / Patrimonio Generado Neto 20XN					**1,073,745.26**	EVHP-2
Resultados del Ejercicio (Ahorro/Desahorro)	0.00	0.00	128,459.96	0.00		
Resultados de Ejercicios Anteriores	0.00	945,285.30	0.00	0.00		
Revalúos	0.00	0.00	0.00	0.00		
Reservas	0.00	0.00	0.00	0.00		
Rectificaciones de Resutados de Ejercicios Anteriores	0.00	0.00	0.00	0.00		
Cambios en el Exceso o Insuficiencia en la Actualización de la Hacienda Pública / Patrimonio Neto 20XN					**0.00**	
Resultado por Posición Monetaria	0.00	0.00	0.00	0.00		
Resultado por Tenencia de Activos no Monetarios	0.00	0.00	0.00	0.00		
Hacienda Pública / Patrimonio Neto Final del Ejercicio 2025					**1,153,745.26**	

"Bajo protesta de decir verdad declaramos que los Estados Financieros y sus notas, son razonablemente correctos y son responsabilidad del emisor"

ELABORÓ

TESORERO

AUTORIZÓ

CARLOS RUIZ ROSALES
RESP. SIST. AGUA POTABLE

H. AYUNTAMIENTO MUNICIPAL CONSTITUCIONAL
SAPAM
2024-2027
MAPASTEPEC, CHIAPAS

J00413

SISTEMA DE AGUA POTABLE Y ALCANTARILLADO MUNICIPAL SAPAM DE MAPASTEPEC CH ECSF

ESTADO DE CAMBIOS EN LA SITUACION FINANCIERA Fecha: 28/01/2026

AL 31/12/2025 000414

	AYUNTAMIENTO	
	ORIGEN	**APLICACIÓN**
ACTIVO		
ACTIVO CIRCULANTE		
EFECTIVO Y EQUIVALENTES	0.00	104,320.29
ACTIVO NO CIRCULANTE		
BIENES MUEBLES	0.00	78,290.00
DEPRECIACIÓN, DETERIORO Y AMORTIZACIÓN ACUMULADA DE BIENES	0.00	57,277.29
PASIVO		
PASIVO CIRCULANTE		
CUENTAS POR PAGAR A CORTO PLAZO	0.00	3,126.96
HACIENDA PÚBLICA / PATRIMONIO GENERADO		
RESULTADO DEL EJERCICIO (AHORRO/DESAHORRO)	0.00	44,364.01
RESULTADOS DE EJERCICIOS ANTERIORES	0.00	172,823.97

"Bajo protesta de decir verdad declaramos que los Estados Financieros y sus notas, son razonablemente correctos y son responsabilidad del emisor"

H. AYUNTAMIENTO MUNICIPAL CONSTITUCIONAL
SAPAM
2024-2027
MAPASTEPEC, CHIAPAS

ELABORÓ

AUTORIZÓ

CARLOS RUIZ ROSALES

TESORERO

RESP. SIST. AGUA POTABLE

SISTEMA DE AGUA POTABLE Y ALCANTARILLADO MUNICIPAL SAPAM DE MAP/ EFE

ESTADO DE FLUJO DE EFECTIVO Fecha: 28/01/2026

DEL : 01/01/2025 AL 31/12/2025 00415

	Periodo Actual	Periodo Anterior	Nota Relacionada
FLUJO DE EFECTIVO DE LAS ACTIVIDADES DE GESTIÓN			
ORIGEN			
INGRESOS POR VENTA DE BIENES Y SERVICIOS	1,987,364.81	1,451,880.50	
TRANSFERENCIAS, ASIGNACIONES, SUBSIDIOS Y OTRAS AYUDAS	960,000.00	960,000.00	
OTROS INGRESOS Y BENEFICIOS	12.80	7.36	
Suma Origen	2,947,377.61	2,411,887.86	
APLICACIÓN			
SERVICIOS PERSONALES	1,857,903.60	1,805,911.22	
MATERIALES Y SUMINISTROS	581,622.60	412,402.50	
SERVICIOS GENERALES	293,865.16	179,812.10	
BIENES MUEBLES, INMUEBLES E INTANGIBLES	12,249.00	6,950.00	
TRANSFERENCIAS, ASIGNACIONES, SUBSIDIOS Y OTRAS AYUDAS	16,000.00	33,400.00	
AYUDAS SOCIALES	16,000.00	33,400.00	
OTROS GASTOS Y PÉRDIDAS EXTRAORDINARIAS	57,277.29	146,236.01	
Suma Aplicación	2,818,917.65	2,584,711.83	
FLUJOS NETOS DE EFECTIVO POR ACTIVIDADES DE GESTIÓN	128,459.96	-172,823.97	
FLUJO DE EFECTIVO DE LAS ACTIVIDADES DE INVERSIÓN			
ORIGEN			
DEPRECIACIÓN ACUMULADA DE BIENES INMUEBLES	-3,167.60	-31,676.00	EFE-2
DEPRECIACIÓN ACUMULADA DE INFRAESTRUCTURA	-1,240.00	-12,400.00	EFE-2
DEPRECIACIÓN ACUMULADA DE BIENES MUEBLES	-52,869.69	-276,554.21	EFE-2
Suma Origen	-57,277.29	-320,630.21	
APLICACIÓN			
BIENES INMUEBLES, INFRAESTRUCTURA Y CONSTRUCCIONES EN PROCESO	0.00	821,721.00	EFE-2
BIENES MUEBLES	78,290.00	403,354.98	EFE-2
Suma Aplicación	78,290.00	1,225,075.98	
FLUJOS NETOS DE EFECTIVO POR ACTIVIDADES DE INVERSIÓN	-135,567.29	-1,545,706.19	
FLUJO DE EFECTIVO DE LAS ACTIVIDADES DE FINANCIAMIENTO			
ORIGEN			
CUENTAS POR PAGAR A CORTO PLAZO	-3,126.96	11,857.33	
RETENCIONES Y CONTRIBUCIONES POR PAGAR A CORTO PLAZO	-3,126.96	11,857.33	
AFECTACIONES POR RECTIFICACIONES / RECLASIFICACIONES	-172,823.97	1,118,109.27	
RESULTADO DE EJERCICIOS ANTERIORES	-172,823.97	1,118,109.27	
Suma Origen	-175,950.93	1,129,966.60	
..ICACIÓN			
DERECHOS A RECIBIR EFECTIVO O EQUIVALENTES	0.00	143.03	
OTROS DERECHOS A RECIBIR EFECTIVO O EQUIVALENTES A CORTO PLAZO	0.00	143.03	
DERECHOS A RECIBIR BIENES O SERVICIOS	0.00	21,247.02	
ANTICIPO A PROVEEDORES POR ADQUISICIÓN DE BIENES Y PRESTACIÓN DE :	0.00	21,247.02	

ELABORÓ

AUTORIZÓ

CARLOS RUIZ ROSALES

TESORERO

RESP. SIST. AGUA POTABLE

H. AYUNTAMIENTO MUNICIPAL CONSTITUCIONAL ESTADO LIBRE Y SOBERANO DE CHIAPAS

S A P A M

2024-2027

MAPASTEPEC, CHIAPAS

	Periodo Actual	Periodo Anterior	Nota Relacionada
Suma Aplicación	0.00	21,390.05	
FLUJOS NETOS DE EFECTIVO POR ACTIVIDADES DE FINANCIAMIENTO	-175,950.93	1,108,576.55	
INCREMENTO / DISMINUCIÓN NETA EN EL EFECTIVO Y EQUIVALENTES AL EFECTIVO	-183,058.26	-609,953.61	
EFECTIVO Y EQUIVALENTES AL EFECTIVO AL INICIO DEL EJERCICIO	111,306.81		
EFECTIVO Y EQUIVALENTES AL EFECTIVO AL FINAL DEL EJERCICIO	215,627.10		

"Bajo protesta de decir verdad declaramos que los Estados Financieros y sus notas, son razonablemente correctos y son responsabilidad del emisor"

ELABORÓ

TESORERO

AUTORIZÓ

CARLOS RUIZ ROSALES
RESP. SIST. AGUA POTABLE

Cuenta Contable		Saldo Inicial	Cargos del Periodo	Abonos del Periodo	Saldo Final	Variación del Periodo
1000	**ACTIVO**	**1,037,142.63**	**8,674,276.15**	**8,548,943.15**	**1,162,475.63**	**125,333.00**
1100	**ACTIVO CIRCULANTE**	**132,696.86**	**8,595,986.15**	**8,491,665.86**	**237,017.15**	**104,320.29**
1110	EFECTIVO Y EQUIVALENTES	111,306.81	5,330,796.18	5,226,475.89	215,627.10	104,320.29
1111	EFECTIVO	0.00	1,763,908.15	1,763,908.15	0.00	0.00
1112	BANCOS / TESORERÍA	111,306.81	3,566,888.03	3,462,567.74	215,627.10	104,320.29
1120	DERECHOS A RECIBIR EFECTIVOS O EQUIVALENTES	143.03	3,260,145.40	3,260,145.40	143.03	0.00
1122	CUENTAS POR COBRAR A CORTO PLAZO	0.00	2,947,364.81	2,947,364.81	0.00	0.00
1123	DEUDORES DIVERSOS POR COBRAR A CORTO PLAZO	0.00	312,767.79	312,767.79	0.00	0.00
1124	INGRESOS POR RECUPERAR A CORTO PLAZO	0.00	12.80	12.80	0.00	0.00
1129	OTROS DERECHOS A RECIBIR EFECTIVO O EQUIVALENTES A CORTO PLAZO	143.03	0.00	0.00	143.03	0.00
1130	DERECHOS A RECIBIR BIENES O SERVICIOS	21,247.02	5,044.57	5,044.57	21,247.02	0.00
1131	ANTICIPO A PROVEEDORES POR ADQUISICIÓN DE BIENES Y PRESTACIÓN DE SERVICIOS A CORTO PLAZO	21,247.02	5,044.57	5,044.57	21,247.02	0.00
1200	**ACTIVO NO CIRCULANTE**	**904,445.77**	**78,290.00**	**57,277.29**	**925,458.48**	**21,012.71**
1230	BIENES INMUEBLES, INFRAESTRUCTURA Y CONSTRUCCIONES EN PROCESO	821,721.00	0.00	0.00	821,721.00	0.00
1231	TERRENOS	694,733.00	0.00	0.00	694,733.00	0.00
1233	EDIFICIOS NO HABITACIONALES	95,988.00	0.00	0.00	95,988.00	0.00
1234	INFRAESTRUCTURA	31,000.00	0.00	0.00	31,000.00	0.00
1240	BIENES MUEBLES	403,354.98	78,290.00	0.00	481,644.98	78,290.00
1241	MOBILIARIO Y EQUIPO	83,760.00	0.00	0.00	83,760.00	0.00

ELABORÓ

TESORERO

AUTORIZÓ

CARLOS RUIZ ROSALES

RESP. SIST. AGUA POTABLE

SAPAM 2024-2027 MAPASTEPEC, CHIAPAS

000417

	Cuenta Contable	Saldo Inicial	Cargos del Periodo	Abonos del Periodo	Saldo Final	Variación del Periodo
1244	EQUIPO DE TRANSPORTE	152,098.99	43,490.00	0.00	195,588.99	43,490.00
1246	MAQUINARIA, OTROS EQUIPOS Y HERRAMIENTAS	167,495.99	34,800.00	0.00	202,295.99	34,800.00
1260	DEPRECIACIÓN, DETERIORO Y AMORTIZACIÓN ACUMULADA DE BIENES	-320,630.21	0.00	57,277.29	-377,907.50	-57,277.29
1261	DEPRECIACIÓN ACUMULADA DE BIENES INMUEBLES	-31,676.00	0.00	3,167.60	-34,843.60	-3,167.60
1262	DEPRECIACIÓN ACUMULADA DE INFRAESTRUCTURA	-12,400.00	0.00	1,240.00	-13,640.00	-1,240.00
1263	DEPRECIACIÓN ACUMULADA DE BIENES MUEBLES	-276,554.21	0.00	52,869.69	-329,423.90	-52,869.69

"Bajo protesta de decir verdad declaramos que los Estados Financieros y sus notas, son razonablemente correctos y son responsabilidad del emisor"

ELABORÓ

AUTORIZÓ

SAPAM
2024-2027
MAPASTEPEC, CHIAPAS

CARLOS RUIZ ROSALES

TESORERO

RESP. SIST. AGUA POTABLE

000418

Nota 1. Efectivo y Equivalentes (1111, 1112, 1114, 1121 y 1211)

Efectivo	
Tipo	**Monto**
Recaudación de Ingresos de Ley	0.00

Bancos / Tesoreria					
Tipo	**Banco**	**No. de Cuenta**	**Ejercicio**	**F.F.**	**Monto**
CUENTAS PRODUCTIVAS	BANCOMER	CTA 00122248271 INGRESOS SAPAM 2025	2024	AB	15,881.26
CUENTAS PRODUCTIVAS	BANCOMER	CTA 00122248271 INGRESOS SAPAM 2025	2025	AA	199,745.84

Nota 3. Cuentas por Cobrar (1122, 1123, 1129, 1131, 1132, 1133, 1134, 1221,1222 y 1274)

	Vencimientos en Días			
Tipo	**90**	**180**	**Menor o Igual a 365**	**Mayor a 365**
Subsidio al Empleo	143.03	0.00	0.00	0.00
Anticipo a Proveedores por Adquisición de Bienes y Prestación de Servicios	0.00	0.00	21,247.02	0.00

Nota 8. Bienes Muebles e Inmuebles (1230, 1240, 1261, 1263)

Tipo	Saldo Inicial	Saldo Final	Variación
Bienes Inmuebles, Infraestructura y Construcciones en Proceso 1230	**821,721.00**	**821,721.00**	**0.00**
Terrenos	694,733.00	694,733.00	0.00
Edificios No Habitacionales	95,988.00	95,988.00	0.00
Infraestructura	31,000.00	31,000.00	0.00
Bienes Muebles 1240	**403,354.98**	**481,644.98**	**78,290.00**
Mobiliario y Equipo	83,760.00	83,760.00	0.00
Equipo de Transporte	152,098.99	195,588.99	43,490.00
Maquinaria, Otros Equipos y Herramientas	167,495.99	202,295.99	34,800.00
Depreciación Acumulada de Bienes Inmuebles 1261	**31,676.00**	**34,843.60**	**3,167.60**
Depreciación Acumulada de Edificios No Habitacionales	31,676.00	34,843.60	3,167.60
	12,400.00	**13,640.00**	**1,240.00**
Depreciación Acumulada de Infraestructura de Agua Potable, Saneamiento, Hidroagrícola y Control de Inundaciones	12,400.00	13,640.00	1,240.00
Depreciación Acumulada de Bienes Muebles 1263	**276,554.21**	**329,423.90**	**52,869.69**
Depreciación Acumulada de Equipo de Transporte	85,738.99	121,056.99	35,318.00
Depreciación Acumulada de Maquinaria, Otros Equipos y Herramientas	130,043.20	139,163.80	9,120.60
Depreciación Acumulada de Mobiliario y Equipo de Administración	60,772.02	69,203.11	8,431.09

ELABORÓ

TESORERO

AUTORIZÓ

CARLOS RUIZ ROSALES
RESP. SIST. AGUA POTABLE

S A P A M
2024-2027
APASTEPEC, CHIAPAS

Nota 12. Cuentas y Documentos por Pagar (2110, 2120, 2130, 2140, 2210, 2220, 2230)

Descripción	Vencimientro en Dias			
	90	180	Menor Igual a 365	Mayor a 365
Cuentas por Pagar a Corto Plazo	**8,730.37**	**0.00**	**0.00**	**0.00**
Retenciones y Contribuciones por Pagar a Corto Plazo	8,730.37	0.00	0.00	0.00

"Bajo protesta de decir verdad declaramos que los Estados Financieros y sus notas, son razonablemente correctos y son responsabilidad del emisor"

ELABORÓ

AUTORIZO

CARLOS RUIZ ROSALES

TESORERO

RESP. SIST. AGUA POTABLE

NOTA 1.

'00421

INGRESOS DE GESTIÓN

CUENTA	EJERCICIO ACTUAL	EJERCICIO ANTERIOR
INGRESOS POR VENTA DE BIENES Y SERVICIOS		
INGRESOS POR VENTA DE BIENES Y SERVICIOS DE C	1,987,364.81	1,451,880.50

NOTA 1.
INGRESOS DE GESTIÓN

CUENTA	EJERCICIO ACTUAL	EJERCICIO ANTERIOR
TRANSFERENCIAS, ASIGNACIONES, SUBSIDIOS Y OTRAS AYUDAS		
SUBSIDIOS Y SUBVENCIONES	960,000.00	960,000.00

NOTA 2.

OTROS INGRESOS Y BENEFICIOS

CUENTA	EJERCICIO ACTUAL	EJERCICIO ANTERIOR
INGRESOS FINANCIEROS		
INTERESES GANADOS DE VALORES, CRÉDITOS, BON	12.80	7.36

NOTA 3.

GASTOS Y OTRAS PÉRDIDAS

CUENTA	EJERCICIO ACTUAL	EJERCICIO ANTERIOR
SERVICIOS PERSONALES		
REMUNERACIONES AL PERSONAL DE CARÁCTER PEI	1,598,041.24	1,568,196.69
REMUNERACIONES ADICIONALES Y ESPECIALES	227,862.36	210,714.53
PREVISIONES	32,000.00	27,000.00
MATERIALES Y SUMINISTROS		
MATERIALES DE ADMINISTRACIÓN, EMISIÓN DE DOCI	35,044.25	28,640.66
ALIMENTOS Y UTENSILIOS	34,535.93	4,515.76
MATERIALES Y ARTÍCULOS DE CONSTRUCCIÓN Y REI	61,310.18	85,486.32
PRODUCTOS QUÍMICOS, FARMACÉUTICOS Y DE LABC	55,286.58	1,867.18
COMBUSTIBLES, LUBRICANTES Y ADITIVOS	68,085.23	50,219.38
VESTUARIO, BLANCOS, PRENDAS DE PROTECCIÓN Y	46,135.90	21,835.01
HERRAMIENTAS, REFACCIONES Y ACCESORIOS MEN	281,224.53	219,838.19
SERVICIOS GENERALES		
SERVICIOS BÁSICOS	56,968.69	108,599.81
SERVICIOS PROFESIONALES, CIENTÍFICOS, TÉCNICO	26,644.67	3,855.01
SERVICIOS FINANCIEROS, BANCARIOS Y COMERCIAL	15,608.48	14,417.68
SERVICIOS DE INSTALACIÓN, REPARACIÓN, MANTENI	81,685.17	27,729.60
SERVICIOS DE COMUNICACIÓN SOCIAL Y PUBLICIDAI	0.00	3,000.00
SERVICIOS DE TRASLADO Y VIÁTICOS	27,095.20	8,649.00

ELABORÓ

AUTORIZÓ

CARLOS RUIZ ROSALES

TESORERO

RESP. SIST. AGUA POTABLE

H. AYUNTAMIENTO MUNICIPAL CONSTITUCIONAL
SAPAM
2024-2027
MAPASTEPEC, CHIAPAS

SERVICIOS OFICIALES	39,056.95	8,001.00
OTROS SERVICIOS GENERALES	46,806.00	5,560.00
BIENES MUEBLES, INMUEBLES E INTANGIBLES		
MOBILIARIO Y EQUIPO DE ADMINISTRACIÓN	12,249.00	6,950.00
AYUDAS SOCIALES		
AYUDAS SOCIALES A PERSONAS	16,000.00	33,400.00
ESTIMACIONES, DEPRECIACIONES, DETERIOROS, OBSOLESCENC		
DEPRECIACIÓN DE BIENES INMUEBLES	3,167.60	3,167.60
DEPRECIACIÓN DE INFRAESTRUCTURA	1,240.00	1,240.00
DEPRECIACIÓN DE BIENES MUEBLES	52,869.69	63,250.40
DISMINUCIÓN DE BIENES POR PÉRDIDA, OBSOLECEN	0.00	78,578.01

"Bajo protesta de decir verdad declaramos que los Estados Financieros y sus notas, son razonablemente correctos y son responsabilidad del emisor"

ELABORÓ

TESORERO

AUTORIZÓ

CARLOS RUIZ ROSALES

RESP. SIST. AGUA POTABLE

H. AYUNTAMIENTO MUNICIPAL CONSTITUCIONAL
SAPAM
2024-2027
MAPASTEPEC, CHIAPAS

SISTEMA DE AGUA POTABLE Y ALCANTARILLADO MUNICIPAL SAPAM DE MAPASTEPE
NOTAS AL ESTADO DE FLUJO DE EFECTIVOS
DEL : 01/01/2025 AL 31/12/2025

NEFE
Fecha: 28/01/2026

Efectivos y Equivalentes

Nota 1.

000423

Cuenta	Ejercicio Anterior	Ejercicio Actual
Efectivo en Bancos - Tesorería	111,306.81	104,320.29
Total Efectivos y Equivalentes	**111,306.81**	**104,320.29**

Bienes Muebles, Inmuebles e Intangibles

Nota 2.

Cuenta	Ejercicio Anterior	Ejercicio Actual
Bienes Inmuebles, Infraestructura y Construcciones en Proceso	**821,721.00**	**0.00**
Terrenos	694,733.00	0.00
Edificios no Habitacionales	95,988.00	0.00
Infraestructura	31,000.00	0.00
Bienes Muebles	**403,354.98**	**78,290.00**
Mobiliario y Equipo	83,760.00	0.00
Equipo de Transporte	152,098.99	43,490.00
Maquinaria, Otros Equipos y Herramientas	167,495.99	34,800.00
Total Bienes Muebles, Inmuebles e Intangibles	**1,225,075.98**	**78,290.00**

"Bajo protesta de decir verdad declaramos que los Estados Financieros y sus notas, son razonablemente correctos y son responsabilidad del emisor"

ELABORÓ

AUTORIZÓ

CARLOS RUIZ ROSALES

TESORERO

RESP. SIST. AGUA POTABLE

S A P A M
2024-2027
MAPASTEPEC, CHIAPAS

Nota 1. Hacienda Pública / Patrimonio

TIPO	CUENTA	NATURALEZA	MONTO
Patrimonio Municipal	3121-01-01	Acreedora	80,000.00
Incrementos al Patrimonio	3121-01-02	Acreedora	0.00
Decrementos al Patrimonio	3121-01-03	Acreedora	0.00

Nota 2. Hacienda Pública / Patrimonio Generado

PROCEDENCIA DE LOS RECURSOS	MONTO
Resultado del Ejercicio (Ahorro / Desahorro)	128,459.96
Resultado de Ejercicios Anteriores	945,285.30
Saldo de Ejercicios Anteriores	1,118,109.27
Saldo del Ejercicio Anterior Inmediato	-172,823.97
Revalúos	0.00
Reservas	0.00
Rectificaciones de Resultados de Ejercicios Anteriores	0.00

"Bajo protesta de decir verdad declaramos que los Estados Financieros y sus notas, son razonablemente correctos y son responsabilidad del emisor"

ELABORÓ

TESORERO

AUTORIZÓ

CARLOS RUIZ ROSALES
RESP. SIST. AGUA POTABLE

H. AYUNTAMIENTO MUNICIPAL CONSTITUCIONAL
SAPAM
2024-2027
MAPASTEPEC, CHIAPAS

Notas 1. Cuentas de Orden Contable

CUENTA	MONTO

Notas 2. Cuentas de Orden Presupuestal

CUENTA	MONTO
Ley de Ingresos Estimada	2,929,491.33
Modificaciones a la Ley de Ingresos Estimada	-17,886.28
Ley de Ingresos Recaudada	2,947,377.61
Presupuesto de Egresos Aprobado	2,929,491.33
Presupuesto de Egresos por Ejercer	124,089.40
Modificaciones al Presupuesto de Egresos Aprobado	-138,725.81
Presupuesto de Egresos Comprometido	104,197.38
Presupuesto de Egresos Pagado	2,839,930.36

"Bajo protesta de decir verdad declaramos que los Estados Financieros y sus notas, son razonablemente correctos y son responsabilidad del emisor"

ELABORÓ

TESORERO

AUTORIZÓ

H. AYUNTAMIENTO MUNICIPAL CONSTITUCIONAL
SAPAM
2024-2027
MAPASTEPEC, CHIAPAS

CARLOS RUIZ ROSALES
RESP. SIST. AGUA POTABLE

NOTAS DE GESTIÓN ADMINISTRATIVA
AL 31/12/2026

1.- INTRODUCCIÓN

Los Estados Financieros del Sistema de Agua Potable y Alcantarillado Municipal de Mapastepec, Chiapas, en los cuales se reflejan los resultados de la Gestión Administrativa y operativa del SAPAM, teniendo como objetivo, el proveer de información, al H. Congreso del Estado, a las Entidades Fiscalizadoras y a la Ciudadanía en general.

En ellos se reflejan los aspectos financieros-económicos más relevantes que influyeron en las decisiones del período, mismas que fueron consideradas para su elaboración, para una mejor comprensión de lo que se informa, así como de cada una de sus particularidades.

De esta manera, se informa y explica la respuesta del gobierno a las condiciones relacionadas con la información financiera de este período de gestión; además, de exponer aquellas políticas que podrían afectar la toma de decisiones en períodos posteriores.

2.- PANORAMA ECONÓMICO Y FINANCIERO

Mapastepec fue fundado como pueblo tributario de los aztecas en 1486 con el nombre de Mapachtépec. En el primer censo de población levantado por las autoridades coloniales en 1611, Mapastepec contaba con 265 habitantes. El 5 de julio de 1955, fue elevado a la categoría de villa por decreto promulgado por Efraín A. Osorio, Gobernador Constitucional del Estado de Chiapas.

Economía

Existen dos supermercados: Soriana Express y Mi Bodega Aurrerá, en el futuro se planea la construcción de un Súper Che y una plaza comercial, que se denominará "Plaza Mapaches".

Agricultura

El sector agrícola es uno de los más importantes en el municipio. Se producen maíz, aceite de palma africana (*Elaeis guineensis*), plátano, sandía, melón, tomate, café, cacao, arroz, frijol, ajonjolí, maíz, mango, naranja, aguacate, forrajes y hortalizas. Gracias a la planicie del aproximadamente 50% de su superficie (la cual la hace más apta para la agricultura extensiva), se cuenta con una importante mecanización, con la enorme cantidad de tractores agrícolas que facilitan y agilizan las labores del campo "mapaneco". La enorme humedad del suelo y subsuelo hacen posible la apertura y uso de pozos profundos y superficiales con cantidades vastas de agua aprovechable para esta actividad.

Ganadería

El sector ganadero es una de las principales fuentes de ingreso para muchas familias de este municipio, se cría ganado bovino para carne y leche, equino, ovino, porcino y aves de corral. La industria de la leche representa el principal motor económico del sector ganadero. Los cruces de razas europeas con razas cebuinas son las de mayor predominancia, siendo la del suizo americano con cebú la primera, y holandés con cebú la segunda. Durante la época de la colonia española la región de la costa de Chiapas y la del Soconusco, representaron un medio geográfico excelente y propicio para la agricultura y ganadería de la Nueva España. Es por ello, que aprovechando la enorme cantidad de lluvia y el terreno poco accidentado de la llanura costera, se introdujo ganado bovino de la raza criolla.

CARLOS RUIZ ROSALES.
DIRECTOR DE SAPAM

SAPAM
2024-2027
MAPASTEPEC, CHIAPAS

Pesca

Existen varias cooperativas, en las costas y esteros del municipio, son una buena fuente de producción del pescado y marisco que se consume en buena parte del estado de Chiapas; siendo unas de las actividades económicas de gran impacto en generación de empleos directos e indirectos, así como también productos ya transformados.

Ferrocarril

El ferrocarril Panamericano que desde 1908 comunicó a los poblados de las costas de Chiapas y del Soconusco con la frontera de Guatemala y con la línea del ferrocarril de Tehuantepec. En 1907 estaban tendidos 394 kilómetros de vía, entre San Jerónimo y Huehuetán, pasando por donde se localiza la estación Mapastepec. En 1911 los Departamentos de Tonalá y Soconusco, localizados en el sur de Chiapas, alcanzaron los enormes beneficios de estar ligados con una vía ferroviaria al resto de la nación. Era la del llamado ferrocarril Panamericano, que se internaba al Estado en el kilómetro 132, en la estación José Mora, y terminaba en el 458, en la estación Mariscal, ya en los límites con Guatemala y con la línea del Ferrocarril de Tehuantepec. El servicio del tren no está en función, ya que las inundaciones del 2005 arrasaron con las vías y no se ha reparado.

Gastronomía:

Los platillos típicos del municipio son: tamales de iguana, de chipilín con pollo, de chipilín con camarón, armadillo guisado y pollo horneado; así como dulces de melcocha, chilacayote y nuégados y aguas de coco, chicha, pozol blanco y de cacao.

En el año 2010, en el municipio de Mapastepec la población económicamente activa (PEA) fue de 15,442 habitantes, de los cuales 97.46% se encontraba ocupada, mientras que el restante 2.54 % se encontraba sin trabajo.
El 88 % de la Población Económicamente Activa Ocupada del municipio recibe hasta un salario mínimo, mayor proporción que el promedio estatal del 35.78%. El 15.66 % de la PEA Ocupada recibe de más de 2 salarios mínimos.
Del total de la población ocupada, el 56% se dedica a las actividades primarias, 10% al sector secundario, 10% al comercio y el 24% al ramo de los servicios.
Comprende 56 ejidos y comunidades, en lo que respecta a la superficie parcelada, que comprende 42,878 hectáreas, el 69 % se destina a actividades agrícolas, 30 % a actividades ganaderas, 2 % a actividades agropecuarias, 0.02 % a actividades forestales y el 0.98 % se encuentran dentro de áreas naturales protegidas, en lo que respecta a la superficie no parcelada de uso común es de 22.448 hectáreas, otras superficies 878 hectáreas.
Dentro de las actividades agrícolas, los principales cultivos que se cosechan en el municipio son: la palma africana o de aceite, los pastos y praderas, maíz y mango.
En el volumen de la producción de ganado y aves en pie sobresale la producción de ganado bovino, seguido del ganado porcino.

En materia de Mercados, existen dos mercados en la cabecera municipal, el cual cuenta con administrador y velador, que son las personas encargadas de asegurar su buen funcionamiento. También se cuenta con un rastro municipal dentro de la Cabecera Municipal.
Dentro del Sector turístico, no existe un potencial considerable, debido a la falta de proyectos para el desarrollo de estas zonas, de promoción de los lugares, así como a la falta de organización de los habitantes y vecinos de estos lugares.

CARLOS RUIZ ROSALES.
DIRECTOR DE SAPAM

SAPAM
2024-2027

Los principales atractivos turísticos, con que cuenta el municipio de Mapastepec, Chiapas, son: Playa El castaño, Playa Barrita de Pajon, Cascadas de Costa Rica, Playa Pampa Honda, Rio La Garrucha, Rio La Laja, donde se puede disfrutar nadando y realizando actividades propios del lugar.

COMUNICACIONES Y TRANSPORTES.

El municipio de Mapastepec, esta comunicado por la carretera costera de Chiapas a la parte sur y norte del Estado, cuenta también con vías de ferrocarril, de la misma manera, la parte baja cuenta con carretera asfaltada a la Colonia Ibarra. En esta parte se dedican principalmente a la agricultura y la ganadería. La parte alta ya cuenta con un tramo asfaltado en el camino hacia el Ejido 3 de Mayo, siendo la zona alta donde se produce aún café, cacao, maíz, frijol y otros productos que son de cultivo anual.
Existen otras áreas del municipio que se encuentran intercomunicados con caminos de terracería revestidos con grava y la mayoría de ellos pueden ser transitables todo el año, salvo algunos casos hacia la parte alta del municipio.
En cuanto a transporte, el parque vehicular que transita en el municipio, es de 3,881 vehículos, de los cuales el 41 % son vehículos de carga, 34 % motocicletas y el 23% son automóviles particulares. El restante 2 % restante, corresponde a camiones y camionetas de pasaje.
Actualmente nuestro municipio cuenta con el sistema de transporte público de pasaje y mixto (carga y pasaje

Se cuenta también con dos sitos de taxis de pasaje que cubren la ruta Mapastepec-Tapachula y Mapastepec-Pijijiapan.

ESTRATEGIA DE INTERVENCIÓN.
POLÍTICA PÚBLICA 1.- DESARROLLO ECONÓMICO SOSTENIBLE.

OBJETIVO	ESTRATEGIAS	LINEAS DE ACCIÓN
	Fortalecimiento de las capacidades técnicas del sector agropecuario municipal	- Existencia de apoyos para el sector agrícola del municipio - Existencia de apoyos para el sector pesquero y acuícola del municipio - Existencia de apoyos para el sector ganadero del municipio
Atracción y retención de inversiones para detonar el desarrollo económico del municipio		
	Impulso al desarrollo industrial, comercial y de servicios como detonante del desarrollo económico del municipio	- Fomento al desarrollo agroindustrial en el municipio - Apoyo para el sector comercial y de servicios en el municipio - Fortalecimiento de la infraestructura comercial municipal - Fomento al desarrollo turístico del municipio

POLÍTICA PÚBLICA 2.- COMUNICACIONES Y TRANSPORTES.

OBJETIVO	ESTRATEGIAS	LINEAS DE ACCIÓN
	Fortalecimiento a la infraestructura de transporte en el municipio	- Mejoran las condiciones de los caminos rurales del municipio - Mejora la infraestructura de transporte en el municipio

CARLOS RUIZ ROSALES.
DIRECTOR DE SAPAM

SAPAM
2024-2027
MAPASTEPEC, CHIAPAS

Buen estado de la infraestructura de comunicaciones y transportes en el municipio.		
	Impulso a la conectividad digital, principalmente en las zonas rurales del municipio.	- Aumenta la cobertura de la telefonía para mejor comunicación de los habitantes del municipio - Aumenta la cobertura de lugares públicos con acceso a internet - Mejora el equipamiento informático en bibliotecas municipales para ofrecer acceso a internet

3.- AUTORIZACIÓN E HISTORIA

Mapastepec fue fundado como pueblo tributario de los aztecas en 1486 con el nombre de Mapachtépec. En el primer censo de población levantado por las autoridades coloniales en 1611, Mapastepec contaba con 265 habitantes. El 5 de julio de 1955, fue elevado a la categoría de villa por decreto promulgado por Efraín A. Osorio, Gobernador Constitucional del Estado de Chiapas.
En el año de 1915 desaparecieron las jefaturas políticas y, posteriormente, se crean 59 municipios libres, estando dentro de esta la primera remunicipalización, en 1955 específicamente el 5 de julio, el gobernador Efraín Aranda Osorio, promulgo el decreto que eleva a la categoría de Villa a la Cabecera Municipal, en 1962 se construyó la carretera costera, 1983 se les ubica en la región VIII soconusco, en 1988 se Construyó el edificio de la presidencia Municipal, en 1990 se decretó la reserva natural del Triunfo, en 1998 en el mes de septiembre de ese año fuertes aguaceros provocaron el desbordamiento de los ríos, dejando como saldo la desaparición del poblado de Valdivia, en 2005 el paso de la tormenta tropical Stan hizo estragos en comunidades del municipal, incremento el nivel de los rios Novillero y San Nicolás principalmente, dejando asi colonias afectadas e incomunicadas en su totalidad durante varios días, en el 2017 el jueves 7 de septiembre a las 23:49:18 hora local (UTC-5), un terremoto de 8.2 en la escala de Richter sacudió la costa chiapaneca, con un epicentro a 137 km mar adentro del suroeste de Pijijiapan, Chiapas, es el terremoto de mayor intensidad registrado en México, desde el terremoto Jalisco-Colima de 1932, en la región registro daños materiales. Su intensidad registrado en México, desde el terremoto se manifestó hasta los paises de Guatemala, el salvaor, Honduras y Belice; así como los estados de Veracruz, Tabasco y Oaxaca, siendo en este estado en el poblado de Juchitan de Zaragoza donde se registraron 7591 réplicas y por su epicentro es llamado terremoto de Pijijiapan.

ÁREAS CUBIERTAS CON BOSQUE Y SELVAS, CON PASTIZALES Y USOS AGRÍCOLAS

La vegetación es de selva alta en la costa y de bosque de encino-pino en la sierra por lo que su flora está compuesta de una gran variedad de especies, siendo las más importantes las siguientes: frijolillo, guesito, machetón, manaca, matapiojo, ojo de venado, pie de venado, alcachofa, naranjo, guanacaste, guapinol, morro, palo mulato y mangle colorado.

ALTITUD Y PRECIPITACIÓN

En Mapastepec, la temporada de lluvia es nublada, la temporada seca es mayormente despejada y es muy caliente y opresivo durante todo el año. Durante el

CARLOS RUIZ ROSALES.
DIRECTOR DE SAPAM

SAPAM
2024-2027
MAPASTEPEC, CHIAPAS

transcurso del año, la temperatura generalmente varía de 22 °C a 35 °C y rara vez baja a menos de 20 °C o sube a más de 37 °C.

En base a la puntuación de playa/piscina, la mejor época del año para visitar Mapastepec para las actividades de calor es desde principios del mes de Diciembre hasta finales del mes de Marzo.

ZONAS NATURALES PROTEGIDAS

Existen porciones de las Reservas de la Biósfera El Triunfo y La Encrucijada, además de la Zona de Reforestación Huizapa-Sesecapa. (Cuadro 1)

Cuadro 1
Áreas naturales protegidas, municipio de Mapastepec, Chiapas. Año 2000.

AREA NATURAL	LOCALIZACIÓN	SUPERFICIE (Has.)	PRINCIPALES CARACTERISTICAS
El Triunfo (Reserva de la Biosfera) Decreto: 13 de marzo de 1990.	Se localiza en la Sierra Madre de Chiapas en los Municipios de Acacoyagua, Angel Albino Corzo, La Concordia, Mapastepec, pijijapan, Siltepec, Villa Corzo.	119 177.29	Esta reserva contiene dos de los ecosistemas más amenazados en México: El bosque de niebla y la selva tropical húmeda del Soconusco. Además la topografía accidentada origina un paisaje montañoso con otros tipos de vegetación: Chaparral de niebla, pinares encinares bosque de pino-encino-liquidámbar, selvas alta y mediana perenne ifolias y subperennifolias bosque lluvioso de montaña, bosque estacional perenne ifolio, pastizal y vegetación fragmentada. Refugio de numerosas especies de flora y fauna silvestres en peligro de extinción como el pavón y el quetzal. En 1993 es integrada a la Red Internacional de Reservas de La Biosfera del programa M a8 (Man & Biosfera) de la UNESCO Administración a cargo del OCm-P.
La Encrucijada (Reserva de la Biosfera) Decreto: 6 de junio de 1955	Se localiza al Sureste del Estado, en la región fisiográfica conocida como llanura Costera del Pacífico. En los Municipios de Acapetahua, Huixtla, Mapastepec, Mazatán, pijijapan y la Comaltitián. (Paralelos 14°43 y 15°40' latitud Norte y 92°26J y 93°30' longitud Oeste).	144 36316	Manglares de hasta 35 metros de alteura considerados 901110 los más altos del Pacífico Americano. Única comunidad de selva baja anegadiza de zapotonales en el país. Extensas áreas de tulares-popales, palmares y vegetacion de dunas costeras así como selva mediana subdecidua y selva baja caducifolia. Lagunas costeros altamente productivas. Es considerado el sistema de humedales de mayor relevancia en el país. En el área se encuentran recursos bióticos potencialmente aprovechables que resultan de gran importancia para la pesca, agricultura, investigación y educación, protege especies de flora y fauna endémicos raras amenazadas o en peligro de extinción. Además de ser un centro de reproducción y crecimiento de aves migratorias y una importante zona de captación y suministro de agua. Considerado como sitio RAMS a8. Administración a cargo del CCIAP.
Huizapa-Sesecapa (Zona de protección forestal) Decreto: 3 de octubre de 1936	llanura costera del Pacífico. Municipio de Mapastepec. Coordenadas geográficos 15°20 y 5°26' latitud Norte y 92°45 y 92°55S1 longitud Oeste.	12 944.00	primer área natural protegida decretada en Chiapas. Relieve dominante plano, formado principalmente por depósitos superficiales correspondientes del periodo Cuaternario. Existe pastizal cultivado, papal, manglar, palmar, presentan un alto grado de deforestación actualmente sólo en las partes altitudinales más altas se encuentran las especies que originalmente lo poblaban como caoba y cedro. Existe fauna en

CARLOS RUIZ ROSALES
DIRECTOR DE SAPAM

SAPAM
2024-2027
MAPASTEPEC, CHIAPAS

			peligro de extinción: Jaguar, mico de noche, ocelote, mono araña, caimán. Administración a cargo de SERNyP.
Donación Liquidámbar	Sierra Madre de Chiapas. Municipios de Pijijiapan, Mapastepec, Acacoyagua, _Villa Corzo, La Concordia, Ángel Albino Corzo.	100000	
Río el Loro EJ PaWtal (Zona Sujeta a Conservación Ecológica) Decreto: 22 de noviembre del 2000.	Sierra Madre de Chiapas. Municipios de Angel Albino Corzo, Acacoyagua, Escuintla, El Porvenir, Mapastepec, y Siltepec Entre las cordenadas	61 26300	Se propone para su conservación por tratarse de reductos de bosque mesófilo de montaño que yace en las zonas sutomentanas de esta área. Es un sitio donde habitan flora y fauna en peligro de extinción. Regularizada por el INHE.

4.- ORGANIZACIÓN Y OBJETO SOCIAL

a) OBJETO SOCIAL

- ADMINISTRACION PUBLICA

b) PRINCIPAL ACTIVIDAD

POBLACIÓN QUE TRABAJA/INGRESOS DE LA POBLACIÓN.

En el año 2010, en el municipio de Mapastepec la población económicamente activa (PEA) fue de 15,442 habitantes, de los cuales 97.46% se encontraba ocupada, mientras que el restante 2.54 % se encontraba sin trabajo.

El 88 % de la Población Económicamente Activa Ocupada del municipio recibe hasta un salario mínimo, mayor proporción que el promedio estatal del 35.78%. El 15.66 % de la PEA Ocupada recibe de más de 2 salarios mínimos.

PRINCIPALES SECTORES PRODUCTIVOS.

Agricultura.

El sector agrícola es uno de los más importantes en el municipio. Se producen maíz, aceite de palma africana (*Elaeis guineensis*), plátano, sandía, melón, tomate, café, cacao, arroz, frijol, ajonjolí, maíz, mango, naranja, aguacate, forrajes y hortalizas. Gracias a la planicie del aproximadamente 50% de su superficie (la cual la hace más apta para la agricultura extensiva), se cuenta con una importante mecanización, con la enorme cantidad de tractores agrícolas que facilitan y agilizan las labores del campo "mapaneco". La enorme humedad del suelo y subsuelo hacen posible la apertura y uso de pozos profundos y superficiales con cantidades vastas de agua aprovechable para esta actividad.

Ganadería

El sector ganadero es una de las principales fuentes de ingreso para muchas familias de este municipio, se cría ganado bovino para carne y leche, equino, ovino, porcino y aves de corral. La industria de la leche representa el principal motor económico del sector ganadero. Los cruces de razas europeas con razas cebuinas son las de mayor predominancia, siendo la del suizo americano

europeas con razas cebuinas son las de mayor predominancia, siendo la del suizo americano

Pesca

Existen varias cooperativas, en las costas y esteros del municipio, son una buena fuente de producción del pescado y marisco que se consume en buena parte del estado de Chiapas;

CARLOS RUIZ ROSALES.
DIRECTOR DE SAPAM

SAPAM
2024-2027
MAPASTEPEC, CHIAPAS

siendo unas de las actividades económicas de gran impacto en generación de empleos directos e indirectos, así como también productos ya transformados.

Sector Comercios.

Porcentaje de población (de más de 12 años) económicamente activa: 47,48% (el 75,33% de los hombres y 20,32% de las mujeres estaban trabajando o buscando empleo)

Porcentaje de la población activa que está ocupada: 97,46% (el 97,51% de los hombres y 97,28% de las mujeres activas económicamente tienen empleo). Existen dos supermercados: Soriana Express y Mi Bodega Aurrera, en el futuro se planea la construcción de un Súper Che y una plaza comercial, que se denominará "Plaza Mapaches"

Los establecimientos (de empresas privadas y públicas) que más personas emplean en la localidad son:

- Segunda Iglesia del Nazareno Santidad a Jehová, A.R.S.
- Sef
- Elektra del milenio sa de cv

En conjunto, estas 3 organizaciones emplean unas 520 personas, equivalente al 54% del total de los empleos en la colonia 15 de enero.

Sector Servicios.

Los principales atractivos turísticos, con que cuenta el municipio de Mapastepec, Chiapas, son: Playa El castaño, Playa Barrita de Pajon, Cascadas de Costa Rica, Playa Pampa Honda, Rio La Garrucha, Rio La Laja, donde se puede disfrutar nadando y realizando actividades propios del lugar.

c) EJERCICIO FISCAL

2025 (ENERO A DICIEMBRE)

d) REGIMEN JURIDICO

Artículo 115 Fracción 11. "Los municipios estarán investidos de personalidad jurídica y manejarán su patrimo nio conforme a la ley." "Los ayuntamientos tendrán facultades para aprobar, de acuerdo con las leyes en materia municipal que deberán expedir las legislaturas de los Estados, los bandos de policía y gobierno, los reglamentos, circulares y disposiciones administrativas de observancia general dentro de sus respectivas jurisdicciones, que organicen la administración pública municipal, regulen las materias, 8 procedimientos, funciones y servicios públicos de su competencia y aseguren la participación Ciudadana y vecinal."

e) CONSIDERACIONES FISCALES DEL ENTE

f) ESTRUCTURA ORGANIZACIONAL BASICA

SAPAM
2024-2027
MAPASTEPEC, CHIAPAS

CARLOS RUIZ ROSALES.
DIRECTOR DE SAPAM

Nuestro Sistema de Agua Potable y Alcantarillado Municipal de Mapastepec, está conformado por una pluralidad política, pero todos unidos a partir de acciones concretas para el desarrollo de Mapastepec, lo encabeza el C. Carlos Ruiz Rosales, Director de Sapam, durante el periodo comprendido 2024-2027, comprometido en favor de la ciudadanía del municipio de Mapastepec, Chiapas.

ORGANIGRAMA DEL SAPAM

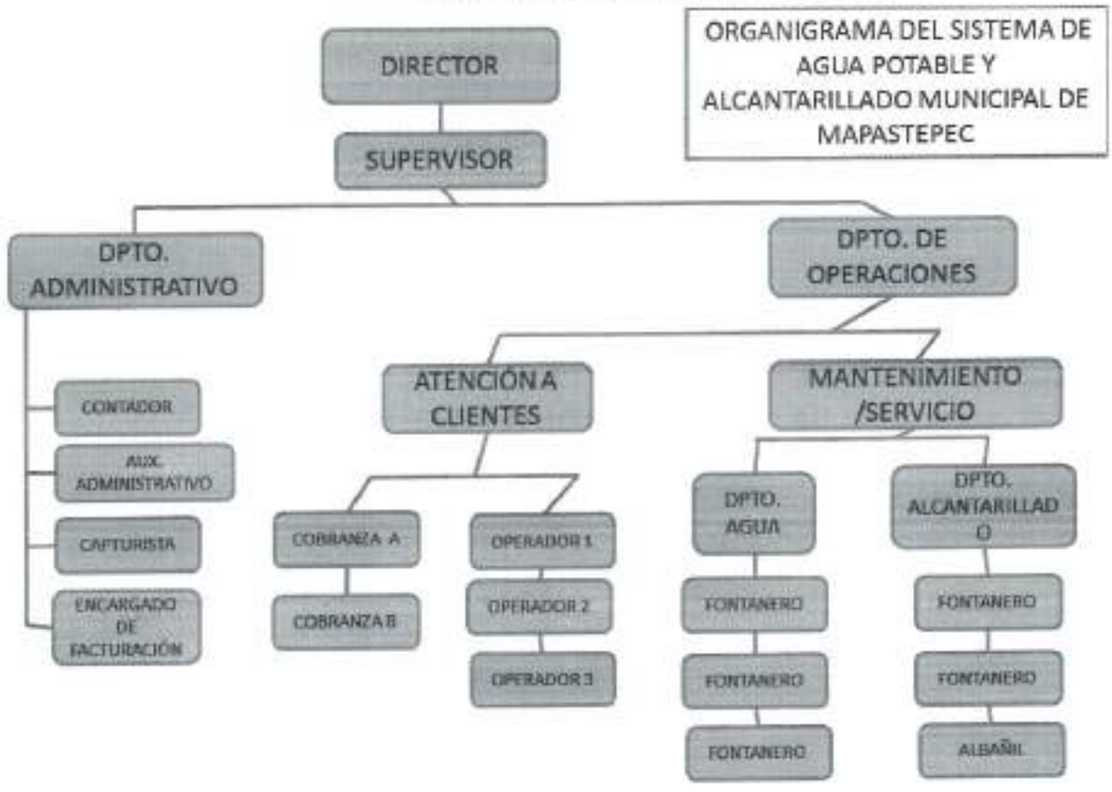

La plantilla con la que cuenta este Sistema de Agua Potable y Alcantarillado Municipal de Mapastepec. Chiapas es de 15 empleados entre autoridades y funcionarios municipales.

Área	Personal Asignado
Subprograma 01: Sapam	15
TOTAL	15

SAPAM

CARLOS RUIZ ROSALES.
2024-2027 DIRECTOR DE SAPAM
MAPASTEPEC, CHIAPAS

5.-Bases de Preparación de los Estados Financieros

Para la Preparación y Presentación de los Estados Financieros que se presentan, se tomó en consideración, las disposiciones emitidas por el Consejo Nacional de Armonización Contable, para lo cual, se presenta en los formatos autorizados y emitidos en las diferentes normas aprobadas por este Consejo, siendo fortalecido mediante los reportes emitidos por el Sistema Integral de Administración Municipal, lo cual ha constituido una importante herramienta para homologar y armonizar toda la información emanada de las actividades propias de este Ayuntamiento Municipal.

La normatividad aplicada para el reconocimiento, valuación y revelación de los diferentes rubros de la información financiera, se realizó en base a lo establecido por el Manual de Contabilidad para los Municipios del Estado de Chiapas, proporcionado por el Órgano de Fiscalización Superior del Congreso del Estado.

6.- Políticas de Contabilidad Significativas

Como puede observarse, dentro de la presentación de los Estados Financieros, no existen rubros que ameriten una actualización de su valor original, debido a que la mayor parte de nuestros derechos y obligaciones se encuentran conformados a corto y mediano plazo.

Para reflejar el valor de los bienes muebles e inmuebles que componen el Patrimonio del SAPAM, se tomó como base de medición, el costo histórico de su adquisición o valor de mercado en el caso de incorporaciones, y gracias a la implementación en el módulo de Patrimonio del Sistema Integral de Administración Hacendaria Municipal para el Ejercicio 2019, de la opción de poder realizar la depreciación de los Bienes Muebles e Inmuebles, al cierre del Ejercicio, se reflejan en los Estados Financieros, el costo de la depreciación del Activo

Fijo.

Se ha evitado en la mayor medida posible, el realizar erogaciones sin la comprobación y/o justificación necesaria, evitando con ello, inflar los saldos en los rubros de Deudores Diversos y Anticipo a Proveedores, a excepción de aquellos saldos que se encuentran fuera de nuestro alcance inmediato, para su cancelación correspondiente.

7.- Reporte Analítico del Activo

Al cierre del Ejercicio se realizó la depreciación correspondiente de todo el Activo Fijo, además, se tiene programado el recuento físico de los bienes periódicamente, para el alta o baja de aquellos bienes, que por su naturaleza, sea necesario incorporarlos, o desincorporarlos, de acuerdo al estado que presenten al momento de su verificación física.

8.- Reporte de la Recaudación

SAPAM
2024-2027
MAPASTEPEC, CHIAPAS

CARLOS RUIZ ROSALES.
DIRECTOR DE SAPAM

INGRESOS:

TIPO DE INGRESOS	EJERCICIO		
	2023	2024	2025
PROPIOS	***$1'442,092.50***	***$1',451,880.50***	***$2'947,377.61***
IMPUESTOS			
DERECHOS			
APROVECHAMIENTOS			
PARTICIPACIONES FEDERALES (RAMO 28)			
FONDO GENERAL DE PARTICIPACIONES			
FONDO DE FOMENTO MUNICIPAL			
IMPUESTOS ESPECIALES			
ISAN			
APORTACIONES FEDERALES (RAMO 33)			
F.I.S.M. (FONDO III)			
F.A.F.M. (FONDO IV)			
TOTAL DE INGRESOS	***$1'480,630.00***	***$1',442,092.50***	***$2'947,377.61***

9.- Información sobre la Deuda y el Reporte Analítico de la Deuda

En este Apartado no se informa, debido a que la Administración no realizó la contratación de Empréstitos durante el Ejercicio 2025.

10.- Calificaciones Otorgadas

Derivado de las transacciones realizadas por este Ente Público, no existen operaciones que ameriten solicitar o contratar los servicios especializados de Instituciones certificadas para la obtención de Calificaciones crediticias.

11.- Proceso de Mejora

Como parte de los Procesos de Mejora, se tienen instrumentados diversos procesos de Control Interno, con la finalidad de que la información fluya adecuadamente, y a la vez, toda la documentación originada, siga ciertas directrices para su procesamiento, validación, autorización y ejecución, en la medida de su naturaleza.

Los recursos se han venido ejerciendo de acuerdo a las metas programadas y en base a los recursos que nos son ministrados, principalmente en el Rubro de Inversión, ya que es en donde existe mayor demanda por parte de los beneficiarios de la Obra Pública.

12.- Información por Segmentos

Además de los Estados Financieros que se presentan en el presente Avance de Gestión Financiera, se anexan diversos reportes que reflejan de forma más clara el resultado de cada una de las operaciones llevadas a cabo por este Ente Público Municipal, por lo que no se

CARLOS RUIZ ROSALES
DIRECTOR DE SAPAM

SAPAM
2024-2027
MAPASTEPEC, CHIAPAS

presenta información segmentada derivada de las Actividades Operativas que se producen en la vida diaria de este SAPAM.

13.- Eventos Posteriores al Cierre

Al concluir el Segundo Semestre del Ejercicio 2025, no se conocen de hechos posteriores que pudieran afectar de manera directa a la información plasmada en los Estados Financieros que se presentan, por lo que su contenido no debe afectar la toma de decisiones, por parte de los usuarios de los mismos.

14.- Partes Relacionadas

Cabe indicar que las operaciones realizadas por el SAPAM de Mapastepec, son resultado de las decisiones tomadas por los propios miembros que conforman el Ayuntamiento Municipal y SAPAM, por lo que no existen partes relacionadas que pudieran ejercer influencia significativa sobre la toma de decisiones financieras y operativas.

15.- Responsabilidad Sobre la Presentación Razonable de la Información contable.

"Bajo protesta de decir verdad declaramos que los Estados Financieros y sus notas, son razonablemente correctos y son responsabilidad del emisor"

H. AYUNTAMIENTO MUNICIPAL CONSTITUCIONAL
SAPAM
2024-2027
MAPASTEPEC, CHIAPAS

CARLOS RUIZ ROSALES.
DIRECTOR DE SAPAM

SISTEMA DE AGUA POTABLE Y ALCANTARILLADO MUNICIPAL SAPAM DE MAPASTEPEC, CHIAPAS

ESTADO ANALÍTICO DE INGRESOS POR CLASIFICACIÓN ECONÓMICA Y CONCEPTO DE INGRESO

DEL 01/01/2025 AL 31/12/2025

EAI-CEyCI
Clasificación: Económica y Concepto de Ingreso
FECHA : 28/01/2026

Rubro	Descripción	INGRESO					
		Estimado	Ampliación y Reducción	Modificado	Devengado	Recaudado	Diferencia
1.1.4.2	**PRODUCTOS CORRIENTES NO INCLUIDOS EN OTROS CONCEPTOS**	**0.00**	**12.80**	**12.80**	**0.00**	**12.80**	**-12.80**
5	PRODUCTOS	**0.00**	**12.80**	**12.80**	**0.00**	**12.80**	**-12.80**
5-1	PRODUCTOS DE TIPO CORRIENTE	**0.00**	**12.80**	**12.80**	**0.00**	**12.80**	**-12.80**
5-1-9	OTROS PRODUCTOS QUE GENERAN INGRESOS CORRIENTES	**0.00**	**12.80**	**12.80**	**0.00**	**12.80**	**-12.80**
5-1-9-02	PRODUCTOS FINANCIEROS (ORDINARIOS)	0.00	12.80	12.80	0.00	12.80	-12.80
1.1.6.3	**DERECHOS ADMINISTRATIVOS**	**1,969,491.33**	**17,873.48**	**1,987,364.81**	**0.00**	**1,987,364.81**	**-17,873.48**
7	INGRESOS POR VENTAS DE BIENES Y SERVICIOS	**1,969,491.33**	**17,873.48**	**1,987,364.81**	**0.00**	**1,987,364.81**	**-17,873.48**
7-3	INGRESOS POR VENTA DE BIENES Y SERVICIOS PRODUCIDOS EN ESTABLECIMIENTOS DEL GOBIERNO CENTRAL	**1,969,491.33**	**17,873.48**	**1,987,364.81**	**0.00**	**1,987,364.81**	**-17,873.48**
7-3-1	INGRESOS PROPIOS DE ENTES DESCENTRALIZADOS	**1,969,491.33**	**17,873.48**	**1,987,364.81**	**0.00**	**1,987,364.81**	**-17,873.48**
7-3-1-02	SISTEMA DE AGUA POTABLE	1,969,491.33	17,873.48	1,987,364.81	0.00	1,987,364.81	-17,873.48
1.1.7.1	**SUBSIDIOS Y SUBVENCIONES RECIBIDOS POR ENTIDADES EMPRESARIALES PÚBLICAS NO FINANCIERAS**	**960,000.00**	**0.00**	**960,000.00**	**0.00**	**960,000.00**	**0.00**
9	TRANSFERENCIAS, ASIGNACIONES, SUBSIDIOS Y OTRAS AYUDAS	**960,000.00**	**0.00**	**960,000.00**	**0.00**	**960,000.00**	**0.00**
9-3	SUBSIDIOS Y SUBVENCIONES	**960,000.00**	**0.00**	**960,000.00**	**0.00**	**960,000.00**	**0.00**
9-3-1	OTROS SUBSIDIOS Y APORTACIONES	**960,000.00**	**0.00**	**960,000.00**	**0.00**	**960,000.00**	**0.00**
9-3-1-02	SUBSIDIO A ENTES PÚBLICOS DESCENTRALIZADOS	960,000.00	0.00	960,000.00	0.00	960,000.00	0.00

ELABORÓ

TESORERO

AUTORIZÓ

CARLOS RUIZ ROSALES
RESP. SIST. AGUA POTABLE

H. AYUNTAMIENTO MUNICIPAL CONSTITUCIONAL
SAPAM
2024-20
MAPASTEPEC, CHIAPAS

r00437

SISTEMA DE AGUA POTABLE Y ALCANTARILLADO MUNICIPAL SAPAM DE MAPASTEPEC CHIAPAS

ESTADO ANALÍTICO DE INGRESOS POR CLASIFICACIÓN ECONÓMICA Y CONCEPTO DE INGRESO

DEL 01/01/2025 AL 31/12/2025

EAI-CEyCI
Clasificación: Económica y Concepto de Ingreso
FECHA : 28/01/2026
HOJA : 2 DE 2

Rubro	Descripción	INGRESO					
		Estimado	Ampliación y Reducción	Modificado	Devengado	Recaudado	Diferencia
	TOTAL INGRESOS	**2,929,491.33**	**17,886.28**	**2,947,377.61**	**0.00**	**2,947,377.61**	**0.00**

"Bajo protesta de decir verdad declaramos que los Estados Financieros y sus notas, son razonablemente correctos y son responsabilidad del emisor"

ELABORÓ

TESORERO

AUTORIZÓ

CARLOS RUIZ ROSALES
RESP. SIST. AGUA POTABLE

R. AYUNTAMIENTO MUNICIPAL CONSTITUCIONAL
SAPAM
2024-2027
MAPASTEPEC, CHIAPAS

000438

SISTEMA DE AGUA POTABLE Y ALCANTARILL[illegible]O MUNICIPAL SAPAM DE MAPASTEPEC CH[illegible]AS

ESTADO ANALÍTICO DE INGRESOS POR FUENTE DE FINANCIAMIENTO

DEL 01/01/2025 AL 31/12/2025

EAI - FF
Clasificación: Fuente de Financiamiento
FECHA : 28/01/2026
HOJA : 1 DE 1

Fuente de Finan.	Descripción	INGRESO					
		Estimado	Ampliación y Reducción	Modificado	Devengado	Recaudado	Diferencia
1	**RECURSOS FISCALES**	**960,000.00**	**0.00**	**960,000.00**	**0.00**	**960,000.00**	**0.00**
9	TRANSFERENCIAS, ASIGNACIONES, SUBSIDIOS Y OTRAS AYUDAS	**960,000.00**	**0.00**	**960,000.00**	**0.00**	**960,000.00**	**0.00**
9-3	SUBSIDIOS Y SUBVENCIONES	960,000.00	0.00	960,000.00	0.00	960,000.00	0.00
4	**INGRESOS PROPIOS**	**1,969,491.33**	**17,873.48**	**1,987,364.81**	**0.00**	**1,987,364.81**	**17,873.48**
7	INGRESOS POR VENTAS DE BIENES Y SERVICIOS	**1,969,491.33**	**17,873.48**	**1,987,364.81**	**0.00**	**1,987,364.81**	**17,873.48**
7-3	INGRESOS POR VENTA DE BIENES Y SERVICIOS PRODUCIDOS EN ESTABLECIMIENTOS DEL GOBIERNO CENTRAL	1,969,491.33	17,873.48	1,987,364.81	0.00	1,987,364.81	17,873.48
7	**OTROS RECURSOS**	**0.00**	**12.80**	**12.80**	**0.00**	**12.80**	**12.80**
5	PRODUCTOS	**0.00**	**12.80**	**12.80**	**0.00**	**12.80**	**12.80**
5-1	PRODUCTOS DE TIPO CORRIENTE	0.00	12.80	12.80	0.00	12.80	12.80

"Bajo protesta de decir verdad declaramos que los Estados Financieros y sus notas, son razonablemente correctos y son responsabilidad del emisor"

ELABORÓ

TESORERO

AUTORIZÓ

CARLOS RUIZ ROSALES

RESP. SIST. AGUA POTABLE

H. AYUNTAMIENTO MUNICIPAL CONSTITUCIONAL SAPAM 2024-2027 MAPASTEPEC, CHIAPAS

00439

SISTEMA DE AGUA POTABLE Y ALCAN..ARILLADO MUNICIPAL SAPAM DE MAPASTEF.. CHIAPAS

ESTADO ANALÍTICO DE INGRESOS POR RUBRO DE INGRESOS

DEL 01/01/2025 AL 31/12/2025

EAI - RI
Clasificación: Rubro
FECHA : 28/01/2026
HOJA : 1 DE 1

	Descripción	INGRESO					
		Estimado	Ampliación y Reducción	Modificado	Devengado	Recaudado	Diferencia
5	PRODUCTOS	0.00	12.80	12.80	0.00	12.80	-12.80
7	INGRESOS POR VENTAS DE BIENES Y SERVICIOS	1,969,491.33	17,873.48	1,987,364.81	0.00	1,987,364.81	-17,873.48
9	TRANSFERENCIAS, ASIGNACIONES, SUBSIDIOS Y OTRAS AYUDAS	960,000.00	0.00	960,000.00	0.00	960,000.00	0.00
	TOTAL INGRESOS	**2,929,491.33**	**17,886.28**	**2,947,377.61**	**0.00**	**2,947,377.61**	**0.00**

"Bajo protesta de decir verdad declaramos que los Estados Financieros y sus notas, son razonablemente correctos y son responsabilidad del emisor"

ELABORÓ

TESORERO

AUTORIZÓ

H. AYUNTAMIENTO MUNICIPAL CONSTITUCIONAL SAPAM 2024-2027 MAPASTEPEC, CHIAPAS

CARLOS RUIZ ROSALES
RESP. SIST. AGUA POTABLE

04400

ESTADO ANALÍTICO DEL PRESUPUESTO DE EGRESOS
CLASIFICACIÓN ADMINISTRATIVA DEL GASTO
MAPASTEPEC
De 01/01/2025 Al 31/12/2025

EAEPE-CA
28-ene.-26
Pág. 1 de 1

Concepto	EGRESOS					SUBEJERCICIO
	APROBADO	AMPLIACIONES/ REDUCCIONES	MODIFICADO	DEVENGADO	PAGADO	
3 Sector Público Municipal						
3.1 Sector Público No Financiero						
3.1.1 Gobierno General Municipal						
3.1.1.1 Gobierno Municipal						
3.1.1.2.0 Entidades paraestatales y fideicomisos no empresariales y no financieros	2,929,491.33	138,725.81	3,068,217.14	2,839,930.36	2,839,930.36	124,089.40
02 SERVICIOS PUBLICOS	2,929,491.33	138,725.81	3,068,217.14	2,839,930.36	2,839,930.36	124,089.40
02-06 AGUA POTABLE Y ALCANTARILLADO	2,929,491.33	138,725.81	3,068,217.14	2,839,930.36	2,839,930.36	124,089.40

ELABORÓ

TESORERO

AUTORIZÓ

CARLOS RUIZ ROGALES
RESP. SIST. AGUA POTABLE

H. AYUNTAMIENTO MUNICIPAL CONSTITUCIONAL
SAPAM
2024-2027
MAPASTEPEC, CHIAPAS

000441

ESTADO ANALÍTICO DEL EJERCICIO DEL PRESUPUESTO DE EGRESOS
CLASIFICACIÓN POR TIPO DE GASTO
MAPASTEPEC

DEL PERIODO: Del 01/01/2025/ al 31/12/2025

EAEPE-TG
28-ene.-26
Pág. 1 de 1

Clasificación por Tipo de Gasto	Concepto	EGRESOS					Subejercido
		Aprobado	Ampliaciones / Reducciones	Modificado	Devengado	Pagado	
1	GASTO CORRIENTE	2,787,491.33	180,654.09	2,968,145.42	2,749,391.36	2,749,391.36	2,749,391.36
2	GASTO DE CAPITAL	142,000.00	-51,461.00	90,539.00	90,539.00	90,539.00	90,539.00
3	AMORTIZACIÓN DE LA DEUDA Y DISMINUCIÓN DE PASIVOS	0.00	0.00	0.00	0.00	0.00	0.00
4	PENSIONES Y JUBILACIONES	0.00	0.00	0.00	0.00	0.00	0.00
5	PARTICIPACIONES	0.00	9,532.72	9,532.72	0.00	0.00	0.00
	Total General	2,929,491.33	138,725.81	3,068,217.14	2,839,930.36	2,839,930.36	2,839,930.36

ELABORÓ

TESORERO

AUTORIZÓ

CARLOS RUIZ ROSALES
RESP. SIST. AGUA POTABLE

H. AYUNTAMIENTO MUNICIPAL CONSTITUCIONAL
SAPAM
2024-2027
MAPASTEPEC, CHIAPAS

00442

ESTADO ANALÍTICO DEL EJERCICIO DEL PRESUPUESTO DE EGRESOS
CLASIFICACIÓN POR OBJETO DEL GASTO (Capítulo y Concepto)
MAPASTEPEC
DEL PERIODO: Del 01/01/2025 al 31/12/2025

EAEPE-COG
CyC
28-ene.-26

Capitulo/ Concepto	CONCEPTO	EGRESOS					SUBEJERCICIO
		APROBADO	AMPLIACIONES/ REDUCCIONES	MODIFICADO	DEVENGADO	PAGADO	
1000	**SERVICIOS PERSONALES**	**1,878,836.63**	**11,307.97**	**1,890,144.60**	**1,857,903.60**	**1,857,903.60**	**0.00**
1100	REMUNERACIONES AL PERSONAL DE CARÁCTER PERMANENTE.	1,640,572.76	-18,290.52	1,622,282.24	1,598,041.24	1,598,041.24	0.00
1200	REMUNERACIONES AL PERSONAL DE CARÁCTER TRANSITORIO	0.00	0.00	0.00	0.00	0.00	0.00
1300	REMUNERACIONES ADICIONALES Y ESPECIALES	211,263.87	16,598.49	227,862.36	227,862.36	227,862.36	0.00
1400	SEGURIDAD SOCIAL	0.00	0.00	0.00	0.00	0.00	0.00
1500	OTRAS PRESTACIONES SOCIALES Y ECONÓMICAS	0.00	0.00	0.00	0.00	0.00	0.00
1600	PREVISIONES	0.00	0.00	0.00	0.00	0.00	0.00
1700	PAGO DE ESTÍMULOS A SERVIDORES PÚBLICOS	27,000.00	13,000.00	40,000.00	32,000.00	32,000.00	0.00
2000	**MATERIALES Y SUMINISTROS**	**683,494.70**	**29,756.58**	**713,251.28**	**581,622.60**	**581,622.60**	**114,556.68**
2100	MATERIALES DE ADMINISTRACIÓN, EMISIÓN DE DOCUMENTOS Y ARTÍCULOS OFICIALES	29,662.67	5,381.58	35,044.25	35,044.25	35,044.25	0.00
2200	ALIMENTOS Y UTENSILIOS	5,500.00	29,035.93	34,535.93	34,535.93	34,535.93	0.00
2300	MATERIAS PRIMAS Y MATERIALES DE PRODUCCIÓN Y COMERCIALIZACIÓN	0.00	0.00	0.00	0.00	0.00	0.00
2400	MATERIALES Y ARTÍCULOS DE CONSTRUCCIÓN Y DE REPARACIÓN	232,312.03	-171,001.85	61,310.18	61,310.18	61,310.18	0.00
2500	PRODUCTOS QUÍMICOS, FARMACÉUTICOS Y DE LABORATORIO	12,500.00	64,892.86	77,392.86	55,286.58	55,286.58	17,886.28
2600	COMBUSTIBLES, LUBRICANTES Y ADITIVOS	77,000.00	-8,914.77	68,085.23	68,085.23	68,085.23	0.00
2700	VESTUARIO, BLANCOS, PRENDAS DE PROTECCIÓN Y ARTÍCULOS DEPORTIVOS	27,000.00	19,135.90	46,135.90	46,135.90	46,135.90	0.00
2800	MATERIALES Y SUMINISTROS PARA SEGURIDAD	0.00	0.00	0.00	0.00	0.00	0.00
2900	HERRAMIENTAS, REFACCIONES Y ACCESORIOS MENORES	299,520.00	91,226.93	390,746.93	281,224.53	281,224.53	96,670.40
3000	**SERVICIOS GENERALES**	**225,160.00**	**123,589.54**	**348,749.54**	**293,865.16**	**293,865.16**	**0.00**
3100	SERVICIOS BÁSICOS	114,500.00	-4,646.93	109,853.07	56,968.69	56,968.69	0.00
3200	SERVICIOS DE ARRENDAMIENTO	0.00	0.00	0.00	0.00	0.00	0.00
3300	SERVICIOS PROFESIONALES, CIENTÍFICOS, TÉCNICOS Y OTROS SERVICIOS	6,600.00	22,044.67	28,644.67	28,644.67	28,644.67	0.00
3400	SERVICIOS FINANCIEROS, BANCARIOS Y COMERCIALES	15,000.00	608.48	15,608.48	15,608.48	15,608.48	0.00

H. AYUNTAMIENTO MUNICIPAL CONSTITUCIONAL
ESTADOS UNIDOS MEXICANOS
SAPAM
2024-2027
MAPASTEPEC, CHIAPAS

00443

ESTADO ANALÍTICO DEL EJERCICIO DEL PRESUPUESTO DE EGRESOS
CLASIFICACIÓN POR OBJETO DEL GASTO (Capítulo y Concepto)
MAPASTEPEC
DEL PERIODO: Del 01/01/2025 al 31/12/2025

Capítulo/ Concepto	CONCEPTO	EGRESOS					SUBEJERCICIO
		APROBADO	AMPLIACIONES/ REDUCCIONES	MODIFICADO	DEVENGADO	PAGADO	
3500	SERVICIOS DE INSTALACIÓN, REPARACIÓN, MANTENIMIENTO Y CONSERVACIÓN	57,000.00	24,685.17	81,685.17	81,685.17	81,685.17	0.00
3600	SERVICIOS DE COMUNICACIÓN SOCIAL Y PUBLICIDAD	0.00	0.00	0.00	0.00	0.00	0.00
3700	SERVICIOS DE TRASLADO Y VIÁTICOS	11,500.00	15,595.20	27,095.20	27,095.20	27,095.20	0.00
3800	SERVICIOS OFICIALES	15,000.00	24,056.95	39,056.95	39,056.95	39,056.95	0.00
3900	OTROS SERVICIOS GENERALES	5,560.00	41,245.00	46,806.00	46,806.00	46,806.00	0.00
4000	**TRANSFERENCIAS, ASIGNACIONES, SUBSIDIOS Y OTR**	**0.00**	**16,000.00**	**16,000.00**	**16,000.00**	**16,000.00**	**0.00**
4100	TRANSFERENCIAS INTERNAS Y ASIGNACIONES AL SECTOR PÚBLICO	0.00	0.00	0.00	0.00	0.00	0.00
4200	TRANSFERENCIAS AL RESTO DEL SECTOR PÚBLICO	0.00	0.00	0.00	0.00	0.00	0.00
4300	SUBSIDIOS Y SUBVENCIONES	0.00	0.00	0.00	0.00	0.00	0.00
4400	AYUDAS SOCIALES	0.00	16,000.00	16,000.00	16,000.00	16,000.00	0.00
4500	PENSIONES Y JUBILACIONES	0.00	0.00	0.00	0.00	0.00	0.00
4600	TRANSFERENCIAS A FIDEICOMISOS, MANDATOS Y OTROS ANÁLOGOS	0.00	0.00	0.00	0.00	0.00	0.00
4700	TRANSFERENCIAS A LA SEGURIDAD SOCIAL	0.00	0.00	0.00	0.00	0.00	0.00
4800	DONATIVOS	0.00	0.00	0.00	0.00	0.00	0.00
4900	TRANSFERENCIAS AL EXTERIOR	0.00	0.00	0.00	0.00	0.00	0.00
5000	**BIENES MUEBLES, INMUEBLES E INTANGIBLES**	**142,000.00**	**-51,461.00**	**90,539.00**	**90,539.00**	**90,539.00**	**0.00**
5100	MOBILIARIO Y EQUIPO DE ADMINISTRACIÓN	28,000.00	-15,751.00	12,249.00	12,249.00	12,249.00	0.00
5200	MOBILIARIO Y EQUIPO EDUCACIONAL Y RECREATIVO	0.00	0.00	0.00	0.00	0.00	0.00
5300	EQUIPO E INSTRUMENTAL MÉDICO Y DE LABORATORIO	0.00	0.00	0.00	0.00	0.00	0.00
5400	VEHÍCULOS Y EQUIPO DE TRANSPORTE	52,000.00	-8,510.00	43,490.00	43,490.00	43,490.00	0.00
5500	EQUIPO DE DEFENSA Y SEGURIDAD	0.00	0.00	0.00	0.00	0.00	0.00
5600	MAQUINARIA, OTROS EQUIPOS Y HERRAMIENTAS	62,000.00	-27,200.00	34,800.00	34,800.00	34,800.00	0.00
5700	ACTIVOS BIOLÓGICOS	0.00	0.00	0.00	0.00	0.00	0.00
5800	BIENES INMUEBLES	0.00	0.00	0.00	0.00	0.00	0.00
5900	ACTIVOS INTANGIBLES	0.00	0.00	0.00	0.00	0.00	0.00
6000	**INVERSIÓN PÚBLICA**	**0.00**	**0.00**	**0.00**	**0.00**	**0.00**	**0.00**
6100	OBRA PÚBLICA EN BIENES DE DOMINIO PÚBLICO	0.00	0.00	0.00	0.00	0.00	0.00
6200	OBRA PÚBLICA EN BIENES DE DOMINIO PROPIO	0.00	0.00	0.00	0.00	0.00	0.00

H. AYUNTAMIENTO MUNICIPAL CONSTITUCIONAL
ESTADOS UNIDOS MEXICANOS
SAPAM
2024-2027
MAPASTEPEC, CHIAPAS

ESTADO ANALÍTICO DEL EJERCICIO DEL PRESUPUESTO DE EGRESOS
CLASIFICACIÓN POR OBJETO DEL GASTO (Capítulo y Concepto)
MAPASTEPEC
DEL PERIODO: Del 01/01/2025 al 31/12/2025

EAEPE-COG
CyC
28-ene.-26

Capítulo/ Concepto	CONCEPTO	EGRESOS					SUBEJERCICIO
		APROBADO	AMPLIACIONES/ REDUCCIONES	MODIFICADO	DEVENGADO	PAGADO	
6300	PROYECTOS PRODUCTIVOS Y ACCIONES DE FOMENTO	0.00	0.00	0.00	0.00	0.00	0.00
7000	**INVERSIONES FINANCIERAS Y OTRAS PROVISIONES**	**0.00**	**0.00**	**0.00**	**0.00**	**0.00**	**0.00**
7100	INVERSIONES PARA EL FOMENTO DE ACTIVIDADES PRODUCTIVAS	0.00	0.00	0.00	0.00	0.00	0.00
7200	ACCIONES Y PARTICIPACIONES DE CAPITAL	0.00	0.00	0.00	0.00	0.00	0.00
7300	COMPRA DE TÍTULOS Y VALORES	0.00	0.00	0.00	0.00	0.00	0.00
7400	CONCESIÓN DE PRÉSTAMOS	0.00	0.00	0.00	0.00	0.00	0.00
7500	INVERSIONES EN FIDEICOMISOS, MANDATOS Y OTROS ANÁLOGOS	0.00	0.00	0.00	0.00	0.00	0.00
7600	OTRAS INVERSIONES FINANCIERAS	0.00	0.00	0.00	0.00	0.00	0.00
7900	PROVISIONES PARA CONTINGENCIAS Y OTRAS EROGACIONES ESPECIALES	0.00	0.00	0.00	0.00	0.00	0.00
8000	**PARTICIPACIONES Y APORTACIONES**	**0.00**	**9,532.72**	**9,532.72**	**0.00**	**0.00**	**9,532.72**
8100	PARTICIPACIONES	0.00	9,532.72	9,532.72	0.00	0.00	9,532.72
8300	APORTACIONES	0.00	0.00	0.00	0.00	0.00	0.00
8500	CONVENIOS	0.00	0.00	0.00	0.00	0.00	0.00
9000	**DEUDA PÚBLICA**	**0.00**	**0.00**	**0.00**	**0.00**	**0.00**	**0.00**
9100	AMORTIZACIÓN DE LA DEUDA PÚBLICA	0.00	0.00	0.00	0.00	0.00	0.00
9200	INTERESES DE LA DEUDA PÚBLICA	0.00	0.00	0.00	0.00	0.00	0.00
9300	COMISIONES DE LA DEUDA PÚBLICA	0.00	0.00	0.00	0.00	0.00	0.00
9400	GASTOS DE LA DEUDA PÚBLICA	0.00	0.00	0.00	0.00	0.00	0.00
9500	COSTO POR COBERTURAS	0.00	0.00	0.00	0.00	0.00	0.00
9600	APOYOS FINANCIEROS	0.00	0.00	0.00	0.00	0.00	0.00
9900	ADEUDOS DE EJERCICIOS FISCALES ANTERIORES (ADEFAS)	0.00	0.00	0.00	0.00	0.00	0.00

H. AYUNTAMIENTO MUNICIPAL CONSTITUCIONAL
SAPAM
2024-2027
MAPASTEPEC, CHIAPAS

54000 - 000445

ESTADO ANALÍTICO DEL EJERCICIO DEL PRESUPUESTO DE EGRESOS
CLASIFICACIÓN POR OBJETO DEL GASTO (Capítulo y Concepto)
MAPASTEPEC
DEL PERIODO: Del 01/01/2025 al 31/12/2025

Capítulo/ Concepto	CONCEPTO	EGRESOS					SUBEJERCICIO
		APROBADO	AMPLIACIONES/ REDUCCIONES	MODIFICADO	DEVENGADO	PAGADO	
	Total General	2,929,491.33	138,725.81	3,068,217.14	2,839,930.36	2,839,930.36	124,689.49

ELABORÓ

TESORERO

AUTORIZÓ

CARLOS RUIZ ROSALES
RESP. SIST. AGUA POTABLE

H. AYUNTAMIENTO MUNICIPAL CONSTITUCIONAL
ESTADOS UNIDOS MEXICANOS

SAPAM
2024-2027
MAPASTEPEC, CHIAPAS

97446

ESTADO ANALÍTICO DEL EJERCICIO DEL PRESUPUESTO DE EGRESOS
CLASIFICACIÓN FUNCIONAL DEL GASTO
MAPASTEPEC

DEL PERIODO: Del 01/01/2025 al 31/12/2025

EAEPE-CF
28-ene.-26

Casificacion Funcional	CONCEPTO	EGRESOS					SUBEJERCICIO
		APROBADO	AMPLIACIONES/ REDUCCIONES	MODIFICADO	DEVENGADO	PAGADO	
2	DESARROLLO SOCIAL	2,929,491.33	129,193.09	3,058,684.42	2,839,930.36	2,839,930.36	114,556.68
2-2	VIVIENDA Y SERVICIOS A LA COMUNIDAD	2,929,491.33	129,193.09	3,058,684.42	2,839,930.36	2,839,930.36	114,556.68
4	OTRAS NO CLASIFICADAS EN FUNCIONES ANTERIORE	0.00	9,532.72	9,532.72	0.00	0.00	9,532.72
4-2	TRANSFERENCIAS, PARTICIPACIONES Y APORTACIONE	0.00	9,532.72	9,532.72	0.00	0.00	9,532.72
	Total General	2,929,491.33	138,725.81	3,068,217.14	2,839,930.36	2,839,930.36	124,089.40

ELABORÓ

TESORERO

AUTORIZÓ

CARLOS RUIZ ROSALES

RESP. SIST. AGUA POTABLE

H. AYUNTAMIENTO MUNICIPAL CONSTITUCIONAL
SAPAM
2024-2027
MAPASTEPEC, CHIAPAS

00447

ESTADO PRESUPUESTAL DE EGRESOS

SISTEMA DE AGUA POTABLE Y ALCANTARILLADO MUNICIPAL SAPAM DE MAPASTEPEC CHIAPAS

ESTADO PRESUPUESTAL DE EGRESOS DEL PERIODO: Del 01/01/2025 al 31/12/2025

Clave Presupuestal SubPrograma-Proyecto-Obra-Partida-Area	Concepto	Pto. Autorizado	ACUM. PERIODO ANTERIOR		MOVIMIENTOS DEL PERIODO								SALDOS ACTUALES			AVANCES	
					Modificaciones		Transferencias		Erogado								
			Presup. Modif.	Erogado Anterior	Ampliación	Reducción	Aumento	Disminución	Comprometido	Devengado	Ejercido	Pagado	Presup. Modif.	Erogado	Saldo Disponible	% Fis.	% Finan.
FF. : AA ORDINARIOS AÑO EN CURSO		**2,929,491.33**	**0.00**	**0.00**	**17,886.28**	**0.00**	**622,155.90**	**621,587.42**	**104,197.38**	**0.00**	**0.00**	**2,731,523.16**	**2,947,986.89**	**2,835,720.54**	**112,265.55**		
PROG. : 02 SERVICIOS PUBLICOS		**2,929,491.33**	**0.00**	**0.00**	**17,886.28**	**0.00**	**573,146.90**	**621,587.42**	**102,197.38**	**0.00**	**0.00**	**2,684,474.16**	**2,898,937.89**	**2,786,671.54**	**112,265.55**		
FIN.: 2 DESARROLLO SOCIAL		**2,929,491.33**	**0.00**	**0.00**	**17,886.28**	**0.00**	**573,146.90**	**621,587.42**	**102,197.38**	**0.00**	**0.00**	**2,684,474.16**	**2,898,937.89**	**2,786,671.54**	**112,265.55**		
FUN.: 2 VIVIENDA Y SERVICIOS A LA COMUNIDAD		**2,929,491.33**	**0.00**	**0.00**	**17,886.28**	**0.00**	**573,146.90**	**621,587.42**	**102,197.38**	**0.00**	**0.00**	**2,684,474.16**	**2,898,937.89**	**2,786,671.54**	**112,265.55**		
SFUN.: 3 ABASTECIMIENTO DE AGUA		**2,929,491.33**	**0.00**	**0.00**	**17,886.28**	**0.00**	**573,146.90**	**621,587.42**	**102,197.38**	**0.00**	**0.00**	**2,684,474.16**	**2,898,937.89**	**2,786,671.54**	**112,265.55**		
LOC.: 0001 - CABECERA MUNICIPAL		**2,929,491.33**	**0.00**	**0.00**	**17,886.28**	**0.00**	**573,146.90**	**621,587.42**	**102,197.38**	**0.00**	**0.00**	**2,684,474.16**	**2,898,937.89**	**2,786,671.54**	**112,265.55**		
06-00-00000-1134-020600	SUELDO AL PERSONAL DE CONFIANZA	1,640,572.76	0.00	0.00	0.00	0.00	0.00	18,290.52	24,241.00	0.00	0.00	1,598,041.24	1,622,282.24	1,622,282.24	0.00	—	98.51
06-00-00000-1321-020600	PRIMAS DE VACACIONES Y DOMINICAL	7,000.00	0.00	0.00	0.00	0.00	12,289.35	0.00	0.00	0.00	0.00	19,289.35	19,289.35	19,289.35	0.00	—	100.00
06-00-00000-1322-020600	GRATIFICACIÓN DE FIN DE AÑO	204,263.67	0.00	0.00	0.00	0.00	9,955.24	5,646.10	0.00	0.00	0.00	208,573.01	208,573.01	208,573.01	0.00	—	100.00
06-00-00000-1713-020600	INCENTIVO AL PERSONAL	27,000.00	0.00	0.00	0.00	0.00	13,000.00	0.00	8,000.00	0.00	0.00	32,000.00	40,000.00	40,000.00	0.00	—	80.00
06-00-00000-2111-020600	MATERIALES Y ÚTILES DE OFICINA	18,333.15	0.00	0.00	0.00	0.00	10,000.00	4,335.17	0.00	0.00	0.00	23,997.98	23,997.98	23,997.98	0.00	—	100.00
06-00-00000-2121-020600	MATERIALES Y ÚTILES DE IMPRESIÓN Y REPRODUCCIÓN	2,500.00	0.00	0.00	0.00	0.00	5,060.00	2,940.00	0.00	0.00	0.00	4,560.00	4,560.00	4,560.00	0.00	—	100.00
06-00-00000-2141-020600	MATERIALES Y ÚTILES PARA EL PROCESAMIENTO EN EQUIPO Y BIENES INFORMÁTICOS	500.00	0.00	0.00	0.00	0.00	0.00	500.00	0.00	0.00	0.00	0.00	0.00	0.00	0.00	—	—
06-00-00000-2161-020600	MATERIAL DE LIMPIEZA	8,329.52	0.00	0.00	0.00	0.00	0.00	1,843.25	0.00	0.00	0.00	6,486.27	6,486.27	6,486.27	0.00	—	100.00
06-00-00000-2211-020600	ALIMENTACIÓN DE PERSONAS	5,000.00	0.00	0.00	0.00	0.00	31,000.00	1,464.07	0.00	0.00	0.00	34,535.93	34,535.93	34,535.93	0.00	—	100.00
06-00-00000-2231-020600	UTENSILIOS PARA EL SERVICIO DE ALIMENTACIÓN	500.00	0.00	0.00	0.00	0.00	0.00	500.00	0.00	0.00	0.00	0.00	0.00	0.00	0.00	—	—
06-00-00000-2411-020600	PRODUCTOS MINERALES NO METÁLICOS	24,812.03	0.00	0.00	0.00	0.00	2,059.97	3,000.00	0.00	0.00	0.00	23,872.00	23,872.00	23,872.00	0.00	—	100.00
06-00-00000-2421-020600	CEMENTO Y PRODUCTOS DE CONCRETO	120,000.00	0.00	0.00	0.00	0.00	0.00	97,970.04	0.00	0.00	0.00	22,029.96	22,029.96	22,029.96	0.00	—	100.00
06-00-00000-2461-020600	MATERIAL ELÉCTRICO Y ELECTRÓNICO	5,500.00	0.00	0.00	0.00	0.00	7,569.43	9,975.43	0.00	0.00	0.00	3,094.00	3,094.00	3,094.00	0.00	—	100.00
06-00-00000-2471-020600	ARTÍCULOS METÁLICOS PARA LA CONSTRUCCIÓN	17,000.00	0.00	0.00	0.00	0.00	0.00	17,000.00	0.00	0.00	0.00	0.00	0.00	0.00	0.00	—	—
06-00-00000-2491-020600	MATERIALES DE CONSTRUCCIÓN Y REPARACIÓN	65,000.00	0.00	0.00	0.00	0.00	0.00	52,685.78	0.00	0.00	0.00	12,314.22	12,314.22	12,314.22	0.00	—	100.00
06-00-00000-2531-020600	MEDICINAS Y PRODUCTOS FARMACÉUTICOS	12,000.00	0.00	0.00	17,886.28	0.00	20,000.00	13,299.42	4,220.00	0.00	0.00	14,570.58	36,676.86	18,790.58	17,886.28	—	39.73
06-00-00000-2561-020600	FIBRAS SINTÉTICAS, HULES, PLÁSTICOS Y DERIVADOS	500.00	0.00	0.00	0.00	0.00	0.00	500.00	0.00	0.00	0.00	0.00	0.00	0.00	0.00	—	—
06-00-00000-2591-020600	OTROS PRODUCTOS QUÍMICOS	0.00	0.00	0.00	0.00	0.00	46,716.00	6,000.00	0.00	0.00	0.00	40,716.00	40,716.00	40,716.00	0.00	—	100.00
06-00-00000-2611-020600	COMBUSTIBLES	75,000.00	0.00	0.00	0.00	0.00	0.00	8,859.77	0.00	0.00	0.00	66,140.23	66,140.23	66,140.23	0.00	—	100.00
06-00-00000-2612-020600	LUBRICANTES Y ADITIVOS	2,000.00	0.00	0.00	0.00	0.00	0.00	55.00	0.00	0.00	0.00	1,945.00	1,945.00	1,945.00	0.00	—	100.00
06-00-00000-2711-020600	VESTUARIOS Y UNIFORMES	15,000.00	0.00	0.00	0.00	0.00	19,427.21	6,381.80	0.00	0.00	0.00	28,045.41	28,045.41	28,045.41	0.00	—	100.00
06-00-00000-2721-020600	PRENDAS DE SEGURIDAD Y PROTECCIÓN PERSONAL	12,000.00	0.00	0.00	0.00	0.00	6,060.49	0.00	0.00	0.00	0.00	18,060.49	18,060.49	18,060.49	0.00	—	100.00

H. AYUNTAMIENTO MUNICIPAL CONSTITUCIONAL

SAPAM

2024-202

MAPASTEPEC, CHIAPAS

C 00448

ESTADO PRESUPUESTAL DE EGRESOS

SISTEMA DE AGUA POTABLE Y ALCANTARILLADO MUNICIPAL SAPAM DE MAPASTEPEC CHIAPAS

ESTADO PRESUPUESTAL DE EGRESOS DEL PERIODO: Del 01/01/2025 al 31/12/2025

Clave Presupuestal Sub Programa-Proyecto-Obra-Partida-Area	Concepto	Pto. Autorizado	ACUM. PERIODO ANTERIOR		MOVIMIENTOS DEL PERIODO								SALDOS ACTUALES			AVANCES	
					Modificaciones		Transferencias		Erogado								
			Presup. Modif.	Erogado Anterior	Ampliación	Reducción	Aumento	Disminución	Comprometido	Devengado	Ejercido	Pagado	Presup. Modif.	Erogado	Saldo Disponible	% Fis.	% Finan.
06-00-00000-2611-020600	REFACCIONES, ACCESORIOS Y HERRAMIENTAS MENORES	235,080.00	0.00	0.00	0.00	0.00	220,072.52	146,533.56	10,788.00	0.00	0.00	203,371.69	308,538.96	214,159.69	94,379.27	—	69.41
06-00-00000-2541-020600	REFACCIONES Y ACCESORIOS PARA EQUIPO DE COMPUTO	1,520.00	0.00	0.00	0.00	0.00	0.00	1,330.00	0.00	0.00	0.00	190.00	190.00	190.00	0.00	—	100.00
06-00-00000-2561-020600	REFACCIONES Y ACCESORIOS MENORES DE EQUIPO DE TRANSPORTE	50,000.00	0.00	0.00	0.00	0.00	6,538.75	517.91	2,064.00	0.00	0.00	53,956.84	56,020.84	56,020.84	0.00	—	96.32
06-00-00000-2981-020600	REFACCIONES Y ACCESORIOS MENORES DE MAQUINARIA Y OTROS EQUIPOS	13,000.00	0.00	0.00	0.00	0.00	0.00	12,259.20	0.00	0.00	0.00	740.80	740.80	740.80	0.00	—	100.00
06-00-00000-3111-020600	SERVICIO DE ENERGÍA ELÉCTRICA	100,000.00	0.00	0.00	0.00	0.00	0.00	0.00	52,884.38	0.00	0.00	47,115.62	100,000.00	100,000.00	0.00	—	47.12
06-00-00000-3141-020600	SERVICIO TELEFÓNICO CONVENCIONAL	6,500.00	0.00	0.00	0.00	0.00	0.00	719.33	0.00	0.00	0.00	5,780.67	5,780.67	5,780.67	0.00	—	100.00
06-00-00000-3171-020600	SERVICIO DE CONDUCCIÓN DE SEÑALES ANALÓGICAS Y DIGITALES	8,000.00	0.00	0.00	0.00	0.00	0.00	3,927.60	0.00	0.00	0.00	4,072.40	4,072.40	4,072.40	0.00	—	100.00
06-00-00000-3396-020600	SERVICIOS DE ANÁLISIS Y FARMACÉUTICOS	6,600.00	0.00	0.00	0.00	0.00	6,000.00	9,155.33	0.00	0.00	0.00	3,444.67	3,444.67	3,444.67	0.00	—	100.00
06-00-00000-3411-020600	SERVICIOS FINANCIEROS Y BANCARIOS	15,000.00	0.00	0.00	0.00	0.00	608.48	0.00	0.00	0.00	0.00	15,608.48	15,608.48	15,608.48	0.00	—	100.00
06-00-00000-3511-020600	CONSERVACIÓN Y MANTENIMIENTO MENOR DE INMUEBLES	18,000.00	0.00	0.00	0.00	0.00	17,151.75	5,327.65	0.00	0.00	0.00	29,824.10	29,824.10	29,824.10	0.00	—	100.00
06-00-00000-3521-020600	MANTENIMIENTO Y CONSERVACIÓN DE MOBILIARIO Y EQUIPO DE ADMINISTRACIÓN	3,920.00	0.00	0.00	0.00	0.00	0.00	2,804.00	0.00	0.00	0.00	696.00	696.00	696.00	0.00	—	100.00
06-00-00000-3531-020600	MANTENIMIENTO Y CONSERVACIÓN DE BIENES INFORMÁTICOS	2,500.00	0.00	0.00	0.00	0.00	0.00	2,500.00	0.00	0.00	0.00	0.00	0.00	0.00	0.00	—	—
06-00-00000-3551-020600	REPARACIÓN Y MANTENIMIENTO DE EQUIPO DE TRANSPORTE	25,000.00	0.00	0.00	0.00	0.00	8,543.86	0.00	0.00	0.00	0.00	33,543.86	33,543.86	33,543.86	0.00	—	100.00
06-00-00000-3571-020600	MANTENIMIENTO Y CONSERVACIÓN DE MAQUINARIA Y EQUIPO	8,000.00	0.00	0.00	0.00	0.00	15,696.00	6,074.79	0.00	0.00	0.00	17,621.21	17,621.21	17,621.21	0.00	—	100.00
06-00-00000-3721-020600	PASAJES NACIONALES TERRESTRES	0.00	0.00	0.00	0.00	0.00	2,000.00	328.00	0.00	0.00	0.00	1,672.00	1,672.00	1,672.00	0.00	—	100.00
06-00-00000-3751-020600	VIÁTICOS NACIONALES	11,500.00	0.00	0.00	0.00	0.00	20,000.00	6,076.80	0.00	0.00	0.00	25,423.20	25,423.20	25,423.20	0.00	—	100.00
06-00-00000-3821-020600	GASTOS DE ORDEN SOCIAL Y CULTURAL	10,000.00	0.00	0.00	0.00	0.00	28,295.85	4,239.90	0.00	0.00	0.00	39,056.95	39,056.95	39,056.95	0.00	—	100.00
06-00-00000-3923-020600	OTROS IMPUESTOS Y DERECHOS	0.00	0.00	0.00	0.00	0.00	22,500.00	2,500.00	0.00	0.00	0.00	20,000.00	20,000.00	20,000.00	0.00	—	100.00
06-00-00000-3981-020600	IMPUESTOS SOBRE NÓMINAS	5,560.00	0.00	0.00	0.00	0.00	4,131.00	1,637.00	0.00	0.00	0.00	8,054.00	8,054.00	8,054.00	0.00	—	100.00
06-00-00000-4411-020600	AYUDAS A ORGANIZACIONES Y PERSONAS (AYUDAS CULTURALES Y SOCIALES)	0.00	0.00	0.00	0.00	0.00	38,500.00	22,500.00	0.00	0.00	0.00	16,000.00	16,000.00	16,000.00	0.00	—	100.00
06-00-00000-5111-020600	MOBILIARIO	16,000.00	0.00	0.00	0.00	0.00	0.00	16,000.00	0.00	0.00	0.00	0.00	0.00	0.00	0.00	—	—
06-00-00000-5151-020600	BIENES INFORMÁTICOS	12,000.00	0.00	0.00	0.00	0.00	0.00	12,000.00	0.00	0.00	0.00	0.00	0.00	0.00	0.00	—	—
06-00-00000-5411-020600	VEHÍCULOS Y EQUIPO TERRESTRE	52,000.00	0.00	0.00	0.00	0.00	0.00	52,000.00	0.00	0.00	0.00	0.00	0.00	0.00	0.00	—	—

H. AYUNTAMIENTO MUNICIPAL CONSTITUCIONAL
SAPAM
2024-2027
MAPASTEPEC, CHIAPAS

0044

Clave Presupuestal SubPrograma-Proyecto-Obra-Partida-Area	Concepto	Pto. Autorizado	ACUM. PERIODO ANTERIOR		MOVIMIENTOS DEL PERIODO								SALDOS ACTUALES			AVANCES	
					Modificaciones		Transferencias		Erogado								
			Presup. Modif.	Erogado Anterior	Ampliación	Reducción	Aumento	Disminución	Comprometido	Devengado	Ejercido	Pagado	Presup. Modif.	Erogado	Saldo Disponible	% Fis.	% Finan.
06-00-00000-5671-020600	HERRAMIENTAS Y MAQUINAS-HERRAMIENTA	62,000.00	0.00	0.00	0.00	0.00	0.00	62,000.00	0.00	0.00	0.00	0.00	0.00	0.00	0.00	—	—
PROG. : 03 INFRAESTRUCTURA Y EQUIPAMIENTO MUNICIPAL		**0.00**	**0.00**	**0.00**	**0.00**	**0.00**	**49,049.00**	**0.00**	**2,000.00**	**0.00**	**0.00**	**47,049.00**	**49,049.00**	**49,049.00**	**0.00**		
FIN.: 2 DESARROLLO SOCIAL		**0.00**	**0.00**	**0.00**	**0.00**	**0.00**	**49,049.00**	**0.00**	**2,000.00**	**0.00**	**0.00**	**47,049.00**	**49,049.00**	**49,049.00**	**0.00**		
FUN.: 2 VIVIENDA Y SERVICIOS A LA COMUNIDAD		**0.00**	**0.00**	**0.00**	**0.00**	**0.00**	**49,049.00**	**0.00**	**2,000.00**	**0.00**	**0.00**	**47,049.00**	**49,049.00**	**49,049.00**	**0.00**		
SFUN.: 3 ABASTECIMIENTO DE AGUA		**0.00**	**0.00**	**0.00**	**0.00**	**0.00**	**49,049.00**	**0.00**	**2,000.00**	**0.00**	**0.00**	**47,049.00**	**49,049.00**	**49,049.00**	**0.00**		
LOC.: 0001 - CABECERA MUNICIPAL		**0.00**	**0.00**	**0.00**	**0.00**	**0.00**	**49,049.00**	**0.00**	**2,000.00**	**0.00**	**0.00**	**47,049.00**	**49,049.00**	**49,049.00**	**0.00**		
01-00-00000-3396-020600	NO ESTABLECIDO	0.00	0.00	0.00	0.00	0.00	2,000.00	0.00	2,000.00	0.00	0.00	0.00	2,000.00	2,000.00	0.00	—	0.00
16-12-25001-5111-020600	ADQUISICION PATRIMONIAL (IMPRESORA HP NEVERSTOP TNC LASER)	0.00	0.00	0.00	0.00	0.00	6,350.00	0.00	0.00	0.00	0.00	6,350.00	6,350.00	6,350.00	0.00	—	100.00
16-12-25003-5111-020600	ADQUISICION PATRIMONIAL (IMPRESORA BROTHER TS80DW)	0.00	0.00	0.00	0.00	0.00	4,200.00	0.00	0.00	0.00	0.00	4,200.00	4,200.00	4,200.00	0.00	—	100.00
16-12-25005-5111-020600	ADQUISICION PATRIMONIAL (SILLA SECRETARIAL)	0.00	0.00	0.00	0.00	0.00	1,699.00	0.00	0.00	0.00	0.00	1,699.00	1,699.00	1,699.00	0.00	—	100.00
16-12-25007-5671-020600	ADQUISICION PATRIMONIAL (MARTILLO DEMOLEDOR)	0.00	0.00	0.00	0.00	0.00	34,800.00	0.00	0.00	0.00	0.00	34,800.00	34,800.00	34,800.00	0.00	—	100.00
FF. : AB ORDINARIOS ECONOMIAS DE AÑOS ANTERIORES		**0.00**	**0.00**	**0.00**	**120,839.53**	**0.00**	**134,819.81**	**135,428.29**	**0.00**	**0.00**	**0.00**	**108,487.20**	**120,231.85**	**108,407.20**	**11,823.85**		
PROG. : 01 SERVICIOS ADMINISTRATIVOS		**0.00**	**0.00**	**0.00**	**120,839.53**	**0.00**	**0.00**	**111,306.81**	**0.00**	**0.00**	**0.00**	**0.00**	**9,532.72**	**0.00**	**9,532.72**		
FIN.: 4 OTRAS NO CLASIFICADAS EN FUNCIONES ANTERIORES		**0.00**	**0.00**	**0.00**	**120,839.53**	**0.00**	**0.00**	**111,306.81**	**0.00**	**0.00**	**0.00**	**0.00**	**9,532.72**	**0.00**	**9,532.72**		
FUN.: 2 TRANSFERENCIAS, PARTICIPACIONES Y APORTACIONES ENTRE DIFERENTES NIVELES Y		**0.00**	**0.00**	**0.00**	**120,839.53**	**0.00**	**0.00**	**111,306.81**	**0.00**	**0.00**	**0.00**	**0.00**	**9,532.72**	**0.00**	**9,532.72**		
SFUN.: 1 TRANSFERENCIAS ENTRE DIFERENTES NIVELES Y ORDENES DE GOBIERNO		**0.00**	**0.00**	**0.00**	**120,839.53**	**0.00**	**0.00**	**111,306.81**	**0.00**	**0.00**	**0.00**	**0.00**	**9,532.72**	**0.00**	**9,532.72**		
LOC.: 0001 - CABECERA MUNICIPAL		**0.00**	**0.00**	**0.00**	**120,839.53**	**0.00**	**0.00**	**111,306.81**	**0.00**	**0.00**	**0.00**	**0.00**	**9,532.72**	**0.00**	**9,532.72**		
10-00-00000-8111-020600	FONDO GENERAL DE PARTICIPACIONES	0.00	0.00	0.00	120,839.53	0.00	0.00	111,306.81	0.00	0.00	0.00	0.00	9,532.72	0.00	9,532.72	—	0.00

H. AYUNTAMIENTO MUNICIPAL CONSTITUCIONAL
SAPAM
2024-2027
MAPASTEPEC, CHIAPAS

00450

ESTADO PRESUPUESTAL DE EGRESOS

SISTEMA DE AGUA POTABLE Y ALCANTARILLADO MUNICIPAL SAPAM DE MAPASTEPEC CHIAPAS

ESTADO PRESUPUESTAL DE EGRESOS DEL PERIODO: Del 01/01/2025 al 31/12/2025

Clave Presupuestal SubPrograma-Proyecto-Obra-Partida-Area	Concepto	Pto. Autorizado	ACUM. PERIODO ANTERIOR		MOVIMIENTOS DEL PERIODO								SALDOS ACTUALES			AVANCES	
					Modificaciones		Transferencias		Erogado								
			Presup. Modif.	Erogado Anterior	Ampliación	Reducción	Aumento	Disminución	Comprometido	Devengado	Ejercido	Pagado	Presup. Modif.	Erogado	Saldo Disponible	% Fis.	% Finan.
PROG. : 02 SERVICIOS PUBLICOS		0.00	0.00	0.00	0.00	0.00	91,329.81	24,121.48	0.00	0.00	0.00	64,917.20	67,208.33	64,917.20	2,291.13		
FIN.: 2 DESARROLLO SOCIAL		0.00	0.00	0.00	0.00	0.00	91,329.81	24,121.48	0.00	0.00	0.00	64,917.20	67,208.33	64,917.20	2,291.13		
FUN.: 2 VIVIENDA Y SERVICIOS A LA COMUNIDAD		0.00	0.00	0.00	0.00	0.00	91,329.81	24,121.48	0.00	0.00	0.00	64,917.20	67,208.33	64,917.20	2,291.13		
SFUN.: 3 ABASTECIMIENTO DE AGUA		0.00	0.00	0.00	0.00	0.00	91,329.81	24,121.48	0.00	0.00	0.00	64,917.20	67,208.33	64,917.20	2,291.13		
LOC.: 0001 - CABECERA MUNICIPAL		0.00	0.00	0.00	0.00	0.00	91,329.81	24,121.48	0.00	0.00	0.00	64,917.20	67,208.33	64,917.20	2,291.13		
06-00-00000-2911-020600	REFACCIONES, ACCESORIOS Y HERRAMIENTAS MENORES	0.00	0.00	0.00	0.00	0.00	49,377.81	24,121.48	0.00	0.00	0.00	22,965.20	25,256.33	22,965.20	2,291.13	—	90.93
06-00-00000-3322-020600	OTROS SERVICIOS ESPECIALIZADOS	0.00	0.00	0.00	0.00	0.00	23,200.00	0.00	0.00	0.00	0.00	23,200.00	23,200.00	23,200.00	0.00	—	100.00
06-00-00000-3922-020600	OTROS IMPUESTOS Y DERECHOS	0.00	0.00	0.00	0.00	0.00	18,752.00	0.00	0.00	0.00	0.00	18,752.00	18,752.00	18,752.00	0.00	—	100.00
PROG. : 03 INFRAESTRUCTURA Y EQUIPAMIENTO MUNICIPAL		0.00	0.00	0.00	0.00	0.00	43,490.00	0.00	0.00	0.00	0.00	43,490.00	43,490.00	43,490.00	0.00		
FIN.: 2 DESARROLLO SOCIAL		0.00	0.00	0.00	0.00	0.00	43,490.00	0.00	0.00	0.00	0.00	43,490.00	43,490.00	43,490.00	0.00		
FUN.: 2 VIVIENDA Y SERVICIOS A LA COMUNIDAD		0.00	0.00	0.00	0.00	0.00	43,490.00	0.00	0.00	0.00	0.00	43,490.00	43,490.00	43,490.00	0.00		
SFUN.: 3 ABASTECIMIENTO DE AGUA		0.00	0.00	0.00	0.00	0.00	43,490.00	0.00	0.00	0.00	0.00	43,490.00	43,490.00	43,490.00	0.00		
LOC.: 0001 - CABECERA MUNICIPAL		0.00	0.00	0.00	0.00	0.00	43,490.00	0.00	0.00	0.00	0.00	43,490.00	43,490.00	43,490.00	0.00		
16-12-25006-5411-020600	ADQUISICION DE UNA MOTOCICLETA (HONDA CBF150S)	0.00	0.00	0.00	0.00	0.00	43,490.00	0.00	0.00	0.00	0.00	43,490.00	43,490.00	43,490.00	0.00	—	100.00
T otal General		2,929,491.33	0.00	0.00	138,725.81	0.00	757,015.71	757,015.71	104,197.38	0.00	0.00	2,839,538.26	3,068,217.14	2,944,127.74	124,089.40		

H. AYUNTAMIENTO MUNICIPAL CONSTITUCIONAL
SAPAM
2024-2027
MAPASTEPEC, CHIAPAS

000451

ESTADO PRESUPUESTAL DE EGRESOS

SISTEMA DE AGUA POTABLE Y ALCANTARILLADO MUNICIPAL SAPAM DE MAPASTEPEC CHIAPAS

ESTADO PRESUPUESTAL DE EGRESOS DEL PERIODO: Del 01/01/2025 al 31/12/2025

Clave Presupuestal SubPrograma-Proyecto-Obra-Partida-Area	Concepto	Pto. Autorizado	ACUM. PERIODO ANTERIOR		MOVIMIENTOS DEL PERIODO								SALDOS ACTUALES			AVANCES	
					Modificaciones		Transferencias		Erogado								
			Presup. Modif.	Erogado Anterior	Ampliación	Reducción	Aumento	Disminución	Comprometido	Devengado	Ejercido	Pagado	Presup. Modif.	Erogado	Saldo Disponible	% Fis.	% Finan.

ELABORÓ

TESORERO

REVISÓ

DIRECTOR DE OBRAS PUBLICAS

AUTORIZÓ

CARLOS RUIZ ROSALES

RESP. SIST. AGUA POTABLE

H. AYUNTAMIENTO MUNICIPAL CONSTITUCIONAL
ESTADOS UNIDOS MEXICANOS
SAPAM
2024-2027
MAPASTEPEC, CHIAPAS

ESTADO PRESUPUESTAL DE EGRESOS

SISTEMA DE AGUA POTABLE Y ALCANTARILLADO MUNICIPAL SAPAM DE MAPASTEPEC CHIAPAS

ESTADO PRESUPUESTAL DE EGRESOS DEL PERIODO: Del 01/01/2025 al 31/12/2025

Clave Presupuestal SubPrograma-Proyecto-Obra-Partida-Area	Concepto	EROGADO												SALDOS ACTUALES		
		MOVIMIENTOS DEL PERIODO ANTERIOR				MOVIMIENTOS DEL PERIODO ACTUAL				MOVIMIENTOS ACUMULADOS						
		Comprometido	Devengado	Ejercido	Pagado	Comprometido	Devengado	Ejercido	Pagado	Comprometido	Devengado	Ejercido	Pagado	Presup. Modif.	Erogado	Saldo Disponible
FF. : AA ORDINARIOS AÑO EN CURSO		0.00	0.00	0.00	0.00	104,197.38	0.00	0.00	2,731,523.16	104,197.38	0.00	0.00	2,731,523.16	2,947,386.09	2,835,720.54	112,265.55
PROG. : 02 SERVICIOS PUBLICOS		0.00	0.00	0.00	0.00	102,197.38	0.00	0.00	2,684,474.16	102,197.38	0.00	0.00	2,684,474.16	2,898,937.09	2,786,671.54	112,265.55
FIN.: 2 DESARROLLO SOCIAL		0.00	0.00	0.00	0.00	102,197.38	0.00	0.00	2,684,474.16	102,197.38	0.00	0.00	2,684,474.16	2,898,937.09	2,786,671.54	112,265.55
FUN.: 2 VIVIENDA Y SERVICIOS A LA COMUNIDAD		0.00	0.00	0.00	0.00	102,197.38	0.00	0.00	2,684,474.16	102,197.38	0.00	0.00	2,684,474.16	2,898,937.09	2,786,671.54	112,265.55
SFUN.: 3 ABASTECIMIENTO DE AGUA		0.00	0.00	0.00	0.00	102,197.38	0.00	0.00	2,684,474.16	102,197.38	0.00	0.00	2,684,474.16	2,898,937.09	2,786,671.54	112,265.55
LOC.: 0001 - CABECERA MUNICIPAL		0.00	0.00	0.00	0.00	102,197.38	0.00	0.00	2,684,474.16	102,197.38	0.00	0.00	2,684,474.16	2,898,937.09	2,786,671.54	112,265.55
06-00-00000-1134-020600	SUELDO AL PERSONAL DE CONFIANZA	0.00	0.00	0.00	0.00	24,241.00	0.00	0.00	1,598,041.24	24,241.00	0.00	0.00	1,598,041.24	1,622,282.24	1,622,282.24	0.00
06-00-00000-1321-020600	PRIMAS DE VACACIONES Y DOMINICAL	0.00	0.00	0.00	0.00	0.00	0.00	0.00	19,289.35	0.00	0.00	0.00	19,289.35	19,289.35	19,289.35	0.00
06-00-00000-1322-020600	GRATIFICACIÓN DE FIN DE AÑO	0.00	0.00	0.00	0.00	0.00	0.00	0.00	208,573.01	0.00	0.00	0.00	208,573.01	208,573.01	208,573.01	0.00
06-00-00000-1713-020600	INCENTIVO AL PERSONAL	0.00	0.00	0.00	0.00	8,000.00	0.00	0.00	32,000.00	8,000.00	0.00	0.00	32,000.00	40,000.00	40,000.00	0.00
06-00-00000-2111-020600	MATERIALES Y ÚTILES DE OFICINA	0.00	0.00	0.00	0.00	0.00	0.00	0.00	23,997.98	0.00	0.00	0.00	23,997.98	23,997.98	23,997.98	0.00
06-00-00000-2121-020600	MATERIALES Y ÚTILES DE IMPRESIÓN Y REPRODUCCIÓN	0.00	0.00	0.00	0.00	0.00	0.00	0.00	4,560.00	0.00	0.00	0.00	4,560.00	4,560.00	4,560.00	0.00
06-00-00000-2141-020600	MATERIALES Y ÚTILES PARA EL PROCESAMIENTO EN EQUIPO Y BIENES INFORMÁTICOS	0.00	0.00	0.00	0.00	0.00	0.00	0.00	0.00	0.00	0.00	0.00	0.00	0.00	0.00	0.00
06-00-00000-2161-020600	MATERIAL DE LIMPIEZA	0.00	0.00	0.00	0.00	0.00	0.00	0.00	6,486.27	0.00	0.00	0.00	6,486.27	6,486.27	6,486.27	0.00
06-00-00000-2211-020600	ALIMENTACIÓN DE PERSONAS	0.00	0.00	0.00	0.00	0.00	0.00	0.00	34,535.93	0.00	0.00	0.00	34,535.93	34,535.93	34,535.93	0.00
06-00-00000-2231-020600	UTENSILIOS PARA EL SERVICIO DE ALIMENTACIÓN	0.00	0.00	0.00	0.00	0.00	0.00	0.00	0.00	0.00	0.00	0.00	0.00	0.00	0.00	0.00
06-00-00000-2411-020600	PRODUCTOS MINERALES NO METÁLICOS	0.00	0.00	0.00	0.00	0.00	0.00	0.00	23,872.00	0.00	0.00	0.00	23,872.00	23,872.00	23,872.00	0.00
06-00-00000-2421-020600	CEMENTO Y PRODUCTOS DE CONCRETO	0.00	0.00	0.00	0.00	0.00	0.00	0.00	22,029.96	0.00	0.00	0.00	22,029.96	22,029.96	22,029.96	0.00
06-00-00000-2461-020600	MATERIAL ELÉCTRICO Y ELECTRÓNICO	0.00	0.00	0.00	0.00	0.00	0.00	0.00	3,094.00	0.00	0.00	0.00	3,094.00	3,094.00	3,094.00	0.00
06-00-00000-2471-020600	ARTICULOS METÁLICOS PARA LA CONSTRUCCIÓN	0.00	0.00	0.00	0.00	0.00	0.00	0.00	0.00	0.00	0.00	0.00	0.00	0.00	0.00	0.00
06-00-00000-2491-020600	MATERIALES DE CONSTRUCCIÓN Y REPARACIÓN	0.00	0.00	0.00	0.00	0.00	0.00	0.00	12,314.22	0.00	0.00	0.00	12,314.22	12,314.22	12,314.22	0.00
06-00-00000-2531-020600	MEDICINAS Y PRODUCTOS FARMACÉUTICOS	0.00	0.00	0.00	0.00	4,220.00	0.00	0.00	14,570.58	4,220.00	0.00	0.00	14,570.58	36,676.86	18,790.58	17,886.28
06-00-00000-2561-020600	FIBRAS SINTÉTICAS, HULES, PLÁSTICOS Y DERIVADOS	0.00	0.00	0.00	0.00	0.00	0.00	0.00	0.00	0.00	0.00	0.00	0.00	0.00	0.00	0.00
06-00-00000-2591-020600	OTROS PRODUCTOS QUÍMICOS	0.00	0.00	0.00	0.00	0.00	0.00	0.00	40,716.00	0.00	0.00	0.00	40,716.00	40,716.00	40,716.00	0.00
06-00-00000-2611-020600	COMBUSTIBLES	0.00	0.00	0.00	0.00	0.00	0.00	0.00	66,140.23	0.00	0.00	0.00	66,140.23	66,140.23	66,140.23	0.00
06-00-00000-2612-020600	LUBRICANTES Y ADITIVOS	0.00	0.00	0.00	0.00	0.00	0.00	0.00	1,945.00	0.00	0.00	0.00	1,945.00	1,945.00	1,945.00	0.00
06-00-00000-2711-020600	VESTUARIOS Y UNIFORMES	0.00	0.00	0.00	0.00	0.00	0.00	0.00	28,045.41	0.00	0.00	0.00	28,045.41	28,045.41	28,045.41	0.00
06-00-00000-2721-020600	PRENDAS DE SEGURIDAD Y PROTECCIÓN PERSONAL	0.00	0.00	0.00	0.00	0.00	0.00	0.00	18,090.49	0.00	0.00	0.00	18,090.49	18,090.49	18,090.49	0.00
06-00-00000-2911-020600	REFACCIONES, ACCESORIOS Y HERRAMIENTAS MENORES	0.00	0.00	0.00	0.00	10,788.00	0.00	0.00	203,371.69	10,788.00	0.00	0.00	203,371.69	308,538.06	214,159.69	94,379.27
06-00-00000-2941-020600	REFACCIONES Y ACCESORIOS PARA EQUIPO DE CÓMPUTO	0.00	0.00	0.00	0.00	0.00	0.00	0.00	190.00	0.00	0.00	0.00	190.00	190.00	190.00	0.00
06-00-00000-2961-020600	REFACCIONES Y ACCESORIOS MENORES DE EQUIPO DE TRANSPORTE	0.00	0.00	0.00	0.00	2,064.00	0.00	0.00	53,956.64	2,064.00	0.00	0.00	53,956.64	56,020.64	56,020.64	0.00
06-00-00000-2981-020600	REFACCIONES Y ACCESORIOS MENORES DE MAQUINARIA Y OTROS EQUIPOS	0.00	0.00	0.00	0.00	0.00	0.00	0.00	740.80	0.00	0.00	0.00	740.80	740.80	740.80	0.00

H. AYUNTAMIENTO MUNICIPAL CONSTITUCIONAL

SAPAM
2024-2027
MAPASTEPEC, CHIAPAS

000453

Clave Presupuestal SubPrograma-Proyecto-Obra-Partida-Area / Concepto	EROGADO												SALDOS ACTUALES		
	MOVIMIENTOS DEL PERIODO ANTERIOR				MOVIMIENTOS DEL PERIODO ACTUAL				MOVIMIENTOS ACUMULADOS						
	Comprometido	Devengado	Ejercido	Pagado	Comprometido	Devengado	Ejercido	Pagado	Comprometido	Devengado	Ejercido	Pagado	Presup. Modif.	Erogado	Saldo Disponible
06-00-00000-3111-020600 SERVICIO DE ENERGÍA ELÉCTRICA	0.00	0.00	0.00	0.00	52,884.38	0.00	0.00	47,115.62	52,884.38	0.00	0.00	47,115.62	100,000.00	100,000.00	0.00
06-00-00000-3141-020600 SERVICIO TELEFONICO CONVENCIONAL	0.00	0.00	0.00	0.00	0.00	0.00	0.00	5,780.67	0.00	0.00	0.00	5,780.67	5,780.67	5,780.67	0.00
06-00-00000-3171-020600 SERVICIO DE CONDUCCIÓN DE SEÑALES ANALÓGICAS Y DIGITALES	0.00	0.00	0.00	0.00	0.00	0.00	0.00	4,072.40	0.00	0.00	0.00	4,072.40	4,072.40	4,072.40	0.00
06-00-00000-3396-020600 SERVICIOS DE ANÁLISIS Y FARMACÉUTICOS	0.00	0.00	0.00	0.00	0.00	0.00	0.00	3,444.67	0.00	0.00	0.00	3,444.67	3,444.67	3,444.67	0.00
06-00-00000-3411-020600 SERVICIOS FINANCIEROS Y BANCARIOS	0.00	0.00	0.00	0.00	0.00	0.00	0.00	15,608.48	0.00	0.00	0.00	15,608.48	15,608.48	15,608.48	0.00
06-00-00000-3511-020600 CONSERVACIÓN Y MANTENIMIENTO MENOR DE INMUEBLES	0.00	0.00	0.00	0.00	0.00	0.00	0.00	29,824.10	0.00	0.00	0.00	29,824.10	29,824.10	29,824.10	0.00
06-00-00000-3521-020600 MANTENIMIENTO Y CONSERVACIÓN DE MOBILIARIO Y EQUIPO DE ADMINISTRACION	0.00	0.00	0.00	0.00	0.00	0.00	0.00	696.00	0.00	0.00	0.00	696.00	696.00	696.00	0.00
06-00-00000-3531-020600 MANTENIMIENTO Y CONSERVACIÓN DE BIENES INFORMÁTICOS	0.00	0.00	0.00	0.00	0.00	0.00	0.00	0.00	0.00	0.00	0.00	0.00	0.00	0.00	0.00
06-00-00000-3551-020600 REPARACIÓN Y MANTENIMIENTO DE EQUIPO DE TRANSPORTE	0.00	0.00	0.00	0.00	0.00	0.00	0.00	33,543.86	0.00	0.00	0.00	33,543.86	33,543.86	33,543.86	0.00
06-00-00000-3571-020600 MANTENIMIENTO Y CONSERVACIÓN DE MAQUINARIA Y EQUIPO	0.00	0.00	0.00	0.00	0.00	0.00	0.00	17,621.21	0.00	0.00	0.00	17,621.21	17,621.21	17,621.21	0.00
06-00-00000-3721-020600 PASAJES NACIONALES TERRESTRES	0.00	0.00	0.00	0.00	0.00	0.00	0.00	1,672.00	0.00	0.00	0.00	1,672.00	1,672.00	1,672.00	0.00
06-00-00000-3751-020600 VIÁTICOS NACIONALES	0.00	0.00	0.00	0.00	0.00	0.00	0.00	25,423.20	0.00	0.00	0.00	25,423.20	25,423.20	25,423.20	0.00
06-00-00000-3821-020600 GASTOS DE ORDEN SOCIAL Y CULTURAL	0.00	0.00	0.00	0.00	0.00	0.00	0.00	39,056.95	0.00	0.00	0.00	39,056.95	39,056.95	39,056.95	0.00
06-00-00000-3922-020600 OTROS IMPUESTOS Y DERECHOS	0.00	0.00	0.00	0.00	0.00	0.00	0.00	20,000.00	0.00	0.00	0.00	20,000.00	20,000.00	20,000.00	0.00
06-00-00000-3981-020600 IMPUESTOS SOBRE NÓMINAS	0.00	0.00	0.00	0.00	0.00	0.00	0.00	8,054.00	0.00	0.00	0.00	8,054.00	8,054.00	8,054.00	0.00
06-00-00000-4411-020600 AYUDAS A ORGANIZACIONES Y PERSONAS (AYUDAS CULTURALES Y SOCIALES)	0.00	0.00	0.00	0.00	0.00	0.00	0.00	16,000.00	0.00	0.00	0.00	16,000.00	16,000.00	16,000.00	0.00
06-00-00000-5111-020600 MOBILIARIO	0.00	0.00	0.00	0.00	0.00	0.00	0.00	0.00	0.00	0.00	0.00	0.00	0.00	0.00	0.00
06-00-00000-5151-020600 BIENES INFORMÁTICOS	0.00	0.00	0.00	0.00	0.00	0.00	0.00	0.00	0.00	0.00	0.00	0.00	0.00	0.00	0.00
06-00-00000-5411-020600 VEHÍCULOS Y EQUIPO TERRESTRE	0.00	0.00	0.00	0.00	0.00	0.00	0.00	0.00	0.00	0.00	0.00	0.00	0.00	0.00	0.00
06-00-00000-5671-020600 HERRAMIENTAS Y MAQUINAS-HERRAMIENTA	0.00	0.00	0.00	0.00	0.00	0.00	0.00	0.00	0.00	0.00	0.00	0.00	0.00	0.00	0.00
PROG. : 03 INFRAESTRUCTURA Y EQUIPAMIENTO MUNICIPAL	**0.00**	**0.00**	**0.00**	**0.00**	**2,000.00**	**0.00**	**0.00**	**47,049.00**	**2,000.00**	**0.00**	**0.00**	**47,049.00**	**49,049.00**	**49,049.00**	**0.00**
FIN.: 2 DESARROLLO SOCIAL	**0.00**	**0.00**	**0.00**	**0.00**	**2,000.00**	**0.00**	**0.00**	**47,049.00**	**2,000.00**	**0.00**	**0.00**	**47,049.00**	**49,049.00**	**49,049.00**	**0.00**
FUN.: 2 VIVIENDA Y SERVICIOS A LA COMUNIDAD	**0.00**	**0.00**	**0.00**	**0.00**	**2,000.00**	**0.00**	**0.00**	**47,049.00**	**2,000.00**	**0.00**	**0.00**	**47,049.00**	**49,049.00**	**49,049.00**	**0.00**
SFUN.: 3 ABASTECIMIENTO DE AGUA	**0.00**	**0.00**	**0.00**	**0.00**	**2,000.00**	**0.00**	**0.00**	**47,049.00**	**2,000.00**	**0.00**	**0.00**	**47,049.00**	**49,049.00**	**49,049.00**	**0.00**
LOC.: 0001 - CABECERA MUNICIPAL	**0.00**	**0.00**	**0.00**	**0.00**	**2,000.00**	**0.00**	**0.00**	**47,049.00**	**2,000.00**	**0.00**	**0.00**	**47,049.00**	**49,049.00**	**49,049.00**	**0.00**
01-00-00000-3396-020600 NO ESTABLECIDO	0.00	0.00	0.00	0.00	2,000.00	0.00	0.00	0.00	2,000.00	0.00	0.00	0.00	2,000.00	2,000.00	0.00
16-12-25001-5111-020600 ADQUISICION PATRIMONIAL (IMPRESORA HP NEVERSTOP TNC LASER)	0.00	0.00	0.00	0.00	0.00	0.00	0.00	6,350.00	0.00	0.00	0.00	6,350.00	6,350.00	6,350.00	0.00
16-12-25003-5111-020600 ADQUISICION PATRIMONIAL (IMPRESORA BROTHER T530DW)	0.00	0.00	0.00	0.00	0.00	0.00	0.00	4,200.00	0.00	0.00	0.00	4,200.00	4,200.00	4,200.00	0.00
16-12-25005-5111-020600 ADQUISICION PATRIMONIAL (SILLA SECRETARIAL)	0.00	0.00	0.00	0.00	0.00	0.00	0.00	1,699.00	0.00	0.00	0.00	1,699.00	1,699.00	1,699.00	0.00
16-12-25007-5671-020600 ADQUISICION PATRIMONIAL (MARTILLO DEMOLEDOR)	0.00	0.00	0.00	0.00	0.00	0.00	0.00	34,800.00	0.00	0.00	0.00	34,800.00	34,800.00	34,800.00	0.00

H. AYUNTAMIENTO MUNICIPAL CONSTITUCIONAL

SAPAM

2024-2027

MAPASTEPEC, CHIAPAS

U0454

Clave Presupuestal SubPrograma-Proyecto-Obra-Partida-Area / Concepto	EROGADO												SALDOS ACTUALES		
	MOVIMIENTOS DEL PERIODO ANTERIOR				MOVIMIENTOS DEL PERIODO ACTUAL				MOVIMIENTOS ACUMULADOS						
	Comprometido	Devengado	Ejercido	Pagado	Comprometido	Devengado	Ejercido	Pagado	Comprometido	Devengado	Ejercido	Pagado	Presup. Modif.	Erogado	Saldo Disponible
FF. : AB ORDINARIOS ECONOMIAS DE AÑOS ANTERIORES	0.00	0.00	0.00	0.00	0.00	0.00	0.00	108,407.20	0.00	0.00	0.00	108,407.20	120,231.05	108,407.20	11,823.85
PROG. : 01 SERVICIOS ADMINISTRATIVOS	0.00	0.00	0.00	0.00	0.00	0.00	0.00	0.00	0.00	0.00	0.00	0.00	9,532.72	0.00	9,532.72
FIN.: 4 OTRAS NO CLASIFICADAS EN FUNCIONES ANTERIORES	0.00	0.00	0.00	0.00	0.00	0.00	0.00	0.00	0.00	0.00	0.00	0.00	9,532.72	0.00	9,532.72
FUN.: 2 TRANSFERENCIAS, PARTICIPACIONES Y APORTACIONES ENTRE DIFERENTES NIVELES Y	0.00	0.00	0.00	0.00	0.00	0.00	0.00	0.00	0.00	0.00	0.00	0.00	9,532.72	0.00	9,532.72
SFUN.: 1 TRANSFERENCIAS ENTRE DIFERENTES NIVELES Y ORDENES DE GOBIERNO	0.00	0.00	0.00	0.00	0.00	0.00	0.00	0.00	0.00	0.00	0.00	0.00	9,532.72	0.00	9,532.72
LOC.: 0001 - CABECERA MUNICIPAL	0.00	0.00	0.00	0.00	0.00	0.00	0.00	0.00	0.00	0.00	0.00	0.00	9,532.72	0.00	9,532.72
10-00-00000-8111-020600 FONDO GENERAL DE PARTICIPACIONES	0.00	0.00	0.00	0.00	0.00	0.00	0.00	0.00	0.00	0.00	0.00	0.00	9,532.72	0.00	9,532.72
PROG. : 02 SERVICIOS PUBLICOS	0.00	0.00	0.00	0.00	0.00	0.00	0.00	64,917.20	0.00	0.00	0.00	64,917.20	67,208.33	64,917.20	2,291.13
FIN.: 2 DESARROLLO SOCIAL	0.00	0.00	0.00	0.00	0.00	0.00	0.00	64,917.20	0.00	0.00	0.00	64,917.20	67,208.33	64,917.20	2,291.13
FUN.: 2 VIVIENDA Y SERVICIOS A LA COMUNIDAD	0.00	0.00	0.00	0.00	0.00	0.00	0.00	64,917.20	0.00	0.00	0.00	64,917.20	67,208.33	64,917.20	2,291.13
SFUN.: 3 ABASTECIMIENTO DE AGUA	0.00	0.00	0.00	0.00	0.00	0.00	0.00	64,917.20	0.00	0.00	0.00	64,917.20	67,208.33	64,917.20	2,291.13
LOC.: 0001 - CABECERA MUNICIPAL	0.00	0.00	0.00	0.00	0.00	0.00	0.00	64,917.20	0.00	0.00	0.00	64,917.20	67,208.33	64,917.20	2,291.13
06-00-00000-2911-020600 REFACCIONES, ACCESORIOS Y HERRAMIENTAS MENORES	0.00	0.00	0.00	0.00	0.00	0.00	0.00	22,965.20	0.00	0.00	0.00	22,965.20	25,256.33	22,965.20	2,291.13
06-00-00000-3322-020600 OTROS SERVICIOS ESPECIALIZADOS	0.00	0.00	0.00	0.00	0.00	0.00	0.00	23,200.00	0.00	0.00	0.00	23,200.00	23,200.00	23,200.00	0.00
06-00-00000-3922-020600 OTROS IMPUESTOS Y DERECHOS	0.00	0.00	0.00	0.00	0.00	0.00	0.00	18,752.00	0.00	0.00	0.00	18,752.00	18,752.00	18,752.00	0.00
PROG. : 03 INFRAESTRUCTURA Y EQUIPAMIENTO MUNICIPAL	0.00	0.00	0.00	0.00	0.00	0.00	0.00	43,490.00	0.00	0.00	0.00	43,490.00	43,490.00	43,490.00	0.00
FIN.: 2 DESARROLLO SOCIAL	0.00	0.00	0.00	0.00	0.00	0.00	0.00	43,490.00	0.00	0.00	0.00	43,490.00	43,490.00	43,490.00	0.00
FUN.: 2 VIVIENDA Y SERVICIOS A LA COMUNIDAD	0.00	0.00	0.00	0.00	0.00	0.00	0.00	43,490.00	0.00	0.00	0.00	43,490.00	43,490.00	43,490.00	0.00
SFUN.: 3 ABASTECIMIENTO DE AGUA	0.00	0.00	0.00	0.00	0.00	0.00	0.00	43,490.00	0.00	0.00	0.00	43,490.00	43,490.00	43,490.00	0.00
LOC.: 0001 - CABECERA MUNICIPAL	0.00	0.00	0.00	0.00	0.00	0.00	0.00	43,490.00	0.00	0.00	0.00	43,490.00	43,490.00	43,490.00	0.00
16-12-25006-5411-020600 ADQUISICION DE UNA MOTOCICLETA (HONDA CBF150S)	0.00	0.00	0.00	0.00	0.00	0.00	0.00	43,490.00	0.00	0.00	0.00	43,490.00	43,490.00	43,490.00	0.00
T otal General	0.00	0.00	0.00	0.00	104,197.38	0.00	0.00	2,839,930.38	104,197.38	0.00	0.00	2,839,930.38	3,068,217.14	2,944,127.74	124,089.40

H. AYUNTAMIENTO MUNICIPAL CONSTITUCIONAL

SAPAM

2024-2027

MAPASTEPEC, CHIAPAS

000455

Clave Presupuestal SubPrograma-Proyecto-Obra-Partida-Area	Concepto	EROGADO												SALDOS ACTUALES		
		MOVIMIENTOS DEL PERIODO ANTERIOR				MOVIMIENTOS DEL PERIODO ACTUAL				MOVIMIENTOS ACUMULADOS						
		Comprometido	Devengado	Ejercido	Pagado	Comprometido	Devengado	Ejercido	Pagado	Comprometido	Devengado	Ejercido	Pagado	Presup. Modif.	Erogado	Saldo Disponible

ELABORÓ

TESORERO

REVISÓ

DIRECTOR DE OBRAS PUBLICAS

AUTORIZÓ

CARLOS RUIZ ROSALES
RESP. SIST. AGUA POTABLE

H. AYUNTAMIENTO MUNICIPAL CONSTITUCIONAL
SAPAM
2024-2027
MAPASTEPEC, CHIAPAS

000456

ESTADO PRESUPUESTAL DE RECURSOS AJENOS

SISTEMA DE AGUA POTABLE Y ALCANTARILLADO MUNICIPAL SAPAM DE MAPASTEPEC CHIAPAS

ESTADO PRESUPUESTAL DE RECURSOS AJENOS DEL PERIODO: Del 01/01/2025 al 31/12/2025

Clave Presupuestal SubPrograma-Proyecto-Obra-Partida-Area	Concepto	Pto. Autorizado	ACUM. PERIODO ANTERIOR		MOVIMIENTOS DEL PERIODO								SALDOS ACTUALES			AVANCES	
					Modificaciones		Transferencias		Erogado								
			Presup. Modif.	Erogado Anterior	Ampliación	Reducción	Aumento	Disminución	Comprometido	Devengado	Ejercido	Pagado	Presup. Modif.	Erogado	Saldo Disponible	% Fis.	% Finan.

FIN.:
FUN.:
SFUN.:
LOC.: -

T otal General

ELABORÓ

TESORERO

REVISÓ

DIRECTOR DE OBRAS PUBLICAS

AUTORIZÓ

CARLOS RUIZ ROGALES
RESP. SIST. AGUA POTABLE

H. AYUNTAMIENTO MUNICIPAL CONSTITUCIONAL
SAPAM
2024-2027
MAPASTEPEC, CHIAPAS

00457

ESTADO PRESUPUESTAL DE RECURSOS AJENOS — **EPRA - BIS**

SISTEMA DE AGUA POTABLE Y ALCANTARILLADO MUNICIPAL SAPAM DE MAPASTEPEC CHIAPAS — 28-ene.-26

ESTADO PRESUPUESTAL DE RECURSOS AJENOS DEL PERIODO: Del 01/01/2025 al 31/12/2025 —

Clave Presupuestal SubPrograma-Proyecto-Obra-Partida-Area	Concepto	EROGADO												SALDOS ACTUALES		
		MOVIMIENTOS DEL PERIODO ANTERIOR				MOVIMIENTOS DEL PERIODO ACTUAL				MOVIMIENTOS ACUMULADOS						
		Comprometido	Devengado	Ejercido	Pagado	Comprometido	Devengado	Ejercido	Pagado	Comprometido	Devengado	Ejercido	Pagado	Presup. Modif.	Erogado	Saldo Disponible

FIN.:
FUN.:
SFUN.:
LOC.: -

T otal General

ELABORÓ

TESORERO

REVISÓ

DIRECTOR DE OBRAS PUBLICAS

AUTORIZÓ

H. AYUNTAMIENTO MUNICIPAL CONSTITUCIONAL
SAPAM
2024-2027
MAPASTEPEC, CHIAPAS

CARLOS RUIZ ROSALES
RESP. SIST. AGUA POTABLE

10458

MAPASTEPEC
ESTADO DE INGRESOS Y EGRESOS
DEL : 01/01/2025 AL 31/12/2025

000459

EIE
Fecha: 28/01/2026

			Nota Relacionada
SALDO INICIAL			**120,839.53**
INGRESOS			
Ingresos de Gestión		**1,987,364.81**	
Ingresos por Venta de Bienes y servicios		**1,987,364.81**	NEA-1
Participaciones, Aportaciones, Transferencias, Asignaciones, Subsidios y Otras Ayudas		**960,000.00**	
Subsidios y Subvenciones		**960,000.00**	
Subsidio a Entes Públicos Descentralizados		960,000.00	
Otros Ingresos y Beneficios		**12.80**	
Ingresos Financieros		**12.80**	
Productos Financieros (Ordinarios)		12.80	
TOTAL INGRESOS	**2,947,377.61**		
RECTIFICACIONES DE INGRESOS		**0.00**	
TOTAL INGRESOS			**2,947,377.61**
EGRESOS			
Gasto Corriente		**2,749,391.36**	
Servicios Personales		**1,857,903.60**	NEA-3
Materiales y Suministros		**581,622.60**	NEA-3
Servicios Generales		**293,865.16**	NEA-3
Transferencias, Asignaciones, Subsidios y Otras Ayudas		**16,000.00**	NEA-3
Gasto de Capital		**90,539.00**	
Bienes Muebles, Inmuebles e Intangibles		**90,539.00**	NEA-3
TOTAL EGRESOS	**2,839,930.36**		
RECTIFICACIONES DE EGRESOS		**0.00**	
TOTAL EGRESOS			**2,839,930.36**
DISPONIBILIDAD PRESUPUESTAL			**228,286.78**

Cuenta		ORDINARIOS	EXTRAORDINARIOS	TOTAL
Efectivo	NESF-1	0.00	0.00	0.00
Bancos / Tesoreria	NESF-1	215,627.10	0.00	215,627.10
Inversiones	NESF-1	0.00	0.00	0.00
Deudores Diversos	NESF-3	0.00	0.00	0.00
Anticipo a Proveedores	NESF-3	21,247.02	0.00	21,247.02
Anticipo a Contratistas	NESF-3	0.00	0.00	0.00
Otros Activos		143.03	0.00	143.03
...entas por Pagar a Corto Plazo		8,730.37	0.00	8,730.37

DISPONIBILIDAD FINANCIERA **228,286.78**

"Bajo protesta de decir verdad declaramos que los Estados Financieros y sus notas, son razonablemente correctos y son responsabilidad del emisor"

H. AYUNTAMIENTO MUNICIPAL CONSTITUCIONAL
SAPAM
2024-2027
MAPASTEPEC, CHIAPAS

CARLOS RUIZ ROSALES
RESP. SIST. AGUA POTABLE

TESORERO

SISTEMA DE AGUA POTABLE Y ALCANTARILLADO MUNICIPAL SAPAM DE MAPASTEPEC

ESTADO DE INGRESOS Y EGRESOS BIS

Del 01/01/2025 al 31/12/2025

E I E - BIS

FECHA 28 / 01 / 2026

EGRESOS	ORDINARIOS	CAPUFE	OTROS CONVENIDOS	TRANSFERENCIAS Y REC. ADICIONALES ESTATALES	F A I S M U N	FORTAMUNDF	OTROS SUBSIDIOS Y APORTACIONES	FINANCIAMIENTO Y EMPRESTITOS	T O T A L
GASTO CORRIENTE									
SERVICIOS PERSONALES	1,857,903.60	0.00	0.00	0.00	0.00	0.00	0.00	0.00	$1,857,903.60
MATERIALES Y SUMINISTROS	581,622.60	0.00	0.00	0.00	0.00	0.00	0.00	0.00	$581,622.60
SERVICIOS GENERALES	293,865.16	0.00	0.00	0.00	0.00	0.00	0.00	0.00	$293,865.16
SUBSIDIOS Y OTRAS AYUDAS	16,000.00	0.00	0.00	0.00	0.00	0.00	0.00	0.00	$16,000.00
DEUDA PÚBLICA	0.00	0.00	0.00	0.00	0.00	0.00	0.00	0.00	$0.00
INTERESES	0.00	0.00	0.00	0.00	0.00	0.00	0.00	0.00	$0.00
COMISIONES	0.00	0.00	0.00	0.00	0.00	0.00	0.00	0.00	$0.00
GASTOS	0.00	0.00	0.00	0.00	0.00	0.00	0.00	0.00	$0.00
ADEFAS	0.00	0.00	0.00	0.00	0.00	0.00	0.00	0.00	$0.00
TOTAL GASTO CORRIENTE	**$2,749,391.36**	**$0.00**	**$0.00**	**$0.00**	**$0.00**	**$0.00**	**$0.00**	**$0.00**	**$2,749,391.36**
GASTO DE CAPITAL									
BIENES MUEBLES E INMUEBLES	90,539.00	0.00	0.00	0.00	0.00	0.00	0.00	0.00	$90,539.00
INVERSIÓN PUBLICA	0.00	0.00	0.00	0.00	0.00	0.00	0.00	0.00	$0.00
INVERSIONES FINANCIERAS Y OTRAS PROVISIONES	0.00	0.00	0.00	0.00	0.00	0.00	0.00	0.00	$0.00
TOTAL GASTO DE CAPITAL	**$90,539.00**	**$0.00**	**$0.00**	**$0.00**	**$0.00**	**$0.00**	**$0.00**	**$0.00**	**$90,539.00**
AMORTIZACIÓN DE LA DEUDA Y DISMINUCIÓN DE PASIVOS									
AMORTIZACIONES	0.00	0.00	0.00	0.00	0.00	0.00	0.00	0.00	$0.00
TOTAL GASTO DE DEUDA Y DISMINUCIÓN DE PASIVOS	**$0.00**	**$0.00**	**$0.00**	**$0.00**	**$0.00**	**$0.00**	**$0.00**	**$0.00**	**$0.00**
PENSIONES Y JUBILACIONES									
PENSIONES Y JUBILACIONES	0.00	0.00	0.00	0.00	0.00	0.00	0.00	0.00	0.00
TOTAL PENSIONES Y JUBILACIONES	**0.00**	**0.00**	**0.00**	**0.00**	**0.00**	**0.00**	**0.00**	**0.00**	**0.00**
TOTAL EGRESOS	**$2,839,930.36**	**$0.00**	**$0.00**	**$0.00**	**$0.00**	**$0.00**	**$0.00**	**$0.00**	**$2,839,930.36**

H. AYUNTAMIENTO MUNICIPAL CONSTITUCIONAL

S A P A M

2024-2027

MAPASTEPEC, CHIAPAS

CARLOS RUIZ ROSALES

RESP. SIST. AGUA POTABLE

TESORERO

000460

SAPAM MAPASTEPEC
ESTADO DE DEUDA MUNICIPAL
DEL 01/01/2025 AL 31/12/2025

PFORMATO EDM
FECHA 28/01/2026
HOJA DE

	MONTO ORIGINAL	TIPO OBLIGACION	TASA INTERES	PLAZO (MESES)

GARANTE	TIPO DE GARANTIA / FUENTE DE PAGO	A DE CONTRATACION	IMPORTE GARANTIZADO

CUENTA	SALDO AL INICIO DEL EJERCICIO	OBJETO DE GASTO

NO APLICA

FECHA DE MOVIMIENTO	SALDO ANTER	AMORTIZACION DEL CAPITAL	ACCESORIOS DE LA DEUDA			SALDO PENDIENTE DE AMORTIZAR
			INTERESES	COMISIONES	GASTO	
	0.00			0.00	0.00	
				0.00	0.00	

"Bajo protesta de decir verdad declaramos que los Estados Financieros y sus notas, son razonablemente correctos y son responsabilidad del emisor"

H. AYUNTAMIENTO MUNICIPAL CONSTITUCIONAL
SAPAM
2024-2027
MAPASTEPEC, CHIAPAS

DIRECTOR

- 000491

SISTEMA DE AGUA POTABLE Y ALCANTARILLADO MUNICIPAL SAPAM DE MAPASTEPEC CHIAPAS
INDICADORES FINANCIEROS
Del 01/01/2025 al 31/12/2025

Fecha: 28/01/2026

Capacidad Financiera :	INGRESO TOTAL	0.00	0.0000	**Nivel Real del Gasto :**	PRESUPUESTO EJERCIDO	2,839,930.36	0.9694
	GASTO TOTAL	2,839,930.36			PRESUPUESTO ORIGINAL	2,929,491.33	
Autonomia Financiera :	INGRESOS PROPIOS	0.00	NA	**Relación Gasto de Inversión vs Gasto Corriente :**	OBRA PUBLICA	90,539.00	0.0329
	INGRESOS TOTALES	0.00			GASTO CORRIENTE	2,749,391.36	
Autonomia Tributaria :	IMPUESTOS	0.00	NA	**Impacto de los Servicios Personales vs Gasto Total :**	SERVICIOS PERSONALES	1,857,903.60	0.6542
	INGRESOS PROPIOS	0.00			GASTO TOTAL	2,839,930.36	
Capacidad de Inversión	GASTO DE INVERSIÓN	90,539.00	0.0319	**Impacto del Gasto Corriente vs Gasto Total :**	GASTO CORRIENTE	2,749,391.36	0.9681
	GASTO TOTAL	2,839,930.36			GASTO TOTAL	2,839,930.36	
Saldo Relativo de la Deuda :	SALDO NETO DE LA DEUDA	0.00	0.0000	**Impacto del Gasto de Inversión**	OBRA PUBLICA	90,539.00	0.0319
	GASTO TOTAL	2,839,930.36			GASTO TOTAL	2,839,930.36	
Carga de la Deuda :	SERVICIO DE LA DEUDA	0.00	0.0000	**Impacto del Ramo 33 vs Gasto Total :**	RAMO 33	0.00	0.0000
	GASTO TOTAL	2,839,930.36			GASTO TOTAL	2,839,930.36	
Capacidad Recaudatoria	INGRESOS RECAUDADOS REALES	0.00	NA				
	INGRESOS PRESUPUESTADOS	0.00					

H. AYUNTAMIENTO MUNICIPAL CONSTITUCIONAL
SAPAM
2024-2027
MAPASTEPEC, CHIAPAS

ELABORÓ

TESORERO

29062

SISTEMA DE AGUA POTA LE Y ALCANTARILLADO MUNICIPAL : PAM DE MAPASTEPEC CHI. **Periodo de consulta: 1er SEMESTRE**

INDICADORES DE EVALUACIÓN **Fecha Impresión:** 28 / 01 / 2026

Indicador: Apoyo Humano — **Se integra por el monto erogado de programas y/o acciones de Salud y Educación**

Estructura de los Proyectos	Monto	Porcentaje	Cobertura de la Demanda	Cantidad	Porcentaje
Gasto Total de Apoyo Humano / Gasto Total de Obras y/o Acciones	0.00 / 14,249.00	0.00 %	No. de Proyectos Atendidos (Apoyo Humano) / No. de Proyectos Demandados (Apoyo H.)	0 / 0	0.00 %
Gasto Total de Salud / Gasto Total de Obras y/o Acciones	0.00 / 14,249.00	0.00 %	No. de Proyectos Atendidos (Salud) / No. de Proyectos Demandados (Salud)	0 / 0	0.00 %
Gasto Total de Educación / Gasto Total de Obras y/o Acciones	0.00 / 14,249.00	0.00 %	No. de Proyectos Atendidos (Educación) / No. de Proyectos Demandados (Educación)	0 / 0	0.00 %

Indicador: Apoyo Físico — **Se integra por el monto erogado de programas y/o acciones de Agua Potable, Drenaje y Alcantarillado, Urbanización, Electrificación y Vivienda**

Estructura de los Proyectos	Monto	Porcentaje	Cobertura de la Demanda	Cantidad	Porcentaje
Gasto Total de Apoyo Físico / Gasto Total de Obras y/o Acciones	0.00 / 14,249.00	0.00 %	No. de Proyectos Atendidos (Apoyo Físico) / No. de Proyectos Demandados (Apoyo Físico)	0 / 0	0.00 %
Gasto Total de Agua Potable / Gasto Total de Obras y/o Acciones	0.00 / 14,249.00	0.00 %	No. de Proyectos Atendidos (Agua Potable) / No. de Proyectos Demandados (Agua Potable)	0 / 0	0.00 %
Gasto Total de Drenaje y Alcantarillado / Gasto Total de Obras y/o Acciones	0.00 / 14,249.00	0.00 %	No. de Proyectos Atendidos (Drenaje y Alc.) / No. de Proyectos Demandados (Drenaje y Alc)	0 / 0	0.00 %
Gasto Total de Urbanización / Gasto Total de Obras y/o Acciones	0.00 / 14,249.00	0.00 %	No. de Proyectos Atendidos (Urbanización) / No. de Proyectos Demandados (Urbanización)	0 / 0	0.00 %
Gasto Total de Agua Electrificación / Gasto Total de Obras y/o Acciones	0.00 / 14,249.00	0.00 %	No. de Proyectos Atendidos (Electrificación) / No. de Proyectos Demandados (Electrificación)	0 / 0	0.00 %
Gasto Total de Vivienda / Gasto Total de Obras y/o Acciones	0.00 / 14,249.00	0.00 %	No. de Proyectos Atendidos (Vivienda) / No. de Proyectos Demandados (Vivienda	0 / 0	0.00 %

Indicador: Apoyo para la Producción — **Se integra por el monto erogado de programas y/o acciones de Caminos y Proyectos Productivos**

Estructura de los Proyectos	Monto	Porcentaje	Cobertura de la Demanda	Cantidad	Porcentaje
Gasto Total de Apoyo para la Producción / Gasto Total de Obras y/o Acciones	0.00 / 14,249.00	0.00 %	No. de Proyectos Atendidos (Apoyo Producción) / No. de Proyectos Demandados (Apoyo P.)	0 / 0	0.00 %
Gasto Total de Caminos / Gasto Total de Obras y/o Acciones	0.00 / 14,249.00	0.00 %	No. de Proyectos Atendidos (Caminos) / No. de Proyectos Demandados (Caminos)	0 / 0	0.00 %
Gasto Total de Proy. Productivos / Gasto Total de Obras y/o Acciones	0.00 / 14,249.00	0.00 %	No. de Proyectos Atendidos (P. Productivos) / No. de Proyectos Demandados (P. Productivos)	0 / 0	0.00 %

H. AYUNTAMIENTO MUNICIPAL CONSTITUCIONAL
SAPAM
2024-2027
MAPASTEPEC, CHIAPAS

SISTEMA DE AGUA POTABLE Y ALCANTARILLADO MUNICIPAL SAPAM DE MAPASTEPEC CHI. Periodo de consulta: 1er SEMESTRE

INDICADORES DE EVALUACIÓN Fecha Impresión: 28 / 01 / 2026

Indicador: Otros	Se integra por el monto erogado de programas y/o acciones distintos a los considerados en Apoyo Humano, Apoyo Físico y Apoyo para la Producción				
Estructura de los Proyectos	**Monto**	**Porcentaje**	**Cobertura de la Demanda**	**Cantidad**	**Porcentaje**
Gasto Total de Otros / Gasto Total de Obras y/o Acciones	12,249.00 / 14,249.00	85.96 %	No. de Proyectos Atendidos (Otros) / No. de Proyectos Demandados (Otros)	3 / 4	75.00 %

Indicador: Comités	Comités y/o consejos constituidos y comunidades participantes en reuniones de comité				
Comités constituidos	**Monto**	**Porcentaje**	**Cobertura de la Demanda**	**Cantidad**	**Porcentaje**
No. de comités y/o consejos constituidos / Total de Comunidades del Municipio	48 / 113	42.48 %	No. de comunidades participantes en reuniones de Comité y/o Consejos / Total de Comunidades del Municipio	37 / 113	32.74 %

Indicador: Empleos	Empleos generados y población atendida				
Empleos Generados	**Cantidad**	**Porcentaje**	**Cobertura de la Demanda**	**Cantidad**	**Porcentaje**
No. de empleos generados / No. de empleos demandantes	25 / 40	62.50 %	No. de población (Mujeres/Hombres) / Población Total (Mujeres/Hombres)	16,814 / 16,814	100.00 %

H. AYUNTAMIENTO MUNICIPAL CONSTITUCIONAL
SAPAM
2024-2027
MAPASTEPEC, CHIAPAS

4900

SISTEMA DE AGUA POTA LE Y ALCANTARILLADO MUNICIPAL S PAM DE MAPASTEPEC CHI Periodo de consulta: 2do SEMESTRE

INDICADORES DE EVALUACIÓN Fecha Impresión: 28 / 01 / 2026

Indicador: Apoyo Humano — Se integra por el monto erogado de programas y/o acciones de Salud y Educación

Estructura de los Proyectos	Monto	Porcentaje	Cobertura de la Demanda	Cantidad	Porcentaje
Gasto Total de Apoyo Humano / Gasto Total de Obras y/o Acciones	0.00 / 78,290.00	0.00 %	No. de Proyectos Atendidos (Apoyo Humano) / No. de Proyectos Demandados (Apoyo H.)	0 / 0	0.00 %
Gasto Total de Salud / Gasto Total de Obras y/o Acciones	0.00 / 78,290.00	0.00 %	No. de Proyectos Atendidos (Salud) / No. de Proyectos Demandados (Salud)	0 / 0	0.00 %
Gasto Total de Educación / Gasto Total de Obras y/o Acciones	0.00 / 78,290.00	0.00 %	No. de Proyectos Atendidos (Educación) / No. de Proyectos Demandados (Educación)	0 / 0	0.00 %

Indicador: Apoyo Físico — Se integra por el monto erogado de programas y/o acciones de Agua Potable, Drenaje y Alcantarillado, Urbanización, Electrificación y Vivienda

Estructura de los Proyectos	Monto	Porcentaje	Cobertura de la Demanda	Cantidad	Porcentaje
Gasto Total de Apoyo Físico / Gasto Total de Obras y/o Acciones	0.00 / 78,290.00	0.00 %	No. de Proyectos Atendidos (Apoyo Físico) / No. de Proyectos Demandados (Apoyo Físico)	0 / 0	0.00 %
Gasto Total de Agua Potable / Gasto Total de Obras y/o Acciones	0.00 / 78,290.00	0.00 %	No. de Proyectos Atendidos (Agua Potable) / No. de Proyectos Demandados (Agua Potable)	0 / 0	0.00 %
Gasto Total de Drenaje y Alcantarillado / Gasto Total de Obras y/o Acciones	0.00 / 78,290.00	0.00 %	No. de Proyectos Atendidos (Drenaje y Alc.) / No. de Proyectos Demandados (Drenaje y Alc)	0 / 0	0.00 %
Gasto Total de Urbanización / Gasto Total de Obras y/o Acciones	0.00 / 78,290.00	0.00 %	No. de Proyectos Atendidos (Urbanización) / No. de Proyectos Demandados (Urbanización)	0 / 0	0.00 %
Gasto Total de Agua Electrificación / Gasto Total de Obras y/o Acciones	0.00 / 78,290.00	0.00 %	No. de Proyectos Atendidos (Electrificación) / No. de Proyectos Demandados (Electrificación)	0 / 0	0.00 %
Gasto Total de Vivienda / Gasto Total de Obras y/o Acciones	0.00 / 78,290.00	0.00 %	No. de Proyectos Atendidos (Vivienda) / No. de Proyectos Demandados (Vivienda	0 / 0	0.00 %

Indicador: Apoyo para la Producción — Se integra por el monto erogado de programas y/o acciones de Caminos y Proyectos Productivos

Estructura de los Proyectos	Monto	Porcentaje	Cobertura de la Demanda	Cantidad	Porcentaje
Gasto Total de Apoyo para la Producción / Gasto Total de Obras y/o Acciones	0.00 / 78,290.00	0.00 %	No. de Proyectos Atendidos (Apoyo Producción) / No. de Proyectos Demandados (Apoyo P.)	0 / 0	0.00 %
Gasto Total de Caminos / Gasto Total de Obras y/o Acciones	0.00 / 78,290.00	0.00 %	No. de Proyectos Atendidos (Caminos) / No. de Proyectos Demandados (Caminos)	0 / 0	0.00 %
Gasto Total de Proy. Productivos / Gasto Total de Obras y/o Acciones	0.00 / 78,290.00	0.00 %	No. de Proyectos Atendidos (P. Productivos) / No. de Proyectos Demandados (P. Productivos)	0 / 0	0.00 %

H. AYUNTAMIENTO MUNICIPAL CONSTITUCIONAL
SAPAM
2024-2027
MAPASTEPEC, CHIAPAS

000465

SISTEMA DE AGUA POTABLE Y ALCANTARILLADO MUNICIPAL SAPAM DE MAPASTEPEC CHI, Periodo de consulta: 2do SEMESTRE

INDICADORES DE EVALUACIÓN Fecha Impresión: 28 / 01 / 2026

Indicador: Otros	Se integra por el monto erogado de programas y/o acciones distintos a los considerados en Apoyo Humano, Apoyo Físico y Apoyo para la Producción				
Estructura de los Proyectos	**Monto**	**Porcentaje**	**Cobertura de la Demanda**	**Cantidad**	**Porcentaje**
Gasto Total de Otros / Gasto Total de Obras y/o Acciones	78,290.00 / 78,290.00	100.00 %	No. de Proyectos Atendidos (Otros) / No. de Proyectos Demandados (Otros)	2 / 6	33.33 %

Indicador: Comités	Comités y/o consejos constituidos y comunidades participantes en reuniones de comité				
Comités constituidos	**Monto**	**Porcentaje**	**Cobertura de la Demanda**	**Cantidad**	**Porcentaje**
No. de comités y/o consejos constituidos / Total de Comunidades del Municipio	48 / 113	42.48 %	No. de comunidades participantes en reuniones de Comité y/o Consejos / Total de Comunidades del Municipio	37 / 113	32.74 %

Indicador: Empleos	Empleos generados y población atendida				
Empleos Generados	**Cantidad**	**Porcentaje**	**Cobertura de la Demanda**	**Cantidad**	**Porcentaje**
No. de empleos generados / No. de empleos demandantes	25 / 40	62.50 %	No. de población (Mujeres/Hombres) / Población Total (Mujeres/Hombres)	16,814 / 16,814	100.00 %

H. AYUNTAMIENTO MUNICIPAL CONSTITUCIONAL
SAPAM
2024-2027
MAPASTEPEC, CHIAPAS

000466

SISTEMA DE AGUA POT[illegible]LE Y ALCANTARILLADO MUNICIPAL [illegible]APAM DE MAPASTEPEC CHI. Periodo de consulta: 1er SEMESTRE

INDICADORES DE COBERTURA DE PROGRAMAS Fecha Impresión: 28 / 01 / 2026

PROGRAMA	INDICADOR Gastos del Programa / Gasto Total de Obras y/o Acciones %	COBERTURA POBLACIÓN Población Atendida / Población Demandada %	COBERTURA LOCALIDADES Localidades Atendidas / Localidades Demandadas %
03 - INFRAESTRUCTURA Y EQUIPAMIENTO MUNICIPAL	12,249.00 / 14,249.00 85.96 %	3 / 3 100.00 %	1 / 1 100.00 %
AE - ATENCIÓN DE EMERGENCIAS	0.00 / 14,249.00 0.00 %	0 / 0 0.00 %	0 / 0 0.00 %
AL - ALCANTARILLADO	0.00 / 14,249.00 0.00 %	0 / 0 0.00 %	0 / 0 0.00 %
AP - AGUA POTABLE	0.00 / 14,249.00 0.00 %	0 / 0 0.00 %	0 / 0 0.00 %
AS - AGUA Y SANEAMIENTO	0.00 / 14,249.00 0.00 %	0 / 0 0.00 %	0 / 0 0.00 %
CD - CENTROS INTEGRADORES DE DESARROLLO	0.00 / 14,249.00 0.00 %	0 / 0 0.00 %	0 / 0 0.00 %
DR - DRENAJE	0.00 / 14,249.00 0.00 %	0 / 0 0.00 %	0 / 0 0.00 %
ED - EDUCACION	0.00 / 14,249.00 0.00 %	0 / 0 0.00 %	0 / 0 0.00 %
EL - ELECTRIFICACIÓN RURAL Y DE COLONIAS POBRES	0.00 / 14,249.00 0.00 %	0 / 0 0.00 %	0 / 0 0.00 %
IE - INFRAESTRUCTURA BÁSICA EDUCATIVA	0.00 / 14,249.00 0.00 %	0 / 0 0.00 %	0 / 0 0.00 %
IS - INFRAESTRUCTURA BÁSICA DEL SECTOR SALUD	0.00 / 14,249.00 0.00 %	0 / 0 0.00 %	0 / 0 0.00 %
MV - MEJORAMIENTO DE VIVIENDA	0.00 / 14,249.00 0.00 %	0 / 0 0.00 %	0 / 0 0.00 %
OF - OBLIGACIONES FINANCIERAS	0.00 / 14,249.00 0.00 %	0 / 0 0.00 %	0 / 0 0.00 %

H. AYUNTAMIENTO MUNICIPAL CONSTITUCIONAL
SAPAE
2024-2027
MAPASTEPEC, CHIAPAS

SISTEMA DE AGUA POT. LE Y ALCANTARILLADO MUNICIPAL APAM DE MAPASTEPEC CHI. Periodo de consulta: 1er SEMESTRE

INDICADORES DE COBERTURA DE PROGRAMAS Fecha Impresión: 28 / 01 / 2026

PROGRAMA	INDICADOR Gastos del Programa / Gasto Total de Obras y/o Acciones	%	COBERTURA POBLACIÓN Población Atendida / Población Demandada	%	COBERTURA LOCALIDADES Localidades Atendidas / Localidades Demandadas	%
OP - OTROS PROYECTOS DE INFRAESTRUCTURA ECÓNOMICA	0.00 / 14,249.00	0.00 %	0 / 0	0.00 %	0 / 0	0.00 %
OT - ORDENAMIENTO TERRITORIAL	0.00 / 14,249.00	0.00 %	0 / 0	0.00 %	0 / 0	0.00 %
PP - SEGURIDAD PÚBLICA	0.00 / 14,249.00	0.00 %	0 / 0	0.00 %	0 / 0	0.00 %
PR - PROCESOS DE RECUPERACIÓN	0.00 / 14,249.00	0.00 %	0 / 0	0.00 %	0 / 0	0.00 %
R5 - PROTECCIÓN Y PRESERVACIÓN ECOLÓGICA	0.00 / 14,249.00	0.00 %	0 / 0	0.00 %	0 / 0	0.00 %
RD - IDENTIFICACIÓN Y REDUCCIÓN DE RIESGOS DE DESASTRES	0.00 / 14,249.00	0.00 %	0 / 0	0.00 %	0 / 0	0.00 %
RS - CONSTITUCIÓN DE RESERVA	0.00 / 14,249.00	0.00 %	0 / 0	0.00 %	0 / 0	0.00 %
SA - SALUD	0.00 / 14,249.00	0.00 %	0 / 0	0.00 %	0 / 0	0.00 %
SB - ESTÍMULOS A LA EDUCACIÓN PÚBLICA	0.00 / 14,249.00	0.00 %	0 / 0	0.00 %	0 / 0	0.00 %
SM - SUBSEMUN/FORTASEG	0.00 / 14,249.00	0.00 %	0 / 0	0.00 %	0 / 0	0.00 %
SS - ASISTENCIA SOCIAL Y SERVICIOS COMUNITARIOS	0.00 / 14,249.00	0.00 %	0 / 0	0.00 %	0 / 0	0.00 %
SU - FOMENTO AL DESARROLLO URBANO Y REGIONAL	0.00 / 14,249.00	0.00 %	0 / 0	0.00 %	0 / 0	0.00 %
TB - OPORTUNIDADES PARA LAS MUJERES	0.00 / 14,249.00	0.00 %	0 / 0	0.00 %	0 / 0	0.00 %

H. AYUNTAMIENTO MUNICIPAL CONSTITUCIONAL
SAPAM
2024-2027
MAPASTEPEC, CHIAPAS

0046

SISTEMA DE AGUA POT. LE Y ALCANTARILLADO MUNICIPAL PAM DE MAPASTEPEC CHI. Periodo de consulta: 1er SEMESTRE

INDICADORES DE COBERTURA DE PROGRAMAS Fecha Impresión: 28 / 01 / 2026

PROGRAMA	INDICADOR Gastos del Programa / Gasto Total de Obras y/o Acciones %	COBERTURA POBLACIÓN Población Atendida / Población Demandada %	COBERTURA LOCALIDADES Localidades Atendidas / Localidades Demandadas %
TF - FOMENTO A LA PRODUCCIÓN Y PRODUCTIVIDAD	0.00 / 14,249.00 0.00 %	0 / 0 0.00 %	0 / 0 0.00 %
U9 - DEFINICIÓN Y CONDUCCIÓN DE LA PLANEACIÓN PARA EL DESARROLLO REGIONAL	0.00 / 14,249.00 0.00 %	0 / 0 0.00 %	0 / 0 0.00 %
UB - CAMINOS RURALES Y PUENTES	0.00 / 14,249.00 0.00 %	0 / 0 0.00 %	0 / 0 0.00 %
UE - SITIOS HISTÓRICOS Y CULTURALES	0.00 / 14,249.00 0.00 %	0 / 0 0.00 %	0 / 0 0.00 %
UG - TELEFONÍA RURAL	0.00 / 14,249.00 0.00 %	0 / 0 0.00 %	0 / 0 0.00 %
UR - URBANIZACIÓN	0.00 / 14,249.00 0.00 %	0 / 0 0.00 %	0 / 0 0.00 %
VI - VIVIENDA	0.00 / 14,249.00 0.00 %	0 / 0 0.00 %	0 / 0 0.00 %

H. AYUNTAMIENTO MUNICIPAL CONSTITUCIONAL
SAPAM
2024-2027
MAPASTEPEC, CHIAPAS

000489

SISTEMA DE AGUA POT. LE Y ALCANTARILLADO MUNICIPAL APAM DE MAPASTEPEC CHI. Periodo de consulta: 2do SEMESTRE

INDICADORES DE COBERTURA DE PROGRAMAS Fecha Impresión: 28 / 01 / 2026

PROGRAMA	INDICADOR Gastos del Programa / Gasto Total de Obras y/o Acciones	%	COBERTURA POBLACIÓN Población Atendida / Población Demandada	%	COBERTURA LOCALIDADES Localidades Atendidas / Localidades Demandadas	%
03 - INFRAESTRUCTURA Y EQUIPAMIENTO MUNICIPAL	78,290.00 / 78,290.00	100.00 %	0 / 0	0.00 %	0 / 0	0.00 %
AE - ATENCIÓN DE EMERGENCIAS	0.00 / 78,290.00	0.00 %	0 / 0	0.00 %	0 / 0	0.00 %
AL - ALCANTARILLADO	0.00 / 78,290.00	0.00 %	0 / 0	0.00 %	0 / 0	0.00 %
AP - AGUA POTABLE	0.00 / 78,290.00	0.00 %	0 / 0	0.00 %	0 / 0	0.00 %
AS - AGUA Y SANEAMIENTO	0.00 / 78,290.00	0.00 %	4790 / 4950	96.77 %	8 / 9	88.89 %
CD - CENTROS INTEGRADORES DE DESARROLLO	0.00 / 78,290.00	0.00 %	0 / 0	0.00 %	0 / 0	0.00 %
DR - DRENAJE	0.00 / 78,290.00	0.00 %	0 / 0	0.00 %	0 / 0	0.00 %
ED - EDUCACION	0.00 / 78,290.00	0.00 %	0 / 0	0.00 %	0 / 0	0.00 %
EL - ELECTRIFICACIÓN RURAL Y DE COLONIAS POBRES	0.00 / 78,290.00	0.00 %	0 / 0	0.00 %	0 / 0	0.00 %
IE - INFRAESTRUCTURA BÁSICA EDUCATIVA	0.00 / 78,290.00	0.00 %	0 / 0	0.00 %	0 / 0	0.00 %
IS - INFRAESTRUCTURA BÁSICA DEL SECTOR SALUD	0.00 / 78,290.00	0.00 %	0 / 0	0.00 %	0 / 0	0.00 %
MV - MEJORAMIENTO DE VIVIENDA	0.00 / 78,290.00	0.00 %	0 / 0	0.00 %	0 / 0	0.00 %
OF - OBLIGACIONES FINANCIERAS	0.00 / 78,290.00	0.00 %	0 / 0	0.00 %	0 / 0	0.00 %

H. AYUNTAMIENTO MUNICIPAL CONSTITUCIONAL
SAPAM
2024-2027
MAPASTEPEC, CHIAPAS

000470

SISTEMA DE AGUA POT LE Y ALCANTARILLADO MUNICIPAL APAM DE MAPASTEPEC CHI. Periodo de consulta: 2do SEMESTRE

INDICADORES DE COBERTURA DE PROGRAMAS Fecha Impresión: 28 / 01 / 2026

PROGRAMA	INDICADOR Gastos del Programa / Gasto Total de Obras y/o Acciones %	COBERTURA POBLACIÓN Población Atendida / Población Demandada %	COBERTURA LOCALIDADES Localidades Atendidas / Localidades Demandadas %
OP - OTROS PROYECTOS DE INFRAESTRUCTURA ECÓNOMICA	0.00 / 78,290.00 0.00 %	0 / 0 0.00 %	0 / 0 0.00 %
OT - ORDENAMIENTO TERRITORIAL	0.00 / 78,290.00 0.00 %	0 / 0 0.00 %	0 / 0 0.00 %
PP - SEGURIDAD PÚBLICA	0.00 / 78,290.00 0.00 %	0 / 0 0.00 %	0 / 0 0.00 %
PR - PROCESOS DE RECUPERACIÓN	0.00 / 78,290.00 0.00 %	0 / 0 0.00 %	0 / 0 0.00 %
R5 - PROTECCIÓN Y PRESERVACIÓN ECOLÓGICA	0.00 / 78,290.00 0.00 %	0 / 0 0.00 %	0 / 0 0.00 %
RD - IDENTIFICACIÓN Y REDUCCIÓN DE RIESGOS DE DESASTRES	0.00 / 78,290.00 0.00 %	0 / 0 0.00 %	0 / 0 0.00 %
RS - CONSTITUCIÓN DE RESERVA	0.00 / 78,290.00 0.00 %	0 / 0 0.00 %	0 / 0 0.00 %
SA - SALUD	0.00 / 78,290.00 0.00 %	0 / 0 0.00 %	0 / 0 0.00 %
SB - ESTÍMULOS A LA EDUCACIÓN PÚBLICA	0.00 / 78,290.00 0.00 %	0 / 0 0.00 %	0 / 0 0.00 %
SM - SUBSEMUN/FORTASEG	0.00 / 78,290.00 0.00 %	0 / 0 0.00 %	0 / 0 0.00 %
SS - ASISTENCIA SOCIAL Y SERVICIOS COMUNITARIOS	0.00 / 78,290.00 0.00 %	0 / 0 0.00 %	0 / 0 0.00 %
SU - FOMENTO AL DESARROLLO URBANO Y REGIONAL	0.00 / 78,290.00 0.00 %	0 / 0 0.00 %	0 / 0 0.00 %
TB - OPORTUNIDADES PARA LAS MUJERES	0.00 / 78,290.00 0.00 %	0 / 0 0.00 %	0 / 0 0.00 %

H. AYUNTAMIENTO MUNICIPAL CONSTITUCIONAL
SAPAM
2024-2027
MAPASTEPEC, CHIAPAS

000471

SISTEMA DE AGUA POT LE Y ALCANTARILLADO MUNICIPAL PAM DE MAPASTEPEC CHI. Periodo de consulta: 2do SEMESTRE

INDICADORES DE COBERTURA DE PROGRAMAS Fecha Impresión: 28 / 01 / 2026

PROGRAMA	INDICADOR Gastos del Programa / Gasto Total de Obras y/o Acciones	%	COBERTURA POBLACIÓN Población Atendida / Población Demandada	%	COBERTURA LOCALIDADES Localidades Atendidas / Localidades Demandadas	%
TF - FOMENTO A LA PRODUCCIÓN Y PRODUCTIVIDAD	0.00 / 78,290.00	0.00 %	0 / 0	0.00 %	0 / 0	0.00 %
U9 - DEFINICIÓN Y CONDUCCIÓN DE LA PLANEACIÓN PARA EL DESARROLLO REGIONAL	0.00 / 78,290.00	0.00 %	0 / 0	0.00 %	0 / 0	0.00 %
UB - CAMINOS RURALES Y PUENTES	0.00 / 78,290.00	0.00 %	0 / 0	0.00 %	0 / 0	0.00 %
UE - SITIOS HISTÓRICOS Y CULTURALES	0.00 / 78,290.00	0.00 %	0 / 0	0.00 %	0 / 0	0.00 %
UG - TELEFONÍA RURAL	0.00 / 78,290.00	0.00 %	0 / 0	0.00 %	0 / 0	0.00 %
UR - URBANIZACIÓN	0.00 / 78,290.00	0.00 %	0 / 0	0.00 %	0 / 0	0.00 %
VI - VIVIENDA	0.00 / 78,290.00	0.00 %	0 / 0	0.00 %	0 / 0	0.00 %

H. AYUNTAMIENTO MUNICIPAL CONSTITUCIONAL
SAPAM
2024-2027
MAPASTEPEC, CHIAPAS

000472

SISTEMA DE AGUA POTABLE Y ALCANTARILLADO MUNICIPAL DE MAPASTEPEC CHIAPAS **Periodo de consulta: 1er SEMESTRE**

INDICADORES DE DESARROLLO SOSTENIBLE

Fecha Impresión: 28 / 01 / 2026

Estructura de los Proyectos	Monto	Porcentaje
Gasto Total Fin de la Pobreza / Gasto Total de Obras y/o Acciones	0.00 / 14,249.00	0.00 %
Gasto Total Hambre Cero / Gasto Total de Obras y/o Acciones	0.00 / 14,249.00	0.00 %
Gasto Total Salud y Bienestar / Gasto Total de Obras y/o Acciones	0.00 / 14,249.00	0.00 %
Gasto Total Educación de Calidad / Gasto Total de Obras y/o Acciones	0.00 / 14,249.00	0.00 %
Gasto Total Igualdad de Género / Gasto Total de Obras y/o Acciones	0.00 / 14,249.00	0.00 %
Gasto Total Agua Limpia y Saneamiento / Gasto Total de Obras y/o Acciones	0.00 / 14,249.00	0.00 %
Gasto Total Energia Asequible y no Contaminante / Gasto Total de Obras y/o Acciones	0.00 / 14,249.00	0.00 %
Gasto Total Trabajo Decente y Crecimiento Económico / Gasto Total de Obras y/o Acciones	0.00 / 14,249.00	0.00 %
Gasto Total Ciudades y Comunidades Sostenibles / Gasto Total de Obras y/o Acciones	0.00 / 14,249.00	0.00 %
Gasto Total Paz, Justicia e Instituciones Sólidas / Gasto Total de Obras y/o Acciones	0.00 / 14,249.00	0.00 %

H. AYUNTAMIENTO MUNICIPAL CONSTITUCIONAL
SAPAM
2024-2027
MAPASTEPEC, CHIAPAS

000473

SISTEMA DE AGUA POTA LE Y ALCANTARILLADO MUNICIPAL PAM DE MAPASTEPEC CHI **Periodo de consulta: 2do SEMESTRE**

INDICADORES DE DESARROLLO SOSTENIBLE

Fecha Impresión: 28 / 01 / 2026

Estructura de los Proyectos	Monto	Porcentaje
Gasto Total Fin de la Pobreza / Gasto Total de Obras y/o Acciones	0.00 / 78,290.00	0.00 %
Gasto Total Hambre Cero / Gasto Total de Obras y/o Acciones	0.00 / 78,290.00	0.00 %
Gasto Total Salud y Bienestar / Gasto Total de Obras y/o Acciones	0.00 / 78,290.00	0.00 %
Gasto Total Educación de Calidad / Gasto Total de Obras y/o Acciones	0.00 / 78,290.00	0.00 %
Gasto Total Igualdad de Género / Gasto Total de Obras y/o Acciones	0.00 / 78,290.00	0.00 %
Gasto Total Agua Limpia y Saneamiento / Gasto Total de Obras y/o Acciones	0.00 / 78,290.00	0.00 %
Gasto Total Energía Asequible y no Contaminante / Gasto Total de Obras y/o Acciones	0.00 / 78,290.00	0.00 %
Gasto Total Trabajo Decente y Crecimiento Económico / Gasto Total de Obras y/o Acciones	0.00 / 78,290.00	0.00 %
Gasto Total Ciudades y Comunidades Sostenibles / Gasto Total de Obras y/o Acciones	0.00 / 78,290.00	0.00 %
Gasto Total Paz, Justicia e Instituciones Sólidas / Gasto Total de Obras y/o Acciones	0.00 / 78,290.00	0.00 %

H. AYUNTAMIENTO MUNICIPAL CONSTITUCIONAL
SAPAM
2024-2027
MAPASTEPEC, CHIAPAS

(00474)

MUNICIPIO DE MAPASTEPEC, CHIAPAS				
FORMATO DEL EJERCICIO Y DESTINO DEL GASTO FEDERALIZADO Y REINTEGROS				
EJERCICIO 2025				
PROGRAMA	DESTINO DE LOS RECURSOS	EJERCICIO		REINTEGRO
		DEVENGADO	PAGADO	

NO APLICA

H. AYUNTAMIENTO MUNICIPAL CONSTITUCIONAL
ESTADOS UNIDOS MEXICANOS
SAPAM
2024-2027
MAPASTEPEC, CHIAPAS

Anexo I

000476

Formato para la Difusión de los Resultados de las Evaluaciones

1. Descripción de la evaluación	
1.1 Nombre de la evaluación:	
1.2 Fecha de inicio de la evaluación (dd/mm/aaaa):	
1.3 Fecha de término de la evaluación (dd/mm/aaaa):	
1.4 Nombre de la persona responsable de darle seguimiento a la evaluación y nombre de la unidad administrativa a la que pertenece:	
Nombre:	Unidad administrativa:
1.5 Objetivo general de la evaluación:	
1.6 Objetivos específicos de la evaluación:	
1.7 Metodología utilizada en la evaluación:	
Instrumentos de recolección de información:	
Cuestionarios__ Entrevistas__ Formatos__ Otros__ Especifique:	
Descripción de las técnicas y modelos utilizados:	

NO APLICA

2. Principales Hallazgos de la evaluación
2.1 Describir los hallazgos más relevantes de la evaluación:
2.2 Señalar cuáles son las principales Fortalezas, Oportunidades, Debilidades y Amenazas (FODA), de acuerdo con los temas del programa, estrategia o institucional:
2.2.1 Fortalezas:
2.2.2 Oportunidades:
2.2.3 Debilidades:
2.2.4 Amenazas:

3. Conclusiones y recomendaciones de la evaluación
3.1 Describir brevemente las conclusiones de la evaluación:
3.2 Describir las recomendaciones de acuerdo a su relevancia:
1:
2:
3:
4:
5:
6:
7:

4. Datos de la Instancia evaluadora
4.1 Nombre del coordinador de la evaluación:
4.2 Cargo:

H. AYUNTAMIENTO MUNICIPAL CONSTITUCIONAL SAPAM 2024-2027 MAPASTEPEC, CHIAPAS

C00477

4.3 Institución a la que pertenece:
4.4 Principales colaboradores:
4.5 Correo electrónico del coordinador de la evaluación:
4.6 Teléfono (con clave lada):

5. IDENTIFICACIÓN DEL (LOS) PROGRAMA(S)
5.1 Nombre del (los) programa(s) evaluado(s):
5.2 Siglas:
5.3 Ente público coordinador del (los) programa(s):
5.4 Poder público al que pertenece(n) el(los) programa(s):
Poder Ejecutivo___ Poder Legislativo___ Poder Judicial___ Ente Autónomo___
5.5 Ámbito gubernamental al que pertenece(n) el(los) programa(s):
Federal___ Estatal___ Local___
5.6 Nombre de la(s) unidad(es) administrativa(s) y de (los) titular(es) a cargo del (los) programa(s):
5.6.1 Nombre(s) de la(s) unidad(es) administrativa(s) a cargo de (los) programa(s):
5.6.2 Nombre(s) de (los) titular(es) de la(s) unidad(es) administrativa(s) a cargo de (los) programa(s) (nombre completo, correo electrónico y teléfono con clave lada):
Nombre: Unidad administrativa:

NO APLICA

6. DATOS DE CONTRATACIÓN DE LA EVALUACIÓN
6.1 Tipo de contratación:
6.1.1 Adjudicación Directa___ 6.1.2 Invitación a tres___ 6.1.3 Licitación Pública Nacional___
6.1.4 Licitación Pública Internacional___ 6.1.5 Otra: (Señalar)___
6.2 Unidad administrativa responsable de contratar la evaluación:
6.3 Costo total de la evaluación: $
6.4 Fuente de Financiamiento :

7. DIFUSIÓN DE LA EVALUACIÓN
7.1 Difusión en internet de la evaluación:
7.2 Difusión en internet del formato:

H. AYUNTAMIENTO MUNICIPAL CONSTITUCIONAL
SAPAM
2024-2027
MAPASTEPEC, CHIAPAS

PROGRAMACIÓN Y PRESUPUESTACIÓN CON BASE A RESULTADOS

PRIMER TRIMESTRE

PROYECTO O PROGRAMA	COSTO	FIN	PROPÓSITO	COMPONENTES	ACTIVIDADES

Indicador:
Medios de Verificación:
Supuestos:

SEGUIMIENTO AL CUMPLIMIENTO

VINCULACIÓN CON EL PLAN NACIONAL, ESTATAL Y MUNICIPAL

PLAN	VINCULACIÓN - EJE RECTOR CON EL QUE TIENE RELACIÓN EL PROYECTO O PROGRAMA
NACIONAL	
ESTATAL	
MUNICIPAL	

H. AYUNTAMIENTO MUNICIPAL CONSTITUCIONAL
SAPAM
2024-2027
MAPASTEPEC, CHIAPAS

000478

PROYECTO O PROGRAMA	COSTO	FIN	PROPÓSITO	COMPONENTES	ACTIVIDADES

Indicador:

Medios de Verificación:

Supuestos:

SEGUIMIENTO AL CUMPLIMIENTO

VINCULACIÓN CON EL PLAN NACIONAL, ESTATAL Y MUNICIPAL

PLAN	VINCULACIÓN - EJE RECTOR CON EL QUE TIENE RELACIÓN EL PROYECTO O PROGRAMA
NACIONAL	
ESTATAL	
MUNICIPAL	

H. AYUNTAMIENTO MUNICIPAL CONSTITUCIONAL
SAPAM
2024-2027
MAPASTEPEC, CHIAPAS

000479

PROGRAMACIÓN Y PRESUPUESTACIÓN CON BASE A RESULTADOS

TERCER TRIMESTRE

PROYECTO O PROGRAMA	COSTO	FIN	PROPÓSITO	COMPONENTES	ACTIVIDADES

Indicador:

Medios de Verificación:

Supuestos:

SEGUIMIENTO AL CUMPLIMIENTO

VINCULACIÓN CON EL PLAN NACIONAL, ESTATAL Y MUNICIPAL

PLAN	VINCULACIÓN - EJE RECTOR CON EL QUE TIENE RELACIÓN EL PROYECTO O PROGRAMA
NACIONAL	
ESTATAL	
MUNICIPAL	

H. AYUNTAMIENTO MUNICIPAL CONSTITUCIONAL
SAPAM
2024-2027
MAPASTEPEC, CHIAPAS

080400

PROGRAMACIÓN Y PRESUPUESTACIÓN CON BASE A RESULTADOS

CUARTO TRIMESTRE

PROYECTO O PROGRAMA	COSTO	FIN	PROPÓSITO	COMPONENTES	ACTIVIDADES

Indicador:
Medios de Verificación:
Supuestos:

SEGUIMIENTO AL CUMPLIMIENTO

VINCULACIÓN CON EL PLAN NACIONAL, ESTATAL Y MUNICIPAL

PLAN	VINCULACIÓN - EJE RECTOR CON EL QUE TIENE RELACIÓN EL PROYECTO O PROGRAMA
NACIONAL	
ESTATAL	
MUNICIPAL	

H. AYUNTAMIENTO MUNICIPAL CONSTITUCIONAL
SAPAM
2024-2027
MAPASTEPEC, CHIAPAS

18300

SISTEMA DE AGUA POTABLE Y ALCANTARILLADO MUNICIPAL SAPAM DE M/

ESTADO DE SITUACIÓN FINANCIERA DETALLADO

Al 31/12/2025

(P E S O S)

ESFD

FECHA 28 / 01 / 2026

HOJA 1 DE 2

	SALDO AL PERIODO ACTUAL	SALDO ALPERIODO ANTERIOR	NOTA REL.
ACTIVO			
Activo Circulante			
Efectivo y Equivalentes			
Bancos / Tesoreria	215,627.10	111,306.81	ESF-1
Derechos a Recibir Efectivo y Equivalentes			
Otros Derechos a Recibir Efectivo o Equivalentes a Corto Plazo	143.03	143.03	ESF-3
Derechos a Recibir Bienes o Servicios			
Anticipo a Proveedores por Adquisición de Bienes y Prestación de Servicios a Corto Plazo	21,247.02	21,247.02	ESF-3
Total Activo Circulante	**237,017.15**	**132,696.86**	
Activo No Circulante			
Bienes Inmuebles, Infraestructura y Construcciones en Proceso			ESF-08
Terrenos	694,733.00	694,733.00	
Edificios no Habitacionales	95,988.00	95,988.00	
Infraestructura	31,000.00	31,000.00	
Bienes Muebles			ESF-08
Mobiliario y Equipo de Administración	83,760.00	83,760.00	
Vehiculo y Equipo de Trasporte	195,588.99	152,098.99	
Maquinaria, Otros Equipos y Herramientas	202,295.99	167,495.99	
Depreciación, Deterioro y Amortización Acumulada de Bienes			
Depreciación Acumulada de Bienes Inmuebles	-34,843.60	-31,676.00	ESF-08
Depreciación Acumulada de Infeaestructura	-13,640.00	-12,400.00	ESF-08
Depreciación Acumulada de Bienes Muebles	-329,423.90	-276,554.21	ESF-08
Total Activo No Circulante	**925,458.48**	**904,445.77**	
TOTAL ACTIVO	**1,162,475.63**	**1,037,142.63**	
PASIVO			
Pasivo Circulante			
Cuentas por Pagar a Corto Plazo			ESF-12
Retenciones y Contribuciones por Pagar a Corto Plazo	8,730.37	11,857.33	
Total Pasivo Circulante	**8,730.37**	**11,857.33**	
TOTAL PASIVO	**8,730.37**	**11,857.33**	
HACIENDA PÚBLICA/PATRIMONIO			
Hacienda Pública/ Patrimonio Contribuido			
Donaciones de Capital			
Donaciones de Capital	80,000.00	80,000.00	
Total Hacienda Pública/ Patrimonio Contribuido	**80,000.00**	**80,000.00**	
Hacienda Pública/Patrimonio Generado			
Resultado de Ejercicio			

- 000482

ELABORÓ

TESORERO

AUTORIZÓ

CARLOS RUIZ ROSALES

RESP. SIST. AGUA POTABLE

H. AYUNTAMIENTO MUNICIPAL CONSTITUCIONAL

S A P A M

2024-2027

MAPASTEPEC, CHIAPAS

SISTEMA DE AGUA POTABLE Y ALCANTARILLADO MUNICIPAL SAPAM DE M/ **ESFD**

ESTADO DE SITUACIÓN FINANCIERA DETALLADO **FECHA** 28 / 01 / 2026

Al 31/12/2025 .- 000483 **HOJA** 2 **DE** 2

(P E S O S)

	SALDO AL PERIODO ACTUAL	SALDO ALPERIODO ANTERIOR	NOTA REL.
Resultado del Ejercicio (Ahorro/Desahorro)	128,459.96	-172,823.97	
Resultados de Ejercicios Anteriores			
Resultados de Ejercicios Anteriores	945,285.30	1,118,109.27	
Total Hacienda Pública/Patrimonio Generado	**1,073,745.26**	**945,285.30**	
TOTAL HACIENDA PÚBLICA / PATRIMONIO	**1,153,745.26**	**1,025,285.30**	
TOTAL PASIVO MÁS HACIENDA PÚBLICA / PATRIMONIO	**1,162,475.63**	**1,037,142.63**	

"Bajo protesta de decir verdad declaramos que los Estados Financieros y sus notas, son razonablemente correctos y son responsabilidad del emisor"

ELABORÓ

TESORERO

AUTORIZÓ

CARLOS RUIZ ROSALES

RESP. SIST. AGUA POTABLE

H. AYUNTAMIENTO MUNICIPAL CONSTITUCIONAL

S A P A M

2024-2027

MAPASTEPEC, CHIAPAS

MUNICIPIO DE MAPASTEPEC, CHIAPAS
INFORME ANALÍTICO DE LA DEUDA PÚBLICA Y OTROS PASIVOS - LDF
01 DE ENERO AL 31 DE DICIEMBRE 2025

IADPyOP

(c) **Página** 1 DE 1
(d) **Fecha de Imp.** 28 DE ENERO 2026

DENOMINACIÓN DE LA DEUDA PÚBLICA Y OTROS PASIVOS (e)	SALDO AL 31 DE DICIEMBRE DE 201X -1 (f)	DISPOSICIONES DEL PERIODO (g)	AMORTIZACIONES DEL PERIODO (h)	REVALUACIONES, RECLASIFICACIONES Y OTROS AJUSTES (i)	SALDO AL FINAL DEL PERIODO (j)	PAGO DE INTERESES DEL PERIODO (k)	PAGO DE COMISIONES Y DEMÁS COSTOS ASOCIADOS DURANTE EL PERIODO (l)
DEUDA PÚBLICA	A						
CORTO PLAZO	A.1						
Instituciones de crédito	A.1.1						
Títulos y valores	A.1.2						
Arrendamientos financieros	A.1.3						
LARGO PLAZO	A.2						
Instituciones de crédito	A.2.1						
Títulos y valores	A.2.2						
Arrendamientos financieros	A.2.3						
OTROS PASIVOS	B						
TOTAL DE LA DEUDA PÚBLICA Y OTROS PASIVOS	C = A + B						
DEUDA CONTINGENTE (Informativo) 1	D						
Deuda contingente 1	D.1						
Deuda contingente 2	D.2						
Deuda Contingente xx	D.X						
VALOR DE INSTRUMENTOS BONO CUPÓN CERO (Informativo) 2	E						
Deuda contingente 1	E.1						
Deuda contingente 2	E.2						
Deuda Contingente xx	E.X						

NO APLICA

OBLIGACIONES A CORTO PLAZO (m)	MONTO CONTRATADO (n)	PLAZO PACTADO (ñ)	TASA DE INTERÉS (o)	COMISIONES Y COSTOS RELACIONADOS (p)	TASA EFECTIVA (q)
OBLIGACIONES A CORTO PLAZO (Informativo)					
Crédito 1					
Crédito 2					
Crédito xxx					

H. AYUNTAMIENTO CONSTITUCIONAL
S A P A M
2024-2027
MAPASTEPEC

0004547

MUNICIPIO DE MAPASTEPEC, CHIAPAS

INFORME ANALÍTICO DE OBLIGACIONES DIFERENTES DE FINANCIAMIENTO

01 DE ENERO AL 31 DE DICIEMBRE 2025

IAODF

(c) Página 1 DE 1

(d) Fecha de Imp. 28 DE ENERO 2026

DENOMINACIÓN DE LAS OBLIGACIONES DIFERENTES DE FINANCIAMIENTO (e)	FECHA DEL CONTRATO (f)	FECHA DE INICIO DE OPERACIONES DEL PROYECTO (g)	FECHA DE VENCIMIENTO (h)	MONTO DE LA INVERSIÓN PACTADO (i)	PLAZO PACTADO (j)	MONTO PROMEDIO MENSUAL DEL PAGO DE LA CONTRAPESTRACIÓN (k)	MONTO PROMEDIO MENSUAL DEL PAGO DE LA CONTRAPRESTACIÓN CORRESPONDIENTE AL PAGO DE INVERSIÓN (l)	MONTO PAGADO DE LA INVERSIÓN AL XX DE XX DE 201X (m)	MONTO PAGADO DE LA INVERSIÓN ACTUALIZADO AL XX DE XX DE 201X (n)	SALDO PENDIENTE POR PAGAR DE LA INVERSIÓN AL XX DE XX DE 201X (ñ)
ASOCIACIONES PÚBLICO PRIVADAS (APP's)	A									
APP 1	A.1									
APP 2	A.2									
APP 3	A.3									
APP XX	A.X									
OTROS INSTRUMENTOS	B									
Otro instrumento 1	B.1									
Otro instrumento 2	B.2									
Otro instrumento 3	B.3									
Otro instrumento xx	B.X									
TOTAL DE OBLIGACIONES DIFERENTES DE FINANCIAMIENTO	C = A + B									

NO APLICA

H. AYUNTAMIENTO MUNICIPAL CONSTITUCIONAL

SAPAM

2024-2027

MAPASTEPEC, CHIAPAS

000485

MAPASTEPEC

BALANCE PRESUPUESTARIO - LDF

Del 01/01/2025 al 31/12/2025

(P E S O S)

BP

000486

Fecha de impresion 28/01/2026

CONCEPTO	ESTIMADO / APROBADO	DEVENGADO	RECAUDADO / PAGADO
INGRESOS TOTALES	**2,929,491.33**	**2,947,377.61**	**2,947,377.61**
INGRESOS DE LIBRE DISPOSICIÓN	2,929,491.33	2,947,377.61	2,947,377.61
TRANSFERENCIAS FEDERALES ETIQUETADAS	0.00	0.00	0.00
FINANCIAMIENTO NETO	0.00	0.00	0.00
EGRESOS PRESUPUESTARIOS	**2,929,491.33**	**2,731,523.16**	**2,731,523.16**
GASTO NO ETIQUETADO (SIN INCLUIR AMORTIZACIONES DE LA DEUDA PÚBLICA)	2,929,491.33	2,731,523.16	2,731,523.16
GASTO ETIQUETADO (SIN INCLUIR AMORTIZACIONES DE LA DEUDA PÚBLICA)	0.00	0.00	0.00
REMANENTES DEL EJERCICIO ANTERIOR	**0.00**	**108,407.20**	**108,407.20**
REMANENTES DE INGRESOS DE LIBRE DISPOSICIÓN APLICADOS EN EL PERIODO	0.00	108,407.20	108,407.20
REMANENTES DE TRANSFERENCIAS FEDERALES ETIQUETADAS APLICADAS EN EL PERIODO	0.00	0.00	0.00
BALANCE PRESUPUESTARIO	**0.00**	**324,261.65**	**324,261.65**
BALANCE PRESUPUESTARIO SIN FINANCIAMIENTO NETO	**0.00**	**324,261.65**	**324,261.65**
BALANCE PRESUPUESTARIO SIN FINANCIAMIENTO NETO SIN REMANENTES DEL EJERCICIO ANTERIOR	**0.00**	**215,854.45**	**215,854.45**

CONCEPTO	ESTIMADO / APROBADO	DEVENGADO	RECAUDADO / PAGADO
INTERESES, COMISIONES Y GASTO DE LA DEUDA	**0.00**	**0.00**	**0.00**
INTERESES, COMISIONES Y GASTO DE LA DEUDA CON GASTO NO ETIQUETADO	0.00	0.00	0.00
INTERESES, COMISIONES Y GASTO DE LA DEUDA CON GASTO ETIQUETADO	0.00	0.00	0.00
BALANCE PRIMARIO	**0.00**	**215,854.45**	**215,854.45**

CONCEPTO	ESTIMADO / APROBADO	DEVENGADO	RECAUDADO / PAGADO
FINANCIAMIENTO	**0.00**	**0.00**	**0.00**
FINANCIAMIENTO CON FUENTE DE PAGO DE INGRESOS CON LIBRE DISPOSICIÓN	0.00	0.00	0.00
FINANCIAMIENTO CON FUENTE DE PAGO DE TRANSFERENCIAS FEDERALES ETIQUETADAS	0.00	0.00	0.00
AMORTIZACIÓN DE LA DEUDA	**0.00**	**0.00**	**0.00**
AMORTIZACIÓN DE LA DEUDA PÚBLICA CON GASTO NO ETIQUETADO	0.00	0.00	0.00
AMORTIZACIÓN DE LA DEUDA PÚBLICA CON GASTO ETIQUETADO	0.00	0.00	0.00
FINANCIAMIENTO NETO	**0.00**	**0.00**	**0.00**

ELABORÓ

TESORERO

AUTORIZÓ

H. AYUNTAMIENTO MUNICIPAL CONSTITUCIONAL

S A P A M

2024-2027

MAPASTEPEC, CHIAPAS

CARLOS RUIZ ROSALES

RESP. SIST. AGUA POTABLE

000487

CONCEPTO	ESTIMADO / APROBADO	DEVENGADO	RECAUDADO / PAGADO
INGRESOS DE LIBRE DISPOSICIÓN	**2,929,491.33**	**2,947,377.61**	**2,947,377.61**
FINANCIAMIENTO NETO CON FUENTE DE PAGO DE INGRESOS DE LIBRE DISPOSICIÓN	**0.00**	**0.00**	**0.00**
FINANCIAMIENTO CON FUENTE DE PAGO DE INGRESOS CON LIBRE DISPOSICIÓN	0.00	0.00	0.00
AMORTIZACIÓN DE LA DEUDA PÚBLICA CON GASTO NO ETIQUETADO	0.00	0.00	0.00
GASTO NO ETIQUETADO (SIN INCLUIR AMORTIZACIONES DE LA DEUDA PÚBLICA)	**2,929,491.33**	**2,731,523.16**	**2,731,523.16**
REMANENTES DE INGRESOS DE LIBRE DISPOSICIÓN APLICADOS EN EL PERIODO	**0.00**	**108,407.20**	**108,407.20**
BALANCE PRESUPUESTARIO DE RECURSOS DISPONIBLES	**0.00**	**324,261.65**	**324,261.65**
BALANCE PRESUPUESTARIO DE RECURSOS DISPONIBLES SIN FINANCIAMIENTO NETO DISPONIBLES	**0.00**	**324,261.65**	**324,261.65**

CONCEPTO	ESTIMADO / APROBADO	DEVENGADO	RECAUDADO / PAGADO
TRANSFERENCIAS FEDERALES ETIQUETADAS	**0.00**	**0.00**	**0.00**
ANCIAMIENTO NETO CON FUENTE DE PAGO DE TRANSFERENCIAS FEDERALES ETIQUETADAS	**0.00**	**0.00**	**0.00**
FINANCIAMIENTO CON FUENTE DE PAGO DE TRANSFERENCIAS FEDERALES ETIQUETADAS	0.00	0.00	0.00
AMORTIZACIÓN DE LA DEUDA PÚBLICA CON GASTO ETIQUETADO	0.00	0.00	0.00
GASTO ETIQUETADO (SIN INCLUIR AMORTIZACIONES DE LA DEUDA PÚBLICA)	**0.00**	**0.00**	**0.00**
REMANENTES DE TRANSFERENCIAS FEDERALES ETIQUETADAS APLICADAS EN EL PERIODO	**0.00**	**0.00**	**0.00**
BALANCE PRESUPUESTARIO DE RECURSOS ETIQUETADOS	**0.00**	**0.00**	**0.00**
BALANCE PRESUPUESTARIO DE RECURSOS SIN FINANCIAMIENTO NETO	**0.00**	**0.00**	**0.00**

ELABORÓ

TESORERO

AUTORIZÓ

H. AYUNTAMIENTO MUNICIPAL CONSTITUCIONAL
S A P A M
2024-2027
MAPASTEPEC, CHIAPAS

CARLOS RUIZ ROSALES
RESP. SIST. AGUA POTABLE