CHIAPAS

H. AYUNTAMIENTO MUNICIPAL

MAPASTEPEC, CHIAPAS

2024-2027

MUNICIPIO MAPASTEPEC

C O P I A

PAQUETE: TOMO 1

CUENTA PUBLICA ANUAL

EJERCICIO 2025.

DEL FOLIO: 00001 AL 00522

ACTA DE CABILDO EXTRAORDINARIA No. 016

EN EL MUNICIPIO DE MAPASTEPEC, CHIAPAS, SIENDO LAS 10:00 (DIEZ) HORAS DEL DÍA 10 DE MARZO DEL AÑO 2026 (DOS MIL VEINTISEIS) REUNIDOS EN LA SALA DE CABILDO, EL CUAL SE DECLARA RECINTO OFICIAL DEL H. AYUNTAMIENTO| MUNICIPAL DE ESTA POBLACIÓN; LOS CIUDADANOS **AMANDO ESPINOSA CRUZ**, PRESIDENTE MUNICIPAL CONSTITUCIONAL, ASISTIDO POR EL PROFR. GERARDO GÓMEZ CÓRDOVA, SECRETARIO MUNICIPAL; ASÍ COMO LOS **CC. IRANY KARINA GONZÁLEZ ALFARO**, SINDICO MUNICIPAL; **OCTAVIO ÁNGEL CUETO PIMENTEL**, PRIMER REGIDOR; **JOSSELIN VIRIDIANA MONTES GUTIÉRREZ**, SEGUNDA REGIDORA; **SERGIO LUIS AGUILAR GONZÁLEZ**, TERCER REGIDOR; **FRIDA VIRIDIANA COUTIÑO JIMÉNEZ**, CUARTA REGIDORA; **ÁNGEL GABRIEL CASILLAS OVANDO**, QUINTO REGIDOR; **PROFRA. MARLENI DE LA CRUZ AGUILAR**, REGIDORA PLURINOMINAL POR EL PARTIDO DEL TRABAJO; **CECILIA RAQUEL CANO CIGARROA**, REGIDORA PLURINOMINAL POR EL PARTIDO DE MORENA; **ELMER RUBÉN NORIEGA CANO**, REGIDOR PLURINOMINAL POR EL PARTIDO DE MORENA; TODOS PROPIETARIOS RESPECTIVAMENTE, DEL HONORABLE AYUNTAMIENTO MUNICIPAL CONSTITUCIONAL; CON FUNDAMENTO EN LOS **NUMERALES 115, PÁRRAFO CUARTO, DE LA CONSTITUCIÓN POLÍTICA DE LOS ESTADOS UNIDOS MEXICANOS; 80, 81** Y DEMÁS RELATIVOS DE LA **CONSTITUCIÓN POLÍTICA DEL ESTADO LIBRE Y SOBERANO DE CHIAPAS**; SIENDO APLICABLE LO RELATIVO AL TÍTULO SEGUNDO, CAPÍTULO TERCERO, **ARTÍCULOS 44, 46, 47, 48, 50** Y DEMÁS RELATIVOS APLICABLES DE LA **LEY DE DESARROLLO CONSTITUCIONAL EN MATERIA DE GOBIERNO Y ADMINISTRACIÓN MUNICIPAL DEL ESTADO DE CHIAPAS**, CON LA FINALIDAD DE LLEVAR A CABO LA PRESENTE SESIÓN EXTRAORDINARIA DE CABILDO, LA CUAL SE DESARROLLA BAJO EL SIGUIENTE:

ORDEN DEL DÍA:

I. PASE DE LISTA DEL HONORABLE CABILDO
II. VERIFICACIÓN DEL QUORUM LEGAL E INSTALACIÓN DE LA SESIÓN
III. APROBACIÓN DEL ORDEN DEL DÍA.
IV. A). - ANÁLISIS, DISCUSIÓN Y EN SU CASO APROBACIÓN DE LA CUENTA PÚBLICA ANUAL 2025, DE CONFORMIDAD CON LO DISPUESTO EN EL ARTICULO 45 FRACCION XX DE LA CONSTITUCION POLITICA DEL

ESTADO DE LIBRE Y SOBERANO DE CHIAPAS, ARTICULO 13 DE LA LEY DE FISCALIZACION Y RENDICION DE CUENTAS DEL ESTADO DE CHIAPAS, ARTICULO 111 DE LA NORMATIVIDAD HACENDARIA MUNICIPAL PARA EL EJERCICIO 2025 Y 45 DE LA LEY DE DESARROLLO CONSTITUCIONAL EN MATERIA DE GOBIERNO Y ADMINISTRACIÓN MUNICIPAL DEL ESTADO DE CHIAPAS.

V. CLAUSURA DE LA SESIÓN.

PRIMERO. - EL CIUDADANO SECRETARIO MUNICIPAL, PROCEDIÓ PASAR LISTA A LOS INTEGRANTES DEL H. AYUNTAMIENTO MUNICIPAL DE MAPASTEPEC, CON EL OBJETO DE VERIFICAR EL QUÓRUM LEGAL, ESTANDO PRESENTES LOS CIUDADANOS: AMANDO ESPINOSA CRUZ, PRESIDENTE MUNICIPAL CONSTITUCIONAL; ASISTIDO POR EL SECRETARIO DEL AYUNTAMIENTO MUNICIPAL, PROFR. GERARDO GÓMEZ CÓRDOVA; Y LOS CC. IRANY KARINA GONZÁLEZ ALFARO, SINDICO MUNICIPAL; OCTAVIO ÁNGEL CUETO PIMENTEL, PRIMER REGIDOR; JOSSELIN VIRIDIANA MONTES GUTIÉRREZ, SEGUNDA REGIDORA; SERGIO LUIS AGUILAR GONZÁLEZ, TERCER REGIDOR; FRIDA VIRIDIANA COUTIÑO JIMÉNEZ, CUARTA REGIDORA; ÁNGEL GABRIEL CASILLAS OVANDO, QUINTO REGIDOR; PROFRA. MARLENI DE LA CRUZ AGUILAR, REGIDORA PLURINOMINAL POR EL PARTIDO DEL TRABAJO; SIN CONTAR CON LA PRESENCIA DE LOS CC. CECILIA RAQUEL CANO CIGARROA, REGIDORA PLURINOMINAL POR EL PARTIDO DE MORENA; ELMER RUBÉN NORIEGA CANO, REGIDOR PLURINOMINAL POR EL PARTIDO DE MORENA; SIN JUSTIFICACIÓN ALGUNA.

MUNICIPIO MAPASTEPEC
El campo y la ciudad son mi prioridad

SINDICATURA MUNICIPAL 2024-2027 MAPASTEPEC, CHIAPAS

SEGUNDO.- ACTO SEGUIDO Y UNA VEZ REALIZADO EL PASE DE LISTA Y HABIÉNDOSE COMPROBADO LA EXISTENCIA DEL QUÓRUM LEGAL Y CON LA FACULTAD QUE LE CONFIERE EL ARTÍCULO 57 FRACCIÓN XXIV DE LA LEY DE DESARROLLO CONSTITUCIONAL EN MATERIA DE GOBIERNO Y ADMINISTRACIÓN MUNICIPAL DEL ESTADO DE CHIAPAS, AL **C. AMANDO ESPINOSA CRUZ, COMO PRESIDENTE MUNICIPAL CONSTITUCIONAL DE MAPASTEPEC, CHIAPAS**; SIENDO LAS 10:05 DIEZ HORAS CON CINCO MINUTOS, DEL MISMO DÍA DE SU INICIO SE **INSTALÓ LEGALMENTE LA SESIÓN**

SECRETARIA MUNICIPAL 2024-2027 MAPASTEPEC, CHIAPAS

EXTRAORDINARIA DE CABILDO, DECLARANDO VALIDO TODOS LOS ACUERDOS EMANADOS EN LA PRESENTE SESIÓN.

TERCERO.- A CONTINUACIÓN, EL SECRETARIO MUNICIPAL PROCEDIÓ A DAR LECTURA DEL ORDEN DEL DÍA A QUE SE SUJETARA LA PRESENTE SESIÓN, A LO QUE EL CIUDADANO **AMANDO ESPINOSA CRUZ, PRESIDENTE MUNICIPAL CONSTITUCIONAL**, SOMETE A CONSIDERACIÓN DE LOS INTEGRANTES DEL H. AYUNTAMIENTO MUNICIPAL DE MAPASTEPEC, EL ORDEN DEL DÍA, PREVIAMENTE DADO A CONOCER, MISMO QUE FUE APROBADO POR **MAYORÍA** DE VOTOS DE TODOS LOS PRESENTES, EN LO GENERAL Y LO PARTICULAR, PROCEDIENDO AL DESAHOGO DEL SIGUIENTE PUNTO.

CUARTO.- A).- EN USO DE LA PALABRA Y PARA DAR SEGUIMIENTO AL ORDEN DEL DIA, EL PROFR. GERARDO GÓMEZ CORDOVA, SECRETARIO MUNICIPAL, DA USO DE LA PALABRA A LA C.P. CLAUDIA ARACELY PEREZ BECERRA, TESORERA DE ESTE H. AYUNTAMIENTO MUNICIPAL, QUIEN MANIFIESTA, PRESENTA Y PONE A LA VISTA DEL H. CABILDO PARA SU ANÁLISIS, DISCUSIÓN Y EN SU CASO APROBACIÓN LA CUENTA PÚBLICA ANUAL CORRESPONDIENTE AL EJERCICIO 2025; DE CONFORMIDAD CON LO DISPUESTO EN EL ARTICULO 45 FRACCION XX DE LA CONSTITUCION POLITICA DEL ESTADO DE LIBRE Y SOBERANO DE CHIAPAS, ARTICULO 13 DE LA LEY DE FISCALIZACION Y RENDICION DE CUENTAS DEL ESTADO DE CHIAPAS, ARTICULO 111 DE LA NORMATIVIDAD HACENDARIA MUNICIPAL PARA EL EJERCICIO 2025 Y 45 DE LA LEY DE DESARROLLO CONSTITUCIONAL EN MATERIA DE GOBIERNO Y ADMINISTRACIÓN MUNICIPAL DEL ESTADO DE CHIAPAS; ASÍ COMO TAMBIÉN SU ENTREGA AL H. CONGRESO DEL ESTADO DE CHIAPAS.

POR LO QUE UNA VEZ REALIZADO EL ANÁLISIS Y DELIBERACIONES CORRESPONDIENTES, SE APRUEBA POR MAYORIA DE VOTOS EL SIGUIENTE **ACUERDO:** EL CUERPO EDILICIO APRUEBA EN LO GENERAL Y PARTICULAR LA CUENTA PÚBLICA ANUAL CORRESPONDIENTE AL EJERCICIO 2025, DE CONFORMIDAD CON LO DISPUESTO EN EL ARTICULO 45 FRACCION XX DE LA CONSTITUCION POLITICA DEL ESTADO DE LIBRE Y SOBERANO DE CHIAPAS.

ARTICULO 13 DE LA LEY DE FISCALIZACION Y RENDICION DE CUENTAS DEL ESTADO DE CHIAPAS, ARTICULO 111 DE LA NORMATIVIDAD HACENDARIA MUNICIPAL PARA EL EJERCICIO 2025 Y 45 DE LA LEY DE DESARROLLO CONSTITUCIONAL EN MATERIA DE GOBIERNO Y ADMINISTRACIÓN MUNICIPAL DEL ESTADO DE CHIAPAS; ASÍ COMO TAMBIÉN SU ENTREGA AL H. CONGRESO DEL ESTADO DE CHIAPAS.

QUINTO.- CLAUSURA DE LA SESIÓN, EN USO DE LA PALABRA **EL C. AMANDO ESPINOSA CRUZ, PRESIDENTE MUNICIPAL CONSTITUCIONAL DE MAPASTEPEC,** CHIAPAS, EN USO DE LA PALABRA PROCEDIÓ CON FUNDAMENTO EN LO DISPUESTO POR EL ARTÍCULO 57, FRACCIÓN XXIV, DE LA LEY DE DESARROLLO CONSTITUCIONAL EN MATERIA DE GOBIERNO Y ADMINISTRACIÓN MUNICIPAL DEL ESTADO DE CHIAPAS; DECLARA: QUE HABIÉNDOSE DESAHOGADO TODOS LOS PUNTOS DEL ORDEN DEL DÍA, SIENDO LAS 12:00 (DOCE) HORAS DEL MISMO DÍA Y AÑO DE SU INICIO, SE CLAUSURA LA PRESENTE SESIÓN EXTRAORDINARIA DE CABILDO, FIRMANDO DE CONFORMIDAD LOS QUE EN ELLA INTERVINIERON, PARA CONSTANCIA AL MARGEN Y CALCE DE LA MISMA DAMOS FE. ----------

MUNICIPIO MAPASTEPEC
SINDICATURA MUNICIPAL 2024-2027 MAPASTEPEC CHIAPAS
PRESIDENCIA MUNICIPAL 2024-2027 MAPASTEPEC CHIAPAS

C. AMANDO ESPINOSA CRUZ.
PRESIDENTE MUNICIPAL CONSTITUCIONAL DE MAPASTEPEC, CHIAPAS.

C. IRANY KARINA GONZÁLEZ ALFARO.
SÍNDICA PROPIETARIA DEL H. AYUNTAMIENTO MUNICIPAL DE MAPASTEPEC, CHIAPAS.

C. OCTAVIO ÁNGEL CUETO PIMENTEL.
PRIMER REGIDOR PROPIETARIO DEL H. AYUNTAMIENTO MUNICIPAL DE MAPASTEPEC, CHIAPAS.

C. JOSSELIN VIRIDIANA MONTES GUTIÉRREZ.
SEGUNDA REGIDORA PROPIETARIA DEL H. AYUNTAMIENTO MUNICIPAL DE MAPASTEPEC, CHIAPAS.

PRESIDENCIA MUNICIPAL 2024-2027 MAPASTEPEC CHIAPAS
SECRETARIA MUNICIPAL 2024-2027 MAPASTEPEC

C. SERGIO LUIS AGUILAR GONZÁLEZ.
TERCER REGIDOR PROPIETARIO DEL H. AYUNTAMIENTO MUNICIPAL DE MAPASTEPEC, CHIAPAS.

C. FRIDA VIRIDIANA COUTIÑO JIMÉNEZ.
CUARTA REGIDORA PROPIETARIA DEL H. AYUNTAMIENTO MUNICIPAL DE MAPASTEPEC, CHIAPAS.

C. ÁNGEL GABRIEL CASILLAS OVANDO.
QUINTO REGIDOR PROPIETARIO DEL H. AYUNTAMIENTO MUNICIPAL DE MAPASTEPEC, CHIAPAS.

C. MARLENI DE LA CRUZ AGUILAR.
REGIDORA PLURINOMINAL POR EL PARTIDO DEL TRABAJO DEL H. AYUNTAMIENTO MUNICIPAL DE MAPASTEPEC, CHIAPAS.

MUNICIPIO
MAPASTEPEC

C. CECILIA RAQUEL CANO CIGARROA.
REGIDOR PLURINOMINAL POR EL PARTIDO DE MORENA

C. ELMER RUBÉN NORIEGA CANO
REGIDOR PLURINOMINAL POR EL PARTIDO DE MORENA

SECRETARIA MUNICIPAL
2024-2027
MAPASTEPEC, CHIAPAS

PROFR. GERARDO GÓMEZ CÓRDOVA
SECRETARIO DEL AYUNTAMIENTO MUNICIPAL

PRESIDENCIA MUNICIPAL
2024-2027
MAPASTEPEC, CHIAPAS

MAPASTEPEC
ESTADO DE SITUACIÓN FINANCIERA
Al 31/12/2025
(P E S O S)

- 000007

ESF
FECHA 10 / 02 / 2026
HOJA 1 DE 1

	SALDO AL PERIODO ACTUAL	SALDO ALPERIODO ANTERIOR	NOTA REL.
ACTIVO			
Activo Circulante			
Efectivo y Equivalentes	2,286,229.92	1,156,769.36	
Derechos a Recibir Efectivo y Equivalentes	753,757.38	753,757.38	
Derechos a Recibir Bienes o Servicios	684,539.57	4,872.01	
Total Activo Circulante	**3,724,526.87**	**1,915,398.75**	
Activo No Circulante			
Bienes Inmuebles, Infraestructura y Construcciones en Proceso	33,677,300.28	31,932,194.15	ESF-08
Bienes Muebles	28,295,875.93	21,524,152.43	ESF-08
Depreciación, Deterioro y Amortización Acumulada de Bienes	-25,934,244.25	-21,824,169.93	
Total Activo No Circulante	**36,038,931.96**	**31,632,176.65**	
TOTAL ACTIVO	**39,763,458.83**	**33,547,575.40**	
PASIVO			
Pasivo Circulante			
Cuentas por Pagar a Corto Plazo	1,255,028.66	1,622,976.95	ESF-12
Total Pasivo Circulante	**1,255,028.66**	**1,622,976.95**	
TOTAL PASIVO	**1,255,028.66**	**1,622,976.95**	
HACIENDA PÚBLICA/PATRIMONIO			
Hacienda Pública/Patrimonio Generado			
Resultado de Ejercicio	6,499,103.80	-26,907,661.46	
Resultados de Ejercicios Anteriores	31,924,598.45	58,832,259.91	
Rectificaciones de Resultados de Ejercicios Anteriores	84,727.92	0.00	
Total Hacienda Pública/Patrimonio Generado	**38,508,430.17**	**31,924,598.45**	
TOTAL HACIENDA PÚBLICA / PATRIMONIO	**38,508,430.17**	**31,924,598.45**	
TOTAL PASIVO MÁS HACIENDA PÚBLICA / PATRIMONIO	**39,763,458.83**	**33,547,575.40**	

"Bajo protesta de decir verdad declaramos que los Estados Financieros y sus notas, son razonablemente correctos y son responsabilidad del emisor"

ELABORÓ

C.P. CLAUDIA ARACELY PEREZ BECERRA
TESORERO

AUTORIZÓ

C. AMANDO ESPINOSA CRUZ
PRESIDENTE

MAPASTEPEC
ESTADO DE SITUACIÓN FINANCIERA DETALLADO
Al 31/12/2025
(P E S O S)

000008

ESFD
FECHA 27 / 02 / 2026
HOJA 1 DE 2

	SALDO AL PERIODO ACTUAL	SALDO ALPERIODO ANTERIOR	NOTA REL.
ACTIVO			
Activo Circulante			
Efectivo y Equivalentes			
Bancos / Tesorería	2,286,229.92	1,156,769.36	ESF-1
Derechos a Recibir Efectivo y Equivalentes			
Deudores Diversos por Cobrar a Corto Plazo	751,585.70	751,585.70	ESF-3
Otros Derechos a Recibir Efectivo o Equivalentes a Corto Plazo	2,171.68	2,171.68	ESF-3
Derechos a Recibir Bienes o Servicios			
Anticipo a Proveedores por Adquisición de Bienes y Prestación de Servicios a Corto Plazo	4,872.00	4,872.00	ESF-3
Anticipo a Contratistas por Obras Públicas a Corto Plazo	679,667.57	0.01	ESF-3
Total Activo Circulante	**3,724,526.87**	**1,915,398.75**	
Activo No Circulante			
Bienes Inmuebles, Infraestructura y Construcciones en Proceso			ESF-08
Terrenos	10,509,635.00	10,509,635.00	
Edificios no Habitacionales	21,422,559.15	21,422,559.15	
Construcciones en Proceso en Bienes de Dominio Público	1,745,106.13	0.00	
Bienes Muebles			ESF-08
Mobiliario y Equipo de Administración	1,671,074.79	1,249,985.07	
Mobiliario y Equipo Educacional y Recreativo	1,773,942.05	1,773,942.05	
Equipo e Instrumental Médico y de Laboratorio	196,026.61	196,026.61	
Vehículo y Equipo de Trasporte	18,753,046.30	12,468,088.70	
Equipo de Defensa y Seguridad	37,457.64	37,457.64	
Maquinaria, Otros Equipos y Herramientas	5,613,784.30	5,548,108.12	
Colecciones, Obras de Arte y Objetos Valiosos	250,544.24	250,544.24	
Depreciación, Deterioro y Amortización Acumulada de Bienes			
Depreciación Acumulada de Bienes Inmuebles	-6,177,267.48	-5,470,323.03	ESF-08
Depreciación Acumulada de Bienes Muebles	-19,756,976.77	-16,353,846.90	ESF-08
Total Activo No Circulante	**36,038,931.96**	**31,632,176.65**	
TOTAL ACTIVO	**39,763,458.83**	**33,547,575.40**	
PASIVO			
Pasivo Circulante			
Cuentas por Pagar a Corto Plazo			ESF-12
Servicios Personales por Pagar a Corto Plazo	94.82	94.82	
Proveedores por Pagar a Corto Plazo	12,395.00	12,395.00	
Trasferencias Otorgadas por Pagar a Corto Plazo	750.00	750.00	
Retenciones y Contribuciones por Pagar a Corto Plazo	1,241,788.84	1,809,737.13	
Total Pasivo Circulante	**1,255,028.66**	**1,822,976.95**	
TOTAL PASIVO	**1,255,028.66**	**1,822,976.95**	

ELABORÓ

C.P. CLAUDIA ARACELY PEREZ BECERRA
TESORERO

AUTORIZÓ

C. AMANDO ESPINOSA CRUZ
PRESIDENTE

MAPASTEPEC
ESTADO DE SITUACIÓN FINANCIERA DETALLADO
Al 31/12/2025
(P E S O S)

ESFD
FECHA 27 / 02 / 2026
HOJA 2 **DE** 2

	SALDO AL PERIODO ACTUAL	SALDO ALPERIODO ANTERIOR	NOTA REL.
HACIENDA PÚBLICA/PATRIMONIO			
Hacienda Pública/Patrimonio Generado			
Resultado de Ejercicio			
Resultado del Ejercicio (Ahorro/Desahorro)	6,499,103.80	-26,907,661.46	
Resultados de Ejercicios Anteriores			
Resultados de Ejercicios Anteriores	31,924,598.45	58,832,259.91	
Rectificaciones de Resultados de Ejercicios Anteriores			
Cambios por Errorers Contables	84,727.92	0.00	
Total Hacienda Pública/Patrimonio Generado	**38,508,430.17**	**31,924,598.45**	
TOTAL HACIENDA PÚBLICA / PATRIMONIO	**38,508,430.17**	**31,924,598.45**	
TOTAL PASIVO MÁS HACIENDA PÚBLICA / PATRIMONIO	**39,763,458.83**	**33,547,575.40**	

"Bajo protesta de decir verdad declaramos que los Estados Financieros y sus notas, son razonablemente correctos y son responsabilidad del emisor"

ELABORÓ

C.P. CLAUDIA ARACELY PEREZ BECERRA
TESORERO

AUTORIZÓ

C. AMANDO ESPINOSA CRUZ
PRESIDENTE

	EJERCICIO ACTUAL	EJERCICIO ANTERIOR	NOTA REL.
INGRESOS Y OTROS BENEFICIOS			
INGRESOS DE GESTIÓN			EA-1
IMPUESTOS	3,536,503.00	3,587,398.20	
IMPUESTOS SOBRE LOS INGRESOS	0.00	10,765.00	
IMPUESTOS SOBRE EL PATRIMONIO	3,536,503.00	3,586,633.20	
CONTRIBUCIONES DE MEJORAS	0.00	7,505,710.51	
CONTRIBUCIONES DE MEJORAS POR OBRAS PÚBLICAS	0.00	7,505,710.51	
DERECHOS	5,614,552.03	3,586,961.68	
DERECHOS POR EL USO, GOCE, APROVECHAMIENTO O EXPLOTACIÓN DE BIENES DE DOMINIO PÚBLICO	446,700.00	351,106.00	
DERECHOS POR PRESTACIÓN DE SERVICIOS	722,786.00	356,660.00	
OTROS DERECHOS	4,445,077.03	2,881,195.68	
PRODUCTOS DE TIPO CORRIENTE	2,442,874.22	0.00	
PRODUCTOS DERIVADOS DEL USO Y APROVECHAMIENTO DE BIENES NO SUJETOS A REGIMEN DE DOMINIO PÚBLICO	2,442,874.22	0.00	
APROVECHAMIENTOS DE TIPO CORRIENTE	998,351.00	1,328,708.00	
MULTAS	8,150.00	10,650.00	
APROVECHAMIENTOS PROVENIENTES DE OBRAS PÚBLICAS	990,211.00	1,318,158.00	
INGRESOS NO COMPRENDIDOS EN LAS FRACCIONES DE LA LEY DE INGRESOS CAUSADOS EN EJERCICIOS FISCALES ANTERIORES PENDIENTES DE LIQUIDACIÓN O PAGO	292,650.00	59,390.00	
CONTRIBUCIONES DE MEJORAS, DERECHOS, PRODUCTOS Y APROVECHAMIENTOS NO COMPRENDIDOS EN LAS FRACCIONES DE LA LEY DE INGRESOS CAUSADOS EN EJERCICIOS FISCALES ANTERIORES PENDIENTES DE LIQUIDACIÓN O PAGO	292,650.00	59,390.00	
Total de Ingresos de Gestión	**14,884,950.25**	**16,180,168.31**	
PARTICIPACIONES, APORTACIONES, TRANSFERENCIAS, ASIGNACIONES, SUBSIDIOS Y OTRAS AYUDAS			EA-1
PARTICIPACIONES Y APORTACIONES	210,636,456.21	211,441,694.20	
PARTICIPACIONES	79,345,388.21	78,637,298.57	
APORTACIONES	131,291,068.00	132,804,395.63	
TRANSFERENCIAS, ASIGNACIONES, SUBSIDIOS Y OTRAS AYUDAS	0.00	632,001.00	
SUBSIDIOS Y SUBVENCIONES	0.00	632,001.00	
Total de Participaciones, Aportaciones, Transferencias, Asignaciones, Subsidios y Otras Ayudas	**210,636,456.21**	**212,073,695.20**	
OTROS INGRESOS Y BENEFICIOS			EA-2
INGRESOS FINANCIEROS	651,829.75	144,216.17	
INTERESES GANADOS DE VALORES, CRÉDITOS, BONOS Y OTROS	651,829.75	144,216.17	
OTROS INGRESOS Y BENEFICIOS VARIOS	2,810,170.66	1,822,574.49	
OTROS INGRESOS Y BENEFICIOS VARIOS	2,810,170.66	1,822,574.49	
Total de Otros Ingresos y Beneficios	**3,462,000.42**	**1,966,790.66**	

ELABORÓ

C.P. CLAUDIA ARACELY PEREZ BEGERRA
TESORERO

TESORERIA MUNICIPAL
2024-2027
MAPASTEPEC, CHIAPAS

AUTORIZÓ

C. AMANDO ESPINOSA CRUZ
PRESIDENTE

PRESIDENCIA MUNICIPAL
2024-2027
MAPASTEPEC, CHIAPAS

	EJERCICIO ACTUAL	EJERCICIO ANTERIOR	NOTA REL.
TOTAL INGRESOS Y OTROS BENEFICIOS	**228,963,406.68**	**230,220,654.17**	
GASTOS Y OTRAS PÉRDIDAS			
GASTOS DE FUNCIONAMIENTO			EA-3
SERVICIOS PERSONALES	70,223,434.96	79,029,905.84	
REMUNERACIONES AL PERSONAL DE CARÁCTER PERMANENTE	59,094,406.73	59,296,904.03	
REMUNERACIONES AL PERSONAL DE CARÁCTER TRANSITORIO	1,187,201.82	7,028,972.60	
REMUNERACIONES ADICIONALES Y ESPECIALES	8,157,887.08	8,444,784.08	
SEGURIDAD SOCIAL	129,900.00	0.00	
OTRAS PRESTACIONES SOCIALES Y ECONÓMICAS	1,391,039.33	2,598,252.57	
PREVISIONES	263,000.00	662,962.56	
MATERIALES Y SUMINISTROS	14,517,920.48	15,296,200.19	
MATERIALES DE ADMINISTRACIÓN, EMISIÓN DE DOCUMENTOS Y ARTÍCULOS OFICIALES	2,372,373.75	1,669,731.76	
ALIMENTOS Y UTENSILIOS	971,575.50	917,972.21	
MATERIALES Y ARTÍCULOS DE CONSTRUCCIÓN Y REPARACIÓN	1,744,465.32	3,031,410.06	
PRODUCTOS QUÍMICOS, FARMACEUTICOS Y DE LABORATORIO	2,339,276.05	2,557,917.43	
COMBUSTIBLES, LUBRICANTES Y ADITIVOS	4,424,737.30	3,238,294.46	
VESTUARIO, BLANCOS, PRENDAS DE PROTECCIÓN Y ARTÍCULOS DEPORTIVOS	1,384,712.98	1,255,708.74	
HERRAMIENTAS, REFACCIONES Y ACCESORIOS MENORES	1,581,257.57	1,597,595.51	
SERVICIOS GENERALES	29,220,935.95	22,022,277.79	
SERVICIOS BÁSICOS	8,395,220.56	8,051,808.82	
SERVICIOS DE ARRENDAMIENTO	1,085,463.97	1,184,537.46	
SERVICIOS PROFESIONALES, CIENTÍFICOS, TÉCNICOS Y OTROS SERVICIOS	7,692,958.77	1,136,223.16	
SERVICIOS FINANCIEROS, BANCARIOS Y COMERCIALES	351,917.30	349,813.31	
SERVICIOS DE INSTALACIÓN, REPARACIÓN, MANTENIMIENTO Y CONSERVACIÓN.	620,904.80	1,615,146.87	
SERVICIOS DE COMUNICACIÓN SOCIAL Y PUBLICIDAD	363,406.00	93,404.00	
SERVICIOS DE TRASLADO Y VIÁTICOS	711,176.26	502,577.21	
SERVICIOS OFICIALES	8,464,001.79	7,912,150.44	
OTROS SERVICIOS GENERALES	1,535,882.50	1,179,397.50	
BIENES MUEBLES, INMUEBLES E INTANGIBLES	208,485.84	20,235.93	
MOBILIARIO Y EQUIPO DE ADMINISTRACIÓN	76,652.84	5,729.42	
MOBILIARIO Y EQUIPO EDUCACIONAL Y RECREATIVO	0.00	14,507.51	
MAQUINARIA, OTROS EQUIPOS Y HERRAMIENTAS	131,834.00	0.00	
Total de Gastos de Funcionamiento	**114,170,778.23**	**116,378,620.75**	
TRANSFERENCIAS, ASIGNACIONES, SUBSIDIOS Y OTRAS AYUDAS			EA-3
TRANSFERENCIAS INTERNAS Y ASIGNACIONES AL SECTOR PÚBLICO	5,474,922.19	6,276,917.69	
TRANSFERENCIAS INTERNAS AL SECTOR PÚBLICO	5,474,922.19	6,276,917.69	

ELABORÓ

C.P. CLAUDIA ARACELY PEREZ
TESORERO

AUTORIZÓ

C. AMANDO ESPINOSA CRUZ
PRESIDENTE

	EJERCICIO ACTUAL	EJERCICIO ANTERIOR	NOTA REL.
SUBSIDIOS Y SUBVENCIONES			
SUBSIDIOS Y SUBVENCIONES	**960,000.00**	**960,000.00**	
SUBSIDIO	960,000.00	960,000.00	
AYUDAS SOCIALES	**1,475,844.18**	**2,163,873.82**	
AYUDAS SOCIALES A PERSONAS	801,824.78	1,672,403.82	
BECAS	0.00	295,670.00	
AYUDAS SOCIALES A INSTITUCIONES	674,019.40	195,800.00	
Total de Transferencias, Asignaciones, Subsidios y Otras Ayudas	8,910,766.37	9,400,791.51	
OTROS GASTOS Y PERDIDAS EXTRAORDINARIAS			EA-3
ESTIMACIONES, DEPRECIACIONES, DETERIOROS, OBSOLESCENCIA Y AMORTIZACIONES	**4,110,874.32**	**4,171,556.59**	
DEPRECIACIÓN DE BIENES INMUEBLES	706,944.45	706,944.45	
DEPRECIACIÓN DE BIENES MUEBLES	3,403,129.87	2,682,248.84	
DISMINUCIÓN DE BIENES POR PÉRDIDA, OBSOLECENCIA Y DETERIORO	0.00	782,463.30	
Total de Otros Gastos y Pérdidas Extraordinarias	**4,110,074.32**	**4,171,556.59**	
INVERSIÓN PÚBLICA			EA-3
INVERSIÓN PÚBLICA NO CAPITALIZABLE	**95,292,594.16**	**127,185,246.78**	
CONSTRUCCIÓN EN BIENES NO CAPITALIZABLE	95,292,594.16	127,185,246.78	
Total de Inversión Pública			
TOTAL GASTOS Y OTRAS PERDIDAS	222,484,303.08	257,128,315.63	
AHORRO O DESAHORRO NETO DEL EJERCICIO	6,499,103.80	-25,907,661.46	

"Bajo protesta de decir verdad declaramos que los Estados Financieros y sus notas, son razonablemente correctos y son responsabilidad del emisor"

H. AYUNTAMIENTO MUNICIPAL CONSTITUCIONAL

ELABORÓ: TESORERIA MUNICIPAL 2024-2027 MAPASTEPEC, CHIAPAS

C.P. CLAUDIA ARACELY PEREZ BECERRA
TESORERO

AUTORIZÓ

H. AYUNTAMIENTO MUNICIPAL CONSTITUCIONAL PRESIDENCIA MUNICIPAL 2024-2027 MAPASTEPEC, CHIAPAS

C. AMANDO ESPINOSA CRUZ
PRESIDENTE

	Hacienda Pública / Patrimonio Contribuido	Hacienda Pública / Patrimonio Generado de Ejercicios Anteriores	Hacienda Pública / Patrimonio Generado del Ejercicio	Exceso o Insuficiencia en la Actualización de la Hacienda Pública / Patrimonio	Total	Nota Relacionada
Hacienda Pública / Patrimonio Neto Final del Ejercicio 20XN-1					**0.00**	
Aportaciones	0.00	0.00	0.00	0.00		
Donaciones de Capital	0.00	0.00	0.00	0.00		
Actualización de la Hacienda Pública / Patrimonio	0.00	0.00	0.00	0.00		
Hacienda Pública / Patrimonio Generado Neto 20XN-1					**31,924,598.45**	
Resultados del Ejercicio (Ahorro/Desahorro)	0.00	0.00	-26,907,661.46	0.00		
Resultados de Ejercicios Anteriores	0.00	58,832,259.91	0.00	0.00		
Revalúos	0.00	0.00	0.00	0.00		
Reservas	0.00	0.00	0.00	0.00		
Rectificaciones de Resutados de Ejercicios Anteriores	0.00	0.00	0.00	0.00		
Exceso o Insuficiencia en la Actualización de la Hacienda Pública / Patrimonio Neto 20XN-1					**0.00**	
Resultado por Posición Monetaria	0.00	0.00	0.00	0.00		
Resultado por Tenencia de Activos no Monetarios	0.00	0.00	0.00	0.00		
Hacienda Pública / Patrimonio Neto Final del Ejercicio 2024					**31,924,598.45**	

ELABORÓ

C.P. CLAUDIA ARACELY PÉREZ BECERRA
TESORERO

TESORERÍA MUNICIPAL
2024-2027
MAPASTEPEC, CHIAPAS

AUTORIZÓ

C. AMANDO ESPINOSA CRUZ
PRESIDENTE

PRESIDENCIA MUNICIPAL
2024-2027

000013

	Hacienda Pública / Patrimonio Contribuido	Hacienda Pública / Patrimonio Generado de Ejercicios Anteriores	Hacienda Pública / Patrimonio Generado del Ejercicio	Exceso o Insuficiencia en la Actualización de la Hacienda Pública / Patrimonio	Total	Nota Relacionada
Cambios en la Hacienda Pública / Patrimonio Contribuido Neto 20XN					0.00	EVHP-1
Aportaciones	0.00	0.00	0.00	0.00		
Donaciones de Capital	0.00	0.00	0.00	0.00		
Actualización de la Hacienda Pública / Patrimonio	0.00	0.00	0.00	0.00		
Variaciones de la Hacienda Pública / Patrimonio Generado Neto 20XN					38,508,430.17	EVHP-2
Resultados del Ejercicio (Ahorro/Desahorro)	0.00	0.00	6,499,103.80	0.00		
Resultados de Ejercicios Anteriores	0.00	31,924,598.45	0.00	0.00		
Revalúos	0.00	0.00	0.00	0.00		
Reservas	0.00	0.00	0.00	0.00		
Rectificaciones de Resutados de Ejercicios Anteriores	0.00	0.00	84,727.92	0.00		
Cambios en el Exceso o Insuficiencia en la Actualización de la Hacienda Pública / Patrimonio Neto 20XN					0.00	
Resultado por Posición Monetaria	0.00	0.00	0.00	0.00		
Resultado por Tenencia de Activos no Monetarios	0.00	0.00	0.00	0.00		
Hacienda Pública / Patrimonio Neto Final del Ejercicio 2025					38,508,430.17	

"Bajo protesta de decir verdad declaramos que los Estados Financieros y sus notas, son razonablemente correctos y son responsabilidad del emisor"

ELABORÓ

C.P. CLAUDIA ARACELY PEREZ BECERRA
TESORERO

TESORERIA MUNICIPAL
2024-2027
MAPASTEPEC, CHIAPAS

AUTORIZÓ

C. AMANDO ESPINOSA CRUZ
PRESIDENTE

PRESIDENCIA MAPASTEPEC

000014

	AYUNTAMIENTO	
	ORIGEN	APLICACIÓN
ACTIVO		
ACTIVO CIRCULANTE		
EFECTIVO Y EQUIVALENTES	0.00	1,129,460.56
DERECHOS A RECIBIR BIENES O SERVICIOS	0.00	679,667.56
ACTIVO NO CIRCULANTE		
DERECHOS A RECIBIR EFECTIVO O EQUIVALENTES A LARGO PLAZO	0.00	0.00
BIENES INMUEBLES, INFRAESTRUCTURA Y CONSTRUCCIONES EN PROCESO	0.00	1,745,106.13
BIENES MUEBLES	0.00	6,771,723.50
DEPRECIACIÓN, DETERIORO Y AMORTIZACIÓN ACUMULADA DE BIENES	0.00	4,110,074.32
PASIVO		
PASIVO CIRCULANTE		
CUENTAS POR PAGAR A CORTO PLAZO	0.00	367,948.29
HACIENDA PÚBLICA / PATRIMONIO GENERADO		
RESULTADO DEL EJERCICIO (AHORRO/DESAHORRO)	0.00	20,408,557.66
RESULTADOS DE EJERCICIOS ANTERIORES	0.00	26,907,661.46
RECTIFICACIONES DE RESULTADOS DE EJERCICIOS ANTERIORES	84,727.92	0.00

"Bajo protesta de decir verdad declaramos que los Estados Financieros y sus notas, son razonablemente correctos y son responsabilidad del emisor"

H. AYUNTAMIENTO MUNICIPAL CONSTITUCIONAL
TESORERIA MUNICIPAL
2024-2027
MAPASTEPEC, CHIAPAS

ELABORÓ

C.P. CLAUDIA ARACELY PEREZ BECERRA
TESORERO

H. AYUNTAMIENTO MUNICIPAL CONSTITUCIONAL
PRESIDENCIA MUNICIPAL
2024-2027
MAPASTEPEC, CHIAPAS

AUTORIZÓ

C. AMANDO ESPINOSA CRUZ
PRESIDENTE

MAPASTEPEC

ESTADO DE FLUJO DE EFECTIVO

DEL : 01/01/2025 AL 31/12/2025

000016

	Periodo Actual	Periodo Anterior	Nota Relacionada
FLUJO DE EFECTIVO DE LAS ACTIVIDADES DE GESTIÓN			
ORIGEN			
IMPUESTOS	5,536,503.00	3,597,396.20	
CONTRIBUCIONES DE MEJORAS	0.00	7,505,710.51	
DERECHOS	5,614,562.93	3,888,981.60	
PRODUCTOS DE TIPO CORRIENTE	2,442,874.22	0.00	
APROVECHAMIENTOS DE TIPO CORRIENTE	998,361.00	1,328,708.00	
INGRESOS NO COMPRENDIDOS EN LAS FRACCIONES DE LA LEY DE INGRESOS CAUSADOS EN EJERCICIOS FISCALES ANTERIORES PENDIENTES DE LIQUIDACIÓN O PAGO	292,650.00	59,390.00	
PARTICIPACIONES Y APORTACIONES	210,636,456.21	211,441,694.20	
TRANSFERENCIAS, ASIGNACIONES, SUBSIDIOS Y OTRAS AYUDAS	0.00	632,001.00	
OTROS INGRESOS Y BENEFICIOS	3,462,000.42	1,966,750.56	
Suma Origen	228,983,406.86	230,220,654.17	
APLICACIÓN			
SERVICIOS PERSONALES	70,223,434.96	79,029,905.84	
MATERIALES Y SUMINISTROS	14,517,920.48	15,298,200.19	
SERVICIOS GENERALES	29,220,935.96	22,022,277.79	
BIENES MUEBLES, INMUEBLES E INTANGIBLES	208,486.84	20,236.93	
TRANSFERENCIAS, ASIGNACIONES, SUBSIDIOS Y OTRAS AYUDAS	8,910,766.37	9,409,791.51	
TRANSFERENCIAS INTERNAS Y ASIGNACIONES AL SECTOR PÚBLICO	6,474,922.19	6,276,917.69	
SUBSIDIOS Y SUBVENCIONES	960,000.00	960,000.00	
AYUDAS SOCIALES	1,475,844.18	2,153,873.82	
OTROS GASTOS Y PÉRDIDAS EXTRAORDINARIAS	4,110,074.32	4,171,656.59	
INVERSIÓN PÚBLICA NO CAPITALIZABLE	95,292,584.16	127,185,246.78	
Suma Aplicación	222,484,303.08	257,128,315.63	
FLUJOS NETOS DE EFECTIVO POR ACTIVIDADES DE GESTIÓN	**6,499,103.80**	**-26,907,661.46**	
FLUJO DE EFECTIVO DE LAS ACTIVIDADES DE INVERSIÓN			
ORIGEN			
DEPRECIACIÓN ACUMULADA DE BIENES INMUEBLES	-706,944.45	-5,470,323.03	EFE-2
DEPRECIACIÓN ACUMULADA DE BIENES MUEBLES	-3,403,129.87	-16,353,846.90	EFE-2
Suma Origen	-4,110,074.32	-21,824,169.93	
APLICACIÓN			
BIENES INMUEBLES, INFRAESTRUCTURA Y CONSTRUCCIONES EN PROCESO	1,745,106.13	31,932,194.15	EFE-2
BIENES MUEBLES	6,771,723.50	21,524,152.43	EFE-2
Suma Aplicación	8,516,829.63	53,456,346.58	
FLUJOS NETOS DE EFECTIVO POR ACTIVIDADES DE INVERSIÓN	**-12,626,903.95**	**-75,280,516.51**	
FLUJO DE EFECTIVO DE LAS ACTIVIDADES DE FINANCIAMIENTO			
ORIGEN			
CUENTAS POR PAGAR A CORTO PLAZO	-367,948.29	1,622,976.95	

ELABORÓ

C.P. CLAUDIA ARACELY PEREZ BECERRA
TESORERO

AUTORIZÓ

C. AMANDO ESPINOSA CRUZ
PRESIDENTE

PRESIDENCIA MUNICIPAL 2024-2027 MAPASTEPEC, CHIAPAS

	Periodo Actual	Periodo Anterior	Nota Relacionada
SERVICIOS PERSONALES POR PAGAR A CORTO PLAZO	0.00	94.82	
PROVEEDORES POR PAGAR A CORTO PLAZO	0.00	12,395.00	
TRANSFERENCIAS OTROGADAS POR PAGAR A CORTO PLAZO	0.00	750.00	
RETENCIONES Y CONTRIBUCIONES POR PAGAR A CORTO PLAZO	-367,948.29	1,609,737.13	
AFECTACIONES POR RECTIFICACIONES / RECLASIFICACIONES	-26,960,608.58	58,832,259.91	
RECTIFICACIONES DE INGRESOS	-52,947.12	0.00	
RESULTADO DE EJERCICIOS ANTERIORES	-26,907,661.46	58,832,259.91	
Suma Origen	-27,328,556.87	50,455,236.86	
APLICACIÓN			
DERECHOS A RECIBIR EFECTIVO O EQUIVALENTES	0.00	753,757.38	
DEUDORES DIVERSOS POR COBRAR A CORTO PLAZO	0.00	751,585.70	
OTROS DERECHOS A RECIBIR EFECTIVO O EQUIVALENTES A CORTO PLAZO	0.00	2,171.68	
DERECHOS A RECIBIR BIENES O SERVICIOS	679,567.56	4,872.01	
ANTICIPO A PROVEEDORES POR ADQUISICIÓN DE BIENES Y PRESTACIÓN DE S	0.00	4,872.00	
ANTICIPO A CONTRATISTAS POR OBRAS PÚBLICAS	679,567.56	0.01	
AFECTACIONES POR RECTIFICACIONES / RECLASIFICACIONES	-137,675.04	0.00	
RECTIFICACIONES DE EGRESOS	-137,675.04	0.00	
Suma Aplicación	541,992.52	758,629.39	
FLUJOS NETOS DE EFECTIVO POR ACTIVIDADES DE FINANCIAMIENTO	-27,870,549.39	59,696,607.47	
INCREMENTO / DISMINUCIÓN NETA EN EL EFECTIVO Y EQUIVALENTES AL EFECTIVO	-33,998,349.54	-42,491,570.50	
EFECTIVO Y EQUIVALENTES AL EFECTIVO AL INICIO DEL EJERCICIO	1,156,769.36		
EFECTIVO Y EQUIVALENTES AL EFECTIVO AL FINAL DEL EJERCICIO	2,286,229.92		

"Bajo protesta de decir verdad declaramos que los Estados Financieros y sus notas, son razonablemente correctos y son responsabilidad del emisor"

TESORERIA MUNICIPAL
2024-2027

ELABORÓ

C.P. CLAUDIA ARACELY PEREZ BECERRA
TESORERO

AUTORIZÓ

C. AMANDO ESPINOSA CRUZ
PRESIDENTE

Cuenta Contable		Saldo Inicial	Cargos del Periodo	Abonos del Periodo	Saldo Final	Variación del Periodo
1000	**ACTIVO**	**33,547,575.40**	**1,069,270,685.74**	**1,063,054,802.31**	**39,763,458.83**	**6,215,883.43**
1100	**ACTIVO CIRCULANTE**	**1,915,398.75**	**965,461,171.95**	**963,652,043.83**	**3,724,526.87**	**1,809,128.12**
1110	EFECTIVO Y EQUIVALENTES	1,156,769.36	596,610,923.24	595,481,462.68	2,286,229.92	1,129,460.56
1111	EFECTIVO	0.00	3,248,576.23	3,248,576.23	0.00	0.00
1112	BANCOS / TESORERÍA	1,156,769.36	457,167,677.50	456,038,216.94	2,286,229.92	1,129,460.56
1114	INVERSIONES TEMPORALES (HASTA 3 MESES)	0.00	136,194,669.51	136,194,669.51	0.00	0.00
1120	DERECHOS A RECIBIR EFECTIVOS O EQUIVALENTES	753,757.38	342,740,120.75	342,740,120.75	753,757.38	0.00
1122	CUENTAS POR COBRAR A CORTO PLAZO	0.00	210,636,456.21	210,636,456.21	0.00	0.00
1123	DEUDORES DIVERSOS POR COBRAR A CORTO PLAZO	751,585.70	113,756,713.87	113,756,713.87	751,585.70	0.00
1124	INGRESOS POR RECUPERAR A CORTO PLAZO	0.00	18,346,950.67	18,346,950.67	0.00	0.00
1129	OTROS DERECHOS A RECIBIR EFECTIVO O EQUIVALENTES A CORTO PLAZO	2,171.68	0.00	0.00	2,171.68	0.00
1130	DERECHOS A RECIBIR BIENES O SERVICIOS	4,872.01	26,110,127.96	25,430,460.40	684,539.57	679,667.56
1131	ANTICIPO A PROVEEDORES POR ADQUISICIÓN DE BIENES Y PRESTACIÓN DE SERVICIOS A CORTO PLAZO	4,872.00	1,795,834.00	1,795,834.00	4,872.00	0.00
1134	ANTICIPO A CONTRATISTAS POR OBRAS PÚBLICAS A CORTO PLAZO	0.01	24,314,293.96	23,634,626.40	679,667.57	679,667.56
1200	**ACTIVO NO CIRCULANTE**	**31,632,176.65**	**103,809,513.79**	**99,402,758.48**	**36,038,931.96**	**4,406,755.31**
1230	BIENES INMUEBLES, INFRAESTRUCTURA Y CONSTRUCCIONES EN PROCESO	31,932,194.15	97,037,790.29	95,292,684.16	33,677,300.28	1,745,106.13
1231	TERRENOS	10,509,635.00	0.00	0.00	10,509,635.00	0.00
1233	EDIFICIOS NO HABITACIONALES	21,422,559.15	0.00	0.00	21,422,559.15	0.00

ELABORÓ

C.P. CLAUDIA ARACELY PEREZ BECERRA
TESORERO

AUTORIZÓ

C. AMANDO ESPINOSA CRUZ
PRESIDENTE

PRESIDENCIA MUNICIPAL 2024-2027 MAPASTEPEC, CHIAPAS

000018

	Cuenta Contable	Saldo Inicial	Cargos del Periodo	Abonos del Periodo	Saldo Final	Variación del Periodo
1235	CONSTRUCCIONES EN PROCESO EN BIENES DE DOMINIO PÚBLICO	0.00	97,037,790.29	95,292,684.16	1,745,106.13	1,745,106.13
1240	BIENES MUEBLES	21,524,152.43	6,771,723.50	0.00	28,295,875.93	6,771,723.50
1241	MOBILIARIO Y EQUIPO	1,249,985.07	421,089.72	0.00	1,671,074.79	421,089.72
1242	MOBILIARIO Y EQUIPO EDUCACIONAL Y RECREATIVO	1,773,942.05	0.00	0.00	1,773,942.05	0.00
1243	EQUIPO E INSTRUMENTAL MÈDICO Y DE LABORATORIO	196,026.61	0.00	0.00	196,026.61	0.00
1244	EQUIPO DE TRANSPORTE	12,468,088.70	6,284,957.60	0.00	18,753,046.30	6,284,957.60
1245	EQUIPO DE DEFENSA Y SEGURIDAD	37,457.64	0.00	0.00	37,457.64	0.00
1246	MAQUINARIA, OTROS EQUIPOS Y HERRAMIENTAS	5,548,108.12	65,676.18	0.00	5,613,784.30	65,676.18
1247	COLECCIONES, OBRAS DE ARTE Y OBJETOS VALIOSOS	250,544.24	0.00	0.00	250,544.24	0.00
1260	DEPRECIACIÓN, DETERIORO Y AMORTIZACIÓN ACUMULADA DE BIENES	-21,824,169.93	0.00	4,110,074.32	-25,934,244.25	-4,110,074.32
1261	DEPRECIACIÓN ACUMULADA DE BIENES INMUEBLES	-5,470,323.03	0.00	706,944.45	-6,177,267.48	-706,944.45
1263	DEPRECIACIÓN ACUMULADA DE BIENES MUEBLES	-16,353,846.90	0.00	3,403,129.87	-19,756,976.77	-3,403,129.87

"Bajo protesta de decir verdad declaramos que los Estados Financieros y sus notas, son razonablemente correctos y son responsabilidad del emisor"

ELABORÓ

C.P. CLAUDIA ARACELY PEREZ BEGERRA
TESORERO

H. AYUNTAMIENTO MUNICIPAL CONSTITUCIONAL
TESORERIA MUNICIPAL
2024-2027
MAPASTEPEC, CHIAPAS

AUTORIZÓ

C. AMANDO ESPINOSA CRUZ
PRESIDENTE

H. AYUNTAMIENTO MUNICIPAL CONSTITUCIONAL
PRESIDENCIA MUNICIPAL
2024-2027
MAPASTEPEC, CHIAPAS

000019

Nota 1. Efectivo y Equivalentes (1111, 1112, 1114, 1121 y 1211)

Efectivo	
Tipo	Monto
Recaudación de Ingresos de Ley	0.00

Bancos / Tesoreria					
Tipo	Banco	No. de Cuenta	Ejercicio	F.F.	Monto
CUENTAS PRODUCTIVAS	BANORTE	CTA.- 1316697018 FAFM II 2025.- FORTAMUN AÑO EN CURSO	2024	FB	7,295.65
CUENTAS PRODUCTIVAS	BANORTE	CTA.- 1313028479 FGP II 2025 ORDINARIOS AÑO EN CURSO	2025	AA	403,513.26
CUENTAS PRODUCTIVAS	BANORTE	CTA.- 1340198761 FGP III 2025.- ORDINARIOS AÑO EN CURSO	2025	AA	58,293.45
CUENTAS PRODUCTIVAS	BANORTE	CTA.- 1340205052 INGRESOS PROPIOS III 2025.- ORDINARIOS AÑO EN CURSO	2025	AA	6,697.48
CUENTAS PRODUCTIVAS	BANORTE	CTA.- 1313028479 FGP II 2025 ORDINARIOS AÑO EN CURSO	2025	AE	39,889.08
CUENTAS PRODUCTIVAS	BANORTE	CTA.- 1340198761 FGP III 2025.- ORDINARIOS AÑO EN CURSO	2025	AE	19,402.55
CUENTAS PRODUCTIVAS	BANORTE	CTA.- 1340201849 FISM III 2025.- EA AÑO EN CURSO	2025	EA	1,751,125.95
CUENTAS PRODUCTIVAS	BANORTE	CTA.- 1316697018 FAFM II 2025.- FORTAMUN AÑO EN CURSO	2025	FA	12.50

Nota 3. Cuentas por Cobrar (1122, 1123, 1129, 1131, 1132, 1133, 1134, 1221,1222 y 1274)

Tipo	Vencimientos en Días			
	90	180	Menor o Igual a 365	Mayor a 365
Virtuales	253,078.77	6,921.25	491,585.68	0.00
Subsidio al Empleo	2,171.68	0.00	0.00	0.00
Anticipo a Proveedores por Adquisición de Bienes y Prestación de Servicios	0.00	0.00	4,872.00	0.00
Anticipo a Contratistas por Obras Públicas en Bienes de Dominio Público	0.00	679,667.57	0.00	0.00

TESORERIA MUNICIPAL 2024-2027 MAPASTEPEC, CHIAPAS

ELABORÓ

C.P. CLAUDIA ARACELY PEREZ BECERRA
TESORERO

AUTORIZÓ

C. AMANDO ESPINOSA CRUZ
PRESIDENTE

PRESIDENCIA MUNICIPAL 2024-2027 MAPASTEPEC, CHIAPAS

Nota 8. Bienes Muebles e Inmuebles (1230, 1240, 1261, 1263)

Tipo	Saldo Inicial	Saldo Final	Variación
Bienes Inmuebles, Infraestructura y Construcciones en Proceso 1230	**31,932,194.15**	**33,677,300.28**	**1,745,106.13**
Terrenos	10,509,635.00	10,509,635.00	0.00
Edificios No Habitacionales	21,422,559.15	21,422,559.15	0.00
Construcciones en Proceso en Bienes de Dominio Público	0.00	1,745,106.13	1,745,106.13
Bienes Muebles 1240	**21,524,152.43**	**28,295,875.93**	**6,771,723.50**
Mobiliario y Equipo	1,249,985.07	1,671,074.79	421,089.72
Mobiliario y Equipo Educacional y Recreativo	1,773,942.05	1,773,942.05	0.00
Equipo e Instrumental Médico y de Laboratorio	196,026.61	196,026.61	0.00
Equipo de Transporte	12,468,088.70	18,753,046.30	6,284,957.60
Equipo de Defensa y Seguridad	37,457.64	37,457.64	0.00
Maquinaria, Otros Equipos y Herramientas	5,548,108.12	5,613,784.30	65,676.18
Colecciones, Obras de Arte y Objetos Valiosos	250,544.24	250,544.24	0.00
Depreciación Acumulada de Bienes Inmuebles 1261	**5,470,323.03**	**6,177,267.48**	**706,944.45**
Depreciación Acumulada de Edificios No Habitacionales	5,470,323.03	6,177,267.48	706,944.45
Depreciación Acumulada de Bienes Muebles 1263	**16,353,846.90**	**19,756,976.77**	**3,403,129.87**
Depreciación Acumulada de Equipo de Transporte	11,445,107.42	13,533,538.94	2,088,431.52
Depreciación Acumulada de Equipo e Instrumental Médico y de Laboratorio	163,826.80	179,226.61	15,399.81
Depreciación Acumulada de Mobiliario y Equipo Educacional y Recreativo	1,124,481.33	1,674,899.97	550,418.64
Depreciación Acumulada de Maquinaria, Otros Equipos y Herramientas	2,547,471.25	3,086,457.74	538,986.49
Depreciación Acumulada de Mobiliario y Equipo de Administración	1,072,960.10	1,282,853.51	209,893.41

Nota 12. Cuentas y Documentos por Pagar (2110, 2120, 2130, 2140, 2210, 2220, 2230)

Descripción	Vencimientro en Días			
	90	180	Menor Igual a 365	Mayor a 365
Cuentas por Pagar a Corto Plazo	**1,255,028.66**	**0.00**	**0.00**	**0.00**
Servicios Personales por Pagar a Corto Plazo	94.82	0.00	0.00	0.00
Proveedores por Pagar a Corto PLazo	12,395.00	0.00	0.00	0.00
Transferencias Otorgadas por Pagar a Corto Plazo	750.00	0.00	0.00	0.00
Retenciones y Contribuciones por Pagar a Corto Plazo	1,241,788.84	0.00	0.00	0.00

"Bajo protesta de decir verdad declaramos que los Estados Financieros y sus notas, son razonablemente correctos y son responsabilidad del emisor"

ELABORÓ

C.P. CLAUDIA ARACELY PEREZ BECERRA
TESORERO

AUTORIZO

C. AMANDO ESPINOSA CRUZ
PRESIDENTE

NOTA 1.

INGRESOS DE GESTIÓN

CUENTA	EJERCICIO ACTUAL	EJERCICIO ANTERIOR
IMPUESTOS		
IMPUESTOS SOBRE LOS INGRESOS	0.00	10,765.00
IMPUESTOS SOBRE EL PATRIMONIO	5,536,503.00	3,586,633.20
CONTRIBUCIONES DE MEJORAS		
CONTRIBUCIONES DE MEJORAS POR OBRAS PÚBLIC.	0.00	7,505,710.51
DERECHOS		
DERECHOS POR EL USO, GOCE, APROVECHAMIENTC	446,700.00	351,106.00
DERECHOS POR PRESTACIÓN DE SERVICIOS	722,785.00	356,660.00
OTROS DERECHOS	4,445,077.03	2,961,195.60
PRODUCTOS DE TIPO CORRIENTE		
PRODUCTOS DERIVADOS DEL USO Y APROVECHAMIE	2,442,874.22	0.00
APROVECHAMIENTOS DE TIPO CORRIENTE		
MULTAS	8,150.00	10,550.00
APROVECHAMIENTOS PROVENIENTES DE OBRAS PÚ	990,211.00	1,318,158.00
INGRESOS NO COMPRENDIDOS EN LAS FRACCIONES DE LA LEY D		
CONTRIBUCIONES DE MEJORAS, DERECHOS, PRODU	292,650.00	59,390.00

NOTA 1.

INGRESOS DE GESTIÓN

CUENTA	EJERCICIO ACTUAL	EJERCICIO ANTERIOR
PARTICIPACIONES Y APORTACIONES		
PARTICIPACIONES	79,345,388.21	78,837,298.57
APORTACIONES	131,291,068.00	132,804,395.63
TRANSFERENCIAS, ASIGNACIONES, SUBSIDIOS Y OTRAS AYUDAS		
SUBSIDIOS Y SUBVENCIONES	0.00	632,001.00

NOTA 2.

OTROS INGRESOS Y BENEFICIOS

CUENTA	EJERCICIO ACTUAL	EJERCICIO ANTERIOR
INGRESOS FINANCIEROS		
INTERESES GANADOS DE VALORES, CRÉDITOS, BON	651,829.76	144,216.17
OTROS INGRESOS Y BENEFICIOS VARIOS		
OTROS INGRESOS Y BENEFICIOS VARIOS	2,810,170.66	1,822,574.49

NOTA 3.

GASTOS Y OTRAS PÉRDIDAS

CUENTA	EJERCICIO ACTUAL	EJERCICIO ANTERIOR

TESORERIA MUNICIPAL 2024-2027 MAPASTEPEC, CHIAPAS

ELABORÓ

C.P. CLAUDIA ARACELY PEREZ BECERRA
TESORERO

AUTORIZÓ

C. AMANDO ESPINOSA CRUZ
PRESIDENTE

PRESIDENCIA MUNICIPAL 2024-2027 MAPASTEPEC, CHIAPAS

SERVICIOS PERSONALES		
REMUNERACIONES AL PERSONAL DE CARÁCTER PEI	59,094,406.73	60,296,934.03
REMUNERACIONES AL PERSONAL DE CARÁCTER TRA	1,187,201.82	7,026,972.60
REMUNERACIONES ADICIONALES Y ESPECIALES	8,157,667.08	6,444,784.08
SEGURIDAD SOCIAL	129,800.00	0.00
OTRAS PRESTACIONES SOCIALES Y ECONÓMICAS	1,391,009.33	2,598,252.57
PREVISIONES	263,350.00	662,962.56
MATERIALES Y SUMINISTROS		
MATERIALES DE ADMINISTRACIÓN, EMISIÓN DE DOCU	2,372,373.78	1,889,731.76
ALIMENTOS Y UTENSILIOS	971,575.60	917,572.21
MATERIALES Y ARTÍCULOS DE CONSTRUCCIÓN Y REI	1,744,485.32	3,831,410.08
PRODUCTOS QUÍMICOS, FARMACÉUTICOS Y DE LABO	2,339,278.05	2,567,917.43
COMBUSTIBLES, LUBRICANTES Y ADITIVOS	4,424,237.30	3,238,264.46
VESTUARIO, BLANCOS, PRENDAS DE PROTECCIÓN Y	1,084,712.96	1,255,708.74
HERRAMIENTAS, REFACCIONES Y ACCESORIOS MEN	1,581,257.57	1,597,595.51
SERVICIOS GENERALES		
SERVICIOS BÁSICOS	8,305,220.66	8,051,808.82
SERVICIOS DE ARRENDAMIENTO	1,085,463.97	1,184,937.46
SERVICIOS PROFESIONALES, CIENTÍFICOS, TÉCNICO	7,692,959.77	1,139,223.16
SERVICIOS FINANCIEROS, BANCARIOS Y COMERCIAL	351,917.30	343,613.31
SERVICIOS DE INSTALACIÓN, REPARACIÓN, MANTENI	620,904.80	1,615,145.87
SERVICIOS DE COMUNICACIÓN SOCIAL Y PUBLICIDAI	363,406.00	93,424.00
SERVICIOS DE TRASLADO Y VIÁTICOS	711,179.25	502,577.21
SERVICIOS OFICIALES	8,454,001.70	7,912,150.44
OTROS SERVICIOS GENERALES	1,635,882.50	1,179,397.50
BIENES MUEBLES, INMUEBLES E INTANGIBLES		
MOBILIARIO Y EQUIPO DE ADMINISTRACIÓN	76,652.84	6,729.42
MOBILIARIO Y EQUIPO EDUCACIONAL Y RECREATIVO	0.00	13,507.51
MAQUINARIA, OTROS EQUIPOS Y HERRAMIENTAS	131,834.00	0.00
TRANSFERENCIAS INTERNAS Y ASIGNACIONES AL SECTOR PÚBLI		
TRANSFERENCIAS INTERNAS AL SECTOR PÚBLICO	6,474,922.19	6,276,917.69
SUBSIDIOS Y SUBVENCIONES		
SUBSIDIO	960,000.00	960,000.00
AYUDAS SOCIALES		
AYUDAS SOCIALES A PERSONAS	801,824.78	1,672,403.82
BECAS	0.00	295,670.00
AYUDAS SOCIALES A INSTITUCIONES	674,019.40	195,800.00
ESTIMACIONES, DEPRECIACIONES, DETERIOROS, OBSOLESCENC		
DEPRECIACIÓN DE BIENES INMUEBLES	706,944.45	706,944.45
DEPRECIACIÓN DE BIENES MUEBLES	3,403,129.87	2,682,248.84
DISMINUCIÓN DE BIENES POR PÉRDIDA, OBSOLESCEN	0.00	782,463.30
INVERSIÓN PÚBLICA NO CAPITALIZABLE		
CONSTRUCCIÓN EN BIENES NO CAPITALIZABLES	95,292,684.18	127,185,246.78

ELABORÓ

C.P. CLAUDIA ARACELY PEREZ BECERRA
TESORERO

TESORERIA MUNICIPAL 2024-2027 MAPASTEPEC, CHIAPAS

AUTORIZÓ

C. AMANDO ESPINOSA CRUZ
PRESIDENTE

PRESIDENCIA MUNICIPAL 2024-2027 MAPASTEPEC, CHIAPAS

"Bajo protesta de decir verdad declaramos que los Estados Financieros y sus notas, son razonablemente correctos y son responsabilidad del emisor"

TESORERIA MUNICIPAL
2024-2027
MAPASTEPEC, CHIAPAS

ELABORO

C.P. CLAUDIA ARACELY PEREZ BECERRA
TESORERO

AUTORIZO

C. AMANDO ESPINOSA CRUZ
PRESIDENTE

000025

Efectivos y Equivalentes

Nota 1.

Cuenta	Ejercicio Anterior	Ejercicio Actual
Efectivo en Bancos - Tesoreria	1,156,769.36	1,129,460.56
Total Efectivos y Equivalentes	**1,156,769.36**	**1,129,460.56**

Bienes Muebles, Inmuebles e Intangibles

Nota 2.

Cuenta	Ejercicio Anterior	Ejercicio Actual
Bienes Inmuebles, Infraestructura y Construcciones en Proceso	**31,932,194.15**	**1,745,106.13**
Terrenos	10,509,635.00	0.00
Edificios no Habitacionales	21,422,559.15	0.00
Construcciones en Proceso en Bienes de Dominio Público	0.00	1,745,106.13
Bienes Muebles	**21,524,152.43**	**6,771,723.50**
Mobiliario y Equipo	1,249,985.07	421,089.72
Mobiliario y Equipo Educacional y Recreativo	1,773,942.05	0.00
Equipo e Instrumental Médico y de Laboratorio	196,026.61	0.00
Equipo de Transporte	12,468,068.70	6,284,957.60
Equipo de Defensa y Seguridad	37,457.64	0.00
Maquinaria, Otros Equipos y Herramientas	5,548,108.12	65,676.18
Colecciones, Obras de Arte y Objetos Valiosos	250,544.24	0.00
Total Bienes Muebles, Inmuebles e Intangibles	**53,456,346.58**	**8,516,829.63**

"Bajo protesta de decir verdad declaramos que los Estados Financieros y sus notas, son razonablemente correctos y son responsabilidad del emisor"

TESORERIA MUNICIPAL
2024-2027
MAPASTEPEC, CHIAPAS

ELABORÓ

C.P. CLAUDIA ARACELY PEREZ BECERRA
TESORERO

PRESIDENCIA MUNICIPAL
2024-2027
MAPASTEPEC, CHIAPAS

AUTORIZÓ

C. AMANDO ESPINOSA CRUZ
PRESIDENTE

Nota 1. Hacienda Pública / Patrimonio

TIPO	CUENTA	NATURALEZA	MONTO
Patrimonio Municipal	3121-01-01	Acreedora	0.00
Incrementos al Patrimonio	3121-01-02	Acreedora	0.00
Decrementos al Patrimonio	3121-01-03	Acreedora	0.00

Nota 2. Hacienda Pública / Patrimonio Generado

PROCEDENCIA DE LOS RECURSOS	MONTO
Resultado del Ejercicio (Ahorro / Desahorro)	6,499,103.80
Resultado de Ejercicios Anteriores	31,924,598.45
Saldo de Ejercicios Anteriores	58,832,259.91
Saldo del Ejercicio Anterior Inmediato	-26,907,661.46
Revalúos	0.00
Reservas	0.00
Rectificaciones de Resultados de Ejercicios Anteriores	84,727.92

"Bajo protesta de decir verdad declaramos que los Estados Financieros y sus notas, son razonablemente correctos y son responsabilidad del emisor"

ELABORÓ

C.P. CLAUDIA ARACELY PEREZ BECERRA
TESORERO

TESORERIA MUNICIPAL
2024-2027
MAPASTEPEC, CHIAPAS

AUTORIZÓ

C. AMANDO ESPINOSA CRUZ
PRESIDENTE

PRESIDENCIA MUNICIPAL
2024-2027
MAPASTEPEC, CHIAPAS

2026

MAPASTEPEC

NOTAS DE MEMORIA (CUENTAS DE ORDEN)

DEL : 01/01/2025 AL 31/12/2025

000027

NM

Fecha: 10/02/2026

Notas 1. Cuentas de Orden Contable

CUENTA	MONTO
Fianzas y Garantías Recibidas por Deudas a Cobrar	9,261,909.48
Fianzas y Garantías Recibidas	9,261,909.48
Contrato de Comodato por Bienes	130,198.00
Bienes Bajo Contrato en Comodato	130,198.00

Notas 2. Cuentas de Orden Presupuestal

CUENTA	MONTO
Ley de Ingresos Estimada	217,658,414.06
Presupuesto de Egresos por Ejercer	203,939.70
Ley de Ingresos Recaudada	228,983,406.88
Presupuesto de Egresos Pagado	226,891,058.39
Presupuesto de Egresos Comprometido	2,265,558.51
Modificaciones al Presupuesto de Egresos Aprobado	-11,702,142.55
Modificaciones a la Ley de Ingresos Estimada	-11,324,992.63
Presupuesto de Egresos Aprobado	217,658,414.05

"Bajo protesta de decir verdad declaramos que los Estados Financieros y sus notas, son razonablemente correctos y son responsabilidad del emisor"

ELABORÓ

C.P. CLAUDIA ARACELY PEREZ BE(

TESORERO

AUTORIZÓ

C. AMANDO ESPINOSA CRUZ

PRESIDENTE

NOTAS DE GESTIÓN ADMINISTRATIVA AL 31/12/2025.

1.- INTRODUCCIÓN

Los Estados Financieros del Municipio de Mapastepec, Chiapas, en los cuales se reflejan los resultados de la Gestión Administrativa y operativa del municipio, teniendo como objetivo, el proveer de información, al H. Congreso del Estado, a las Entidades Fiscalizadoras y a la Ciudadania en general.

En ellos se reflejan los aspectos financieros-económicos más relevantes que influyeron en las decisiones del período, mismas que fueron consideradas para su elaboración, para una mejor comprensión de lo que se informa, así como de cada una de sus particularidades.

De esta manera, se informa y explica la respuesta del gobierno a las condiciones relacionadas con la información financiera de este período de gestión; además, de exponer aquellas políticas que podrían afectar la toma de decisiones en períodos posteriores.

2.- PANORAMA ECONÓMICO Y FINANCIERO

Mapastepec es un municipio de 46,130 habitantes (22,781 hombres y 23,349 mujeres) situado en el Estado de Chiapas, con una ratio de fecundidad de 2.74 hijos por mujer. El 3.35% de la población proviene de fuera del Estado de Chiapas. El 0.88% de la población es indígena, el 0.51% de los habitantes habla alguna lengua indígena, y el 0.00% habla la lengua indígena pero no español.

El porcentaje de población (de más de 14 años) económicamente activa: 47.48% (el 75.33% de los hombres y 20.32% de las mujeres estaban trabajando o buscando empleo). El porcentaje de la población activa que está ocupada: 97.46% (el 97.51% de los hombres y 97.28% de las mujeres activas económicamente tienen empleo).

Su actividad económica se basa en: La agricultura (cultivo del maíz, frijol, sorgo, palma africana, café, cacao, papaya, plátano, sandía y melón, así como la producción de mango en sus diversas variedades); La ganadería extensiva e intensiva, cabe destacar la exportación a gran escala de ganado vacuno, la cual genera importantes ingresos al municipio; Industria de la transformación de la leche (Queso crema, queso media crema, queso botana, requesón, quesillo, queso Cotija y crema) de la cual se cuenta con aproximadamente 20 queserías importantes; Industria de extracción de Aceite de palma africana; Industria de la construcción; Industria de la transformación de la madera (Aserraderos); Producción pesquera en su costa, ríos, esteros y estanques artificiales; Comercio; Prestadores de servicios (Talleres mecánicos, carpinterías, tapicerías, escuelas particulares, Etc).

Por supuesto, el creciente número de profesionales titulados también generan importantes ingresos económicos. Se pueden destacar: Ingenieros civiles, industriales, electricistas, en sistemas computacionales, agrónomos; Licenciados en administración de empresas, en derecho e informática; Médicos cirujanos y zootecnistas; Profesores; contadores y Biólogos. Se cuenta con un banco, dos cajeros automáticos y varias instituciones de crédito.

El sector agrícola es de los más importantes en el estado. Se produce maíz, aceite de palma africana, plátano, sandía, melón, tomate, café, cacao, arroz, frijol y ajonjolí, mango, sandía, naranja, aguacate, forrajes y hortalizas. Gracias a la planicie del aproximadamente 50 por ciento de su superficie (la cual la hace más apta para la agricultura extensiva), se cuenta con una importante mecanización, con la enorme cantidad de tractores agrícolas que facilitan y agilizan las labores del campo Mapaneco. La enorme humedad del suelo y subsuelo hacen posible la apertura y uso de pozos profundos y superficiales con cantidades vastas de agua aprovechable para este objetivo.

El sector ganadero es una de las principales fuentes de ingreso para muchas familias de este municipio, se cría ganado bovino para carne y leche, equino, ovino, porcino y aves de corral. La industria de la leche representa el principal motor económico del sector ganadero. Los cruces de razas europeas con razas cebuinas

C.P. CLAUDIA ARACELY PEREZ RICERUA
TESORERA MUNICIPAL 2024-2027
MAPASTEPEC, CHIAPAS

LIC. IRANY KARINA GONZALEZ ALFARO
SINDICA MUNICIPAL

C. AMANDA ESPINOSA CRUZ
PRESIDENTA MUNICIPAL
MAPASTEPEC, CHIAPAS

son las de mayor predominancia, siendo la del suizo americano con cebú la primera, y holandés con cebú la segunda. Durante la época de la colonia española la región de la costa de Chiapas y la del Soconusco, representaron un medio geográfico excelente y propicio para la agricultura y ganadería de la Nueva España. Es por ello, que, aprovechando la enorme cantidad de lluvia y el terreno poco accidentado de la llanura costera, se introdujo ganado bovino de la raza criolla.

La actividad comercial de Mapastepec, es de mediana importancia. La Secretaria de Economía de Chiapas 2010, reporta que los principales giros son principalmente tiendas menudistas de abarrotes, así como vinos y licores. Actualmente solo existen tres cadenas de conveniencia a nivel nacional se encuentra instalada en nuestro municipio. Así mismo, se cuenta con 21 tiendas DICONSA instaladas a lo largo de la geografía municipal.

En materia de Mercados, Existe en la cabecera municipal dos mercados, los cuales cuentan con administrador y velador, que son las personas encargadas de asegurar su buen funcionamiento. También se cuenta con un rastro municipal dentro de la Cabecera Municipal.

Dentro del Sector turístico, no existe un potencial considerable, debido a la falta de proyectos para el desarrollo de estas zonas, de promoción de los lugares, así como a la falta de organización de los habitantes y vecinos de estos lugares.

Los principales atractivos turísticos, con que cuenta el municipio de Mapastepec, Chiapas, son:

- Pampa Honda - Bahía de Pampa Honda
- Barrita de Pajón
- Rio - Francisco Sarabia "La Blanca" y Valdivia
- La laja - Guadalupe Victoria
- Cascadas - Nueva Costa Rica
- Río San Nicolás - Mapastepec
- El Castaño

3.- AUTORIZACIÓN E HISTORIA

Mapastepec se fundó, en 1486, como pueblo mame tributario (pieles de jaguar, de cacao, de plumas de quetzal y de aves de ornato) de los mexicas, con el nombre de **Mapachtépec** (*El Cerro del Mapache*).

En el primer censo de población levantado por las autoridades coloniales en 1611, Mapastepec contaba con 265 habitantes. El 5 de julio de 1955 fue elevado a la categoría de villa por decreto promulgado por Efraín Aranda Osorio, gobernador constitucional del estado de Chiapas, México

En 1962 se construyó la carretera costera y el ramal que a ella enlaza.

En 1983 se les ubica en la región VIII Soconusco. En 1988 se construyó el edificio de la presidencia municipal. En 1990 se decretó la reserva natural del Triunfo.

Aproximadamente la mitad de su territorio pertenece a la Sierra Madre y el resto a la Llanura Costera del Pacífico. Sus coordenadas geográficas son 15° 26" N y 92° 54" W, Su altitud es de 50 msnm. Colinda al norte con La Concordia y Ángel Albino Corzo, al este con Siltepec, Acacoyagua y Acapetahua, al sur con el Océano Pacífico y al oeste con Pijijiapan.

ÁREAS CUBIERTAS CON BOSQUE Y SELVAS, CON PASTIZALES Y USOS AGRÍCOLAS

Mapastepec, al igual que otros municipios costeros, se extiende desde el borde del océano Pacífico, con sus esteros, lagunas y pantanos hasta las cumbres de la Sierra Madre y que abarca gran parte de la reserva ecológica denominada El Triunfo que alberga una selva de niebla. La superficie del municipio se distribuye

C.P. CLAUDIA ARACELY PEREZ BECERRA
TESORERA MUNICIPAL

LIC. IRANY KARINA GONZALEZ ALFARO
SINDICA MUNICIPAL

C. AMANDO ESPINOSA CRUZ
PRESIDENTE MUNICIPAL

como sigue: 35% corresponde a terrenos montañosos, 20% a planicies, 30% a lomeríos, 5% a terrenos accidentados y un 10% a terrenos pantanosos. Predominan suelos aluviales de perfiles profundos y texturas limo-arenosas.

ALTITUD Y PRECIPITACIÓN

La altitud de la cabecera municipal es de 32 msnm; la altitud promedio del municipio es de 46 msnm.

De las altitudes templadas y lluviosas descienden los ríos que rigen de la superficie del municipio, entre los más importantes se consideran el río Novillero, San Nicolás y río Sesecapa. Sus aguas son usadas principalmente para el servicio humano, para la actividad ganadera y la agricultura.

Se divide en 3 franjas de precipitación pluvial de mayo-octubre.

- La primera abarca el centro de la población (2300-2600 mm)
- La segunda va del centro a las montañas (2000-2300 mm)
- La tercera va del centro al litoral del océano Pacifico (1700-2000 mm)

ZONAS NATURALES PROTEGIDAS

Chiapas posee una gran variedad de recursos naturales, desgraciadamente su explotación irracional ha devastado extensas áreas de bosques y selvas, provocando la pérdida de especies de flora y fauna silvestre. Dentro de su territorio existen porciones de las reservas de la biósfera El Triunfo (Bosque Mesófilo de Montaña) y La Encrucijada (selva alta perennifolia), además de la Zona de Reforestación Huizapa-Sesecapa.

4.- ORGANIZACIÓN Y OBJETO SOCIAL

a) OBJETO SOCIAL

- ADMINISTRACION PUBLICA

b) PRINCIPAL ACTIVIDAD

POBLACIÓN QUE TRABAJA/INGRESOS DE LA POBLACIÓN.

El 60.06% de la gente de **Mapastepec** es católica, el 47.48% están económicamente activos y, de estos, el 97.46% están ocupados laboralmente. Además, el 60.83% de las viviendas tienen agua entubada y el 3.24% tiene acceso a Internet.

PRINCIPALES SECTORES PRODUCTIVOS.

Agricultura.

El sector agrícola es de los más importantes en el estado. Se produce maíz, aceite de palma africana, plátano, sandía, melón, tomate, café, cacao, arroz, frijol y ajonjolí, mango, sandía, naranja, aguacate, forrajes y hortalizas. Gracias a la planicie del aproximadamente 50 por ciento de su superficie (la cual la hace más apta para la agricultura extensiva), se cuenta con una importante mecanización, con la enorme cantidad de tractores agrícolas que facilitan y agilizan las labores del campo Mapaneco. La enorme humedad del suelo y subsuelo hacen posible la apertura y uso de pozos profundos y superficiales con cantidades vastas de agua aprovechable para este objetivo.

SINDICATURA MUNICIPAL
2024-2027
MAPASTEPEC, CHIAPAS

PRESIDENCIA MUNICIPAL
2024-2027
MAPASTEPEC, CHIAPAS

C.P. CLAUDIA ARACELY PEREZ BECERRA
TESORERA MUNICIPAL

LIC. IRANY KARINA GONZALEZ ALFARO
SINDICA MUNICIPAL

C. AMANDO ESPINOSA CRUZ
PRESIDENTE MUNICIPAL

En Mapastepec existe gran variedad de mangos. Aquí se obtienen buenos ingresos para el municipio debido a la gran producción, pero hay un gran enemigo para esta fruta, La intensa corriente eólica, que provoca en ocasiones grandes pérdidas para los productores.

Aquí se presentan algunos de los tipos de mangos que existen en Mapastepec:

Amarillo
Americano
Ataúlfo
Criollo
Jobo
Manila
Manillila
Manzana
Oro
Piña
Tomy

Ganadería.

El sector ganadero es una de las principales fuentes de ingreso para muchas familias de este municipio, se cría ganado bovino para carne y leche, equino, ovino, porcino y aves de corral. La industria de la leche representa el principal motor económico del sector ganadero. Los cruces de razas europeas con razas cebuinas son las de mayor predominancia, siendo la del suizo americano con cebú la primera, y holandés con cebú la segunda.

Durante la época de la colonia española la región de la costa de Chiapas y la del Soconusco, representaron un medio geográfico excelente y propicio para la agricultura y ganadería de la Nueva España. Es por ello, que, aprovechando la enorme cantidad de lluvia y el terreno poco accidentado de la llanura costera, se introdujo ganado bovino de la raza criolla.

Pesca.

Existen varias cooperativas, en las costas y esteros del municipio, son una buena fuente de producción del pescado y marisco que se consume en buena parte del estado de Chiapas; siendo unas de las actividades económicas de gran impacto en generación de empleos directos e indirectos, así como también productos ya transformados.

Sector Comercios.

El municipio cuenta con una gran variedad de establecimientos comerciales como son sus gasolineras, papelerías, sus dos mercados públicos, licorerías, zapaterías, abarroteras, Boutiques, Farmacias, tortillerías, queserías entre ellas nuestro orgullo la quesería san francisco ubicada a 14 km. de la ciudad exactamente el km 174, peleterías, panaderías, refacciones y materiales para construcción, etc. La compra-venta de café, maíz, y ganado vacuno. Las radiodifusoras de la cabecera municipal juegan un papel importante en la vida comercial de Mapastepec.

En materia de Mercados, Existe en la cabecera municipal un mercado, el cual cuenta con administrador y velador, que son las personas encargadas de asegurar su buen funcionamiento. También se cuenta con un rastro municipal dentro de la Cabecera Municipal.

Sector Servicios.

Se cuenta con la mayoría de los servicios que cualquier ciudad pudiera desear: Hoteles, moteles, hospedajes, restaurantes, transporte público local y foráneo, gasolineras, hospital, clínicas, consultorios médicos, talleres mecánicos, lavado de autos, etc.

SINDICATURA MUNICIPAL 2024-2027 MAPASTEPEC, CHIAPAS

PRESIDENCIA MUNICIPAL 2024-2027 MAPASTEPEC, CHIAPAS

C.P. CLAUDIA ARACELY PEREZ BECERRA
TESORERA MUNICIPAL

LIC. IRANY KARINA GONZALEZ ALFARO
SINDICA MUNICIPAL

C. AMANDO ESPINOSA CRUZ
PRESIDENTE MUNICIPAL

Ubicado en el corazón de la Reserva de La Biosfera La Encrucijada, rodeado de los manglares más altos del Pacífico Americano, en Costa Verde podrás hacer recorridos por manglares, lagunas y esteros, como El Aguaje y El Silencio, para observar aves, cocodrilos, reptiles y otros animales que habitan este maravilloso lugar. Por medio de su Centro de Interpretación Ambiental y sus recorridos ecoturísticos los socios de Costa Verde te enseñaran la Riqueza de esta parte de la Reserva.

c) EJERCICIO FISCAL

2025 (JULIO – DICIEMBRE)

d) REGIMEN JURIDICO

Artículo 115 Fracción 11. "Los municipios estarán investidos de personalidad jurídica y manejarán su patrimonio conforme a la ley." "Los ayuntamientos tendrán facultades para aprobar, de acuerdo con las leyes en materia municipal que deberán expedir las legislaturas de los Estados, los bandos de policía y gobierno, los reglamentos, circulares y disposiciones administrativas de observancia general dentro de sus respectivas jurisdicciones, que organicen la administración pública municipal, regulen las materias, 8 procedimientos, funciones y servicios públicos de su competencia y aseguren la participación Ciudadana y vecinal."

e) CONSIDERACIONES FISCALES DEL ENTE

- Presentar la declaración y pago provisional mensual de retenciones de impuestos sobre la renta (ISR) por sueldos y salarios.
- Presentar declaración anual e Impuesto sobre la Renta, donde informe sobre los pagos y retenciones de servicios Profesionales, (Personas Morales).
- Presentar la declaración anual donde se informe sobre las retenciones de los trabajadores que reciban sueldos y salarios y trabajadores asimilable a salarios, cuando hayan realizado retenciones a los trabajadores por sueldos y salarios.
- Presentar la declaración anual donde se informe sobre las retenciones de los trabajadores que reciban sueldos y salarios y trabajadores asimilados y salarios, presentar la declaración y pago provisional mensual del impuesto sobre la Renta por las retenciones realizadas por Servicios Profesionales.
- Presentar la declaración anual del ISR de personas Morales.

f) ESTRUCTURA ORGANIZACIONAL BASICA

Nuestro H. Ayuntamiento Municipal, está conformado por una pluralidad política, pero todos unidos a partir de acciones concretas para el desarrollo de Mapastepec, lo encabeza El C. Amando Espinosa Cruz, Presidente Municipal Constitucional, acompañado por la Síndico Municipal Lic. Irany Karina González Alfaro, así como por cinco regidores propietarios y tres regidores plurinominales, quienes integrarán el cuerpo edilicio en el periodo 2024 – 2027, comprometidos en favor de la ciudadanía del municipio de Mapastepec, Chiapas.

TESORERIA MUNICIPAL 2024-2027 MAPASTEPEC, CHIAPAS

C.P. CLAUDIA ARACELY PEREZ BECERRA
TESORERA MUNICIPAL

SINDICATURA MUNICIPAL 2024-2027 MAPASTEPEC, CHIAPAS

LIC. IRANY KARINA GONZALEZ ALFARO
SINDICA MUNICIPAL

PRESIDENCIA MUNICIPAL 2024-2027 MAPASTEPEC, CHIAPAS

C. AMANDO ESPINOSA CRUZ
PRESIDENTE MUNICIPAL

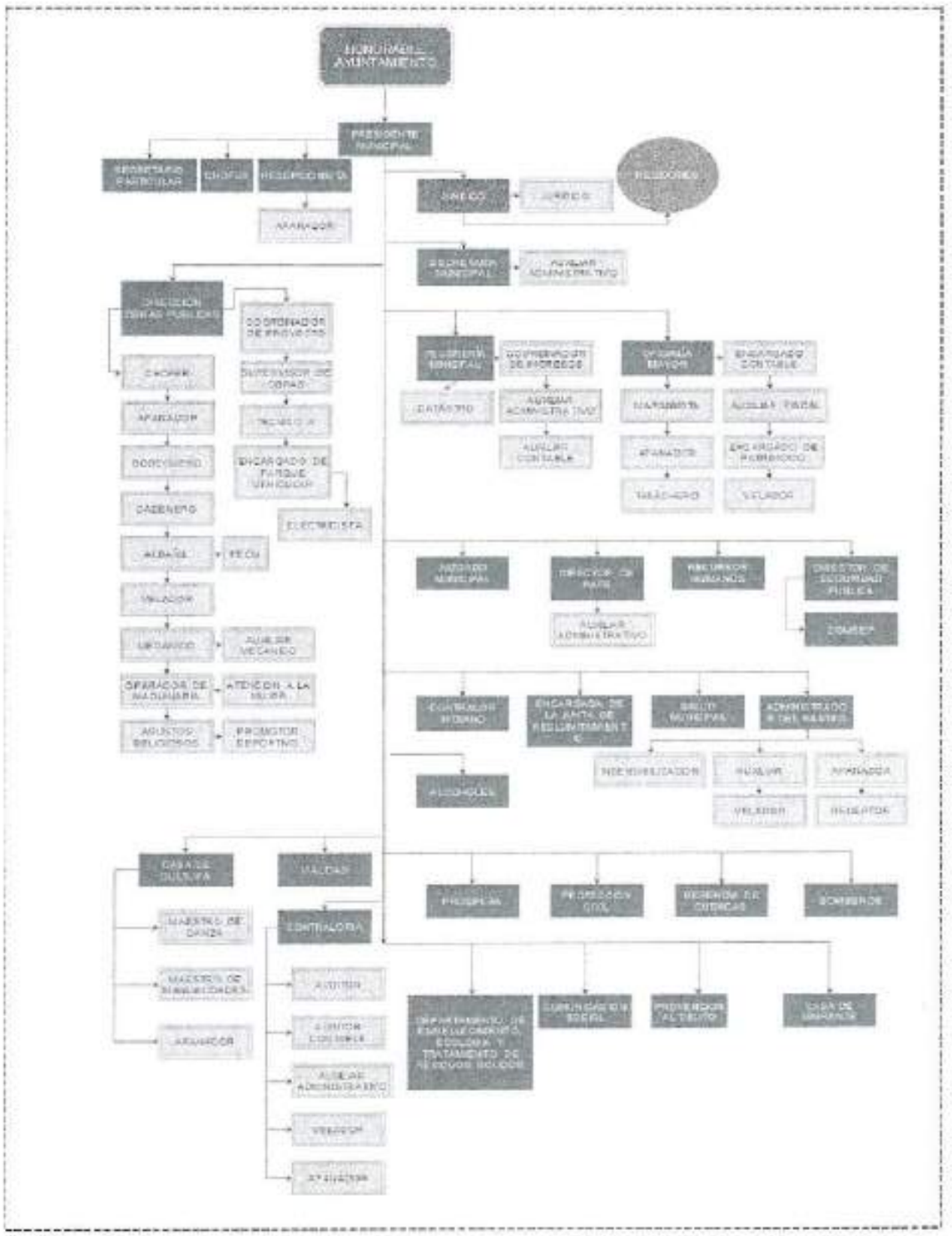

TESORERIA MUNICIPAL
2024-2027
MAPASTEPEC, CHIAPAS

C.P. CLAUDIA ARACELY PEREZ BECERRA
TESORERA MUNICIPAL

SINDICATURA MUNICIPAL
2024-2027
MAPASTEPEC, CHIAPAS

LIC. IRANY KARINA GONZALEZ ALFARO
SINDICA MUNICIPAL

PRESIDENCIA MUNICIPAL
2024-2027
MAPASTEPEC, CHIAPAS

C. AMANDO ESPINOSA CRUZ
PRESIDENTE MUNICIPAL

La plantilla con la que cuenta esta Administración Municipal es de 250 empleados entre autoridades y funcionarios municipales.

Área	Personal Asignado
Subprograma 01: Ayuntamiento	**12**
Subprograma 02: Presidencia	**11**
Subprograma 03: Secretaría Municipal	**7**
Subprograma 04: Tesorería Municipal	**14**
Subprograma 05: Oficialía Mayor	**5**
Subprograma 06: Juzgado Municipal	**2**
Subprograma 09: Obras Públicas	**36**
Subprograma 10: Otros	**33**
Subprograma 01: Protección Ciudadana	**3**
Subprograma 02: Servicio de Limpia	**26**
Subprograma 03: Mercados	**12**
Subprograma 04: Rastro	**21**
Subprograma 05: Panteones	**3**
Subprograma 07: Alumbrado Público	**5**
Subprograma 08: Asistencia a la Salud	**4**
Subprograma 10: Asistencia a la Educación	**6**
Subprograma 12: Asistencia Agropecuaria	**5**
Subprograma 14: Casa de la Cultura	**5**
Seguridad Pública	**40**
TOTAL	**250**

Miembros del honorable ayuntamiento de Mapastepec, Chiapas;

NOMBRE	CARGO
AMANDO ESPINOSA CRUZ	Presidente Municipal Constitucional
IRANY KARINA GONZALEZ ALFARO	Síndico Municipal
OCTAVIO ANGEL CUETO PIMENTEL	Primer Regidor propietario
JOSSELIN VIRIDIANA MONTES GUTIERREZ	Segundo Regidor propietario
SERGIO LUIS AGUILAR GONZALEZ	Tercer Regidor propietario
FRIDA VIRIDIANA COUTIÑO JIMENEZ	Cuarto Regidor propietario
ANGEL GABRIEL CASILLAS OVANDO	Quinto Regidor propietario
MARLENI DELA CRUZ AGUILAR	Regidor plurinominal
CECILIA RAQUEL CANO CIGARROA	Regidor plurinominal
ELMER RUBEN CANO CIGARROA	Regidor plurinominal

SINDICATURA MUNICIPAL 2024-2027 MAPASTEPEC, CHIAPAS

PRESIDENCIA MUNICIPAL 2024-2027 MAPASTEPEC, CHIAPAS

C.P. CLAUDIA ARACELY PÁREZ BECERRA
TESORERA MUNICIPAL

LIC. IRANY KARINA GONZALEZ ALFARO
SINDICA MUNICIPAL

C. AMANDO ESPINOSA CRUZ
PRESIDENTE MUNICIPAL

5.-Bases de Preparación de los Estados Financieros

Para la Preparación y Presentación de los Estados Financieros que se presentan, se tomó en consideración, las disposiciones emitidas por el Consejo Nacional de Armonización Contable, para lo cual, se presenta en los formatos autorizados y emitidos en las diferentes normas aprobadas por este Consejo, siendo fortalecido mediante los reportes emitidos por el Sistema Integral de Administración Municipal, lo cual ha constituido una importante herramienta para homologar y armonizar toda la información emanada de las actividades propias de este Ayuntamiento Municipal.

La normatividad aplicada para el reconocimiento, valuación y revelación de los diferentes rubros de la información financiera, se realizó en base a lo establecido por el Manual de Contabilidad para los Municipios del Estado de Chiapas, proporcionado por el Órgano de Fiscalización Superior del Congreso del Estado.

6.- Políticas de Contabilidad Significativas

Como puede observarse, dentro de la presentación de los Estados Financieros, no existen rubros que ameriten una actualización de su valor original, debido a que la mayor parte de nuestros derechos y obligaciones se encuentran conformados a corto y mediano plazo.

Para reflejar el valor de los bienes muebles e inmuebles que componen el Patrimonio del Municipio, se tomó como base de medición, el costo histórico de su adquisición o valor de mercado en el caso de incorporaciones, y gracias a la implementación en el módulo de Patrimonio del Sistema Integral de Administración Hacendaria Municipal para el Ejercicio 2025, da la opción de poder realizar la depreciación de los Bienes Muebles e Inmuebles, al cierre del Ejercicio, se reflejan en los Estados Financieros, el costo de la depreciación del Activo Fijo.

Se ha evitado en la mayor medida posible, el realizar erogaciones sin la comprobación y/o justificación necesaria, evitando con ello, inflar los saldos en los rubros de Deudores Diversos y Anticipo a Proveedores, a excepción de aquellos saldos que se encuentran fuera de nuestro alcance inmediato, para su cancelación correspondiente.

El Rubro de Anticipo a Contratistas se depuró al cierre del ejercicio, en virtud de que físicamente se concluyeron con todas las obras programadas por esta Administración.

7.- Reporte Analítico del Activo

Al cierre del Ejercicio se realizó la depreciación correspondiente de todo el Activo Fijo, además, se tiene programado el recuento físico de los bienes periódicamente, para el alta o baja de aquellos bienes, que, por su naturaleza, sea necesario incorporarlos, o desincorporarlos, de acuerdo al estado que presenten al momento de su verificación física.

H. AYUNTAMIENTO MUNICIPAL CONSTITUCIONAL
SINDICATURA MUNICIPAL
2024-2027
MAPASTEPEC, CHIAPAS

H. AYUNTAMIENTO MUNICIPAL CONSTITUCIONAL
PRESIDENCIA MUNICIPAL
2024-2027
MAPASTEPEC, CHIAPAS

C.P. CLAUDIA ARACELY PEREZ BECERRA
TESORERA MUNICIPAL

LIC. IRANY KARINA GONZALEZ ALFARO
SINDICA MUNICIPAL

C. AMANDO ESPINOSA CRUZ
PRESIDENTE MUNICIPAL

8.- Reporte de la Recaudación.

INGRESOS:

TIPO DE INGRESOS	EJERCICIO		
	2023	2024	2025
PROPIOS	***$ 13,151,584.96***	***$ 18,044,958.97***	***$ 17,695,120.91***
IMPUESTOS	$ 4,471,046.50	$ 3,597,398.20	$ 5,536,503.00
CONTRIBUCIONES DE MEJORAS	$ -	$ 7,517,210.51	$ -
DERECHOS	$ 3,791,591.51	$ 3,736,851.60	$ 5,907,212.03
PRODUCTOS	$ 83,284.13	$ 42,216.17	$ 2,442,874.22
APROVECHAMIENTOS	$ 4,805,662.82	$ 3,151,282.49	$ 3,808,531.66
INGRESOS NO COMPRENDIDOS	$ -	$ -	
PARTICIPACIONES FEDERALES (RAMO 28)	***$ 74,037,870.81***	***$ 78,637,298.57***	***$ 79,345,388.21***
FONDO GENERAL DE PARTICIPACIONES	$ 52,934,169.20	$ 56,193,599.81	$ 58,659,262.88
FONDO DE FOMENTO MUNICIPAL	$ 17,626,428.51	$ 18,798,496.07	$ 16,671,505.43
IMPUESTOS ESPECIALES	$ 275,897.00	$ 283,587.46	$ 365,471.57
ISAN	$ 432,990.21	$ 436,807.49	$ 492,591.57
TENENCIA	$ -	$ -	$ 4,700.70
FONDO DE FISCALIZACION	$ 387,966.93	$ 404,703.55	$ 453,788.30
IMPUESTO A LA VENTA FINAL DE GASOLINAS	$ 1,052,941.70	$ 1,130,915.06	$ 1,213,320.87
FONDO DE COMPENSACION	$ 1,327,477.26	$ 1,389,189.13	$ 1,484,746.89
FONDO DE EXTRACCION DE HIDROCARBUROS	$ -	$ -	
APORTACIONES FEDERALES (RAMO 33)	***$ 122,533,003.97***	***$ 133,538,396.63***	***$ 131,889,950.64***
F.I.S.M. (FONDO III)	$ 80,922,965.11	$ 90,478,663.63	$ 85,387,251.00
F.A.F.M. (FONDO IV)	$ 41,410,037.86	$ 42,427,732.00	$ 45,903,817.00
SUBSIDIOS Y SUBVENCIONES	$ 200,001.00	$ 632,001.00	$ -
OTROS INGRESOS Y BENEFICIOS	$ -	$ -	$ 598,882.64
TOTAL DE INGRESOS	*$ 209,722,459.74*	*$ 230,220,654.17*	*$ 228,930,459.76*

9.- Información sobre la Deuda y el Reporte Analítico de la Deuda

En este Apartado no se Informa, debido a que la Administración no realizó la contratación de Empréstitos durante el Ejercicio 2025.

10.- Calificaciones Otorgadas

Derivado de las transacciones realizadas por este Ente Público, no existen operaciones que ameriten solicitar o contratar los servicios especializados de Instituciones certificadas para la obtención de Calificaciones crediticias.

11.- Proceso de Mejora

Como parte de los Procesos de Mejora, se tienen instrumentados diversos procesos de Control Interno, con la finalidad de que la información fluya adecuadamente, y a la vez, toda la documentación originada, siga ciertas directrices para su procesamiento, validación, autorización y ejecución, en la medida de su naturaleza.

Los recursos se han venido ejerciendo de acuerdo a las metas programadas y en base a los recursos que nos son ministrados, principalmente en el Rubro de Inversión, ya que es en donde existe mayor demanda por parte de los beneficiarios de la Obra Pública.

C.P. CLAUDIA ARACELY PEREZ BECERRA
TESORERA MUNICIPAL

LIC. IRANY KARINA GONZALEZ ALFARO
SINDICA MUNICIPAL

C. AMANDO ESPINOSA CRUZ
PRESIDENTE MUNICIPAL

12.- Información por Segmentos

Además de los Estados Financieros que se presentan en el presente Avance de Gestión Financiera, se anexan diversos reportes que reflejan de forma más clara el resultado de cada una de las operaciones llevadas a cabo por este Ente Público Municipal, por lo que no se presenta información segmentada derivada de las Actividades Operativas que se producen en la vida diaria de este Municipio.

13.- Eventos Posteriores al Cierre

Al concluir el Ejercicio 2025, no se conocen de hechos posteriores que pudieran afectar de manera directa a la información plasmada en los Estados Financieros que se presentan, por lo que su contenido no debe afectar la toma de decisiones, por parte de los usuarios de los mismos.

14.- Partes Relacionadas

Cabe indicar que las operaciones realizadas por el Municipio de Mapastepec, son resultado de las decisiones tomadas por los propios miembros que conforman el Ayuntamiento Municipal, por lo que no existen partes relacionadas que pudieran ejercer influencia significativa sobre la toma de decisiones financieras y operativas.

15.- Responsabilidad Sobre la Presentación Razonable de la Información contable.

"Bajo protesta de decir verdad declaramos que los Estados Financieros y sus notas, son razonablemente correctos y son responsabilidad del emisor"

TESORERIA MUNICIPAL 2024-2027 MAPASTEPEC, CHIAPAS

C.P. CLAUDIA ARACELY PEREZ BECERRA
TESORERA MUNICIPAL

SINDICATURA MUNICIPAL 2024-2027 MAPASTEPEC, CHIAPAS

LIC. IRANY KARINA GONZALEZ ALFARO
SINDICA MUNICIPAL

PRESIDENCIA MUNICIPAL 2024-2027 MAPASTEPEC, CHIAPAS

C. AMANDO ESPINOSA CRUZ
PRESIDENTE MUNICIPAL

I. PASTEPEC

ESTADO ANALÍTICO DE INGRESOS POR CLASIFICACIÓN ECONÓMICA Y CONCEPTO DE INGRESO

DEL 01/01/2025 AL 31/12/2025

EAI-CEyCI
Clasificación: Económica y Concepto de Ingreso
FECHA : 10/02/2026

Rubro	Descripción	INGRESO					
		Estimado	Ampliación y Reducción	Modificado	Devengado	Recaudado	Diferencia
1.1.1.1	**IMPUESTOS SOBRE EL INGRESO, LAS UTILIDADES Y LAS GANANCIAS DE CAPITAL**	50,000.00	-50,000.00	0.00	0.00	0.00	50,000.00
1	IMPUESTOS	50,000.00	-50,000.00	0.00	0.00	0.00	50,000.00
1-1	IMPUESTOS SOBRE LOS INGRESOS	50,000.00	-50,000.00	0.00	0.00	0.00	50,000.00
1-1-1	DIVERSIONES Y ESPECTACULOS PÚBLICOS	50,000.00	-50,000.00	0.00	0.00	0.00	50,000.00
1.1.1.3	**IMPUESTOS SOBRE LA PROPIEDAD**	3,400,000.00	2,136,503.00	5,536,503.00	0.00	5,536,503.00	-2,136,503.00
1	IMPUESTOS	3,400,000.00	2,136,503.00	5,536,503.00	0.00	5,536,503.00	-2,136,503.00
1-2	IMPUESTOS SOBRE EL PATRIMONIO	3,400,000.00	2,136,503.00	5,536,503.00	0.00	5,536,503.00	-2,136,503.00
1-2-1	PREDIAL	2,600,000.00	2,936,503.00	5,536,503.00	0.00	5,536,503.00	-2,936,503.00
1-2-2	TRASLACIÓN DE DOMINIO DE BIENES INMUEBLES	800,000.00	-800,000.00	0.00	0.00	0.00	800,000.00
1.1.4.1	**DERECHOS NO INCLUIDOS EN OTROS CONCEPTOS**	4,200,000.00	1,707,212.03	5,907,212.03	0.00	5,907,212.03	-1,707,212.03
4	DERECHOS	4,200,000.00	1,707,212.03	5,907,212.03	0.00	5,907,212.03	-1,707,212.03
4-1	DERECHOS POR EL USO, GOCE, APROVECHAMIENTO O EXPLOTACIÓN DE BIENES DE DOMINIO PÚBLICO	300,000.00	421,800.00	721,800.00	0.00	721,800.00	-421,800.00
4-1-1	USO O TENENCIA DE ANUNCIOS EN VÍA PÚBLICA	50,000.00	209,250.00	259,250.00	0.00	259,250.00	-209,250.00
4-1-2	MERCADOS PÚBLICOS Y CENTRALES DE ABASTO	250,000.00	-241,750.00	8,250.00	0.00	8,250.00	241,750.00
4-1-3	ESTACIONAMIENTO EN LA VÍA PÚBLICA	0.00	454,300.00	454,300.00	0.00	454,300.00	-454,300.00
4-3	DERECHOS POR PRESTACIÓN DE SERVICIOS	900,000.00	-177,215.00	722,785.00	0.00	722,785.00	177,215.00
4-3-1	SERVICIOS PÚBLICOS DE PANTEONES	50,000.00	-49,700.00	300.00	0.00	300.00	49,700.00
4-3-2	RASTROS PÚBLICOS	700,000.00	-622,250.00	77,750.00	0.00	77,750.00	622,250.00

ELABORÓ

C.P. CLAUDIA ARACELY PEREZ BECERRA
TESORERO

AUTORIZÓ

C. AMANDO ESPINOSA CRUZ
PRESIDENTE

PRESIDENCIA MUNICIPAL 2024-2027 MAPASTEPEC, CHIAPAS

000038

Rubro	Descripción	INGRESO					
		Estimado	Ampliación y Reducción	Modificado	Devengado	Recaudado	Diferencia
4-3-5	ASEO PÚBLICO	0.00	526,750.00	526,750.00	0.00	526,750.00	-526,750.00
4-3-6	INSPECCIÓN SANITARIA	150,000.00	-32,015.00	117,985.00	0.00	117,985.00	32,015.00
4-4	OTROS DERECHOS	3,000,000.00	1,462,627.03	4,462,627.03	0.00	4,462,627.03	-1,462,627.03
4-4-1	LICENCIAS	2,200,000.00	1,413,025.00	3,613,025.00	0.00	3,613,025.00	-1,413,025.00
4-4-2	LICENCIAS, PERMISOS PARA CONSTRUCCIÓN Y OTROS	500,000.00	195,772.03	695,772.03	0.00	695,772.03	-195,772.03
4-4-3	CERTIFICACIONES Y CONSTANCIAS	300,000.00	-146,170.00	153,830.00	0.00	153,830.00	146,170.00
1.1.4.2	**PRODUCTOS CORRIENTES NO INCLUIDOS EN OTROS CONCEPTOS**	0.00	2,501,165.85	2,501,165.85	0.00	2,501,165.85	-2,501,165.85
5	PRODUCTOS	0.00	2,501,165.85	2,501,165.85	0.00	2,501,165.85	-2,501,165.85
5-1	PRODUCTOS DE TIPO CORRIENTE	0.00	2,501,165.85	2,501,165.85	0.00	2,501,165.85	-2,501,165.85
5-1-1	PRODUCTOS DERIVADOS DEL USO Y APROVECHAMIENTO DE BIENES NO SUJETOS A RÉGIMEN DE DOMINIO PÚBLICO	0.00	2,442,874.22	2,442,874.22	0.00	2,442,874.22	-2,442,874.22
5-1-1-01	PRODUCTOS DE BIENES MUEBLES E INMUEBLES (ARRENDAMIENTO)	0.00	2,442,874.22	2,442,874.22	0.00	2,442,874.22	-2,442,874.22
5-1-9	OTROS PRODUCTOS QUE GENERAN INGRESOS CORRIENTES	0.00	58,291.63	58,291.63	0.00	58,291.63	-58,291.63
5-1-9-02	PRODUCTOS FINANCIEROS (ORDINARIOS)	0.00	58,291.63	58,291.63	0.00	58,291.63	-58,291.63
1.1.4.3	**APROVECHAMIENTOS CORRIENTES NO INCLUIDOS EN OTROS CONCEPTOS**	3,150,899.60	657,632.06	3,808,531.66	0.00	3,808,531.66	-657,632.06
6	APROVECHAMIENTOS	3,150,899.60	657,632.06	3,808,531.66	0.00	3,808,531.66	-657,632.06
6-1	APROVECHAMIENTOS DE TIPO CORRIENTE	3,150,899.60	657,632.06	3,808,531.66	0.00	3,808,531.66	-657,632.06
6-1-1	INCENTIVOS DERIVADOS DE LA COLABORACIÓN FISCAL	1,850,899.60	959,271.06	2,810,170.66	0.00	2,810,170.66	-959,271.06
6-1-1-01	ISR PARTICIPABLE	1,850,899.60	959,271.06	2,810,170.66	0.00	2,810,170.66	-959,271.06

ELABORÓ

C.P. CLAUDIA ARACELY PEREZ BECERRA
TESORERO

AUTORIZÓ

C. AMANDO ESPINOSA CRUZ
PRESIDENTE

PRESIDENCIA MUNICIPAL 2024-2027 MAPASTEPEC, CHIAPAS

000039

Rubro	Descripción	INGRESO					
		Estimado	Ampliación y Reducción	Modificado	Devengado	Recaudado	Diferencia
6-1-2	MULTAS	**0.00**	**8,150.00**	**8,150.00**	**0.00**	**8,150.00**	**-8,150.00**
6-1-2-01	MULTAS	0.00	8,150.00	8,150.00	0.00	8,150.00	-8,150.00
6-1-5	APROVECHAMIENTOS PROVENIENTES DE OBRAS PÚBLICAS	**1,300,000.00**	**-309,789.00**	**990,211.00**	**0.00**	**990,211.00**	**309,789.00**
6-1-5-01	RETENCIONES DE OBRA PUBLICA	1,300,000.00	-309,789.00	990,211.00	0.00	990,211.00	309,789.00
1.1.8.2.2	**DE ENTIDADES FEDERATIVAS**	**132,710,153.00**	**-825,546.87**	**131,884,606.13**	**0.00**	**131,884,606.13**	**825,546.87**
8	PARTICIPACIONES Y APORTACIONES	**132,710,153.00**	**-825,546.87**	**131,884,606.13**	**0.00**	**131,884,606.13**	**825,546.87**
8-2	APORTACIONES	**132,710,153.00**	**-825,546.87**	**131,884,606.13**	**0.00**	**131,884,606.13**	**825,546.87**
8-2-1	RAMO 33 F-III	**90,282,421.00**	**-4,391,991.59**	**85,890,429.41**	**0.00**	**85,890,429.41**	**4,391,991.59**
8-2-1-01	FONDO DE APORTACIONES PARA LA INFRAESTRUCTURA SOCIAL MUNICIPAL Y DE LAS DEMARCACIONES TERRITORIALES DEL DISTRITO FEDERAL (FAISMUN)	90,282,421.00	-4,895,170.00	85,387,251.00	0.00	85,387,251.00	4,895,170.00
8-2-1-02	PRODUCTOS FINANCIEROS DEL RAMO 33-FAISMUN	0.00	503,178.41	503,178.41	0.00	503,178.41	-503,178.41
8-2-2	RAMO 33 F-IV	**42,427,732.00**	**3,566,444.72**	**45,994,176.72**	**0.00**	**45,994,176.72**	**-3,566,444.72**
8-2-2-01	FONDO DE APORTACIONES PARA EL FORTALECIMIENTO DE LOS MUNICIPIOS Y DE LAS DEMARCACIONES TERRITORIALES DEL DISTRITO FEDERAL (FORTAMUNDF)	42,427,732.00	3,476,085.00	45,903,817.00	0.00	45,903,817.00	-3,476,085.00
8-2-2-02	PRODUCTOS FINANCIEROS DEL RAMO 33-FORTAMUNDF	0.00	90,359.72	90,359.72	0.00	90,359.72	-90,359.72
1.1.9	**PARTICIPACIONES**	**74,147,361.45**	**5,198,026.76**	**79,345,388.21**	**0.00**	**79,345,388.21**	**-5,198,026.76**
8	PARTICIPACIONES Y APORTACIONES	**74,147,361.45**	**5,198,026.76**	**79,345,388.21**	**0.00**	**79,345,388.21**	**-5,198,026.76**
8-1	PARTICIPACIONES	**74,147,361.45**	**5,198,026.76**	**79,345,388.21**	**0.00**	**79,345,388.21**	**-5,198,026.76**

ELABORÓ

C.P. CLAUDIA ARACELY PEREZ BECERRA
TESORERO

AUTORIZÓ

C. AMANDO ESPINOSA CRUZ
PRESIDENTE

PRESIDENCIA MUNICIPAL 2024-2027 MAPASTEPEC, CHIAPAS

040000

Rubro	Descripción	INGRESO					
		Estimado	Ampliación y Reducción	Modificado	Devengado	Recaudado	Diferencia
8-1-1	RAMO 28	**74,147,361.45**	**5,198,026.76**	**79,345,388.21**	**0.00**	**79,345,388.21**	**-5,198,026.76**
8-1-1-01	FONDO GENERAL DE PARTICIPACIONES	54,993,051.08	3,666,211.80	58,659,262.88	0.00	58,659,262.88	-3,666,211.80
8-1-1-02	FONDO DE FOMENTO MUNICIPAL	18,387,158.31	-1,715,652.88	16,671,505.43	0.00	16,671,505.43	1,715,652.88
8-1-1-03	IMPUESTOS ESPECIALES SOBRE PRODUCTOS Y SERVICIOS	280,715.89	84,755.68	365,471.57	0.00	365,471.57	-84,755.68
8-1-1-04	IMPUESTO SOBRE AUTOMÓVILES NUEVOS	486,436.17	6,155.40	492,591.57	0.00	492,591.57	-6,155.40
8-1-1-05	TENENCIA	0.00	4,700.70	4,700.70	0.00	4,700.70	-4,700.70
8-1-1-06	FONDO DE FISCALIZACIÓN	0.00	453,788.30	453,788.30	0.00	453,788.30	-453,788.30
8-1-1-07	PARTICIPACIÓN DEL IMPUESTO A LA VENTA FINAL DE GASOLINAS Y DIESEL	0.00	1,213,320.87	1,213,320.87	0.00	1,213,320.87	-1,213,320.87
8-1-1-08	FONDO DE COMPENSACIÓN	0.00	1,484,746.89	1,484,746.89	0.00	1,484,746.89	-1,484,746.89
	TOTAL INGRESOS	**217,658,414.05**	**11,324,992.83**	**228,983,406.88**	**0.00**	**228,983,406.88**	**0.00**

"Bajo protesta de decir verdad declaramos que los Estados Financieros y sus notas, son razonablemente correctos y son responsabilidad del emisor"

ELABORÓ

C.P. CLAUDIA ARACELY PEREZ BECERRA
TESORERO

AUTORIZÓ

C. AMANDO ESPINOSA CRUZ
PRESIDENTE

H. AYUNTAMIENTO MUNICIPAL CONSTITUCIONAL
PRESIDENCIA MUNICIPAL
2024-2027
MAPASTEPEC, CHIAPAS

MA STEPEC

ESTADO ANALÍTICO DE INGRESOS POR FUENTE DE FINANCIAMIENTO

DEL 01/01/2025 AL 31/12/2025

EAI - FF

Clasificación: Fuente de Financiamiento

FECHA : 10/02/2026

Fuente de Finan.	Descripción	INGRESO					
		Estimado	Ampliación y Reducción	Modificado	Devengado	Recaudado	Diferencia
1	**RECURSOS FISCALES**	**84,948,261.05**	**12,092,248.07**	**97,040,509.12**	**0.00**	**97,040,509.12**	**12,092,248.07**
1	IMPUESTOS	**3,450,000.00**	**2,086,503.00**	**5,536,503.00**	0.00	**5,536,503.00**	**2,086,503.00**
1-1	IMPUESTOS SOBRE LOS INGRESOS	50,000.00	-50,000.00	0.00	0.00	0.00	-50,000.00
1-2	IMPUESTOS SOBRE EL PATRIMONIO	3,400,000.00	2,136,503.00	5,536,503.00	0.00	5,536,503.00	2,136,503.00
4	DERECHOS	**4,200,000.00**	**1,707,212.03**	**5,907,212.03**	**0.00**	**5,907,212.03**	**1,707,212.03**
4-1	DERECHOS POR EL USO, GOCE, APROVECHAMIENTO O EXPLOTACIÓN DE BIENES DE DOMINIO PÚBLICO	300,000.00	421,800.00	721,800.00	0.00	721,800.00	421,800.00
4-3	DERECHOS POR PRESTACIÓN DE SERVICIOS	900,000.00	-177,215.00	722,785.00	0.00	722,785.00	-177,215.00
4-4	OTROS DERECHOS	3,000,000.00	1,462,627.03	4,462,627.03	0.00	4,462,627.03	1,462,627.03
5	PRODUCTOS	**0.00**	**2,442,874.22**	**2,442,874.22**	**0.00**	**2,442,874.22**	**2,442,874.22**
5-1	PRODUCTOS DE TIPO CORRIENTE	0.00	2,442,874.22	2,442,874.22	0.00	2,442,874.22	2,442,874.22
6	APROVECHAMIENTOS	**3,150,899.60**	**657,632.06**	**3,808,531.66**	**0.00**	**3,808,531.66**	**657,632.06**
6-1	APROVECHAMIENTOS DE TIPO CORRIENTE	3,150,899.60	657,632.06	3,808,531.66	0.00	3,808,531.66	657,632.06
8	PARTICIPACIONES Y APORTACIONES	**74,147,361.45**	**5,198,026.76**	**79,345,388.21**	**0.00**	**79,345,388.21**	**5,198,026.76**
8-1	PARTICIPACIONES	74,147,361.45	5,198,026.76	79,345,388.21	0.00	79,345,388.21	5,198,026.76
5	**RECURSOS FEDERALES**	**132,710,153.00**	**-825,546.87**	**131,884,606.13**	**0.00**	**131,884,606.13**	**0.00**
6	PARTICIPACIONES Y APORTACIONES	**132,710,153.00**	**-825,546.87**	**131,884,606.13**	**0.00**	**131,884,606.13**	**-825,546.87**
8-2	APORTACIONES	132,710,153.00	-825,546.87	131,884,606.13	0.00	131,884,606.13	-825,546.87
7	**OTROS RECURSOS**	**0.00**	**58,291.63**	**58,291.63**	**0.00**	**58,291.63**	**58,291.63**
5	PRODUCTOS	**0.00**	**58,291.63**	**58,291.63**	**0.00**	**58,291.63**	**58,291.63**
5-1	PRODUCTOS DE TIPO CORRIENTE	0.00	58,291.63	58,291.63	0.00	58,291.63	58,291.63

ELABORO

C.P. CLAUDIA ARACELY PEREZ BECERRA

TESORERO

PRESIDENCIA MUNICIPAL 2024-2027 MAPASTEPEC, CHIAPAS

AUTORIZO

C. AMANDO ESPINOSA CRUZ

PRESIDENTE

PRESIDENCIA MUNICIPAL 2024-2027 MAPASTEPEC, CHIAPAS

000042

MA STEPEC

ESTADO ANALÍTICO DE INGRESOS POR FUENTE DE FINANCIAMIENTO

DEL 01/01/2025 AL 31/12/2025

EAI - FF

Clasificación: Fuente de Financiamiento

FECHA : 10/02/2026

Fuente de Finan.	Descripción	INGRESO					
		Estimado	Ampliación y Reducción	Modificado	Devengado	Recaudado	Diferencia

"Bajo protesta de decir verdad declaramos que los Estados Financieros y sus notas, son razonablemente correctos y son responsabilidad del emisor"

ELABORÓ

C.P. CLAUDIA ARACELY PEREZ BECERRA

TESORERO

H. AYUNTAMIENTO MUNICIPAL CONSTITUCIONAL
TESORERIA MUNICIPAL
2024-2027
MAPASTEPEC, CHIAPAS

AUTORIZÓ

C. AMANDO ESPINOSA CRUZ

PRESIDENTE

H. AYUNTAMIENTO MUNICIPAL CONSTITUCIONAL
PRESIDENCIA MUNICIPAL
2024-2027
MAPASTEPEC, CHIAPAS

00043

MAPASTEPEC

ESTADO ANALÍTICO DE INGRESOS POR RUBRO DE INGRESOS

DEL 01/01/2025 AL 31/12/2025

EAI - RI
Clasificación: Rubro
FECHA : 10/02/2026

	Descripción	INGRESO					
		Estimado	Ampliación y Reducción	Modificado	Devengado	Recaudado	Diferencia
1	IMPUESTOS	3,450,000.00	2,086,503.00	5,536,503.00	0.00	5,536,503.00	-2,086,503.00
4	DERECHOS	4,200,000.00	1,707,212.03	5,907,212.03	0.00	5,907,212.03	-1,707,212.03
5	PRODUCTOS	0.00	2,501,165.85	2,501,165.85	0.00	2,501,165.85	-2,501,165.85
6	APROVECHAMIENTOS	3,150,899.60	657,632.06	3,808,531.66	0.00	3,808,531.66	-657,632.06
8	PARTICIPACIONES Y APORTACIONES	206,857,514.45	4,372,479.89	211,229,994.34	0.00	211,229,994.34	-4,372,479.89
	TOTAL INGRESOS	**217,658,414.05**	**11,324,992.83**	**228,983,406.88**	**0.00**	**228,983,406.88**	**0.00**

"Bajo protesta de decir verdad declaramos que los Estados Financieros y sus notas, son razonablemente correctos y son responsabilidad del emisor"

ELABORÓ

C.P. CLAUDIA ARACELY PEREZ BE

TESORERO

AUTORIZÓ

C. AMANDO ESPINOSA CRUZ

PRESIDENTE

PRESIDENCIA MUNICIPAL
2024-2027
MAPASTEPEC, CHIAPAS

000044

ESTADO ANALÍTICO DEL PRESUPUESTO DE EGRESOS
CLASIFICACIÓN ADMINISTRATIVA DEL GASTO
MAPASTEPEC

De 01/01/2025 Al 31/12/2025

Concepto	EGRESOS					SUBEJERCICIO
	APROBADO	AMPLIACIONES/ REDUCCIONES	MODIFICADO	DEVENGADO	PAGADO	
3 Sector Público Municipal						
3.1 Sector Público No Financiero						
3.1.1 Gobierno General Municipal						
3.1.1.1 Gobierno Municipal						
3.1.1.1.1 Organo Ejecutivo Municipal	**217,858,414.05**	**11,702,142.55**	**229,560,556.60**	**226,091,068.39**	**226,091,068.39**	**203,939.70**
01 **SERVICIOS ADMINISTRATIVOS**	**199,499,121.83**	**-13,093,897.14**	**186,405,224.79**	**183,935,726.58**	**183,935,726.58**	**203,939.70**
01-01 AYUNTAMIENTO	6,215,789.19	-331,857.90	5,883,911.29	5,883,911.29	5,883,911.29	0.00
01-02 PRESIDENCIA	12,737,575.40	17,660,768.90	30,398,344.30	30,398,344.30	30,398,344.30	0.00
01-03 SECRETARIA DEL AYUNTAMIENTO	2,192,428.03	-602,513.89	1,589,914.14	1,589,914.14	1,589,914.14	0.00
01-04 TESORERIA	8,258,139.80	-2,233,389.53	6,024,750.27	6,024,750.27	6,024,750.27	0.00
01-05 OFICIALIA MAYOR	3,242,782.87	-1,868,658.14	1,374,124.73	1,374,124.73	1,374,124.73	0.00
01-06 JUZGADO MUNICIPAL	437,997.96	-147,712.19	290,285.76	290,285.76	290,285.76	0.00
01-07 COORDINACION DE AGENCIAS MUNICIPALES	0.00	0.00	0.00	0.00	0.00	0.00
01-08 DIF MUNICIPAL	6,598,188.13	522,428.65	7,121,594.78	7,121,594.78	7,121,594.78	0.00
01-09 DIRECCION DE OBRAS PUBLICAS	17,269,806.89	105,952,120.21	123,241,927.10	120,978,368.59	120,978,368.59	0.00
01-10 OTROS	142,525,445.57	-132,146,073.15	10,380,372.42	10,176,432.72	10,176,432.72	203,939.70
02 **SERVICIOS PUBLICOS**	**18,159,292.22**	**24,796,039.59**	**42,955,331.81**	**42,955,331.81**	**42,955,331.81**	**0.00**
02-01 PROTECCION CIUDADANA	1,283,533.97	15,118,863.65	16,402,397.62	16,402,397.62	16,402,397.62	0.00
02-02 LIMPIA	4,440,451.39	8,122,677.00	12,563,128.39	12,563,128.39	12,563,128.39	0.00
02-03 MERCADOS	1,274,433.24	-80,751.32	1,193,681.92	1,193,681.92	1,193,681.92	0.00
02-04 RASTRO	4,456,187.00	-1,858,856.40	2,597,330.60	2,597,330.60	2,597,330.60	0.00
02-05 PANTEONES	386,003.11	3,672.67	389,675.78	389,675.78	389,675.78	0.00
02-06 AGUA POTABLE Y ALCANTARILLADO	0.00	80,184.07	80,184.07	80,184.07	80,184.07	0.00
02-07 ALUMBRADO PUBLICO	2,795,817.84	4,071,586.22	6,867,404.06	6,867,404.06	6,867,404.06	0.00
02-08 CALLES, PARQUES Y JARDINES	117,187.31	7,295.60	124,482.91	124,482.91	124,482.91	0.00
02-09 ASISTENCIA A LA SALUD	619,177.77	-244,138.97	375,038.80	375,038.80	375,038.80	0.00
02-10 ASISTENCIA A LA EDUCACION	1,141,673.44	-62,214.84	1,079,458.60	1,079,458.60	1,079,458.60	0.00
02-12 ASISTENCIA AGROPECUARIA	707,540.93	-109,246.72	598,294.21	598,294.21	598,294.21	0.00
02-13 ASISTENCIA A LA GANADERIA	0.00	0.00	0.00	0.00	0.00	0.00
02-14 PROTECCION AL MEDIO AMBIENTE Y ECOLOGIA	0.00	0.00	0.00	0.00	0.00	0.00
02-15 CASA DE LA CULTURA MUNICIPAL	937,308.69	-253,031.37	684,275.25	684,275.25	684,275.25	0.00

H. AYUNTAMIENTO MUNICIPAL CONSTITUCIONAL
PRESIDENCIA MUNICIPAL
2024-2027
MAPASTEPEC, CHIAPAS

H. AYUNTAMIENTO MUNICIPAL CONSTITUCIONAL
PRESIDENCIA MUNICIPAL
2024-2027
MAPASTEPEC, CHIAPAS

000045

ESTADO ANALÍTICO DEL PRESUPUESTO DE EGRESOS
CLASIFICACIÓN ADMINISTRATIVA DEL GASTO
MAPASTEPEC
De 01/01/2025 Al 31/12/2025

Concepto	EGRESOS					SUBEJERCICIO
	APROBADO	AMPLIACIONES/ REDUCCIONES	MODIFICADO	DEVENGADO	PAGADO	
3 Sector Público Municipal						
3.1 Sector Público No Financiero						
3.1.1 Gobierno General Municipal						
3.1.1.1 Gobierno Municipal						

ELABORÓ

C.P. CLAUDIA ARACELY PEREZ BECERRA
TESORERO

AUTORIZÓ

C. AMANDO ESPINOSA CRUZ
PRESIDENTE

PRESIDENCIA MUNICIPAL 2024-2027 MAPASTEPEC, CHIAPAS

97003

ESTADO ANALÍTICO DEL EJERCICIO DEL PRESUPUESTO DE EGRESOS
CLASIFICACIÓN POR TIPO DE GASTO
MAPASTEPEC

DEL PERIODO: Del 01/01/2025/ al 31/12/2025

Clasificación por Tipo de Gasto	Concepto	EGRESOS					Subejercido
		Aprobado	Ampliaciones/ Reducciones	Modificado	Devengado	Pagado	
1	GASTO CORRIENTE	209,163,587.94	-86,144,862.11	123,018,705.83	122,873,057.76	122,873,057.76	122,873,057.76
2	GASTO DE CAPITAL	8,494,826.11	97,788,733.03	106,283,559.14	104,018,000.63	104,018,000.63	104,018,000.63
3	AMORTIZACIÓN DE LA DEUDA Y DISMINUCIÓN DE PASIVOS	0.00	0.00	0.00	0.00	0.00	0.00
4	PENSIONES Y JUBILACIONES	0.00	0.00	0.00	0.00	0.00	0.00
5	PARTICIPACIONES	0.00	58,291.63	58,291.63	0.00	0.00	0.00
	Total General	217,658,414.05	11,702,142.55	229,360,556.60	226,891,058.39	226,891,058.39	226,891,058.39

ELABORÓ

C.P. CLAUDIA ARACELY PÉREZ BECERRA
TESORERO

AUTORIZÓ

C. AMANZO ESPINOSA DÍAZ
PRESIDENTE

PRESIDENCIA MUNICIPAL
2024-2027
MAPASTEPEC, CHIAPAS

000047

ESTADO ANALÍTICO DEL EJERCICIO DEL PRESUPUESTO DE EGRESOS
CLASIFICACIÓN POR TIPO DE GASTO
MAPASTEPEC

DEL PERIODO: Del 01/01/2025/ al 31/12/2025

EAEPE-TG
10-feb.-26
Pág. 1 de 1

Clasificación por Tipo de Gasto	Concepto	EGRESOS					Subejercido
		Aprobado	Ampliaciones / Reducciones	Modificado	Devengado	Pagado	
1	GASTO CORRIENTE	209,163,587.94	-86,144,882.11	123,018,705.83	122,873,057.76	122,873,057.76	122,873,057.76
2	GASTO DE CAPITAL	8,494,826.11	97,788,733.03	106,283,559.14	104,018,000.63	104,018,000.63	104,018,000.63
3	AMORTIZACIÓN DE LA DEUDA Y DISMINUCIÓN DE PASIVOS	0.00	0.00	0.00	0.00	0.00	0.00
4	PENSIONES Y JUBILACIONES	0.00	0.00	0.00	0.00	0.00	0.00
5	PARTICIPACIONES	0.00	58,291.63	58,291.63	0.00	0.00	0.00
	Total General	217,658,414.05	11,702,142.55	229,360,556.60	226,891,058.39	226,891,058.39	226,891,058.39

ELABORÓ

C.P. CLAUDIA ARACELY PEREZ BECERRA
TESORERO

AUTORIZÓ

C. AMANDO ESPINOSA CRUZ
PRESIDENTE

PRESIDENCIA MUNICIPAL 2024-2027 MAPASTEPEC, CHIAPAS

000048

ESTADO ANALÍTICO DEL EJERCICIO DEL PRESUPUESTO DE EGRESOS
CLASIFICACIÓN FUNCIONAL DEL GASTO
MAPASTEPEC
DEL PERIODO: Del 01/01/2025 al 31/12/2025

Casificacion Funcional		CONCEPTO	EGRESOS					SUBEJERCICIO
			APROBADO	AMPLIACIONES/ REDUCCIONES	MODIFICADO	DEVENGADO	PAGADO	
1		**GOBIERNO**	**52,618,500.16**	**15,550,567.56**	**68,169,067.72**	**68,169,067.72**	**68,169,067.72**	**0.00**
	1-1	LEGISLACIÓN	5,215,769.19	331,857.80	5,883,911.29	5,883,911.29	5,883,911.29	0.00
	1-2	JUSTICIA	437,997.95	-147,712.19	290,285.76	290,285.76	290,285.76	0.00
	1-3	COORDINACION DE LA POLITICA DE GOBIERNO	36,423,069.65	10,321,714.69	46,744,784.34	46,744,784.34	46,744,784.34	0.00
	1-5	ASUNTOS FINANCIEROS Y HACENDARIOS	8,258,139.80	-2,318,199.80	5,939,940.00	5,939,940.00	5,939,940.00	0.00
	1-7	ASUNTOS DE ORDEN PUBLICO Y DE SEGURIDAD INTEI	1,283,533.57	8,026,612.76	9,310,146.33	9,310,146.33	9,310,146.33	0.00
2		**DESARROLLO SOCIAL**	**29,583,043.83**	**121,154,748.11**	**144,717,791.94**	**142,452,233.43**	**142,452,233.43**	**0.00**
	2-1	PROTECCION AMBIENTAL	6,785,277.50	11,819,539.39	18,604,816.89	18,604,816.89	18,604,816.89	0.00
	2-2	VIVIENDA Y SERVICIOS A LA COMUNIDAD	13,879,608.50	99,757,138.62	113,636,747.12	111,371,188.61	111,371,188.61	0.00
	2-3	SALUD	619,177.77	1,549,615.48	2,168,793.25	2,168,793.25	2,168,793.25	0.00
	2-4	RECREACION, CULTURA Y OTRAS MANIFESTACIONES S	937,306.62	-253,031.37	684,275.25	684,275.25	684,275.25	0.00
	2-5	EDUCACION	1,341,673.44	1,189,235.10	2,530,908.54	2,530,908.54	2,530,908.54	0.00
	2-6	PROTECCION SOCIAL	0.00	7,092,250.89	7,092,250.89	7,092,250.89	7,092,250.89	0.00
3		**DESARROLLO ECONÓMICO**	**1,207,540.93**	**7,627,294.12**	**8,834,835.05**	**8,834,835.05**	**8,834,835.05**	**0.00**
	3-2	AGROPECUARIA, SILVICULTURA, PESCA Y CAZA	707,540.93	-109,246.72	598,294.21	598,294.21	598,294.21	0.00
	3-5	TRANSPORTE	500,000.00	7,736,540.84	8,236,540.84	8,236,540.84	8,236,540.84	0.00
4		**OTRAS NO CLASIFICADAS EN FUNCIONES ANTERIORE**	**140,269,319.13**	**-132,830,457.24**	**7,638,861.89**	**7,434,922.19**	**7,434,922.19**	**203,939.70**
	4-2	TRANSFERENCIAS, PARTICIPACIONES Y APORTACIONE	140,269,319.13	-132,830,457.24	7,638,861.89	7,434,922.19	7,434,922.19	203,939.70
		Total General	**213,658,404.05**	**11,702,142.55**	**229,360,556.60**	**226,891,058.39**	**226,891,058.39**	**203,939.70**

ELABORÓ

C.P. CLAUDIA ARACELY PEREZ ESCOBAR
TESORERO

AUTORIZÓ

C. AMADO ESTRADA CRUZ
PRESIDENTE

PRESIDENCIA MUNICIPAL
2024-2027

ESTADO PRESUPUESTAL DE EGRESOS

NAPASTEPEC

ESTADO PRESUPUESTAL DE EGRESOS DEL PERIODO: Del 01/01/2025 al 31/12/2025

EPE
10-feb.-26
Pág. 1 de 35

Clave Presupuestal SUBPrograma-Proyecto-Obra-Partida-Area	Concepto	Pto. Autorizado	ACUM. PERIODO ANTERIOR		MOVIMIENTOS DEL PERIODO							SALDOS ACTUALES			AVANCES	
					Modificaciones		Transferencias		Ejercido							
			Presup. Modif.	Ejercido Anterior	Ampliación	Reducción	Aumento	Disminución	Comprometido	Devengado	Ejercido	Pagado	Presup. Modif.	Ejercido	Saldo Disponible	% Fis.	% Fin.
FF.: AA ORDINARIOS AÑO EN CURSO		84,940,261.03	0.00	0.00	12,219,893.11	0.00	25,765,791.42	25,765,791.42	0.00	0.00	0.00	97,168,154.16	97,168,154.16	97,168,154.16	0.00		
PROG.: 01 SERVICIOS ADMINISTRATIVOS		58,204,142.72	0.00	0.00	8,643,597.97	0.00	15,609,493.80	16,364,290.26	0.00	0.00	0.00	65,962,854.23	65,962,854.23	65,962,854.23	0.00		
FIN.: 1 GOBIERNO		50,734,975.19	0.00	0.00	8,643,597.97	0.00	15,609,493.80	16,460,046.32	0.00	0.00	0.00	58,527,932.04	58,527,932.04	58,527,932.04	0.00		
FUN.: 1 LEGISLACIÓN		6,215,760.19	0.00	0.00	0.00	0.00	27,892.80	359,738.79	0.00	0.00	0.00	5,883,911.29	5,883,911.29	5,883,911.29	0.00		
SFUN.: 1 LEGISLACIÓN		6,215,760.19	0.00	0.00	0.00	0.00	27,892.80	359,738.79	0.00	0.00	0.00	5,883,911.29	5,883,911.29	5,883,911.29	0.00		
LOC.: 0001 - CABECERA MUNICIPAL		6,215,760.19	0.00	0.00	0.00	0.00	27,892.80	359,738.79	0.00	0.00	0.00	5,883,911.29	5,883,911.29	5,883,911.29	0.00		
01-00-00000-1111-010100	DIETAS	4,722,915.10	0.00	0.00	0.00	0.00	4.52	0.00	0.00	0.00	0.00	4,722,919.62	4,722,919.62	4,722,919.62	0.00	—	100.00
01-00-00000-1131-010100	SUELDO AL PERSONAL SINDICALIZADO	365,102.24	0.00	0.00	0.00	0.00	21,195.71	0.00	0.00	0.00	0.00	357,297.95	357,297.95	357,297.95	0.00	—	100.00
01-00-00000-1134-010100	SUELDO AL PERSONAL DE CONFIANZA	130,342.32	0.00	0.00	0.00	0.00	5,690.00	8,692.32	0.00	0.00	0.00	128,690.00	128,690.00	128,690.00	0.00	—	100.00
01-00-00000-1322-010100	GRATIFICACIÓN DE FIN DE AÑO	668,809.63	0.00	0.00	0.00	0.00	1,692.27	0.00	0.00	0.00	0.00	668,101.80	668,101.80	668,101.80	0.00	—	100.00
01-00-00000-2111-010100	MATERIALES Y ÚTILES DE OFICINA	80,000.00	0.00	0.00	0.00	0.00	0.00	60,000.00	0.00	0.00	0.00	0.00	0.00	0.00	0.00	—	—
01-00-00000-2121-010100	MATERIALES Y ÚTILES DE IMPRESIÓN Y REPRODUCCIÓN	20,000.00	0.00	0.00	0.00	0.00	0.00	19,598.38	0.00	0.00	0.00	401.62	401.62	401.62	0.00	—	100.00
01-00-00000-2211-010100	ALIMENTACIÓN DE PERSONAS	60,000.00	0.00	0.00	0.00	0.00	0.00	60,000.00	0.00	0.00	0.00	0.00	0.00	0.00	0.00	—	—
01-00-00000-2611-010100	COMBUSTIBLES	100,000.00	0.00	0.00	0.00	0.00	0.00	100,000.00	0.00	0.00	0.00	0.00	0.00	0.00	0.00	—	—
01-00-00000-2711-010100	VESTUARIOS Y UNIFORMES	70,000.00	0.00	0.00	0.00	0.00	0.00	70,000.00	0.00	0.00	0.00	0.00	0.00	0.00	0.00	—	—
01-00-00000-3721-010100	PASAJES NACIONALES TERRESTRES	2,000.00	0.00	0.00	0.00	0.00	0.00	2,000.00	0.00	0.00	0.00	0.00	0.00	0.00	0.00	—	—
01-00-00000-3751-010100	VIÁTICOS NACIONALES	40,000.00	0.00	0.00	0.00	0.00	0.00	33,470.00	0.00	0.00	0.00	6,530.00	6,530.00	6,530.00	0.00	—	100.00
FUN.: 2 JUSTICIA		437,997.95	0.00	0.00	0.00	0.00	91,287.81	139,000.00	0.00	0.00	0.00	290,285.76	290,285.76	290,285.76	0.00		
SFUN.: 1 IMPARTICIÓN DE JUSTICIA		437,997.95	0.00	0.00	0.00	0.00	91,287.81	139,000.00	0.00	0.00	0.00	290,285.76	290,285.76	290,285.76	0.00		
LOC.: 0001 - CABECERA MUNICIPAL		437,997.95	0.00	0.00	0.00	0.00	91,287.81	139,000.00	0.00	0.00	0.00	290,285.76	290,285.76	290,285.76	0.00		
05-00-00000-1131-010001	SUELDO AL PERSONAL SINDICALIZADO	166,840.20	0.00	0.00	0.00	0.00	9,055.00	0.00	0.00	0.00	0.00	166,544.76	166,544.76	166,544.76	0.00	—	100.00
05-00-00000-1134-010001	SUELDO AL PERSONAL DE CONFIANZA	84,000.00	0.00	0.00	0.00	0.00	0.00	0.00	0.00	0.00	0.00	84,000.00	84,000.00	84,000.00	0.00	—	100.00
05-00-00000-1322-010001	GRATIFICACIÓN DE FIN DE AÑO	38,348.75	0.00	0.00	0.00	0.00	1,392.21	0.00	0.00	0.00	0.00	39,741.00	39,741.00	39,741.00	0.00	—	100.00
05-00-00000-2111-010001	MATERIALES Y ÚTILES DE OFICINA	65,000.00	0.00	0.00	0.00	0.00	0.00	65,000.00	0.00	0.00	0.00	0.00	0.00	0.00	0.00	—	—
05-00-00000-2121-010001	MATERIALES Y ÚTILES DE IMPRESIÓN Y REPRODUCCIÓN	60,000.00	0.00	0.00	0.00	0.00	0.00	60,000.00	0.00	0.00	0.00	0.00	0.00	0.00	0.00	—	—
05-00-00000-3321-010001	ARRENDAMIENTO DE EQUIPO Y BIENES INFORMÁTICOS	30,000.00	0.00	0.00	0.00	0.00	0.00	30,000.00	0.00	0.00	0.00	0.00	0.00	0.00	0.00	—	—
05-00-00000-3721-010001	PASAJES NACIONALES TERRESTRES	2,000.00	0.00	0.00	0.00	0.00	0.00	2,000.00	0.00	0.00	0.00	0.00	0.00	0.00	0.00	—	—
05-00-00000-3751-010001	VIÁTICOS NACIONALES	2,000.00	0.00	0.00	0.00	0.00	0.00	2,000.00	0.00	0.00	0.00	0.00	0.00	0.00	0.00	—	—

H. AYUNTAMIENTO MUNICIPAL CONSTITUCIONAL
OBRAS PUBLICAS
2024-2027
NAPASTEPEC, CHIAPAS

H. AYUNTAMIENTO MUNICIPAL CONSTITUCIONAL
PRESIDENCIA MUNICIPAL
2024-2027
NAPASTEPEC, CHIAPAS

20050

Clave Presupuestal / SubPrograma Proyecto / Clave Partida Anexo	Concepto	Ptre Autorizado	ACUM. PERIODO ANTERIOR		MOVIMIENTOS DEL PERIODO								SALDOS ACTUALES			AVANCES	
					Modificaciones		Transferencias		Ejercido								
			Presup. Modif.	Ejercido Anterior	Ampliación	Reducción	Aumento	Disminución	Comprometido	Devengado	Ejercido	Pagado	Presup. Modif.	Ejercido	Saldo disponible	% Ptre	% Financ.
FUN.: 3 COORDINACION DE LA POLITICA DE GOBIERNO		35,823,169.65	0.00	0.00	8,026,969.14	0.00	15,525,711.28	12,353,955.06	0.00	0.00	0.00	46,413,794.99	46,413,794.99	46,413,794.99	0.00		
SFUN.: 1 PRESIDENCIA / GUBERNATURA		12,737,375.40	0.00	0.00	8,026,969.14	0.00	15,137,345.61	6,236,895.00	0.00	0.00	0.00	30,266,995.15	30,266,995.15	30,266,995.15	0.00		
LOC.: 0001 - CABECERA MUNICIPAL		12,737,375.40	0.00	0.00	8,026,969.14	0.00	15,137,345.61	6,236,895.00	0.00	0.00	0.00	30,266,995.15	30,266,995.15	30,266,995.15	0.00		
02-00-00000-1131-010200	SUELDO AL PERSONAL SINDICALIZADO	525,491.20	0.00	0.00	0.00	0.00	29,424.50	0.00	0.00	0.00	0.00	554,915.02	554,915.02	554,915.02	0.00	—	100.00
02-00-00000-1134-010200	SUELDO AL PERSONAL DE CONFIANZA	2,584,308.00	0.00	0.00	0.00	0.00	99,876.48	757,905.88	0.00	0.00	0.00	2,260,201.60	2,260,201.60	2,260,201.60	0.00	—	100.00
02-00-00000-1321-010200	PRIMAS DE VACACIONES Y DOMINICAL	0.00	0.00	0.00	0.00	0.00	181,407.55	0.00	0.00	0.00	0.00	181,407.55	181,407.55	181,407.55	0.00	—	100.00
02-00-00000-1322-010200	GRATIFICACIÓN DE FIN DE AÑO	477,614.97	0.00	0.00	0.00	0.00	0.00	89,265.61	0.00	0.00	0.00	388,349.36	388,349.36	388,349.36	0.00	—	100.00
02-00-00000-1531-010200	PRESTACIONES DE RETIRO	0.00	0.00	0.00	0.00	0.00	35,000.00	0.00	0.00	0.00	0.00	35,000.00	35,000.00	35,000.00	0.00	—	100.00
02-00-00000-1549-010200	PAGO POR DIAS ECONOMICOS NO DISFRUTADOS	0.00	0.00	0.00	0.00	0.00	4,460.00	0.00	0.00	0.00	0.00	4,460.00	4,460.00	4,460.00	0.00	—	100.00
02-00-00000-1713-010200	INCENTIVO AL PERSONAL	0.00	0.00	0.00	0.00	0.00	263,350.00	0.00	0.00	0.00	0.00	263,350.00	263,350.00	263,350.00	0.00	—	100.00
02-00-00000-2111-010200	MATERIALES Y ÚTILES DE OFICINA	180,000.00	0.00	0.00	444,365.13	0.00	279,235.05	144,981.47	0.00	0.00	0.00	729,171.71	729,171.71	729,171.71	0.00	—	100.00
02-00-00000-2121-010200	MATERIALES Y ÚTILES DE IMPRESIÓN Y REPRODUCCIÓN	80,000.00	0.00	0.00	370,172.43	0.00	153,280.41	30,485.16	0.00	0.00	0.00	612,967.67	612,967.67	612,967.67	0.00	—	100.00
02-00-00000-2161-010200	MATERIALES Y ÚTILES PARA EL PROCESAMIENTO EN EQUIPO Y BIENES INFORMATICOS	100,000.00	0.00	0.00	82,676.93	0.00	48,410.40	11,164.20	0.00	0.00	0.00	189,922.33	189,922.33	189,922.33	0.00	—	100.00
02-00-00000-2161-010200	MATERIAL DE LIMPIEZA	60,000.00	0.00	0.00	96,754.00	0.00	254,788.42	10,000.00	0.00	0.00	0.00	400,542.42	400,542.42	400,542.42	0.00	—	100.00
02-00-00000-2171-010200	MATERIAL DE APOYO INFORMATIVO	2,000.00	0.00	0.00	0.00	0.00	0.00	2,000.00	0.00	0.00	0.00	0.00	0.00	0.00	0.00	—	—
02-00-00000-2211-010200	ALIMENTACIÓN DE PERSONAS	65,000.00	0.00	0.00	173,480.00	0.00	25,536.78	102,380.81	0.00	0.00	0.00	196,715.97	196,715.97	196,715.97	0.00	—	100.00
02-00-00000-2221-010200	ALIMENTACIÓN DE ANIMALES	0.00	0.00	0.00	96,300.00	0.00	44,400.00	0.00	0.00	0.00	0.00	140,400.00	140,400.00	140,400.00	0.00	—	100.00
02-00-00000-2231-010200	UTENSILIOS PARA EL SERVICIO DE ALIMENTACIÓN	30,000.00	0.00	0.00	0.00	0.00	0.00	29,355.20	0.00	0.00	0.00	2,644.80	2,644.80	2,644.80	0.00	—	100.00
02-00-00000-2411-010200	CAL, YESO Y PRODUCTOS DE YESO	0.00	0.00	0.00	58,879.98	0.00	0.00	25,000.00	0.00	0.00	0.00	33,879.98	33,879.98	33,879.98	0.00	—	100.00
02-00-00000-2461-010200	MATERIAL ELECTRICO Y ELECTRONICO	100,000.00	0.00	0.00	67,268.00	0.00	13,530.00	30,080.51	0.00	0.00	0.00	136,717.49	136,717.49	136,717.49	0.00	—	100.00
02-00-00000-2491-010200	MATERIALES DE CONSTRUCCIÓN Y REPARACIÓN	15,000.00	0.00	0.00	81,520.00	0.00	160,000.00	22,178.12	0.00	0.00	0.00	214,741.88	214,741.88	214,741.88	0.00	—	100.00
02-00-00000-2521-010200	PLAGUICIDAS, ABONOS Y FERTILIZANTES	50,000.00	0.00	0.00	135,855.00	0.00	0.00	52,000.00	0.00	0.00	0.00	133,855.00	133,855.00	133,855.00	0.00	—	100.00
02-00-00000-2531-010200	MEDICINAS Y PRODUCTOS FARMACEUTICOS	400,000.00	0.00	0.00	1,401,378.60	0.00	392,278.11	100,000.00	0.00	0.00	0.00	2,114,004.61	2,114,004.61	2,114,004.61	0.00	—	100.00
02-00-00000-2611-010200	COMBUSTIBLES	460,000.00	0.00	0.00	1,119,447.71	0.00	965,243.82	30,956.68	0.00	0.00	0.00	2,501,294.65	2,501,294.65	2,501,294.65	0.00	—	100.00
02-00-00000-2612-010200	LUBRICANTES Y ADITIVOS	0.00	0.00	0.00	0.00	0.00	15,010.00	5,553.51	0.00	0.00	0.00	9,456.49	9,456.49	9,456.49	0.00	—	100.00
02-00-00000-2711-010200	VESTUARIOS Y UNIFORMES	160,000.00	0.00	0.00	0.00	0.00	176,623.20	160,348.80	0.00	0.00	0.00	166,274.40	166,274.40	166,274.40	0.00	—	100.00
02-00-00000-2721-010200	ARTÍCULOS DEPORTIVOS	0.00	0.00	0.00	15,000.00	0.00	0.00	15,000.00	0.00	0.00	0.00	0.00	0.00	0.00	0.00	—	—

H. AYUNTAMIENTO MUNICIPAL CONSTITUCIONAL
OBRAS PUBLICAS
2024-2027
MAPASTEPEC, CHIAPAS

H. AYUNTAMIENTO MUNICIPAL CONSTITUCIONAL
PRESIDENCIA MUNICIPAL
2024-2027
MAPASTEPEC, CHIAPAS

000051

ESTADO PRESUPUESTAL DE EGRESOS

MAPASTEPEC

ESTADO PRESUPUESTAL DE EGRESOS DEL PERIODO: Del 01/01/2025 al 31/12/2025

EPE
10-feb.-26

Clave Presupuestal SubPrograma-Proyecto- Obra-Partida-Area	Concepto	Pto. Autorizado	ACUM. PERIODO ANTERIOR		MOVIMIENTOS DEL PERIODO								SALDOS ACTUALES			AVANCES	
					Modificaciones		Transferencias		Erogado								
			Presup. Modif.	Erogado Anterior	Ampliación	Reducción	Aumento	Disminución	Comprometido	Devengado	Ejercido	Pagado	Presup. Modif.	Cregero	Saldo Disponible	% Fis.	% Fran.
02-00-00000-2141-010200	PRODUCTOS TEXTILES	86,000.00	0.00	0.00	0.00	0.00	0.00	1,812.32	0.00	0.00	0.00	48,187.68	48,187.68	48,187.68	0.00	—	100.00
02-00-00000-2911-010200	REFACCIONES, ACCESORIOS Y HERRAMIENTAS MENORES	96,000.00	0.00	0.00	104,043.98	0.00	324,959.48	20.32	0.00	0.00	0.00	523,083.14	523,083.14	523,083.14	0.00	—	100.00
02-00-00000-2941-010200	REFACCIONES Y ACCESORIOS PARA EQUIPO DE CÓMPUTO	30,000.00	0.00	0.00	0.00	0.00	0.00	30,000.00	0.00	0.00	0.00	0.00	0.00	0.00	0.00	—	—
02-00-00000-2961-010200	REFACCIONES Y ACCESORIOS MENORES DE EQUIPO DE TRANSPORTE	130,000.00	0.00	0.00	490,094.00	0.00	74,921.18	56,226.66	0.00	0.00	0.00	668,248.26	668,248.26	668,248.26	0.00	—	100.00
02-00-00000-2981-010200	REFACCIONES Y ACCESORIOS MENORES DE MAQUINARIA Y OTROS EQUIPOS	63,000.00	0.00	0.00	0.00	0.00	45,000.00	21,489.30	0.00	0.00	0.00	86,510.70	86,510.70	86,510.70	0.00	—	100.00
02-00-00000-3111-010200	SERVICIO DE ENERGÍA ELÉCTRICA	500,000.00	0.00	0.00	290,427.25	0.00	679,422.95	203,999.63	0.00	0.00	0.00	1,265,853.57	1,265,853.57	1,265,853.57	0.00	—	100.00
02-00-00000-3121-010200	GAS	0.00	0.00	0.00	22,912.74	0.00	2,045.61	8,458.32	0.00	0.00	0.00	21,408.08	21,408.08	21,408.08	0.00	—	100.00
02-00-00000-3141-010200	SERVICIO TELEFÓNICO CONVENCIONAL	70,000.00	0.00	0.00	5,914.93	0.00	46,000.00	924.23	0.00	0.00	0.00	121,990.70	121,990.70	121,990.70	0.00	—	100.00
02-00-00000-3161-010200	SERVICIO POSTAL	0.00	0.00	0.00	230.60	0.00	0.00	0.00	0.00	0.00	0.00	230.60	230.60	230.60	0.00	—	100.00
02-00-00000-3231-010200	ARRENDAMIENTO DE EQUIPO Y BIENES INFORMÁTICOS	0.00	0.00	0.00	130,000.00	0.00	1,652.58	0.00	0.00	0.00	0.00	131,652.58	131,652.58	131,652.58	0.00	—	100.00
02-00-00000-3251-010200	ARRENDAMIENTO DE VEHÍCULOS	197,682.42	0.00	0.00	442,290.00	0.00	212,310.33	23,050.69	0.00	0.00	0.00	734,184.83	734,184.83	734,184.83	0.00	—	100.00
02-00-00000-3291-010200	OTROS ARRENDAMIENTOS	10,000.00	0.00	0.00	0.00	0.00	0.00	10,000.00	0.00	0.00	0.00	0.00	0.00	0.00	0.00	—	—
02-00-00000-3321-010200	OTROS SERVICIOS ESPECIALIZADOS	0.00	0.00	0.00	348,000.00	0.00	1,010,000.00	0.00	0.00	0.00	0.00	1,358,000.00	1,358,000.00	1,358,000.00	0.00	—	100.00
02-00-00000-3331-010200	SERVICIOS DE INFORMÁTICA	0.00	0.00	0.00	0.00	0.00	24,373.50	0.00	0.00	0.00	0.00	24,373.50	24,373.50	24,373.50	0.00	—	100.00
02-00-00000-3351-010200	ESTUDIOS E INVESTIGACIONES	60,000.00	0.00	0.00	0.00	0.00	0.00	60,000.00	0.00	0.00	0.00	0.00	0.00	0.00	0.00	—	—
02-00-00000-3361-010200	SERVICIOS MÉDICOS	280,000.00	0.00	0.00	148,226.70	0.00	50,000.00	56,360.03	0.00	0.00	0.00	521,866.07	521,866.07	521,866.07	0.00	—	100.00
02-00-00000-3362-010200	SERVICIOS DE ANÁLISIS Y FARMACÉUTICOS	350,000.00	0.00	0.00	925,267.15	0.00	300,000.00	126,173.85	0.00	0.00	0.00	1,524,093.20	1,524,093.20	1,524,093.20	0.00	—	100.00
02-00-00000-3451-010200	SEGURO DE BIENES PATRIMONIALES	10,000.00	0.00	0.00	0.00	0.00	21,095.22	10,000.00	0.00	0.00	0.00	21,095.22	21,095.22	21,095.22	0.00	—	100.00
02-00-00000-3511-010200	CONSERVACIÓN Y MANTENIMIENTO MENOR DE INMUEBLES	50,000.00	0.00	0.00	0.00	0.00	38,000.00	16,364.03	0.00	0.00	0.00	38,436.00	38,436.00	38,436.00	0.00	—	100.00
02-00-00000-3521-010200	MANTENIMIENTO Y CONSERVACIÓN DE MOBILIARIO Y EQUIPO DE ADMINISTRACIÓN	50,000.00	0.00	0.00	95,836.00	0.00	212,772.00	30,287.84	0.00	0.00	0.00	308,320.16	308,320.16	308,320.16	0.00	—	100.00
02-00-00000-3551-010200	REPARACIÓN Y MANTENIMIENTO DE EQUIPO DE TRANSPORTE	180,000.00	0.00	0.00	160,618.22	0.00	70,446.83	83,805.22	0.00	0.00	0.00	187,306.83	187,306.83	187,306.83	0.00	—	100.00
02-00-00000-3571-010200	MANTENIMIENTO Y CONSERVACIÓN DE MAQUINARIA Y EQUIPO	35,000.00	0.00	0.00	0.00	0.00	20,000.00	7,792.64	0.00	0.00	0.00	47,207.36	47,207.36	47,207.36	0.00	—	100.00
02-00-00000-3611-010200	GASTOS DE PROPAGANDA	50,000.00	0.00	0.00	109,146.00	0.00	160,000.00	484.00	0.00	0.00	0.00	319,330.00	319,330.00	319,330.00	0.00	—	100.00
02-00-00000-3711-010200	PASAJES NACIONALES AÉREOS	15,000.00	0.00	0.00	0.00	0.00	0.00	7,353.00	0.00	0.00	0.00	7,647.00	7,647.00	7,647.00	0.00	—	100.00
02-00-00000-3721-010200	PASAJES NACIONALES TERRESTRES	10,000.00	0.00	0.00	0.00	0.00	72,109.25	23,914.25	0.00	0.00	0.00	59,195.00	59,195.00	59,195.00	0.00	—	100.00
02-00-00000-3751-010200	VIÁTICOS NACIONALES	150,000.00	0.00	0.00	70,000.00	0.00	378,655.40	79,233.08	0.00	0.00	0.00	519,403.32	519,403.32	519,403.32	0.00	—	100.00

PRESIDENCIA MUNICIPAL
2024-2027
MAPASTEPEC, CHIAPAS

OBRAS PUBLICAS
2024-2027
MAPASTEPEC, CHIAPAS

PRESIDENCIA MUNICIPAL
2024-2027
MAPASTEPEC, CHIAPAS

Clave Presupuestal Sub/Programa/Proyecto-Ubic-Partida Ales	Concepto	Pto. Autorizado	ACUM. PERIODO ANTERIOR		MOVIMIENTOS DEL PERIODO								SALDOS ACTUALES			AVANCES	
					Modificaciones		Transferencias		Erogado								
			Presup. Modif.	Erogado Anterior	Ampliación	Reducción	Aumento	Disminución	Comprometido	Devengado	Ejercido	Pagado	Presup. Modif.	Erogado	Saldo Disponible	% Fis	% Financ.
02-00-00000-3821-010200	CASTIGOS DE ORDEN SOCIAL Y CULTURAL	3,363,705.89	0.00	0.00	991,643.89	0.00	7,482,930.56	3,363,708.60	0.00	0.00	0.00	8,454,061.70	8,454,061.70	8,454,061.70	0.00	—	100.00
02-00-00000-3911-010200	FUNERALES	120,000.00	0.00	0.00	0.00	0.00	0.00	3,805.00	0.00	0.00	0.00	116,195.00	116,195.00	116,195.00	0.00	—	100.00
02-00-00000-3921-010200	OTROS IMPUESTOS Y DERECHOS	310,000.00	0.00	0.00	114,640.00	0.00	76,015.00	72,932.74	0.00	0.00	0.00	428,722.26	428,722.26	428,722.26	0.00	—	100.00
02-00-00000-3922-010200	OTROS SEGUROS	0.00	0.00	0.00	0.00	0.00	24,245.00	22,815.00	0.00	0.00	0.00	1,430.00	1,430.00	1,430.00	0.00	—	100.00
02-00-00000-4411-010200	AYUDAS A ORGANIZACIONES Y PERSONAS (AYUDAS CULTURALES Y SOCIALES)	500,000.00	0.00	0.00	30,000.00	0.00	380,000.00	108,176.22	0.00	0.00	0.00	801,824.78	801,824.78	801,824.78	0.00	—	100.00
02-00-00000-4412-010200	PREMIOS	100,000.00	0.00	0.00	0.00	0.00	0.00	100,000.00	0.00	0.00	0.00	0.00	0.00	0.00	0.00	—	—
02-00-00000-4451-010200	AYUDAS A INSTITUCIONES SIN FINES DE LUCRO	400,000.00	0.00	0.00	205,504.65	0.00	174,121.56	105,776.00	0.00	0.00	0.00	674,019.49	674,019.49	674,019.49	0.00	—	100.00
SFUN.: 2 POLÍTICA INTERIOR		**2,192,428.03**	**0.00**	**0.00**	**0.00**	**0.00**	**59,501.93**	**571,015.82**	**0.00**	**0.00**	**0.00**	**1,680,914.14**	**1,680,914.14**	**1,680,914.14**	**0.00**		
LOC.: 0001 - CABECERA MUNICIPAL		**2,192,428.03**	**0.00**	**0.00**	**0.00**	**0.00**	**59,501.93**	**571,015.82**	**0.00**	**0.00**	**0.00**	**1,680,914.14**	**1,680,914.14**	**1,680,914.14**	**0.00**		
03-00-00000-1131-010300	SUELDO AL PERSONAL SINDICALIZADO	342,258.08	0.00	0.00	0.00	0.00	59,501.93	0.00	0.00	0.00	0.00	1,001,770.01	1,001,770.01	1,001,770.01	0.00	—	100.00
03-00-00000-1134-010300	SUELDO AL PERSONAL DE CONFIANZA	887,462.76	0.00	0.00	0.00	0.00	0.00	413,000.12	0.00	0.00	0.00	444,462.64	444,462.64	444,462.64	0.00	—	100.00
03-00-00000-1322-010300	GRATIFICACIÓN DE FIN DE AÑO	272,697.16	0.00	0.00	0.00	0.00	0.00	42,126.05	0.00	0.00	0.00	230,571.24	230,571.24	230,571.24	0.00	—	100.00
03-00-00000-2111-010300	MATERIALES Y ÚTILES DE OFICINA	30,000.00	0.00	0.00	0.00	0.00	0.00	25,185.55	0.00	0.00	0.00	4,814.45	4,814.45	4,814.45	0.00	—	100.00
03-00-00000-2121-010300	MATERIALES Y ÚTILES DE IMPRESIÓN Y REPRODUCCIÓN	30,000.00	0.00	0.00	0.00	0.00	0.00	30,000.00	0.00	0.00	0.00	0.00	0.00	0.00	0.00	—	—
03-00-00000-3751-010300	VIÁTICOS NACIONALES	30,000.00	0.00	0.00	0.00	0.00	0.00	29,704.20	0.00	0.00	0.00	295.80	295.80	295.80	0.00	—	100.00
SFUN.: 4 FUNCIÓN PÚBLICA		**4,426,184.91**	**0.00**	**0.00**	**0.00**	**0.00**	**28,065.57**	**300,062.42**	**0.00**	**0.00**	**0.00**	**4,154,208.01**	**4,154,208.01**	**4,154,208.01**	**0.00**		
LOC.: 0001 - CABECERA MUNICIPAL		**4,426,184.91**	**0.00**	**0.00**	**0.00**	**0.00**	**28,065.57**	**300,062.42**	**0.00**	**0.00**	**0.00**	**4,154,208.01**	**4,154,208.01**	**4,154,208.01**	**0.00**		
10-00-00000-1131-011000	SUELDO AL PERSONAL SINDICALIZADO	444,339.04	0.00	0.00	0.00	0.00	28,065.57	0.00	0.00	0.00	0.00	472,414.61	472,414.61	472,414.61	0.00	—	100.00
10-00-00000-1134-011000	SUELDO AL PERSONAL DE CONFIANZA	3,460,212.48	0.00	0.00	0.00	0.00	0.00	365,780.23	0.00	0.00	0.00	3,283,432.25	3,283,432.25	3,283,432.25	0.00	—	100.00
10-00-00000-1322-011000	GRATIFICACIÓN DE FIN DE AÑO	512,643.39	0.00	0.00	0.00	0.00	0.00	31,282.25	0.00	0.00	0.00	478,361.14	478,361.14	478,361.14	0.00	—	100.00
SFUN.: 5 ASUNTOS JURÍDICOS		**584,658.60**	**0.00**	**0.00**	**0.00**	**0.00**	**0.00**	**266,219.93**	**0.00**	**0.00**	**0.00**	**318,578.67**	**318,578.67**	**318,578.67**	**0.00**		
LOC.: 0001 - CABECERA MUNICIPAL		**584,658.60**	**0.00**	**0.00**	**0.00**	**0.00**	**0.00**	**266,219.93**	**0.00**	**0.00**	**0.00**	**318,578.67**	**318,578.67**	**318,578.67**	**0.00**		
11-00-00000-1134-011000	SUELDO AL PERSONAL DE CONFIANZA	519,583.20	0.00	0.00	0.00	0.00	0.00	295,702.16	0.00	0.00	0.00	283,181.04	283,181.04	283,181.04	0.00	—	100.00
11-00-00000-1322-011000	GRATIFICACIÓN DE FIN DE AÑO	64,945.40	0.00	0.00	0.00	0.00	0.00	29,687.77	0.00	0.00	0.00	35,397.63	35,397.63	35,397.63	0.00	—	100.00
SFUN.: 9 OTROS		**15,882,812.71**	**0.00**	**0.00**	**0.00**	**0.00**	**306,778.15**	**6,189,691.84**	**0.00**	**0.00**	**0.00**	**9,963,099.02**	**9,963,099.02**	**9,963,099.02**	**0.00**		

H. AYUNTAMIENTO MUNICIPAL CONSTITUCIONAL
OBRAS PUBLICAS
2024-2027
MAPASTEPEC, CHIAPAS

H. AYUNTAMIENTO MUNICIPAL CONSTITUCIONAL
PRESIDENCIA MUNICIPAL
2024-2027
MAPASTEPEC, CHIAPAS

00053

Clave Presupuestal SubPrograma-Proyecto Obra-Partida-Acc	Concepto	Pto. Autorizado	ACUM. PERIODO ANTERIOR		MOVIMIENTOS DEL PERIODO								SALDOS ACTUALES			AVANCES	
					Modificaciones		Transferencias		Ejercido								
			Presup. Modif.	Ejercido Anterior	Ampliación	Reducción	Aumento	Disminución	Comprometido	Devengado	Ejercido	Pagado	Presup. Modif.	Ejercido	Saldo Disponible	% Fis.	% Finan.
LOC.: 0001 - CABECERA MUNICIPAL		15,882,812.21	0.00	0.00	0.00	0.00	360,778.15	5,189,691.84	0.00	0.00	0.00	9,993,899.02	9,993,899.02	9,993,899.02	0.00		
05-00-00000-1131-010000	SUELDO AL PERSONAL SINDICALIZADO	126,925.00	0.00	0.00	0.00	0.00	0.00	0.00	0.00	0.00	0.00	126,925.00	126,925.00	126,925.00	0.00	—	100.00
05-00-00000-1134-010000	SUELDO AL PERSONAL DE CONFIANZA	7,235,287.20	0.00	0.00	0.00	0.00	0.00	1,633,752.40	0.00	0.00	0.00	701,534.80	701,534.80	701,534.80	0.00	—	100.00
05-00-00000-1322-010000	GRATIFICACIÓN DE FIN DE AÑO	326,972.08	0.00	0.00	0.00	0.00	0.00	223,154.91	0.00	0.00	0.00	103,817.93	103,817.93	103,817.93	0.00	—	100.00
05-00-00000-2111-010000	MATERIALES Y ÚTILES DE OFICINA	291,607.89	0.00	0.00	0.00	0.00	0.00	6,349.66	0.00	0.00	0.00	285,258.23	285,258.23	285,258.23	0.00	—	100.00
05-00-00000-2121-010000	MATERIALES Y ÚTILES DE IMPRESIÓN Y REPRODUCCIÓN	75,000.00	0.00	0.00	0.00	0.00	0.00	743.35	0.00	0.00	0.00	74,256.65	74,256.65	74,256.65	0.00	—	100.00
05-00-00000-3231-010000	ARRENDAMIENTO DE EQUIPO Y BIENES INFORMÁTICOS	85,000.00	0.00	0.00	0.00	0.00	0.00	4,673.48	0.00	0.00	0.00	80,326.52	80,326.52	80,326.52	0.00	—	100.00
05-00-00000-1131-010000	SUELDO AL PERSONAL SINDICALIZADO	2,967,152.84	0.00	0.00	0.00	0.00	74,951.01	0.00	0.00	0.00	0.00	2,741,703.69	2,741,703.69	2,741,703.69	0.00	—	100.00
05-00-00000-1134-010000	SUELDO AL PERSONAL DE CONFIANZA	3,318,538.00	0.00	0.00	0.00	0.00	99,668.71	1,222,034.47	0.00	0.00	0.00	2,187,023.04	2,187,023.04	2,187,023.04	0.00	—	100.00
05-00-00000-1322-010000	GRATIFICACIÓN DE FIN DE AÑO	886,884.97	0.00	0.00	0.00	0.00	716.10	0.00	0.00	0.00	0.00	887,603.07	887,603.07	887,603.07	0.00	—	100.00
05-00-00000-1532-010000	PENSIONES	782,088.44	0.00	0.00	0.00	0.00	134,949.29	100,038.00	0.00	0.00	0.00	817,038.73	817,038.73	817,038.73	0.00	—	100.00
05-00-00000-2111-010000	MATERIALES Y ÚTILES DE OFICINA	40,000.00	0.00	0.00	0.00	0.00	0.00	40,000.00	0.00	0.00	0.00	0.00	0.00	0.00	0.00	—	—
05-00-00000-2121-010000	MATERIALES Y ÚTILES DE IMPRESIÓN Y REPRODUCCIÓN	50,000.00	0.00	0.00	0.00	0.00	0.00	50,000.00	0.00	0.00	0.00	0.00	0.00	0.00	0.00	—	—
05-00-00000-2461-010000	MATERIAL ELÉCTRICO Y ELECTRÓNICO	85,236.44	0.00	0.00	0.00	0.00	0.00	85,236.44	0.00	0.00	0.00	0.00	0.00	0.00	0.00	—	—
05-00-00000-2611-010000	COMBUSTIBLES	300,000.00	0.00	0.00	0.00	0.00	0.00	2,412.68	0.00	0.00	0.00	297,587.32	297,587.32	297,587.32	0.00	—	100.00
05-00-00000-2612-010000	LUBRICANTES Y ADITIVOS	130,000.00	0.00	0.00	0.00	0.00	0.00	116,740.00	0.00	0.00	0.00	13,260.00	13,260.00	13,260.00	0.00	—	100.00
05-00-00000-2721-010000	PRENDAS DE SEGURIDAD Y PROTECCIÓN PERSONAL	100,000.00	0.00	0.00	0.00	0.00	0.00	100,000.00	0.00	0.00	0.00	0.00	0.00	0.00	0.00	—	—
05-00-00000-2911-010000	REFACCIONES, ACCESORIOS Y HERRAMIENTAS MENORES	83,000.00	0.00	0.00	0.00	0.00	0.00	0.00	0.00	0.00	0.00	83,000.00	83,000.00	83,000.00	0.00	—	100.00
05-00-00000-2981-010000	REFACCIONES Y ACCESORIOS MENORES DE EQUIPO DE TRANSPORTE	150,000.00	0.00	0.00	0.00	0.00	0.00	150,000.00	0.00	0.00	0.00	0.00	0.00	0.00	0.00	—	—
05-00-00000-2981-010000	REFACCIONES Y ACCESORIOS MENORES DE MAQUINARIA Y OTROS EQUIPOS	80,000.00	0.00	0.00	0.00	0.00	0.00	80,000.00	0.00	0.00	0.00	0.00	0.00	0.00	0.00	—	—
05-00-00000-3551-010000	REPARACIÓN Y MANTENIMIENTO DE EQUIPO DE TRANSPORTE	80,000.00	0.00	0.00	0.00	0.00	0.00	80,000.00	0.00	0.00	0.00	0.00	0.00	0.00	0.00	—	—
05-00-00000-3711-010000	PASAJES NACIONALES AÉREOS	5,000.00	0.00	0.00	0.00	0.00	0.00	5,000.00	0.00	0.00	0.00	0.00	0.00	0.00	0.00	—	—
05-00-00000-3721-010000	PASAJES NACIONALES TERRESTRES	15,000.00	0.00	0.00	0.00	0.00	0.00	15,000.00	0.00	0.00	0.00	0.00	0.00	0.00	0.00	—	—
05-00-00000-3751-010000	VIÁTICOS NACIONALES	40,000.00	0.00	0.00	0.00	0.00	0.00	36,158.60	0.00	0.00	0.00	3,841.40	3,841.40	3,841.40	0.00	—	100.00
10-00-00000-1134-010000	SUELDO AL PERSONAL DE CONFIANZA	3,438,585.72	0.00	0.00	0.00	0.00	0.00	2,004,184.15	0.00	0.00	0.00	1,434,401.57	1,434,401.57	1,434,401.57	0.00	—	100.00
10-00-00000-1322-010000	GRATIFICACIÓN DE FIN DE AÑO	405,644.34	0.00	0.00	0.00	0.00	0.00	227,530.47	0.00	0.00	0.00	178,113.87	178,113.87	178,113.87	0.00	—	100.00

TESORERIA MUNICIPAL
2024-2027
MAPASTEPEC, CHIAPAS

OBRAS PUBLICAS
2024-2027
MAPASTEPEC, CHIAPAS

PRESIDENCIA MUNICIPAL
2024-2027
MAPASTEPEC, CHIAPAS

00054

ESTADO PRESUPUESTAL DE EGRESOS

MAPASTEPEC

ESTADO PRESUPUESTAL DE EGRESOS DEL PERIODO: Del 01/01/2025 al 31/12/2025

Clave Presupuestal Sub-Programa-Proyecto Obra-Partida-Area Concepto	Pto. Autorizado	ACUM. PERIODO ANTERIOR		MOVIMIENTOS DEL PERIODO								SALDOS ACTUALES			AVANCES	
				Modificaciones		Transferencias		Ejercido								
		Presup. Modif.	Ejercido Anterior	Ampliación	Reducción	Aumento	Disminución	Comprometido	Devengado	Ejercido	Pagado	Presup. Modif.	Ejercido	Saldo Disponible	% Ejc.	% Pag.
FUN.: 5 ASUNTOS FINANCIEROS Y HACENDARIOS	8,258,139.80	0.00	0.00	14,628.83	0.00	44,511.83	2,377,340.56	0.00	0.00	0.00	5,939,940.00	5,939,940.00	5,939,940.00	0.00		
SFUN.: 2 ASUNTOS HACENDARIOS	8,258,139.80	0.00	0.00	14,628.83	0.00	44,511.83	2,377,340.56	0.00	0.00	0.00	5,939,940.00	5,939,940.00	5,939,940.00	0.00		
LOC.: 0001 - CABECERA MUNICIPAL	8,258,139.80	0.00	0.00	14,628.83	0.00	44,511.83	2,377,340.56	0.00	0.00	0.00	5,939,940.00	5,939,940.00	5,939,940.00	0.00		
04-00-00000-1131-010400 SUELDO AL PERSONAL SINDICALIZADO	325,106.28	0.00	0.00	0.00	0.00	20,984.22	0.00	0.00	0.00	0.00	346,779.50	346,779.50	346,779.50	0.00	—	100.00
04-00-00000-1134-010400 SUELDO AL PERSONAL DE CONFIANZA	3,711,319.24	0.00	0.00	0.00	0.00	0.00	1,582,065.23	0.00	0.00	0.00	5,293,384.51	5,293,384.51	5,293,384.51	0.00	—	100.00
04-00-00000-1322-010400 GRATIFICACIÓN DE FIN DE AÑO	771,328.28	0.00	0.00	0.00	0.00	0.00	197,656.55	0.00	0.00	0.00	973,368.63	973,368.63	973,368.63	0.00	—	100.00
04-00-00000-2111-010400 MATERIALES Y ÚTILES DE OFICINA	60,000.00	0.00	0.00	0.00	0.00	0.00	7,631.90	0.00	0.00	0.00	67,631.90	67,631.90	67,631.90	0.00	—	100.00
04-00-00000-2121-010400 MATERIALES Y ÚTILES DE IMPRESIÓN Y REPRODUCCIÓN	160,000.00	0.00	0.00	0.00	0.00	0.00	122,264.40	0.00	0.00	0.00	282,264.40	282,264.40	282,264.40	0.00	—	100.00
04-00-00000-2141-010400 MATERIALES Y ÚTILES PARA EL PROCESAMIENTO EN EQUIPO Y BIENES INFORMÁTICOS	82,000.00	0.00	0.00	0.00	0.00	0.00	82,000.00	0.00	0.00	0.00	0.00	0.00	0.00	0.00	—	—
04-00-00000-2161-010400 MATERIAL DE LIMPIEZA	60,000.00	0.00	0.00	0.00	0.00	0.00	60,000.00	0.00	0.00	0.00	0.00	0.00	0.00	0.00	—	—
04-00-00000-2211-010400 ALIMENTACIÓN DE PERSONAS	82,000.00	0.00	0.00	0.00	0.00	0.00	96,857.45	0.00	0.00	0.00	25,142.54	25,142.54	25,142.54	0.00	—	100.00
04-00-00000-2611-010400 COMBUSTIBLES	125,000.00	0.00	0.00	0.00	0.00	0.00	10,121.65	0.00	0.00	0.00	114,878.34	114,878.34	114,878.34	0.00	—	100.00
04-00-00000-2911-010400 REFACCIONES Y ACCESORIOS PARA EQUIPO DE CÓMPUTO	30,000.00	0.00	0.00	0.00	0.00	0.00	30,000.00	0.00	0.00	0.00	0.00	0.00	0.00	0.00	—	—
04-00-00000-2961-010400 REFACCIONES Y ACCESORIOS MENORES DE EQUIPO DE TRANSPORTE	165,000.00	0.00	0.00	0.00	0.00	0.00	114,385.60	0.00	0.00	0.00	50,614.40	50,614.40	50,614.40	0.00	—	100.00
04-00-00000-3451-010400 ARRENDAMIENTO DE EQUIPO Y BIENES INFORMÁTICOS	90,000.00	0.00	0.00	0.00	0.00	0.00	41,883.20	0.00	0.00	0.00	48,116.80	48,116.80	48,116.80	0.00	—	100.00
04-00-00000-3711-010400 SERVICIOS FINANCIEROS Y BANCARIOS	5,000.00	0.00	0.00	14,628.83	0.00	35,167.71	1,961.01	0.00	0.00	0.00	41,595.53	41,595.53	41,595.53	0.00	—	100.00
04-00-00000-3721-010400 PASAJES NACIONALES AÉREOS	45,000.00	0.00	0.00	0.00	0.00	0.00	45,000.00	0.00	0.00	0.00	0.00	0.00	0.00	0.00	—	—
04-00-00000-3722-010400 PASAJES NACIONALES TERRESTRES	5,000.00	0.00	0.00	0.00	0.00	0.00	671.00	0.00	0.00	0.00	4,329.00	4,329.00	4,329.00	0.00	—	100.00
04-00-00000-3751-010400 VIÁTICOS NACIONALES	50,000.00	0.00	0.00	0.00	0.00	0.00	187.27	0.00	0.00	0.00	49,812.73	49,812.73	49,812.73	0.00	—	100.00
04-00-00000-3981-010400 IMPUESTOS SOBRE NOMINAS	500,000.00	0.00	0.00	0.00	0.00	0.00	4,057.18	0.00	0.00	0.00	495,942.82	495,942.82	495,942.82	0.00	—	100.00
FIN.: 4 OTRAS NO CLASIFICADAS EN FUNCIONES ANTERIORES	7,550,166.13	0.00	0.00	0.00	0.00	0.00	124,243.94	0.00	0.00	0.00	7,674,922.19	7,674,922.19	7,674,922.19	0.00		
FUN.: 2 TRANSFERENCIAS, PARTICIPACIONES Y APORTACIONES ENTRE DIFERENTES NIVELES Y	7,550,166.13	0.00	0.00	0.00	0.00	0.00	124,243.94	0.00	0.00	0.00	7,674,922.19	7,674,922.19	7,674,922.19	0.00		
SFUN.: 1 TRANSFERENCIAS ENTRE DIFERENTES NIVELES Y ORDENES DE GOBIERNO	7,550,166.13	0.00	0.00	0.00	0.00	0.00	124,243.94	0.00	0.00	0.00	7,674,922.19	7,674,922.19	7,674,922.19	0.00		
LOC.: 0001 - CABECERA MUNICIPAL	7,550,166.13	0.00	0.00	0.00	0.00	0.00	124,243.94	0.00	0.00	0.00	7,674,922.19	7,674,922.19	7,674,922.19	0.00		
38-00-38000-4151-010000 TRANSFERENCIAS A ENTES PÚBLICOS DESCONCENTRADOS	6,599,166.13	0.00	0.00	0.00	0.00	0.00	124,243.94	0.00	0.00	0.00	6,474,922.19	6,474,922.19	6,474,922.19	0.00	—	100.00

DEBRAS PUBLICAS
2024-2027
MAPASTEPEC, CHIAPAS

PRESIDENCIA MUNICIPAL
2024-2027
MAPASTEPEC, CHIAPAS

000055

Clave Presupuestal / SubPrograma Proyecto Obra Partida-Anio	Concepto	Pto. Autorizado	ACUM. PERIODO ANTERIOR		MOVIMIENTOS DEL PERIODO								SALDOS ACTUALES			AVANCES	
					Modificaciones		Transferencias		Ejercido								
			Presup. Modif.	Ejercido Anterior	Ampliación	Reducción	Aumento	Disminución	Comprometido	Devengado	Ejercido	Pagado	Presup. Modif.	Ejercido	Saldo Disponible	% Fis.	% Fman
10-00-00000-4391-010000	SUBSIDIOS A ENTES PÚBLICOS DESCENTRALIZADOS	960,000.00	0.00	0.00	0.00	0.00	0.00	0.00	0.00	0.00	0.00	960,000.00	960,000.00	960,000.00	0.00	—	100.00
PROG. : 02 SERVICIOS PUBLICOS		18,159,292.22	0.00	0.00	1,217,071.19	0.00	3,295,586.10	5,318,741.15	0.00	0.00	0.00	17,253,208.36	17,253,208.36	17,253,208.36	0.00		
FIN.: 1 GOBIERNO		1,283,533.57	0.00	0.00	0.00	0.00	11,300.15	888,919.77	0.00	0.00	0.00	395,913.95	395,913.95	395,913.95	0.00		
FUN.: 7 ASUNTOS DE ORDEN PUBLICO Y DE SEGURIDAD INTERIOR		1,283,533.57	0.00	0.00	0.00	0.00	11,300.15	888,919.77	0.00	0.00	0.00	395,913.95	395,913.95	395,913.95	0.00		
SFUN.: 1 POLICIA		1,022,033.57	0.00	0.00	0.00	0.00	11,300.15	639,570.77	0.00	0.00	0.00	393,762.95	393,762.95	393,762.95	0.00		
LOC.: 0001 - CABECERA MUNICIPAL		1,022,033.57	0.00	0.00	0.00	0.00	11,300.15	639,570.77	0.00	0.00	0.00	393,762.95	393,762.95	393,762.95	0.00		
01-00-00000-1131-020100	SUELDO AL PERSONAL SINDICALIZADO	149,463.64	0.00	0.00	0.00	0.00	11,300.15	0.00	0.00	0.00	0.00	138,163.49	138,163.49	138,163.49	0.00	—	100.00
01-00-00000-1134-020100	SUELDO AL PERSONAL DE CONFIANZA	834,380.24	0.00	0.00	0.00	0.00	0.00	433,879.63	0.00	0.00	0.00	400,500.61	400,500.61	400,500.61	0.00	—	100.00
01-00-00000-1322-020100	GRATIFICACIÓN DE FIN DE AÑO	191,280.29	0.00	0.00	0.00	0.00	0.00	98,965.14	0.00	0.00	0.00	92,315.15	92,315.15	92,315.15	0.00	—	100.00
01-00-00000-2111-020100	MATERIALES Y ÚTILES DE OFICINA	92,300.00	0.00	0.00	0.00	0.00	0.00	92,300.00	0.00	0.00	0.00	0.00	0.00	0.00	0.00	—	—
01-00-00000-3721-020100	PASAJES NACIONALES TERRESTRES	7,300.00	0.00	0.00	0.00	0.00	0.00	7,300.00	0.00	0.00	0.00	0.00	0.00	0.00	0.00	—	—
01-00-00000-3751-020100	VIATICOS NACIONALES	35,000.00	0.00	0.00	0.00	0.00	0.00	34,826.00	0.00	0.00	0.00	174.00	174.00	174.00	0.00	—	100.00
SFUN.: 2 PROTECCIÓN CIVIL		261,500.00	0.00	0.00	0.00	0.00	0.00	259,349.00	0.00	0.00	0.00	2,151.00	2,151.00	2,151.00	0.00		
LOC.: 0001 - CABECERA MUNICIPAL		261,500.00	0.00	0.00	0.00	0.00	0.00	259,349.00	0.00	0.00	0.00	2,151.00	2,151.00	2,151.00	0.00		
01-00-00000-2111-020100	MATERIALES Y ÚTILES DE OFICINA	80,000.00	0.00	0.00	0.00	0.00	0.00	80,000.00	0.00	0.00	0.00	0.00	0.00	0.00	0.00	—	—
01-00-00000-2611-020100	COMBUSTIBLES	150,000.00	0.00	0.00	0.00	0.00	0.00	148,800.00	0.00	0.00	0.00	1,200.00	1,200.00	1,200.00	0.00	—	100.00
01-00-00000-3721-020100	PASAJES NACIONALES TERRESTRES	1,500.00	0.00	0.00	0.00	0.00	0.00	976.00	0.00	0.00	0.00	524.00	524.00	524.00	0.00	—	100.00
01-00-00000-3751-020100	VIATICOS NACIONALES	30,000.00	0.00	0.00	0.00	0.00	0.00	29,573.00	0.00	0.00	0.00	427.00	427.00	427.00	0.00	—	100.00
FIN.: 2 DESARROLLO SOCIAL		16,168,217.72	0.00	0.00	1,217,071.19	0.00	3,174,628.38	4,280,917.19	0.00	0.00	0.00	15,299,000.20	15,299,000.20	15,299,000.20	0.00		
FUN.: 1 PROTECCION AMBIENTAL		4,440,451.39	0.00	0.00	0.00	0.00	21,221.15	1,504,000.26	0.00	0.00	0.00	2,957,672.28	2,957,672.28	2,957,672.28	0.00		
SFUN.: 1 ORDENACIÓN DE DESECHOS		4,440,451.39	0.00	0.00	0.00	0.00	21,221.15	1,504,000.26	0.00	0.00	0.00	2,957,672.28	2,957,672.28	2,957,672.28	0.00		
LOC.: 0001 - CABECERA MUNICIPAL		4,440,451.39	0.00	0.00	0.00	0.00	21,221.15	1,504,000.26	0.00	0.00	0.00	2,957,672.28	2,957,672.28	2,957,672.28	0.00		
02-00-00000-1131-030100	SUELDO AL PERSONAL SINDICALIZADO	829,931.44	0.00	0.00	0.00	0.00	21,221.15	0.00	0.00	0.00	0.00	841,152.59	841,152.59	841,152.59	0.00	—	100.00
02-00-00000-1134-030100	SUELDO AL PERSONAL DE CONFIANZA	2,364,013.81	0.00	0.00	0.00	0.00	0.00	985,101.16	0.00	0.00	0.00	1,378,912.65	1,378,912.65	1,378,912.65	0.00	—	100.00

H. AYUNTAMIENTO MUNICIPAL CONSTITUCIONAL
TESORERIA MUNICIPAL
2024-2027
MAPASTEPEC, CHIAPAS

OBRAS PUBLICAS
2024-2027
MAPASTEPEC, CHIAPAS

PRESIDENCIA MUNICIPAL
2024-2027
MAPASTEPEC, CHIAPAS

100056

Clave Presupuestal / Sub Programa Proyecto-Obra-Partida Area / Concepto	Pto. Autorizado	ACUM. PERIODO ANTERIOR		MOVIMIENTOS DEL PERIODO								SALDOS ACTUALES			AVANCES	
				Modificaciones		Transferencias		Erogado								
		Presup. Modif.	Erogado Anterior	Ampliación	Reducción	Aumento	Disminución	Comprometido	Devengado	Ejercido	Pagado	Presup. Modif.	Erogado	Saldo Disponible	% Pto.	% Fisico
02-03-00000-1322-020300 GRATIFICACIÓN DE FIN DE AÑO	440,106.11	0.00	0.00	0.00	0.00	0.00	133,964.24	0.00	0.00	0.00	306,141.87	306,141.87	306,141.87	0.00	—	100.00
02-03-00000-2611-020300 COMBUSTIBLES	500,000.00	0.00	0.00	0.00	0.00	0.00	63,934.86	0.00	0.00	0.00	436,065.14	436,065.14	436,065.14	0.00	—	100.00
02-03-00000-2612-020300 LUBRICANTES Y ADITIVOS	110,000.00	0.00	0.00	0.00	0.00	0.00	110,000.00	0.00	0.00	0.00	0.00	0.00	0.00	0.00	—	—
02-03-00000-2961-020300 REFACCIONES Y ACCESORIOS MENORES DE EQUIPO DE TRANSPORTE	165,000.00	0.00	0.00	0.00	0.00	0.00	165,000.00	0.00	0.00	0.00	0.00	0.00	0.00	0.00	—	—
02-03-00000-3551-020300 REPARACIÓN Y MANTENIMIENTO DE EQUIPO DE TRANSPORTE	50,000.00	0.00	0.00	0.00	0.00	0.00	50,000.00	0.00	0.00	0.00	0.00	0.00	0.00	0.00	—	—
FUN.: 2 VIVIENDA Y SERVICIOS A LA COMUNIDAD	**9,029,961.50**	**0.00**	**0.00**	**1,217,071.19**	**0.00**	**3,083,420.20**	**2,127,544.62**	**0.00**	**0.00**	**0.00**	**11,172,555.27**	**11,172,555.27**	**11,172,555.27**	**0.00**		
SFUN.: 4 ALUMBRADO PÚBLICO	**2,795,817.84**	**0.00**	**0.00**	**1,215,025.50**	**0.00**	**2,987,949.47**	**131,287.55**	**0.00**	**0.00**	**0.00**	**6,867,404.86**	**6,867,404.86**	**6,867,404.86**	**0.00**		
LOC.: 0001 - CABECERA MUNICIPAL	**2,795,817.84**	**0.00**	**0.00**	**1,215,025.50**	**0.00**	**2,987,949.47**	**131,287.55**	**0.00**	**0.00**	**0.00**	**6,867,404.86**	**6,867,404.86**	**6,867,404.86**	**0.00**		
07-03-00000-1131-070700 SUELDO AL PERSONAL SINDICALIZADO	606,995.52	0.00	0.00	0.00	0.00	21,991.76	0.00	0.00	0.00	0.00	628,873.76	628,873.76	628,873.76	0.00	—	100.00
07-03-00000-1134-070700 SUELDO AL PERSONAL DE CONFIANZA	174,324.00	0.00	0.00	0.00	0.00	0.00	88,320.00	0.00	0.00	0.00	86,004.00	86,004.00	86,004.00	0.00	—	100.00
07-03-00000-1322-070700 GRATIFICACIÓN DE FIN DE AÑO	112,208.32	0.00	0.00	0.00	0.00	0.00	12,877.86	0.00	0.00	0.00	99,330.46	99,330.46	99,330.46	0.00	—	100.00
07-03-00000-3111-070700 SERVICIO DE ENERGÍA ELÉCTRICA	2,000,000.00	0.00	0.00	1,215,025.50	0.00	2,965,820.21	31,789.69	0.00	0.00	0.00	6,149,105.82	6,149,105.82	6,149,105.82	0.00	—	100.00
SFUN.: 5 SERVICIOS COMUNALES	**6,233,790.66**	**0.00**	**0.00**	**2,045.69**	**0.00**	**73,671.73**	**2,806,257.07**	**0.00**	**0.00**	**0.00**	**4,305,151.21**	**4,305,151.21**	**4,305,151.21**	**0.00**		
LOC.: 0001 - CABECERA MUNICIPAL	**6,233,790.66**	**0.00**	**0.00**	**2,045.69**	**0.00**	**73,671.73**	**2,806,257.07**	**0.00**	**0.00**	**0.00**	**4,305,151.21**	**4,305,151.21**	**4,305,151.21**	**0.00**		
03-05-00000-1131-050000 SUELDO AL PERSONAL SINDICALIZADO	395,174.24	0.00	0.00	0.00	0.00	43,022.76	0.00	0.00	0.00	0.00	338,752.00	338,752.00	338,752.00	0.00	—	100.00
03-05-00000-1134-050000 SUELDO AL PERSONAL DE CONFIANZA	585,138.88	0.00	0.00	0.00	0.00	0.00	82,804.88	0.00	0.00	0.00	502,334.00	502,334.00	502,334.00	0.00	—	100.00
03-05-00000-1322-050300 GRATIFICACIÓN DE FIN DE AÑO	161,617.80	0.00	0.00	0.00	0.00	0.00	9,556.08	0.00	0.00	0.00	152,061.72	152,061.72	152,061.72	0.00	—	100.00
03-05-00000-1522-050300 PENSIONES	101,392.32	0.00	0.00	0.00	0.00	0.00	31,858.12	0.00	0.00	0.00	69,534.20	69,534.20	69,534.20	0.00	—	100.00
04-05-00000-1131-050400 SUELDO AL PERSONAL SINDICALIZADO	143,487.12	0.00	0.00	0.00	0.00	0.00	0.00	0.00	0.00	0.00	152,562.82	152,562.82	152,562.82	0.00	—	100.00
04-05-00000-1134-050400 SUELDO AL PERSONAL DE CONFIANZA	3,033,138.72	0.00	0.00	0.00	0.00	0.00	1,056,931.26	0.00	0.00	0.00	1,976,207.46	1,976,207.46	1,976,207.46	0.00	—	100.00
04-05-00000-1322-050400 GRATIFICACIÓN DE FIN DE AÑO	404,961.16	0.00	0.00	0.00	0.00	0.00	139,722.70	0.00	0.00	0.00	265,238.46	265,238.46	265,238.46	0.00	—	100.00
04-05-00000-2111-050400 MATERIALES Y ÚTILES DE OFICINA	120,000.00	0.00	0.00	0.00	0.00	120,000.00	0.00	0.00	0.00	0.00	0.00	0.00	0.00	0.00	—	—
04-05-00000-2121-050400 MATERIALES Y ÚTILES DE IMPRESIÓN Y REPRODUCCIÓN	60,000.00	0.00	0.00	0.00	0.00	60,000.00	0.00	0.00	0.00	0.00	0.00	0.00	0.00	0.00	—	—
04-05-00000-2161-050400 MATERIAL DE LIMPIEZA	150,000.00	0.00	0.00	0.00	0.00	150,000.00	0.00	0.00	0.00	0.00	0.00	0.00	0.00	0.00	—	—
04-05-00000-2431-050400 CAL, YESO Y PRODUCTOS DE YESO	105,000.00	0.00	0.00	0.00	0.00	58,854.03	0.00	0.00	0.00	0.00	106,145.97	106,145.97	106,145.97	0.00	—	100.00
04-05-00000-2481-050400 MATERIALES DE CONSTRUCCION Y REPARACION	65,000.00	0.00	0.00	0.00	0.00	65,000.00	0.00	0.00	0.00	0.00	0.00	0.00	0.00	0.00	—	—

OBRAS PUBLICAS
2024-2027
MAPASTEPEC, CHIAPAS

PRESIDENCIA MUNICIPAL
2024-2027
MAPASTEPEC, CHIAPAS

000057

Clave Presupuestal Sub/Programa-Proyecto-Obra-Partida-Area	Concepto	Pto. Autorizado	ACUM. PERIODO ANTERIOR		MOVIMIENTOS DEL PERIODO								SALDOS ACTUALES			AVANCES	
					Modificaciones		Transferencias		Ejercido								
			Presup. Modif.	Ejercido Anterior	Ampliación	Reducción	Aumento	Disminución	Comprometido	Devengado	Ejercido	Pagado	Presup. Modif.	Ejercido	Saldo Disponible	% Pto.	% Fun.
04-00-00000-2611-020400	REFACCIONES, ACCESORIOS Y HERRAMIENTAS MENORES	120,000.00	0.00	0.00	0.00	0.00	0.00	120,000.00	0.00	0.00	0.00	0.00	0.00	0.00	0.00	--	--
04-00-00000-2691-020400	REFACCIONES Y ACCESORIOS MENORES DE MAQUINARIA Y OTROS EQUIPOS	20,000.00	0.00	0.00	0.00	0.00	0.00	20,000.00	0.00	0.00	0.00	0.00	0.00	0.00	0.00	--	--
04-00-00000-3121-020400	GAS	95,000.00	0.00	0.00	2040.00	0.00	0.00	0.00	0.00	0.00	0.00	97,045.89	97,045.89	97,045.89	0.00	--	100.00
04-00-00000-3571-020400	MANTENIMIENTO Y CONSERVACIÓN DE MAQUINARIA Y EQUIPO	70,000.00	0.00	0.00	0.00	0.00	0.00	70,000.00	0.00	0.00	0.00	0.00	0.00	0.00	0.00	--	--
05-00-00000-1131-020500	SUELDO AL PERSONAL SINDICALIZADO	267,102.64	0.00	0.00	0.00	0.00	15,236.56	0.00	0.00	0.00	0.00	282,339.20	282,739.20	282,739.20	0.00	--	100.00
05-00-00000-1134-020500	SUELDO AL PERSONAL DE CONFIANZA	84,000.00	0.00	0.00	0.00	0.00	0.00	12,000.00	0.00	0.00	0.00	72,000.00	72,000.00	72,000.00	0.00	--	100.00
05-00-00000-1322-020500	GRATIFICACION DE FIN DE AÑO	54,500.47	0.00	0.00	0.00	0.00	439.05	0.00	0.00	0.00	0.00	54,939.52	54,939.52	54,939.52	0.00	--	100.00
05-00-00000-1331-020500	SUELDO AL PERSONAL SINDICALIZADO	98,481.69	0.00	0.00	0.00	0.00	8,413.34	0.00	0.00	0.00	0.00	106,895.02	106,895.02	106,895.02	0.00	--	100.00
05-00-00000-1322-020500	GRATIFICACION DE FIN DE AÑO	17,585.63	0.00	0.00	0.00	0.00	982.26	0.00	0.00	0.00	0.00	18,567.89	18,567.89	18,567.89	0.00	--	100.00
FUN.: 3 SALUD		**699,177.77**	**0.00**	**0.00**	**0.00**	**0.00**	**0.00**	**244,138.97**	**0.00**	**0.00**	**0.00**	**375,038.80**	**375,038.80**	**375,038.80**	**0.00**		
SFUN.: 1 PRESTACIÓN DE SERVICIOS DE SALUD A LA COMUNIDAD		**699,177.77**	**0.00**	**0.00**	**0.00**	**0.00**	**0.00**	**244,138.97**	**0.00**	**0.00**	**0.00**	**375,038.80**	**375,038.80**	**375,038.80**	**0.00**		
LOC.: 0001 - CABECERA MUNICIPAL		**699,177.77**	**0.00**	**0.00**	**0.00**	**0.00**	**0.00**	**244,138.97**	**0.00**	**0.00**	**0.00**	**375,038.80**	**375,038.80**	**375,038.80**	**0.00**		
09-01-00000-1134-020500	SUELDO AL PERSONAL DE CONFIANZA	560,360.24	0.00	0.00	0.00	0.00	0.00	211,887.44	0.00	0.00	0.00	334,492.80	334,492.80	334,492.80	0.00	--	100.00
09-01-00000-1322-020500	GRATIFICACIÓN DE FIN DE AÑO	65,769.58	0.00	0.00	0.00	0.00	0.00	32,251.53	0.00	0.00	0.00	33,545.00	33,545.00	33,545.00	0.00	--	100.00
FUN.: 4 RECREACION, CULTURA Y OTRAS MANIFESTACIONES SOCIALES		**937,306.62**	**0.00**	**0.00**	**0.00**	**0.00**	**27,379.71**	**280,411.08**	**0.00**	**0.00**	**0.00**	**684,275.25**	**684,275.25**	**684,275.25**	**0.00**		
SFUN.: 2 CULTURA		**937,306.62**	**0.00**	**0.00**	**0.00**	**0.00**	**27,379.71**	**280,411.08**	**0.00**	**0.00**	**0.00**	**684,275.25**	**684,275.25**	**684,275.25**	**0.00**		
LOC.: 0001 - CABECERA MUNICIPAL		**937,306.62**	**0.00**	**0.00**	**0.00**	**0.00**	**27,379.71**	**280,411.08**	**0.00**	**0.00**	**0.00**	**684,275.25**	**684,275.25**	**684,275.25**	**0.00**		
15-00-00000-1131-021500	SUELDO AL PERSONAL SINDICALIZADO	89,614.80	0.00	0.00	0.00	0.00	18,790.13	0.00	0.00	0.00	0.00	108,404.93	108,404.93	108,404.93	0.00	--	100.00
15-00-00000-1134-021500	SUELDO AL PERSONAL DE CONFIANZA	641,583.23	0.00	0.00	0.00	0.00	0.00	221,646.72	0.00	0.00	0.00	420,336.48	420,336.48	420,336.48	0.00	--	100.00
15-00-00000-1322-021500	GRATIFICACION DE FIN DE AÑO	116,208.32	0.00	0.00	0.00	0.00	0.00	31,730.31	0.00	0.00	0.00	84,383.01	84,383.01	84,383.01	0.00	--	100.00
15-00-00000-1532-021500	PENSIONES	80,514.80	0.00	0.00	0.00	0.00	8,589.68	37,083.55	0.00	0.00	0.00	71,170.93	71,170.93	71,170.93	0.00	--	100.00
FUN.: 5 EDUCACION		**1,443,023.14**	**0.00**	**0.00**	**0.00**	**0.00**	**62,617.32**	**124,822.14**	**0.00**	**0.00**	**0.00**	**1,079,458.60**	**1,079,458.60**	**1,079,458.60**	**0.00**		

PRESIDENCIA MUNICIPAL
2024-2027
MAPASTEPEC, CHIAPAS

OBRAS PUBLICAS
2024-2027
MAPASTEPEC, CHIAPAS

PRESIDENCIA MUNICIPAL
2024-2027
MAPASTEPEC, CHIAPAS

000058

Clave Presupuestal Sub-Programa-Proyecto Obra-Partida-Area Concepto	Pto. Aprobado	ACUM. PERIODO ANTERIOR		MOVIMIENTOS DEL PERIODO								SALDOS ACTUALES			AVANCES	
				Modificaciones		Transferencias		Ejercido								
		Presup. Modif.	Ejercido Anterior	Ampliación	Reducción	Aumento	Disminución	Comprometido	Devengado	Ejercido	Pagado	Presup. Modif.	Ejercido	Saldo Disponible	% Fis.	% Fin.
SFUN.: 6 OTROS SERVICIOS EDUCATIVOS Y ACTIVIDADES INHERENTES	1,141,673.44	0.00	0.00	0.00	0.00	62,597.32	124,822.16	0.00	0.00	0.00	1,079,458.60	1,079,458.60	1,079,458.60	0.00		
LOC.: 0001 - CABECERA MUNICIPAL	1,141,673.44	0.00	0.00	0.00	0.00	62,597.32	124,822.16	0.00	0.00	0.00	1,079,458.60	1,079,458.60	1,079,458.60	0.00		
10-00-00000-1131-021000 SUELDO AL PERSONAL SINDICALIZADO	521,900.52	0.00	0.00	0.00	0.00	34,119.67	0.00	0.00	0.00	0.00	556,019.19	556,019.19	556,019.19	0.00	—	100.00
10-00-00000-1134-021000 SUELDO AL PERSONAL DE CONFIANZA	185,000.00	0.00	0.00	0.00	0.00	0.00	56,200.00	0.00	0.00	0.00	71,800.00	71,800.00	71,800.00	0.00	—	100.00
10-00-00000-1322-021000 GRATIFICACIÓN DE FIN DE AÑO	164,756.16	0.00	0.00	0.00	0.00	0.00	6,652.67	0.00	0.00	0.00	158,147.09	158,147.09	158,147.09	0.00	—	100.00
10-00-00000-1631-021000 PENSIONES	295,970.16	0.00	0.00	0.00	0.00	28,491.65	21,969.49	0.00	0.00	0.00	293,492.32	293,492.32	293,492.32	0.00	—	100.00
FIN.: 3 DESARROLLO ECONÓMICO	707,540.93	0.00	0.00	0.00	0.00	19,657.57	128,904.29	0.00	0.00	0.00	598,294.21	598,294.21	598,294.21	0.00		
FUN.: 2 AGROPECUARIA, SILVICULTURA, PESCA Y CAZA	707,540.93	0.00	0.00	0.00	0.00	19,657.57	128,904.29	0.00	0.00	0.00	598,294.21	598,294.21	598,294.21	0.00		
SFUN.: 1 AGROPECUARIA	707,540.93	0.00	0.00	0.00	0.00	19,657.57	128,904.29	0.00	0.00	0.00	598,294.21	598,294.21	598,294.21	0.00		
LOC.: 0001 - CABECERA MUNICIPAL	707,540.93	0.00	0.00	0.00	0.00	19,657.57	128,904.29	0.00	0.00	0.00	598,294.21	598,294.21	598,294.21	0.00		
12-00-00000-1131-021200 SUELDO AL PERSONAL SINDICALIZADO	248,264.00	0.00	0.00	0.00	0.00	10,068.64	0.00	0.00	0.00	0.00	258,332.64	258,332.64	258,332.64	0.00	—	100.00
12-00-00000-1134-021200 SUELDO AL PERSONAL DE CONFIANZA	104,104.00	0.00	0.00	0.00	0.00	0.00	14,520.00	0.00	0.00	0.00	89,584.00	89,584.00	89,584.00	0.00	—	100.00
12-00-00000-1322-021200 GRATIFICACIÓN DE FIN DE AÑO	81,734.13	0.00	0.00	0.00	0.00	0.00	256.81	0.00	0.00	0.00	81,534.32	81,534.32	81,534.32	0.00	—	100.00
12-00-00000-1631-021200 PENSIONES	99,875.80	0.00	0.00	0.00	0.00	9,588.93	9,144.49	0.00	0.00	0.00	100,320.24	100,320.24	100,320.24	0.00	—	100.00
12-00-00000-3721-021200 PASAJES NACIONALES TERRESTRES	85,000.00	0.00	0.00	0.00	0.00	0.00	85,000.00	0.00	0.00	0.00	0.00	0.00	0.00	0.00	—	—
12-00-00000-3751-021200 VIATICOS NACIONALES	24,000.00	0.00	0.00	0.00	0.00	0.00	24,000.00	0.00	0.00	0.00	0.00	0.00	0.00	0.00	—	—
PROG. : 03 INFRAESTRUCTURA Y EQUIPAMIENTO MUNICIPAL	8,494,826.11	0.00	0.00	2,289,223.95	0.00	6,690,711.52	3,852,670.01	0.00	0.00	0.00	13,942,091.57	13,942,091.57	13,942,091.57	0.00		
FIN.: 1 GOBIERNO	600,000.00	0.00	0.00	151,313.83	0.00	147,938.93	671,474.02	0.00	0.00	0.00	336,778.74	336,778.74	336,778.74	0.00		
FUN.: 3 COORDINACION DE LA POLITICA DE GOBIERNO	600,000.00	0.00	0.00	151,313.83	0.00	147,938.93	671,474.02	0.00	0.00	0.00	227,132.74	227,132.74	227,132.74	0.00		
SFUN.: 1 PRESIDENCIA / GUBERNATURA	600,000.00	0.00	0.00	151,313.83	0.00	147,938.93	671,474.02	0.00	0.00	0.00	227,132.74	227,132.74	227,132.74	0.00		
LOC.: 0001 - CABECERA MUNICIPAL	600,000.00	0.00	0.00	151,313.83	0.00	147,938.93	671,474.02	0.00	0.00	0.00	227,132.74	227,132.74	227,132.74	0.00		
15-00-25302-3111-013000 FIN 2026, 72632, ADQUISICION DE BIENES PATRIMONIALES (MOBILIARIO Y EQUIPO DE OFICINA PARA EL AREA DE PRESIDENCIA	0.00	0.00	0.00	3,492.55	0.00	0.00	0.00	0.00	0.00	0.00	3,492.55	3,492.55	3,492.55	0.00	—	100.00

PRESIDENCIA MUNICIPAL 2024-2027 MAPASTEPEC, CHIAPAS

OBRAS PUBLICAS 2024-2027 MAPASTEPEC, CHIAPAS

PRESIDENCIA MUNICIPAL 2024-2027 MAPASTEPEC, CHIAPAS

000059

Clave Presupuestal Sub Programa-Proyecto-Obra Partida-Año	Concepto	Pto. Autorizado	ACUM. PERIODO ANTERIOR		MOVIMIENTOS DEL PERIODO								SALDOS ACTUALES			AVANCES	
					Modificaciones		Transferencias		Pagado								
			Presup. Modif.	Ejercido Anterior	Ampliación	Reducción	Aumento	Disminución	Comprometido	Devengado	Ejercido	Pagado	Presup. Modif.	Ejercido	Saldo Disponible	% Fis.	% Financ.
10-04-P2517-5111-010000	PIM 2025.- P2517.- ADQUISICION DE BIENES PATRIMONIALES (MOBILIARIO Y EQUIPO DE OFICINA TESORERIA)	100,000.00	0.00	0.00	0.00	0.00	0.00	100,000.00	0.00	0.00	0.00	0.00	0.00	0.00	0.00	---	---
10-04-P2533-5111-010400	PIM 2025.- P2533.- ADQUISICION DE BIENES PATRIMONIALES (MOBILIARIO Y EQUIPO DE OFICINA PARA EL AREA DE TESORERIA)	0.00	0.00	0.00	47,313.27	0.00	0.00	0.00	0.00	0.00	0.00	47,313.27	47,313.27	47,313.27	0.00	---	100.00
10-05-P2518-5111-010500	PIM 2025.- P2518.- ADQUISICION DE BIENES PATRIMONIALES MOBILIARIO Y EQUIPO DE OFICINA OFICIALIA)	100,000.00	0.00	0.00	0.00	0.00	0.00	100,000.00	0.00	0.00	0.00	0.00	0.00	0.00	0.00	---	---
10-09-P2519-5111-010900	PIM 2025.- P2519.- ADQUISICION DE BIENES PATRIMONIALES (MOBILIARIO Y EQUIPO DE OFICINA OBRAS PUBLICAS)	100,000.00	0.00	0.00	0.00	0.00	0.00	100,000.00	0.00	0.00	0.00	0.00	0.00	0.00	0.00	---	---
10-12-P2531-5111-011000	PIM 2025.- P2531.- ADQUISICION DE BIENES PATRIMONIALES (MOBILIARIO Y EQUIPO DE OFICINA PARA EL AREA DE INSTANCIA DE LA MUJER)	0.00	0.00	0.00	33,486.02	0.00	0.00	33,486.02	0.00	0.00	0.00	0.00	0.00	0.00	0.00	---	---
10-12-P2536-5151-011000	PIM 2025.- P2536.- ADQUISICION DE BIENES PATRIMONIALES (MOBILIARIO Y EQUIPO DE OFICINA PARA EL AREA DE LA INSTANCIA DE LA MUJER)	0.00	0.00	0.00	0.00	0.00	19,486.02	0.00	0.00	0.00	0.00	19,486.02	19,486.02	19,486.02	0.00	---	100.00
10-03-P2525-5151-010300	PIM 2025.- P2525.- ADQUISICION DE BIENES PATRIMONIALES (BIENES INFORMATICOS SECRETARIA MUNICIPAL)	0.00	0.00	0.00	0.00	0.00	5,000.00	0.00	0.00	0.00	0.00	5,000.00	5,000.00	5,000.00	0.00	---	100.00
10-04-P2514-5151-010400	PIM 2025.- P2514.- ADQUISICION DE BIENES PATRIMONIALES (BIENES INFORMATICOS TESORERIA)	100,000.00	0.00	0.00	0.00	0.00	0.00	97,000.00	0.00	0.00	0.00	3,000.00	3,000.00	3,000.00	0.00	---	100.00
10-04-P2523-5151-010400	PIM 2025.- P2523.- ADQUISICION DE 3 EQUIPOS DE COMPUTO PARA EL AREA DE TESORERIA MUNICIPAL	0.00	0.00	0.00	37,497.00	0.00	0.00	0.00	0.00	0.00	0.00	37,497.00	37,497.00	37,497.00	0.00	---	100.00
10-05-P2515-5151-010500	PIM 2025.- P2515.- ADQUISICION DE BIENES PATRIMONIALES (BIENES INFORMATICOS OFICIALIA)	100,000.00	0.00	0.00	0.00	0.00	0.00	100,000.00	0.00	0.00	0.00	0.00	0.00	0.00	0.00	---	---
10-09-P2516-5151-010900	PIM 2025.- P2516.- ADQUISICION DE BIENES PATRIMONIALES (BIENES INFORMATICOS OBRAS PUBLICAS)	100,000.00	0.00	0.00	0.00	0.00	0.00	100,000.00	0.00	0.00	0.00	0.00	0.00	0.00	0.00	---	---
10-12-P2531-5151-010000	PIM 2025.- P2531.- ADQUISICION DE BIENES PATRIMONIALES (MOBILIARIO Y EQUIPO DE OFICINA PARA EL AREA DE INSTANCIA DE LA MUJER)	0.00	0.00	0.00	0.00	0.00	9,000.00	9,000.00	0.00	0.00	0.00	0.00	0.00	0.00	0.00	---	---

PRESIDENCIA MUNICIPAL 2024-2027 MAPASTEPEC, CHIAPAS

OBRAS PUBLICAS 2024-2027 MAPASTEPEC, CHIAPAS

PRESIDENCIA MUNICIPAL 2024-2027 MAPASTEPEC, CHIAPAS

090000J

Clave Presupuestal SubPrograma-Proyecto-Obra-Partida-Area	Concepto	Pto. Autorizado	ACUM. PERIODO ANTERIOR		MOVIMIENTOS DEL PERIODO								SALDOS ACTUALES			AVANCES	
					Modificaciones		Transferencias		Ejercido								
			Presup. Modif.	Cruzado Anterior	Ampliación	Reducción	Aumento	Disminución	Comprometido	Devengado	Ejercido	Pagado	Presup. Vod.f.	Ejercido	Saldo Disponible	% Fis.	% Fin en
16-12-P2531-5151-011005	PIM 2025 - P2531 - ADQUISICION DE BIENES PATRIMONIALES (MOBILIARIO Y EQUIPO DE OFICINA PARA EL AREA DE INSTANCIA DE LA MUJER)	0.00	0.00	0.00	0.00	0.00	13,988.00	0.00	0.00	0.00	0.00	13,988.00	13,988.00	13,988.00	0.00	—	100.00
16-12-P2534-5151-011005	PIM 2025 - P2534 - ADQUISICION DE BIENES PATRIMONIALES (MOBILIARIO Y EQUIPO DE OFICINA PARA EL AREA DE LA INSTANCIA DE LA MUJER)	0.00	0.00	0.00	0.00	0.00	13,988.00	13,988.00	0.00	0.00	0.00	0.00	0.00	0.00	0.00	—	—
16-12-P2536-5151-011005	PIM 2025 - P2536 - ADQUISICION DE EQUIPO DE COMPUTO PARA COMUNICACION SOCIAL	0.00	0.00	0.00	0.00	0.00	37,313.72	0.00	0.00	0.00	0.00	37,313.72	37,313.72	37,313.72	0.00	—	100.00
16-02-P2521-5649-010202	PIM 2025 - P2521 - ADQUISICION DE AIRE ACONDICIONADO PARA EL AREA DE PRESIDENCIA MUNICIPAL	0.00	0.00	0.00	0.00	0.00	9,000.00	0.00	0.00	0.00	0.00	9,000.00	9,000.00	9,000.00	0.00	—	100.00
16-02-P2526-5649-010202	PIM 2025 - P2526 - ADQUISICION DE AIRE ACONDICIONADO PARA EL AREA DE PRESIDENCIA MUNICIPAL	0.00	0.00	0.00	14,999.99	0.00	0.00	0.00	0.00	0.00	0.00	14,999.99	14,999.99	14,999.99	0.00	—	100.00
16-12-P2530-5649-011005	PIM 2025 - P2530 - ADQUISICION DE AIRE ACONDICIONADO PARA EL AREA DE COMUNICACION SOCIAL	0.00	0.00	0.00	0.00	0.00	9,000.00	0.00	0.00	0.00	0.00	9,000.00	9,000.00	9,000.00	0.00	—	100.00
16-12-P2531-5641-010005	PIM 2025 - P2531 - ADQUISICION DE BIENES PATRIMONIALES (MOBILIARIO Y EQUIPO DE OFICINA PARA EL AREA DE INSTANCIA DE LA MUJER)	0.00	0.00	0.00	0.00	0.00	5,000.00	5,000.00	0.00	0.00	0.00	0.00	0.00	0.00	0.00	—	—
16-12-P2531-5641-011005	PIM 2025 - P2531 - ADQUISICION DE BIENES PATRIMONIALES (MOBILIARIO Y EQUIPO DE OFICINA PARA EL AREA DE INSTANCIA DE LA MUJER)	0.00	0.00	0.00	0.00	0.00	5,000.00	5,000.00	0.00	0.00	0.00	0.00	0.00	0.00	0.00	—	—
16-12-P2535-5649-011005	PIM 2025 - P2535 - ADQUISICION DE UN AIRE ACONDICIONADO PARA EL AREA DE INAUER	0.00	0.00	0.00	0.00	0.00	9,000.00	0.00	0.00	0.00	0.00	9,000.00	9,000.00	9,000.00	0.00	—	100.00
16-12-P2626-5671-011003	PIM 2025 - P2626 - ADQUISICION DE PODADORA PARA EL AREA DE DEPORTES MUNICIPAL	0.00	0.00	0.00	13,849.00	0.00	191.19	0.00	0.00	0.00	0.00	14,030.19	14,030.19	14,030.19	0.00	—	100.00
FUN.: 7 ASUNTOS DE ORDEN PUBLICO Y DE SEGURIDAD INTERIOR		0.00	0.00	0.00	9,646.00	0.00	0.00	0.00	0.00	0.00	0.00	9,646.00	9,646.00	9,646.00	0.00		
SFUN.: 2 PROTECCIÓN CIVIL		0.00	0.00	0.00	9,646.00	0.00	0.00	0.00	0.00	0.00	0.00	9,646.00	9,646.00	9,646.00	0.00		
LOC.: 0001 - CABECERA MUNICIPAL		0.00	0.00	0.00	9,646.00	0.00	0.00	0.00	0.00	0.00	0.00	9,646.00	9,646.00	9,646.00	0.00		
16-12-P2627-5671-020102	PIM 2025 - P2627 - ADQUISICION DE UNA MOTOCICLETA PARA PROTECCION CIVIL	0.00	0.00	0.00	9,646.00	0.00	0.00	0.00	0.00	0.00	0.00	9,646.00	9,646.00	9,646.00	0.00	—	100.00

H. AYUNTAMIENTO MUNICIPAL CONSTITUCIONAL
PRESIDENCIA MUNICIPAL
2024-2027
MAPASTEPEC, CHIAPAS

0001

Clave Presupuestal Sub Programa Proyecto Clase Partida-Area	Concepto	Pto. Autorizado	ACUM. PERIODO ANTERIOR		MOVIMIENTOS DEL PERIODO								SALDOS ACTUALES			AVANCES	
					Modificaciones		Transferencias		Ejercido								
			Presup. Modif.	Ejercido Anterior	Ampliación	Reducción	Aumento	Disminución	Comprometido	Devengado	Ejercido	Pagado	Presup. Modif.	Ejercido	Saldo Disponible	% Fis.	% Financ.
FIN.: 2 DESARROLLO SOCIAL		7,304,834.11	0.00	0.00	151,035.00	0.00	3,122,435.23	2,765,301.99	0.00	0.00	0.00	7,902,650.83	7,902,650.83	7,902,650.83	0.00		
FUN.: 1 PROTECCION AMBIENTAL		2,344,826.11	0.00	0.00	0.00	0.00	1,375,896.19	544,825.10	0.00	0.00	0.00	3,175,896.20	3,175,896.20	3,175,896.20	0.00		
SFUN.: 1 ORDENACIÓN DE DESECHOS		1,544,826.11	0.00	0.00	0.00	0.00	681,047.99	544,825.10	0.00	0.00	0.00	1,681,048.00	1,681,048.00	1,681,048.00	0.00		
LOC.: 0001 - CABECERA MUNICIPAL		1,544,826.11	0.00	0.00	0.00	0.00	681,047.99	544,825.10	0.00	0.00	0.00	1,681,048.00	1,681,048.00	1,681,048.00	0.00		
12-13-P2512-6143-010900	PIM 2025 - P2512 - MANTENIMIENTO DEL BARRIERO MUNICIPAL	1,541,826.11	0.00	0.00	0.00	0.00	681,047.99	544,825.10	0.00	0.00	0.00	1,681,048.00	1,681,048.00	1,681,048.00	0.00	100.00	100.00
SFUN.: 3 ORDENACION DE AGUAS RESIDUALES, DRENAJE Y ALCANTARILLADO		800,000.00	0.00	0.00	0.00	0.00	774,840.20	0.00	0.00	0.00	0.00	1,574,840.20	1,574,840.20	1,574,840.20	0.00		
LOC.: 0001 - CABECERA MUNICIPAL		800,000.00	0.00	0.00	0.00	0.00	774,840.20	0.00	0.00	0.00	0.00	1,574,840.20	1,574,840.20	1,574,840.20	0.00		
12-05-P2501-6143-010900	PIM 2025 - P2501 - MANTENIMIENTO DE SISTEMA DE DRENAJE Y ALCANTARILLADO	800,000.00	0.00	0.00	0.00	0.00	774,840.20	0.00	0.00	0.00	0.00	1,574,840.20	1,574,840.20	1,574,840.20	0.00	100.00	100.00
FUN.: 2 VIVIENDA Y SERVICIOS A LA COMUNIDAD		4,959,008.00	0.00	0.00	150,000.00	0.00	1,746,539.04	2,220,474.89	0.00	0.00	0.00	4,725,792.63	4,725,792.63	4,725,792.63	0.00		
SFUN.: 1 URBANIZACION		1,659,008.00	0.00	0.00	37,758.26	0.00	204,292.45	894,092.13	0.00	0.00	0.00	997,968.58	997,968.58	997,968.58	0.00		
LOC.: 0001 - CABECERA MUNICIPAL		1,659,008.00	0.00	0.00	37,758.26	0.00	204,292.45	894,092.13	0.00	0.00	0.00	997,968.58	997,968.58	997,968.58	0.00		
12-09-P2511-6123-010900	PIM 2025 - P2511 - MANTENIMIENTO DE PRESIDENCIA MUNICIPAL	150,000.00	0.00	0.00	15,905.07	0.00	0.00	116,837.00	0.00	0.00	0.00	22,798.07	22,798.07	22,798.07	0.00	100.00	100.00
12-02-P2529-6123-010900	PIM 2025 - P2529 - MANTENIMIENTO DE EDIFICIO INSTANCIA DE LA MUJER MUNICIPAL	0.00	0.00	0.00	4,366.69	0.00	97,459.63	10,196.10	0.00	0.00	0.00	91,916.46	91,916.46	91,916.46	0.00	100.00	100.00
12-03-P2530-6123-010900	PIM 2025 - P2530 - MANTENIMIENTO DE LA OFICINA DE CONTRALORIA MUNICIPAL	0.00	0.00	0.00	1,722.00	0.00	31,823.13	0.00	0.00	0.00	0.00	33,545.13	33,545.13	33,545.13	0.00	100.00	100.00
12-07-P2502-6143-010900	PIM 2025 - P2502 - MANTENIMIENTO DE CALLES Y AVENIDAS (BACHEO)	1,509,008.00	0.00	0.00	12,915.20	0.00	114,719.72	797,859.00	0.00	0.00	0.00	880,738.92	880,738.92	880,738.92	0.00	100.00	100.00
SFUN.: 3 ABASTECIMIENTO DE AGUA		500,000.00	0.00	0.00	0.00	0.00	737,118.00	0.00	0.00	0.00	0.00	1,237,118.00	1,237,118.00	1,237,118.00	0.00		
LOC.: 0001 - CABECERA MUNICIPAL		500,000.00	0.00	0.00	0.00	0.00	737,118.00	0.00	0.00	0.00	0.00	1,237,118.00	1,237,118.00	1,237,118.00	0.00		
12-04-P2504-6123-010900	PIM 2025 - P2504 - MANTENIMIENTO DEL SISTEMA DE AGUA POTABLE	500,000.00	0.00	0.00	0.00	0.00	737,118.00	0.00	0.00	0.00	0.00	1,237,118.00	1,237,118.00	1,237,118.00	0.00	100.00	100.00
SFUN.: 4 ALUMBRADO PÚBLICO		2,800,000.00	0.00	0.00	108,650.22	0.00	736,402.63	751,799.00	0.00	0.00	0.00	2,155,252.85	2,155,252.85	2,155,252.85	0.00		
LOC.: 0001 - CABECERA MUNICIPAL		2,800,000.00	0.00	0.00	108,650.22	0.00	736,402.63	751,799.00	0.00	0.00	0.00	2,155,252.85	2,155,252.85	2,155,252.85	0.00		
12-10-P2503-6143-010900	PIM 2025 - P2503 - MANTENIMIENTO DE ALUMBRADO PUBLICO MUNICIPAL	2,800,000.00	0.00	0.00	108,650.22	0.00	736,402.63	751,799.00	0.00	0.00	0.00	2,155,252.85	2,155,252.85	2,155,252.85	0.00	100.00	100.00

PRESIDENCIA MUNICIPAL 2024-2027 MAPASTEPEC, CHIAPAS

OBRAS PUBLICAS 2024-2027 MAPASTEPEC, CHIAPAS

PRESIDENCIA MUNICIPAL 2024-2027 MAPASTEPEC, CHIAPAS

29062

Clave Presupuestal SubPrograma-Proyecto-Obra-Partida-Area / Concepto	Pto. Autorizado	ACUM. PERIODO ANTERIOR		MOVIMIENTOS DEL PERIODO								SALDOS ACTUALES			AVANCES	
				Modificaciones		Transferencias		Bruto								
		Presup. Modif.	Ejercido Anterior	Ampliación	Reducción	Aumento	Disminución	Comprometido	Devengado	Ejercido	Pagado	Presup. Modif.	Ejercido	Saldo Disponible	% Fis.	% Fin.
SFUN.: 6 SERVICIOS COMUNALES	700,000.00	0.00	0.00	4,250.00	0.00	6,725.96	374,592.74	0.00	0.00	0.00	336,383.20	336,383.20	336,383.20	0.00		
LOC.: 0001 - CABECERA MUNICIPAL	700,000.00	0.00	0.00	4,250.00	0.00	6,725.96	374,592.74	0.00	0.00	0.00	336,383.20	336,383.20	336,383.20	0.00		
12-09-2506-6123-010001 PIM 2025 - P2501 - MANTENIMIENTO DE RASTRO MUNICIPAL	100,000.00	0.00	0.00	0.00	0.00	0.00	61,304.47	0.00	0.00	0.00	38,695.53	38,695.53	38,695.53	0.00	100.00	100.00
12-09-P2503-0123-010001 PIM 2025 - P2503 - MANTENIMIENTO DE MERCADO MUNICIPAL	150,000.00	0.00	0.00	4,250.00	0.00	6,725.96	9,288.50	0.00	0.00	0.00	155,687.46	155,687.46	155,687.46	0.00	100.00	100.00
12-09-P2507-6123-010001 PIM 2025 - P2507 - MANTENIMIENTO DE EDIFICIO DE MUNICIPAL	100,000.00	0.00	0.00	0.00	0.00	0.00	96,117.00	0.00	0.00	0.00	3,883.00	3,883.00	3,885.00	0.00	100.00	100.00
12-09-P2508-6143-010001 PIM 2025 - P2508 - MANTENIMIENTO DE PANTEON	103,000.00	0.00	0.00	0.00	0.00	0.00	49,113.65	0.00	0.00	0.00	51,886.35	51,886.35	51,885.35	0.00	100.00	100.00
12-09-P2510-6143-010001 PIM 2025 - P2510 - MANTENIMIENTO DE PARQUES Y JARDINES	259,000.00	0.00	0.00	0.00	0.00	0.00	163,769.14	0.00	0.00	0.00	95,230.86	95,230.86	95,230.86	0.00	100.00	100.00
FUN.: 5 EDUCACION	200,000.00	0.00	0.00	0.00	0.00	0.00	200,000.00	0.00	0.00	0.00	0.00	0.00	0.00	0.00		
SFUN.: 1 EDUCACIÓN BÁSICA	200,000.00	0.00	0.00	0.00	0.00	0.00	200,000.00	0.00	0.00	0.00	0.00	0.00	0.00	0.00		
LOC.: 0001 - CABECERA MUNICIPAL	200,000.00	0.00	0.00	0.00	0.00	0.00	200,000.00	0.00	0.00	0.00	0.00	0.00	0.00	0.00		
12-01-P2509-6123-010001 PIM 2025 - P2509 - MANTENIMIENTO DE INFRAESTRUCTURA EDUCATIVA (NIVEL BASICO)	200,000.00	0.00	0.00	0.00	0.00	0.00	200,000.00	0.00	0.00	0.00	0.00	0.00	0.00	0.00	0.00	---
FIN.: 3 DESARROLLO ECONÓMICO	500,001.00	0.00	0.00	2,048,211.64	0.00	3,680,337.36	425,895.00	0.00	0.00	0.00	5,802,654.00	5,802,654.00	5,802,654.00	0.00		
FUN.: 2 AGROPECUARIA, SILVICULTURA, PESCA Y CAZA	1.00	0.00	0.00	0.00	0.00	125,895.00	125,895.00	0.00	0.00	0.00	0.00	0.00	0.00	0.00		
SFUN.: 1 AGROPECUARIA	1.00	0.00	0.00	0.00	0.00	125,895.00	125,895.00	0.00	0.00	0.00	0.00	0.00	0.00	0.00		
LOC.: 0002 - LOCALIDADES VARIAS	1.00	0.00	0.00	0.00	0.00	125,895.00	125,895.00	0.00	0.00	0.00	0.00	0.00	0.00	0.00		
14-01-P2624032140100 PIM 2025 - P2624 - ADQUISICION DE FERTILIZANTE SOLIDO Y LIQUIDO	0.00	0.00	0.00	0.00	0.00	125,895.00	125,895.00	0.00	0.00	0.00	0.00	0.00	0.00	0.00	---	---
FUN.: 5 TRANSPORTE	500,000.00	0.00	0.00	2,048,211.64	0.00	3,554,442.36	300,000.00	0.00	0.00	0.00	5,802,654.00	5,802,654.00	5,802,654.00	0.00		
SFUN.: 1 TRANSPORTE POR CARRETERA	500,000.00	0.00	0.00	2,048,211.64	0.00	3,554,442.36	300,000.00	0.00	0.00	0.00	5,802,654.00	5,802,654.00	5,802,654.00	0.00		
LOC.: 0001 - CABECERA MUNICIPAL	500,000.01	0.00	0.00	2,048,211.64	0.00	3,554,442.36	300,000.00	0.00	0.00	0.00	5,802,654.00	5,802,654.00	5,802,654.00	0.00		
12-06-P2513-6133-010001 PIM 2025 - P2513 - MANTENIMIENTO DE CAMINOS RURALES	500,000.01	0.00	0.00	2,048,211.64	0.00	3,554,442.36	300,000.00	0.00	0.00	0.00	5,802,654.00	5,802,654.00	5,802,654.00	0.00	100.00	100.00

OBRAS PUBLICAS
2024-2027
MAPASTEPEC, CHIAPAS

PRESIDENCIA MUNICIPAL
2024-2027
MAPASTEPEC, CHIAPAS

000063

Clave Presupuestal SubPrograma Proyecto-Obra Partida Area	Concepto	Pto. Autorizado	ACUM. PERIODO ANTERIOR		MOVIMIENTOS DEL PERIODO								SALDOS ACTUALES			AVANCES	
					Modificaciones		Transferencias		Erogado								
			Presup. Modif.	Erogado Anterior	Ampliación	Reducción	Aumento	Disminución	Comprometido	Devengado	Ejercido	Pagado	Presup. Modif.	Erogado	Saldo Disponible	% Ha.	% Hrm.
FF.: AB ORDINARIOS ECONOMIAS DE AÑOS ANTERIORES		0.00	0.00	0.00	93,684.88	0.00	93,684.88	93,684.88	0.00	0.00	0.00	93,684.88	93,684.88	93,684.88	0.00		
PROG.: 01 SERVICIOS ADMINISTRATIVOS		0.00	0.00	0.00	93,684.88	0.00	93,684.88	93,684.88	0.00	0.00	0.00	93,684.88	93,684.88	93,684.88	0.00		
FIN.: 1 GOBIERNO		0.00	0.00	0.00	0.00	0.00	93,684.88	0.00	0.00	0.00	0.00	93,684.88	93,684.88	93,684.88	0.00		
FUN.: 3 COORDINACION DE LA POLITICA DE GOBIERNO		0.00	0.00	0.00	0.00	0.00	93,684.88	0.00	0.00	0.00	0.00	93,684.88	93,684.88	93,684.88	0.00		
SFUN.: 1 PRESIDENCIA / GUBERNATURA		0.00	0.00	0.00	0.00	0.00	93,684.88	0.00	0.00	0.00	0.00	93,684.88	93,684.88	93,684.88	0.00		
LOC.: 0001 - CABECERA MUNICIPAL		0.00	0.00	0.00	0.00	0.00	93,684.88	0.00	0.00	0.00	0.00	93,684.88	93,684.88	93,684.88	0.00		
01-00-00000-2591-010200	MEDICINAS Y PRODUCTOS FARMACEUTICOS	0.00	0.00	0.00	0.00	0.00	1,092.64	0.00	0.00	0.00	0.00	1,092.64	1,092.64	1,092.64	0.00	---	100.00
01-00-00000-3231-010200	ARRENDAMIENTO DE EQUIPO Y BIENES INFORMATICOS	0.00	0.00	0.00	0.00	0.00	90,044.25	0.00	0.00	0.00	0.00	90,044.25	90,044.25	90,044.25	0.00	---	100.00
01-00-00000-3251-010200	ARRENDAMIENTO DE VEHICULOS	0.00	0.00	0.00	0.00	0.00	1,128.99	0.00	0.00	0.00	0.00	1,128.99	1,128.99	1,128.99	0.00	---	100.00
01-00-00000-3521-010200	MANTENIMIENTO Y CONSERVACION DE MOBILIARIO Y EQUIPO DE ADMINISTRACION	0.00	0.00	0.00	0.00	0.00	1,419.00	0.00	0.00	0.00	0.00	1,419.00	1,419.00	1,419.00	0.00	---	100.00
FIN.: 4 OTRAS NO CLASIFICADAS EN FUNCIONES ANTERIORES		0.00	0.00	0.00	93,684.88	0.00	0.00	93,684.88	0.00	0.00	0.00	0.00	0.00	0.00	0.00		
FUN.: 2 TRANSFERENCIAS, PARTICIPACIONES Y APORTACIONES ENTRE DIFERENTES NIVELES Y		0.00	0.00	0.00	93,684.88	0.00	0.00	93,684.88	0.00	0.00	0.00	0.00	0.00	0.00	0.00		
SFUN.: 1 TRANSFERENCIAS ENTRE DIFERENTES NIVELES Y ORDENES DE GOBIERNO		0.00	0.00	0.00	93,684.88	0.00	0.00	93,684.88	0.00	0.00	0.00	0.00	0.00	0.00	0.00		
LOC.: 0001 - CABECERA MUNICIPAL		0.00	0.00	0.00	93,684.88	0.00	0.00	93,684.88	0.00	0.00	0.00	0.00	0.00	0.00	0.00		
10-00-00000-5111-010000	FONDO GENERAL DE PARTICIPACIONES	0.00	0.00	0.00	93,684.88	0.00	0.00	93,684.88	0.00	0.00	0.00	0.00	0.00	0.00	0.00	---	---
FF.: AD ORDINARIOS PRODUCTOS FINANCIEROS DE AÑOS ANTERIORES		0.00	0.00	0.00	10,171.73	0.00	10,171.73	10,171.73	0.00	0.00	0.00	10,171.73	10,171.73	10,171.73	0.00		
PROG.: 01 SERVICIOS ADMINISTRATIVOS		0.00	0.00	0.00	10,171.73	0.00	10,171.73	10,171.73	0.00	0.00	0.00	10,171.73	10,171.73	10,171.73	0.00		
FIN.: 1 GOBIERNO		0.00	0.00	0.00	0.00	0.00	10,171.73	0.00	0.00	0.00	0.00	10,171.73	10,171.73	10,171.73	0.00		
FUN.: 3 COORDINACION DE LA POLITICA DE GOBIERNO		0.00	0.00	0.00	0.00	0.00	10,171.73	0.00	0.00	0.00	0.00	10,171.73	10,171.73	10,171.73	0.00		

H. AYUNTAMIENTO MUNICIPAL TESORERIA MUNICIPAL 2024-2027 MAPASTEPEC, CHIAPAS

H. AYUNTAMIENTO MUNICIPAL OBRAS PUBLICAS 2024-2027 MAPASTEPEC, CHIAPAS

H. AYUNTAMIENTO MUNICIPAL PRESIDENCIA MUNICIPAL 2024-2027 MAPASTEPEC, CHIAPAS

000064

Clave Presupuestal / Sub Programa-Proyecto-Obra-Partida-Area / Concepto	Pto. Autorizado	ACUM. PERIODO ANTERIOR		MOVIMIENTOS DEL PERIODO								SALDOS ACTUALES			AVANCES	
				Modificaciones		Transferencias		Erogado								
		Presup. Modif.	Erogado Anterior	Ampliación	Reducción	Aumento	Disminución	Comprometido	Devengado	Ejercido	Pagado	Presup. Modif.	Erogado	Saldo Disponible	% Pto.	% Presup.
SFUN.: 1 PRESIDENCIA / GUBERNATURA	0.00	0.00	0.00	0.00	0.00	10,171.73	0.00	0.00	0.00	0.00	10,171.73	10,171.73	10,171.73	0.00		
LOC.: 0001 - CABECERA MUNICIPAL	0.00	0.00	0.00	0.00	0.00	10,171.73	0.00	0.00	0.00	0.00	10,171.73	10,171.73	10,171.73	0.00		
10-00-00000-2531-010200 MEDICINAS Y PRODUCTOS FARMACEUTICOS	0.00	0.00	0.00	0.00	0.00	10,171.73	0.00	0.00	0.00	0.00	10,171.73	10,171.73	10,171.73	0.00		100.00
FIN.: 4 OTRAS NO CLASIFICADAS EN FUNCIONES ANTERIORES	0.00	0.00	0.00	10,171.73	0.00	0.00	10,171.73	0.00	0.00	0.00	0.00	0.00	0.00	0.00		
FUN.: 2 TRANSFERENCIAS, PARTICIPACIONES Y APORTACIONES ENTRE DIFERENTES NIVELES Y	0.00	0.00	0.00	10,171.73	0.00	0.00	10,171.73	0.00	0.00	0.00	0.00	0.00	0.00	0.00		
SFUN.: 1 TRANSFERENCIAS ENTRE DIFERENTES NIVELES Y ORDENES DE GOBIERNO	0.00	0.00	0.00	10,171.73	0.00	0.00	10,171.73	0.00	0.00	0.00	0.00	0.00	0.00	0.00		
LOC.: 0001 - CABECERA MUNICIPAL	0.00	0.00	0.00	10,171.73	0.00	0.00	10,171.73	0.00	0.00	0.00	0.00	0.00	0.00	0.00		
10-00-00000-8111-011000 FONDO GENERAL DE PARTICIPACIONES	0.00	0.00	0.00	10,171.73	0.00	0.00	10,171.73	0.00	0.00	0.00	0.00	0.00	0.00	0.00	—	—
FF.: AE ORDINARIOS PRODUCTOS FINANCIEROS AÑO EN CURSO	0.00	0.00	0.00	58,291.63	0.00	0.00	0.00	0.00	0.00	0.00	0.00	58,291.63	0.00	58,291.63		
PROG.: 01 SERVICIOS ADMINISTRATIVOS	0.00	0.00	0.00	58,291.63	0.00	0.00	0.00	0.00	0.00	0.00	0.00	58,291.63	0.00	58,291.63		
FIN.: 4 OTRAS NO CLASIFICADAS EN FUNCIONES ANTERIORES	0.00	0.00	0.00	58,291.63	0.00	0.00	0.00	0.00	0.00	0.00	0.00	58,291.63	0.00	58,291.63		
FUN.: 2 TRANSFERENCIAS, PARTICIPACIONES Y APORTACIONES ENTRE DIFERENTES NIVELES Y	0.00	0.00	0.00	58,291.63	0.00	0.00	0.00	0.00	0.00	0.00	0.00	58,291.63	0.00	58,291.63		
SFUN.: 1 TRANSFERENCIAS ENTRE DIFERENTES NIVELES Y ORDENES DE GOBIERNO	0.00	0.00	0.00	58,291.63	0.00	0.00	0.00	0.00	0.00	0.00	0.00	58,291.63	0.00	58,291.63		
LOC.: 0001 - CABECERA MUNICIPAL	0.00	0.00	0.00	58,291.63	0.00	0.00	0.00	0.00	0.00	0.00	0.00	58,291.63	0.00	58,291.63		
10-00-00000-8111-011000 FONDO GENERAL DE PARTICIPACIONES	0.00	0.00	0.00	58,291.63	0.00	0.00	0.00	0.00	0.00	0.00	0.00	58,291.63	0.00	58,291.63	—	0.00
FF.: EA FAISMUN AÑO EN CURSO	90,282,421.00	0.00	0.00	0.00	4,895,171.00	85,387,251.00	85,387,251.00	2,265,358.51	0.00	0.00	0.00	85,387,251.00	85,387,251.00	0.00		
PROG.: 01 SERVICIOS ADMINISTRATIVOS	90,282,421.00	0.00	0.00	0.00	4,895,171.00	0.00	85,387,251.00	0.00	0.00	0.00	0.00	0.00	0.00	0.00		

PRESIDENCIA MUNICIPAL
2024-2027
MAPASTEPEC, CHIAPAS

OBRAS PUBLICAS
2024-2027
STEPEC, CHIAPAS

00065

Clave Presupuestal / SubPrograma Proyecto-Obra Partida Anexo / Concepto	Pto. Autorizado	ACUM. PERIODO ANTERIOR		MOVIMIENTOS DEL PERIODO								SALDOS ACTUALES			AVANCES	
				Modificaciones		Transferencias		Erogado								
		Presup. Modif.	Erogado Anterior	Ampliación	Reducción	Aumento	Disminución	Comprometido	Devengado	Ejercido	Pagado	Presup. Modif.	Erogado	Saldo Disponible	% Fis.	% Fman.
FIN.: 4 OTRAS NO CLASIFICADAS EN FUNCIONES ANTERIORES	90,282,421.00	0.00	0.00	0.00	4,895,170.00	0.00	85,387,251.00	0.00	0.00	0.00	0.00	0.00	0.00	0.00		
FUN.: 2 TRANSFERENCIAS, PARTICIPACIONES Y APORTACIONES ENTRE DIFERENTES NIVELES Y	90,282,421.00	0.00	0.00	0.00	4,895,170.00	0.00	85,387,251.00	0.00	0.00	0.00	0.00	0.00	0.00	0.00		
SFUN.: 1 TRANSFERENCIAS ENTRE DIFERENTES NIVELES Y ORDENES DE GOBIERNO	90,282,421.00	0.00	0.00	0.00	4,895,170.00	0.00	85,387,251.00	0.00	0.00	0.00	0.00	0.00	0.00	0.00		
LOC.: 0001 - CABECERA MUNICIPAL	90,282,421.00	0.00	0.00	0.00	4,895,170.00	0.00	85,387,251.00	0.00	0.00	0.00	0.00	0.00	0.00	0.00		
10-00-00000-9321-011000 FONDO DE APORTACIONES PARA LA INFRAESTRUCTURA SOCIAL MUNICIPAL (FAISMUN)	90,282,421.00	0.00	0.00	0.00	4,895,170.00	0.00	85,387,251.00	0.00	0.00	0.00	0.00	0.00	0.00	0.00	—	—
PROG.: A5 AGUA Y SANEAMIENTO	0.00	0.00	0.00	0.00	0.00	10,733,682.27	0.00	0.00	0.00	0.00	10,733,682.27	10,733,682.27	10,733,682.27	0.00		
FIN.: 2 DESARROLLO SOCIAL	0.00	0.00	0.00	0.00	0.00	10,733,682.27	0.00	0.00	0.00	0.00	10,733,682.27	10,733,682.27	10,733,682.27	0.00		
FUN.: 2 VIVIENDA Y SERVICIOS A LA COMUNIDAD	0.00	0.00	0.00	0.00	0.00	10,733,682.27	0.00	0.00	0.00	0.00	10,733,682.27	10,733,682.27	10,733,682.27	0.00		
SFUN.: 3 ABASTECIMIENTO DE AGUA	0.00	0.00	0.00	0.00	0.00	10,733,682.27	0.00	0.00	0.00	0.00	10,733,682.27	10,733,682.27	10,733,682.27	0.00		
LOC.: 0001 - CABECERA MUNICIPAL	0.00	0.00	0.00	0.00	0.00	2,220,284.88	0.00	0.00	0.00	0.00	2,220,284.88	2,220,284.88	2,220,284.88	0.00		
40 04 E2033-6140-010000 FISM 2025 - E2033 - MANTENIMIENTO DE DESAZOLVE EN MAPASTEPEC EN LA RANCHERIA BARRANQUILLA	0.00	0.00	0.00	0.00	0.00	2,220,284.88	0.00	0.00	0.00	0.00	2,220,284.88	2,220,284.88	2,220,284.88	0.00	100.00	100.00
LOC.: 0004 - MAPASTEPEC (BARRIO 15 DE ENERO)	0.00	0.00	0.00	0.00	0.00	1,024,372.50	0.00	0.00	0.00	0.00	1,024,372.50	1,024,372.50	1,024,372.50	0.00		
32 05 E0525-6140-010000 FISM 2025 - E0525 - REHABILITACION DE LA RED DE DRENAJE SANITARIO EN MAPASTEPEC EN LA LOCALIDAD BARRIO 15 DE ENERO (CN 5 AV. SUR ENTRE 20 CALLE PONIENTE Y 16 CALLE PONIENTE)	0.00	0.00	0.00	0.00	0.00	1,024,372.50	0.00	0.00	0.00	0.00	1,024,372.50	1,024,372.50	1,024,372.50	0.00	100.00	100.00
LOC.: 0010 - MAPASTEPEC (BARRIO EL LLANITO)	0.00	0.00	0.00	0.00	0.00	1,948,413.33	0.00	0.00	0.00	0.00	1,948,413.33	1,948,413.33	1,948,413.33	0.00		
14 01 E0725-6141-010000 FISM 2025 - E0525 - CONSTRUCCION DE RED DE ALCANTARILLADO EN EL BARRIO EL LLANITO	0.00	0.00	0.00	0.00	0.00	1,948,413.33	0.00	0.00	0.00	0.00	1,948,413.33	1,948,413.33	1,948,413.33	0.00	100.00	100.00
LOC.: 0054 - RANCHERIA BARRITA DE PAJON	0.00	0.00	0.00	0.00	0.00	2,361,572.60	0.00	0.00	0.00	0.00	2,361,572.60	2,361,572.60	2,361,572.60	0.00		
40 04 E2525-6140-010000 FISM 2025 - E2525 - MANTENIMIENTO DE DESAZOLVE EN MAPASTEPEC EN LA RANCHERIA BARRITA DE PAJON	0.00	0.00	0.00	0.00	0.00	2,361,572.60	0.00	0.00	0.00	0.00	2,361,572.60	2,361,572.60	2,361,572.60	0.00	100.00	100.00

H. AYUNTAMIENTO MUNICIPAL CONSTITUCIONAL
TESORERIA MUNICIPAL
2024-2027
MAPASTEPEC, CHIAPAS

H. AYUNTAMIENTO MUNICIPAL CONSTITUCIONAL
DIRECCION DE OBRAS PUBLICAS
2024-2027
MAPASTEPEC, CHIAPAS

H. AYUNTAMIENTO MUNICIPAL CONSTITUCIONAL
PRESIDENCIA MUNICIPAL
2024-2027
MAPASTEPEC, CHIAPAS

Clave Presupuestal Sub/Progrma-Proyecto-Obra-Partida-Area / Concepto	Pto. Autorizado	ACUM. PERIODO ANTERIOR		MOVIMIENTOS DEL PERIODO								SALDOS ACTUALES			AVANCES	
				Modificaciones		Transferencias		Erogado								
		Presup. Modif.	Erogado Anterior	Ampliación	Reducción	Aumento	Disminución	Comprometido	Devengado	Ejercido	Pagado	Presup. Modif.	Erogado	Saldo Disponible	% Fin.	% Fmar
LOC.: 0081 - RANCHERIA PAMPA HONDA	0.00	0.00	0.00	0.00	0.00	503,259.14	0.00	0.00	0.00	0.00	503,259.14	503,259.14	503,259.14	0.00		
40-04-F2534-6143-010900 FISM 2025 - E2534 - MANTENIMIENTO DE DESAZOLVE EN MAPASTEPEC EN LA RANCHERIA PAMPA HONDA	0.00	0.00	0.00	0.00	0.00	503,259.14	0.00	0.00	0.00	0.00	503,259.14	503,259.14	503,259.14	0.00	100.00	100.00
LOC.: 0102 - MAPASTEPEC (BARRIO EMBARCADERO)	0.00	0.00	0.00	0.00	0.00	994,688.77	0.00	0.00	0.00	0.00	994,688.77	994,688.77	994,688.77	0.00		
32-03-F2523-6143-010900 FISM 2025 - E2523 REHABILITACION DE DRENAJE SANITARIO EN EL MUNICIPIO DE MAPASTEPEC CHIAPAS, BARRIO EL EMBARCADERO (EN LA AV. SUR ENTRE 28 CALLE ORIENTE Y AV FERROCARRIL)	0.00	0.00	0.00	0.00	0.00	994,688.77	0.00	0.00	0.00	0.00	994,688.77	994,688.77	994,688.77	0.00	100.00	100.00
LOC.: 0108 - MAPASTEPEC (BARRIO OLIMPICO)	0.00	0.00	0.00	0.00	0.00	1,132,100.26	0.00	0.00	0.00	0.00	1,132,100.26	1,132,100.26	1,132,100.26	0.00		
32-03-F2536-6143-010900 FISM 2025 - E2536 - REHABILITACION DE LA RED DE DRENAJE SANITARIO EN MAPASTEPEC EN LA LOCALIDAD BARRIO OLIMPICO (EN LA CALLE PONIENTE ENTRE CALLE PROLONGACION Y 10 AVENIDA NORTE)	0.00	0.00	0.00	0.00	0.00	1,132,100.26	0.00	0.00	0.00	0.00	1,132,100.26	1,132,100.26	1,132,100.26	0.00	100.00	100.00
LOC.: 0152 - MAPASTEPEC (BARRIO DIF)	0.00	0.00	0.00	0.00	0.00	548,984.71	0.00	0.00	0.00	0.00	548,984.71	548,984.71	548,984.71	0.00		
28-05-F2535-6143-010900 FISM 2025 - E2535 - REHABILITACION DE SISTEMA DE CAPTACION DE AGUA PLUVIAL EN 15 CALLE OTE Y 5TA AVENIDA SUR BARRIO DIF	0.00	0.00	0.00	0.00	0.00	548,984.71	0.00	0.00	0.00	0.00	548,984.71	548,984.71	548,984.71	0.00	100.00	100.00
PROG. : 02 EDUCACION	0.00	0.00	0.00	0.00	0.00	804,777.35	0.00	0.00	0.00	0.00	804,777.35	804,777.35	804,777.35	0.00		
FIN.: 2 DESARROLLO SOCIAL	0.00	0.00	0.00	0.00	0.00	804,777.35	0.00	0.00	0.00	0.00	804,777.35	804,777.35	804,777.35	0.00		
FUN.: 5 EDUCACION	0.00	0.00	0.00	0.00	0.00	804,777.35	0.00	0.00	0.00	0.00	804,777.35	804,777.35	804,777.35	0.00		
SFUN.: 1 EDUCACIÓN BÁSICA	0.00	0.00	0.00	0.00	0.00	804,777.35	0.00	0.00	0.00	0.00	804,777.35	804,777.35	804,777.35	0.00		
LOC.: 0001 - CABECERA MUNICIPAL	0.00	0.00	0.00	0.00	0.00	804,777.35	0.00	0.00	0.00	0.00	804,777.35	804,777.35	804,777.35	0.00		
40-01-F2540-6121-010900 FISM 2025 - E2540 - CONSTRUCCION DE CANCHA DE USOS MULTIPLES 18.0 X 32.0 MTS EN LA ESCUELA PRIMARIA ARTICULO TERCERO EN EL BARRIO SAN AGUSTIN, MAPASTEPEC, CHIAPAS	0.00	0.00	0.00	0.00	0.00	804,777.35	0.00	0.00	0.00	0.00	804,777.35	804,777.35	804,777.35	0.00	100.00	100.00

TESORERIA MUNICIPAL 2024-2027 MAPASTEPEC, CHIAPAS

OBRAS PUBLICAS MAPASTEPEC

PRESIDENCIA MUNICIPAL 2024-2027 MAPASTEPEC, CHIAPAS

290067

Clave Presupuestal SubPrograma-Proyecto-Obra-Partida-Anio	Concepto	Pto. Autorizado	ACUM. PERIODO ANTERIOR		MOVIMIENTOS DEL PERIODO								SALDOS ACTUALES			AVANCES	
					Modificaciones		Transferencias		Ejercido								
			Presup. Modif.	Ejercido Anterior	Ampliación	Reducción	Aumento	Disminución	Comprometido	Devengado	Ejercido	Pagado	Presup. Modif.	Ejercido	Saldo Disponible	% Fis.	% Finan
PROG. : U9 DEFINICIÓN Y CONDUCCIÓN DE LA PLANEACIÓN PARA EL DESARROLLO REGIONAL		0.00	0.00	0.00	0.00	0.00	3,836,640.00	0.00	0.00	0.00	0.00	3,836,640.00	3,836,640.00	3,836,640.00	0.00		
FIN.: 2 DESARROLLO SOCIAL		0.00	0.00	0.00	0.00	0.00	3,836,640.00	0.00	0.00	0.00	0.00	3,836,640.00	3,836,640.00	3,836,640.00	0.00		
FUN.: 2 VIVIENDA Y SERVICIOS A LA COMUNIDAD		0.00	0.00	0.00	0.00	0.00	3,836,640.00	0.00	0.00	0.00	0.00	3,836,640.00	3,836,640.00	3,836,640.00	0.00		
SFUN.: 7 DESARROLLO REGIONAL		0.00	0.00	0.00	0.00	0.00	3,836,640.00	0.00	0.00	0.00	0.00	3,836,640.00	3,836,640.00	3,836,640.00	0.00		
LOC.: 0001 - CABECERA MUNICIPAL		0.00	0.00	0.00	0.00	0.00	3,836,640.00	0.00	0.00	0.00	0.00	3,836,640.00	3,836,640.00	3,836,640.00	0.00		
01-06-E2546 3322 010001	FISM 2025 - E2546 - CREACION Y ACTUALIZACION DE LA NORMATIVIDAD DE LOS GOBIERNOS LOCALES	0.00	0.00	0.00	0.00	0.00	950,000.00	0.00	0.00	0.00	0.00	950,000.00	950,000.00	950,000.00	0.00	—	100.00
01-04-E2547 5151-010001	FISM 2025 - E2547 - ADQUISICION DE HARDWARE MAPASTEPEC 2025	0.00	0.00	0.00	0.00	0.00	326,640.00	0.00	0.00	0.00	0.00	326,640.00	326,640.00	326,640.00	0.00	—	100.00
02-01-E2546 3322-010001	FISM 2025 - E2546 - CONTRATACION DE SERVICIOS PROFESIONALES PARA LA ELABORACION DE PROYECTOS Y EXPEDIENTES TECNICOS	0.00	0.00	0.00	0.00	0.00	2,560,000.00	0.00	0.00	0.00	0.00	2,560,000.00	2,560,000.00	2,560,000.00	0.00	—	100.00
PROG. : UR URBANIZACIÓN		0.00	0.00	0.00	0.00	0.00	70,012,151.38	0.00	2,265,558.51	0.00	0.00	67,746,592.87	70,012,151.38	70,012,151.38	0.00		
FIN.: 2 DESARROLLO SOCIAL		0.00	0.00	0.00	0.00	0.00	70,012,151.38	0.00	2,265,558.51	0.00	0.00	67,746,592.87	70,012,151.38	70,012,151.38	0.00		
FUN.: 2 VIVIENDA Y SERVICIOS A LA COMUNIDAD		0.00	0.00	0.00	0.00	0.00	70,012,151.38	0.00	2,265,558.51	0.00	0.00	67,746,592.87	70,012,151.38	70,012,151.38	0.00		
SFUN.: 1 URBANIZACIÓN		0.00	0.00	0.00	0.00	0.00	70,012,151.38	0.00	2,265,558.51	0.00	0.00	67,746,592.87	70,012,151.38	70,012,151.38	0.00		
LOC.: 0001 - CABECERA MUNICIPAL		0.00	0.00	0.00	0.00	0.00	10,010,624.79	0.00	2,265,558.51	0.00	0.00	6,353,066.28	10,010,624.79	10,010,624.79	0.00		
05-04-E2543-6153-010001	FISM 2025 - E2543 - MANTENIMIENTO DE CAMINO EN EL FRANCISCO SARABIA (LA RELANCA) KM 1+000 AL KM 4+936	0.00	0.00	0.00	0.00	0.00	510,000.00	0.00	0.00	0.00	0.00	510,000.00	510,000.00	510,000.00	0.00	100.00	100.00
20-01-E2539-6141-010001	FISM 2025 - E2539 - CONSTRUCCION DE PAVIMENTACION CON CONCRETO HIDRAULICO EN EL EJIDO DOCTOR SAMUEL LEON BRINDIS, EN EL MUNICIPIO DE MAPASTEPEC	0.00	0.00	0.00	0.00	0.00	3,028,292.47	0.00	0.00	0.00	0.00	3,028,292.47	3,028,292.47	3,028,292.47	0.00	100.00	100.00

H. AYUNTAMIENTO CONSTITUCIONAL TESORERIA MUNICIPAL 2024-2027 MAPASTEPEC, CHIAPAS

H. AYUNTAMIENTO MUNICIPAL CONSTITUCIONAL OBRAS PUBLICAS 2024-2027 MAPASTEPEC, CHIAPAS

H. AYUNTAMIENTO CONSTITUCIONAL PRESIDENCIA MUNICIPAL 2024-2027 MAPASTEPEC, CHIAPAS

89000

Clave Presupuestal SubPrograma-Proyecto Obra-Partida-Area / Concepto	Pto. Autorizado	ACUM. PERIODO ANTERIOR		MOVIMIENTOS DEL PERIODO								SALDOS ACTUALES			AVANCES	
				Modificaciones		Transferencias		Ejercido								
		Presup. Modif.	Ejercido Anterior	Ampliación	Reducción	Aumento	Disminución	Comprometido	Devengado	Ejercido	Pagado	Presup. Modif.	Ejercido	Saldo Disponible	% Fis.	% Financ.
20-01-E2635-6141-010900 FISM 2025 - E2635 - CONSTRUCCION DE PAVIMENTACION CON CONCRETO HIDRAULICO EN MAPASTEPEC EN LA LOCALIDAD COLONIA SAN FRANCISCO DEL KM 1+000 AL KM 1+300	0.00	0.00	0.00	0.00	0.00	3,069,697.68	0.00	0.00	0.00	0.00	3,069,697.68	3,069,697.68	3,069,697.68	0.00	100.00	100.00
20-01-E2632-6141-010900 FISM 2025 - E2632 - CONSTRUCCION DE PUENTE VEHICULAR EN EL EJIDO NUEVO GUERRERO	0.00	0.00	0.00	0.00	0.00	4,010,664.64	0.00	2,200,000.00	0.00	0.00	1,810,664.64	4,010,664.64	4,010,664.64	0.00	44.00	52.51
LOC.: 0004 - MAPASTEPEC (BARRIO 15 DE ENERO)	0.00	0.00	0.00	0.00	0.00	2,533,802.73	0.00	0.00	0.00	0.00	2,533,802.73	2,533,802.73	2,533,802.73	0.00		
20-01-E1725-6141-010900 FISM 2025 - F1725 - CONSTRUCCION DE PAVIMENTO CON CONCRETO HIDRAULICO EN MAPASTEPEC EN LA LOCALIDAD BARRIO 15 DE ENERO (EN 8 AV. SUR ENTRE 16 CALLE PONIENTE Y 15 CALLE PONIENTE)	0.00	0.00	0.00	0.00	0.00	2,533,802.73	0.00	0.00	0.00	0.00	2,533,802.73	2,533,802.73	2,533,802.73	0.00	100.00	100.00
LOC.: 0010 - MAPASTEPEC (BARRIO EL LLANITO)	0.00	0.00	0.00	0.00	0.00	2,556,251.49	0.00	0.00	0.00	0.00	2,556,251.49	2,556,251.49	2,556,251.49	0.00		
20-01-E1126-6141-010900 FISM 2025 - E1126 - CONSTRUCCION DE PAVIMENTACION CON CONCRETO HIDRAULICO EN EL BARRIO EL LLANITO	0.00	0.00	0.00	0.00	0.00	2,556,251.49	0.00	0.00	0.00	0.00	2,556,251.49	2,556,251.49	2,556,251.49	0.00	100.00	100.00
LOC.: 0011 - MAPASTEPEC (BARRIO LAS MARILLITAS	0.00	0.00	0.00	0.00	0.00	3,561,414.12	0.00	0.00	0.00	0.00	3,561,414.12	3,561,414.12	3,561,414.12	0.00		
20-01-E0825-6141-010900 FISM 2025 - F0825 - CONSTRUCCION DE PAVIMENTO CON CONCRETO HIDRAULICO EN 3ª CALLE PTE ENTRE AV. FRANCISCO SARABIA Y 4 AV. SUR BARRIO LAS MARILLITAS	0.00	0.00	0.00	0.00	0.00	3,561,414.12	0.00	0.00	0.00	0.00	3,561,414.12	3,561,414.12	3,561,414.12	0.00	100.00	100.00
LOC.: 0016 - MAPASTEPEC (BARRIO SAN MIGUEL)	0.00	0.00	0.00	0.00	0.00	2,894,968.42	0.00	0.00	0.00	0.00	2,894,968.42	2,894,968.42	2,894,968.42	0.00		
20-01-E1626-6141-010900 FISM 2025 - E1626 - CONSTRUCCION DE PAVIMENTACION CON CONCRETO HIDRAULICO EN MAPASTEPEC EN LA LOCALIDAD BARRIO SAN MIGUEL (EN 10 CALLE PONIENTE ENTRE 8 AV. SUR Y 10 AV. SUR)	0.00	0.00	0.00	0.00	0.00	2,894,968.42	0.00	0.00	0.00	0.00	2,894,968.42	2,894,968.42	2,894,968.42	0.00	100.00	100.00
LOC.: 0018 - MAPASTEPEC (BARRIO LOS LAURELES)	0.00	0.00	0.00	0.00	0.00	1,742,398.91	0.00	0.00	0.00	0.00	1,742,398.91	1,742,398.91	1,742,398.91	0.00		

TESORERIA MUNICIPAL 2024-2027 MAPASTEPEC, CHIAPAS

OBRAS PUBLICAS 2024-2027 MAPASTEPEC, CHIAPAS

PRESIDENCIA MUNICIPAL 2024-2027 MAPASTEPEC, CHIAPAS

69000

Clave Presupuestal Sub/Programa Proyecto- Obra-Partida Anio	Concepto	Pto. Autorizado	ACUM. PERIODO ANTERIOR		MOVIMIENTOS DEL PERIODO								SALDOS ACTUALES			AVANCES	
					Modificaciones		Transferencias		Ejercido								
			Presup. Modif.	Ejercido Anterior	Ampliación	Reducción	Aumento	Disminución	Comprometido	Devengado	Ejercido	Pagado	Presup. Modif.	Ejercido	Saldo Disponible	% Fin.	% Fis.
20-01-E1325-6141-010000	FISM 2025 - E1325 - CONSTRUCCION DE PAVIMENTACION DE CALLE CON CONCRETO HIDRAULICO, EN AVENIDA INNOMINADA ENTRE 27 CALLE ORIENTE Y CALLE INNOMINADA, UBICADA EN EL BARRIO LOS LAURELES, CABECERA MUNICIPAL DEL MUNICIPIO DE MAPASTEPEC, CHIAPAS	0.00	0.00	0.00	0.00	0.00	1,742,368.91	0.00	0.00	0.00	0.00	1,742,368.91	1,742,368.91	1,742,368.91	0.00	100.00	100.00
LOC.: 0019 - MAPASTEPEC (BARRIO SAN MIGUEL)		**0.00**	**0.00**	**0.00**	**0.00**	**0.00**	**2,867,218.77**	**0.00**	**0.00**	**0.00**	**0.00**	**2,867,218.77**	**2,867,218.77**	**2,867,218.77**	**0.00**		
20-01-E1026-6141-010000	FISM 2025 - E1026 - CONSTRUCCION DE PAVIMENTACION CON CONCRETO HIDRAULICO, EN EL MUNICIPIO DE MAPASTEPEC, BARRIO SAN MIGUEL (ENTRE C. PTE. ENTRE 6 AV. SUR Y 4 AV. SUR, Y 6 AV. SUR ENTRE 6 Y 8 C. PTE)	0.00	0.00	0.00	0.00	0.00	2,867,218.77	0.00	0.00	0.00	0.00	2,867,218.77	2,867,218.77	2,867,218.77	0.00	100.00	100.00
LOC.: 0053 - EJIDO LA VAINILLA		**0.00**	**0.00**	**0.00**	**0.00**	**0.00**	**2,393,423.43**	**0.00**	**0.00**	**0.00**	**0.00**	**2,393,423.43**	**2,393,423.43**	**2,393,423.43**	**0.00**		
06-04-K2514-6153-010000	FISM 2025 - E2541 - MANTENIMIENTO DE CAMINO EN EL EJIDO LA VAINILLA DEL KM 0+000 AL KM 3+761	0.00	0.00	0.00	0.00	0.00	464,000.00	0.00	0.00	0.00	0.00	464,000.00	464,000.00	464,000.00	0.00	100.00	100.00
20-01-E2537-6141-010000	FISM 2025 - E2537 - CONSTRUCCION DE PAVIMENTACION CON CONCRETO HIDRAULICO EN MAPASTEPEC EN LA LOCALIDAD DEL EJIDO LA VAINILLA	0.00	0.00	0.00	0.00	0.00	1,929,423.43	0.00	0.00	0.00	0.00	1,929,423.43	1,929,423.43	1,929,423.43	0.00	100.00	100.00
LOC.: 0079 - EJIDO SESECAPA		**0.00**	**0.00**	**0.00**	**0.00**	**0.00**	**6,151,454.06**	**0.00**	**0.00**	**0.00**	**0.00**	**6,151,454.06**	**6,151,454.06**	**6,151,454.06**	**0.00**		
20-01-E0825-6141-010000	FISM 2025 - F0825 - CONSTRUCCION DE PAVIMENTACION CON CONCRETO HIDRAULICO EN CALLE INNOMINADA ENTRE BARRIO 5 DE MARZO (2 ETAPA) Y EJIDO SESECAPA	0.00	0.00	0.00	0.00	0.00	6,151,454.06	0.00	0.00	0.00	0.00	6,151,454.06	6,151,454.06	6,151,454.06	0.00	100.00	100.00
LOC.: 0109 - EJIDO BENITO JUAREZ		**0.00**	**0.00**	**0.00**	**0.00**	**0.00**	**1,445,706.97**	**0.00**	**0.00**	**0.00**	**0.00**	**1,445,706.97**	**1,445,706.97**	**1,445,706.97**	**0.00**		
65-04-E2626-6153-010000	FISM 2025 - E2626 - MANTENIMIENTO DE CAMINO EN TRAMOS AISLADOS EN EL EJIDO BENITO JUAREZ MUNICIPIO DE MAPASTEPEC	0.00	0.00	0.00	0.00	0.00	1,445,706.97	0.00	0.00	0.00	0.00	1,445,706.97	1,445,706.97	1,445,706.97	0.00	100.00	100.00
LOC.: 0112 - MAPASTEPEC (BARRIO JUBILEO 2000)		**0.00**	**0.00**	**0.00**	**0.00**	**0.00**	**2,028,105.85**	**0.00**	**0.00**	**0.00**	**0.00**	**2,028,105.85**	**2,028,105.85**	**2,028,105.85**	**0.00**		

PRESIDENCIA MUNICIPAL
2024-2027
MAPASTEPEC, CHIAPAS

PRESIDENCIA MUNICIPAL
2024-2027
MAPASTEPEC, CHIAPAS

OBRAS PUBLICAS
2024-2027
MAPASTEPEC, CHIAPAS

0070

Clave Presupuestal SubPrograma-Proyecto-Obra-Partida-Area	Concepto	Ppto. Autorizado	ACUM. PERIODO ANTERIOR		MOVIMIENTOS DEL PERIODO								SALDOS ACTUALES			AVANCES	
					Modificaciones		Transferencias		Ejercido								
			Presup. Modif.	Ejercido Anterior	Ampliación	Reducción	Aumento	Disminución	Comprometido	Devengado	Ejercido	Pagado	Presup. Modif.	Ejercido	Saldo Disponible	% Fis	% Finan
20-01-E2725-6141-010000	FISM 2025 - E2725 - CONSTRUCCION DE PAVIMENTACION EN MAPASTEPEC EN LA CABECERA MUNICIPAL BARRIO JUAREZ 2DA (CALLE JUAN PABLO Y CALLE 16 DE ABRIL)	0.00	0.00	0.00	0.00	0.00	2,028,105.85	0.00	0.00	0.00	0.00	2,028,105.85	2,028,105.85	2,028,105.85	0.00	100.00	100.00
LOC.: 0114 - EJIDO IBARRA		**0.00**	**0.00**	**0.00**	**0.00**	**0.00**	**1,703,599.87**	**0.00**	**0.00**	**0.00**	**0.00**	**1,703,599.87**	**1,703,599.87**	**1,703,599.87**	**0.00**		
78-01-E2524-6141-010000	FISM 2025 - E2524 - CONSTRUCCION DE TECHADO EN BIENES PUBLICOS EN MAPASTEPEC EN LA LOCALIDAD IBARRA	0.00	0.00	0.00	0.00	0.00	1,703,599.87	0.00	0.00	0.00	0.00	1,703,599.87	1,703,599.87	1,703,599.87	0.00	100.00	100.00
LOC.: 0129 - MAPASTEPEC (BARRIO MARIO GALINDO)		**0.00**	**0.00**	**0.00**	**0.00**	**0.00**	**2,309,175.80**	**0.00**	**0.00**	**0.00**	**0.00**	**2,309,175.80**	**2,309,175.80**	**2,309,175.80**	**0.00**		
20-01-F2538-6141-010000	FISM 2025 - E2538 - CONSTRUCCION DE PAVIMENTACION CON CONCRETO HIDRAULICO 5A AV. SUR ENTRE 16 CALLE ORIENTE Y CALLE INNOMINADA Y CALLE INNOMINADA ENTRE 3A SUR Y AV. INNOMINADA (BARRIO MARIO GALINDO)	0.00	0.00	0.00	0.00	0.00	2,309,175.80	0.00	0.00	0.00	0.00	2,309,175.80	2,309,175.80	2,309,175.80	0.00	100.00	100.00
LOC.: 0136 - EJIDO ROBERTO BARRIOS		**0.00**	**0.00**	**0.00**	**0.00**	**0.00**	**9,873,684.57**	**0.00**	**0.00**	**0.00**	**0.00**	**9,873,684.57**	**9,873,684.57**	**9,873,684.57**	**0.00**		
25-DA-E2536-6153-010000	FIDM 2025 - E2536 - MANTENIMIENTO DE CAMINO EN EL EJIDO ROBERTO BARRIOS DEL TRAMO EJIDO ROBERTO BARRIOS AL EJIDO 10 DE ABRIL DEL KM 0+000 AL KM 6+000 MUNICIPIO DE MAPASTEPEC	0.00	0.00	0.00	0.00	0.00	5,258,101.55	0.00	0.00	0.00	0.00	5,258,101.55	5,258,101.55	5,258,101.55	0.00	100.00	100.00
06-06-E1425-6153-010000	FIDM 2025 - E1425 MANTENIMIENTO DE CAMINO EN EL EJIDO ROBERTO BARRIOS DEL KM 0+000 AL KM 2+410.00	0.00	0.00	0.00	0.00	0.00	2,918,033.23	0.00	0.00	0.00	0.00	2,918,033.23	2,918,033.23	2,918,033.23	0.00	100.00	100.00
78-01-E2535-6141-010000	FISM 2025 - E2535 - CONSTRUCCION DE TECHADO EN AREAS DE USO MULTIPLE EN MAPASTEPEC EN LA LOCALIDAD DE ROBERTO BARRIOS	0.00	0.00	0.00	0.00	0.00	1,896,747.79	0.00	0.00	0.00	0.00	1,896,747.79	1,896,747.79	1,896,747.79	0.00	100.00	100.00
LOC.: 0138 - MAPASTEPEC (BARRIO SANTA CRUZ)		**0.00**	**0.00**	**0.00**	**0.00**	**0.00**	**2,851,047.91**	**0.00**	**0.00**	**0.00**	**0.00**	**2,851,047.91**	**2,851,047.91**	**2,851,047.91**	**0.00**		
20-01-E1725-6141-010000	FISM 2025 - E1725 - CONSTRUCCION DE PAVIMENTACION CON CONCRETO HIDRAULICO EN MAPASTEPEC EN LA LOCALIDAD BARRIO SANTA CRUZ, EN 21 CALLE ORIENTE ENTRE AVENIDA FRANCISCO SARABIA Y 1ERA AVENIDA NORTE	0.00	0.00	0.00	0.00	0.00	1,355,676.50	0.00	0.00	0.00	0.00	1,355,676.50	1,355,676.50	1,355,676.50	0.00	100.00	100.00

H. AYUNTAMIENTO CONSTITUCIONAL
TESORERIA MUNICIPAL
2024-2027
MAPASTEPEC, CHIAPAS

H. AYUNTAMIENTO CONSTITUCIONAL
PRESIDENCIA MUNICIPAL
2024-2027
MAPASTEPEC, CHIAPAS

H. AYUNTAMIENTO CONSTITUCIONAL
OBRAS PUBLICAS
2024-2027
MAPASTEPEC, CHIAPAS

000071

Clave Presupuestal SubPrograma Proyecto-Obra-Partida Anio	Concepto	Pto. Autorizado	ACUM. PERIODO ANTERIOR		MOVIMIENTOS DEL PERIODO								SALDOS ACTUALES			AVANCES	
					Modificaciones		Transferencias		Ejercido								
			Presup. Modif.	Ejercido Anterior	Ampliación	Reducción	Aumento	Disminucion	Comprometido	Devengado	Ejercido	Pagado	Presup. Modif.	Ejercido	Saldo Disponible	% Fis	% Financ
30-01-E1025-6141-010800	FISM 2025.- E1025 - CONSTRUCCION DE PAVIMENTACION CON CONCRETO HIDRAULICO EN MAPASTEPEC EN LA LOCALIDAD BARRIO SANTA CRUZ EN LA CALLE ORIENTE ENTRE AVENIDA FRANCISCO SARABIA Y 1 ERA AVENIDA NORTE	0.00	0.00	0.00	0.00	0.00	1,495,171.41	0.00	0.00	0.00	0.00	1,495,171.41	1,495,171.41	1,495,171.41	0.00	100.00	100.00
LOC.: 0140 - EJIDO ADOLFO LOPEZ MATEOS		**0.00**	**0.00**	**0.00**	**0.00**	**0.00**	**1,380,304.53**	**0.00**	**0.00**	**0.00**	**0.00**	**1,380,304.53**	**1,380,304.53**	**1,380,304.53**	**0.00**		
30-01-F1025-6141-010800	FISM 2025 - E1025 - CONSTRUCCION DE PAVIMENTACION CON CONCRETO HIDRAULICO EN EL MUNICIPIO DE MAPASTEPEC, CHIAPAS, EN LA LOCALIDAD ADOLFO LOPEZ MATEOS (EN AV. JOSE MARIA MORELOS ENTRE CARRETERA NIÑOS HEROES Y CALLE FRANCISCO VILLA)	0.00	0.00	0.00	0.00	0.00	1,380,304.53	0.00	0.00	0.00	0.00	1,380,304.53	1,380,304.53	1,380,304.53	0.00	100.00	100.00
LOC.: 0151 - EJIDO FRANCISCO SARABIA (LA BLANCA		**0.00**	**0.00**	**0.00**	**0.00**	**0.00**	**1,812,379.04**	**0.00**	**0.00**	**0.00**	**0.00**	**1,812,379.04**	**1,812,379.04**	**1,812,379.04**	**0.00**		
05-01-E2541-6153-010800	FISM 2025.- E2541 - MANTENIMIENTO DE CAMINO EN EL EJIDO FRANCISCO SARABIA (LA BLANCA) DEL KM 0+000 AL KM 1+300	0.00	0.00	0.00	0.00	0.00	1,812,379.04	0.00	0.00	0.00	0.00	1,812,379.04	1,812,379.04	1,812,379.04	0.00	100.00	100.00
LOC.: 0158 - EJIDO PROGRESO DE CHIAPAS		**0.00**	**0.00**	**0.00**	**0.00**	**0.00**	**1,932,461.12**	**0.00**	**0.00**	**0.00**	**0.00**	**1,932,461.12**	**1,932,461.12**	**1,932,461.12**	**0.00**		
20-01-F2527-6141-010800	FISM 2025 - E2527 - CONSTRUCCION DE PAVIMENTACION CON CONCRETO HIDRAULICO EN MAPASTEPEC EN LA LOCALIDAD DEL EJIDO PROGRESO DE CHIAPAS	0.00	0.00	0.00	0.00	0.00	1,932,461.12	0.00	0.00	0.00	0.00	1,932,461.12	1,932,461.12	1,932,461.12	0.00	100.00	100.00
LOC.: 0160 - GUADALUPE VICTORIA		**0.00**	**0.00**	**0.00**	**0.00**	**0.00**	**2,458,978.84**	**0.00**	**0.00**	**0.00**	**0.00**	**2,458,978.84**	**2,458,978.84**	**2,458,978.84**	**0.00**		
30-01-E2531-6121-010800	FISM 2025 - E2531 - CONSTRUCCION DE CANCHA PUBLICA EN MAPASTEPEC EN LA LOCALIDAD DE GUADALUPE VICTORIA	0.00	0.00	0.00	0.00	0.00	762,231.05	0.00	0.00	0.00	0.00	762,231.05	762,231.05	762,231.05	0.00	100.00	100.00
78-01-E2539-6141-010800	FISM 2025 - E2539 - CONSTRUCCION DE TECHADO EN BIENES PUBLICOS EN MAPASTEPEC EN LA LOCALIDAD DE GUADALUPE VICTORIA	0.00	0.00	0.00	0.00	0.00	1,696,747.79	0.00	0.00	0.00	0.00	1,696,747.79	1,696,747.79	1,696,747.79	0.00	100.00	100.00
LOC.: 0179 - EJIDO ALTAMIRA UNO		**0.00**	**0.00**	**0.00**	**0.00**	**0.00**	**348,000.00**	**0.00**	**0.00**	**0.00**	**0.00**	**348,000.00**	**348,000.00**	**348,000.00**	**0.00**		

TESORERIA MUNICIPAL 2024-2027 MAPASTEPEC, CHIAPAS

PRESIDENCIA MUNICIPAL 2024-2027 MAPASTEPEC, CHIAPAS

OBRAS PUBLICAS 2024-2027 MAPASTEPEC, CHIAPAS

Clave Presupuestal SubPrograma-Proyecto-Obra-Partida Anio / Concepto	Pto. Autorizado	ACUM. PERIODO ANTERIOR		MOVIMIENTOS DEL PERIODO								SALDOS ACTUALES			AVANCES	
				Modificaciones		Transferencias		Ejercido								
		Presup. Modif.	Ejercido Anterior	Ampliación	Reducción	Aumento	Disminución	Comprometido	Devengado	Ejercido	Pagado	Presup. Modif.	Ejercido	Saldo Disponible	% Fis.	% Financ.
05-01-E2543-6103-010001 FISM 2025 - E2543 - MANTENIMIENTO DE CAMINO EN EL EJIDO ALTAMIRA UNO DEL KM 0+000 AL 2+401	0.00	0.00	0.00	0.00	0.00	348,000.00	0.00	0.00	0.00	0.00	348,000.00	348,000.00	348,000.00	0.00	100.00	100.00
LOC.: 0189 - EJIDO ADOLFO RUIZ CORTINEZ	0.00	0.00	0.00	0.00	0.00	1,888,545.44	0.00	0.00	0.00	0.00	1,888,545.44	1,888,545.44	1,888,545.44	0.00		
20-01-E2226-6101-010001 FISM 2025 - E2226 - CONSTRUCCION DE PAVIMENTACION CON CONCRETO HIDRAULICO EN CALLE INNOMINADA, EN EL EJIDO ADOLFO RUIZ CORTINEZ, DEL MUNICIPIO DE MAPASTEPEC CHIAPAS	0.00	0.00	0.00	0.00	0.00	1,888,545.44	0.00	0.00	0.00	0.00	1,888,545.44	1,888,545.44	1,888,545.44	0.00	100.00	100.00
LOC.: 0190 - EJIDO NUEVO MILENIO VALDIVIA	0.00	0.00	0.00	0.00	0.00	3,362,728.23	0.00	0.00	0.00	0.00	3,362,728.23	3,362,728.23	3,362,728.23	0.00		
20-01-E1525-6101-010001 FISM 2025 - E1525 - CONSTRUCCION DE PAVIMENTACION EN MAPASTEPEC EN LA LOCALIDAD DE NUEVO MILENIO VALDIVIA (EN CALLE ANATE ENTRE AV. ZAPOTE Y AV. PRIMAVERA)	0.00	0.00	0.00	0.00	0.00	3,362,728.23	0.00	0.00	0.00	0.00	3,362,728.23	3,362,728.23	3,362,728.23	0.00	100.00	100.00
LOC.: 0194 - LOC ANTIGUO GUADALUPE NUMERO 1	0.00	0.00	0.00	0.00	0.00	1,297,876.49	0.00	0.00	0.00	0.00	1,297,876.49	1,297,876.49	1,297,876.49	0.00		
02-02-E0125-6103-010000 FISM 2025 - E0125 - MANTENIMIENTO DE RED DE ELECTRIFICACION EN MAPASTEPEC EN LA LOCALIDAD DE ANTIGUO GUADALUPE NUMERO 1	0.00	0.00	0.00	0.00	0.00	1,297,876.49	0.00	0.00	0.00	0.00	1,297,876.49	1,297,876.49	1,297,876.49	0.00	100.00	100.00
FF.: E8 FAISMUN ECONOMIAS DE AÑOS ANTERIORES	0.00	0.00	0.00	0.00	0.00	0.00	0.00	0.00	0.00	0.00	0.00	0.00	0.00	0.00		
PROG.: 01 SERVICIOS ADMINISTRATIVOS	0.00	0.00	0.00	0.00	0.00	0.00	0.00	0.00	0.00	0.00	0.00	0.00	0.00	0.00		
FIN.: 4 OTRAS NO CLASIFICADAS EN FUNCIONES ANTERIORES	0.00	0.00	0.00	0.00	0.00	0.00	0.00	0.00	0.00	0.00	0.00	0.00	0.00	0.00		
FUN.: 2 TRANSFERENCIAS, PARTICIPACIONES Y APORTACIONES ENTRE DIFERENTES NIVELES Y	0.00	0.00	0.00	0.00	0.00	0.00	0.00	0.00	0.00	0.00	0.00	0.00	0.00	0.00		
SFUN.: 1 TRANSFERENCIAS ENTRE DIFERENTES NIVELES Y ORDENES DE GOBIERNO	0.00	0.00	0.00	0.00	0.00	0.00	0.00	0.00	0.00	0.00	0.00	0.00	0.00	0.00		
LOC.: 0001 - CABECERA MUNICIPAL	0.00	0.00	0.00	0.00	0.00	0.00	0.00	0.00	0.00	0.00	0.00	0.00	0.00	0.00		
10-49-03000-8321-010001 FONDO DE APORTACIONES PARA LA INFRAESTRUCTURA SOCIAL MUNICIPAL (FAISMUN)	0.00	0.00	0.00	0.00	0.00	0.00	0.00	0.00	0.00	0.00	0.00	0.00	0.00	0.00	0.00	0.00

H. AYUNTAMIENTO MUNICIPAL CONSTITUCIONAL
TESORERIA MUNICIPAL
2024-2027
MAPASTEPEC, CHIAPAS

H. AYUNTAMIENTO MUNICIPAL CONSTITUCIONAL
PRESIDENCIA MUNICIPAL
2024-2027
MAPASTEPEC, CHIAPAS

H. AYUNTAMIENTO MUNICIPAL CONSTITUCIONAL
OBRAS PUBLICAS
2024-2027
MAPASTEPEC, CHIAPAS

00073

Clave Presupuestal / Sub Programa-Proyecto / Obra-Partida-Area / Concepto	Pto. Aprobado	ACUM. PERIODO ANTERIOR		MOVIMIENTOS DEL PERIODO							SALDOS ACTUALES			AVANCES	
				Modificaciones		Transferencias		Ejercido							
		Presup. Modif.	Ejercido Anterior	Ampliación	Reducción	Aumento	Disminución	Comprometido	Devengado	Ejercido	Pagado	Presup. Modif.	Ejercido	Saldo Disponible	% Fís.	% Finan.
FF.: EE FAISMUN PRODUCTOS FINANCIEROS AÑO EN CURSO	0.00	0.00	0.00	503,178.41	0.00	503,178.41	503,178.41	0.00	0.00	0.00	503,178.41	503,178.41	503,178.41	0.00	
PROG.: 01 SERVICIOS ADMINISTRATIVOS	0.00	0.00	0.00	503,178.41	0.00	0.00	503,178.41	0.00	0.00	0.00	0.00	0.00	0.00	0.00	
FIN.: 4 OTRAS NO CLASIFICADAS EN FUNCIONES ANTERIORES	0.00	0.00	0.00	503,178.41	0.00	0.00	503,178.41	0.00	0.00	0.00	0.00	0.00	0.00	0.00	
FUN.: 2 TRANSFERENCIAS, PARTICIPACIONES Y APORTACIONES ENTRE DIFERENTES NIVELES Y	0.00	0.00	0.00	503,178.41	0.00	0.00	503,178.41	0.00	0.00	0.00	0.00	0.00	0.00	0.00	
SFUN.: 1 TRANSFERENCIAS ENTRE DIFERENTES NIVELES Y ORDENES DE GOBIERNO	0.00	0.00	0.00	503,178.41	0.00	0.00	503,178.41	0.00	0.00	0.00	0.00	0.00	0.00	0.00	
LOC.: 0001 - CABECERA MUNICIPAL	0.00	0.00	0.00	503,178.41	0.00	0.00	503,178.41	0.00	0.00	0.00	0.00	0.00	0.00	0.00	
10-00-33000-3331-01000 FONDO DE APORTACIONES PARA LA INFRAESTRUCTURA SOCIAL MUNICIPAL (FAISMUN)	0.00	0.00	0.00	503,178.41	0.00	0.00	503,178.41	0.00	0.00	0.00	0.00	0.00	0.00	0.00	
PROG.: UR URBANIZACIÓN	0.00	0.00	0.00	0.00	0.00	503,178.41	0.00	0.00	0.00	0.00	503,178.41	503,178.41	503,178.41	0.00	
FIN.: 2 DESARROLLO SOCIAL	0.00	0.00	0.00	0.00	0.00	503,178.41	0.00	0.00	0.00	0.00	503,178.41	503,178.41	503,178.41	0.00	
FUN.: 2 VIVIENDA Y SERVICIOS A LA COMUNIDAD	0.00	0.00	0.00	0.00	0.00	503,178.41	0.00	0.00	0.00	0.00	503,178.41	503,178.41	503,178.41	0.00	
SFUN.: 1 URBANIZACIÓN	0.00	0.00	0.00	0.00	0.00	358,489.96	0.00	0.00	0.00	0.00	358,489.96	358,489.96	358,489.96	0.00	
LOC.: 0001 - CABECERA MUNICIPAL	0.00	0.00	0.00	0.00	0.00	358,489.96	0.00	0.00	0.00	0.00	358,489.96	358,489.96	358,489.96	0.00	
20-01-E2639-6101-01000 FISM 2025, E2639 CONSTRUCCION DE PAVIMENTACION CON CONCRETO HIDRAULICO EN MAPASTEPEC EN LA LOCALIDAD COLONIA SAN FRANCISCO DEL KM 1+000 AL KM 1+350	0.00	0.00	0.00	0.00	0.00	358,489.96	0.00	0.00	0.00	0.00	358,489.96	358,489.96	358,489.96	0.00	100.00	100.00
SFUN.: 4 ALUMBRADO PÚBLICO	0.00	0.00	0.00	0.00	0.00	144,688.45	0.00	0.00	0.00	0.00	144,688.45	144,688.45	144,688.45	0.00	
LOC.: 0001 - CABECERA MUNICIPAL	0.00	0.00	0.00	0.00	0.00	144,688.45	0.00	0.00	0.00	0.00	144,688.45	144,688.45	144,688.45	0.00	
04-05-E2549-5143-01000 FISM 2025.- E2549.- REHABILITACION DE ALUMBRADO PUBLICO EN LA CABECERA MUNICIPAL	0.00	0.00	0.00	0.00	0.00	144,688.45	0.00	0.00	0.00	0.00	144,688.45	144,688.45	144,688.45	0.00	100.00	100.00

PRESIDENCIA MUNICIPAL
2024-2027
MAPASTEPEC, CHIAPAS

PRESIDENCIA MUNICIPAL
2024-2027
MAPASTEPEC, CHIAPAS

OBRAS PUBLICAS
2024-2027
MAPASTEPEC, CHIAPAS

000074

Clave Presupuestal SubPrograma-Proyecto-Obra-Partida-Acc	Concepto	Pto. Autorizado	ACUM. PERIODO ANTERIOR		MOVIMIENTOS DEL PERIODO								SALDOS ACTUALES			AVANCES	
					Modificaciones		Transferencias		Egresos								
			Presup. Modif.	Egreso Anterior	Ampliación	Reducción	Aumento	Disminución	Comprometido	Devengado	Ejercido	Pagado	Presup. Modif.	Egreso	Saldo Disponible	% Fis.	% Financ.
FF.: FA FORTAMUNDF AÑO EN CURSO		42,427,732.00	0.00	0.00	3,476,085.00	0.00	51,233,713.77	51,233,713.77	0.00	0.00	0.00	45,903,817.00	45,903,817.00	45,903,817.00	0.00		
PROG. : 01 SERVICIOS ADMINISTRATIVOS		42,427,732.00	0.00	0.00	3,476,085.00	0.00	2,662,908.76	41,565,825.76	0.00	0.00	0.00	0.00	0.00	0.00	0.00		
FIN.: 4 OTRAS NO CLASIFICADAS EN FUNCIONES ANTERIORES		42,427,732.00	0.00	0.00	3,476,085.00	0.00	2,662,908.76	41,565,825.76	0.00	0.00	0.00	0.00	0.00	0.00	0.00		
FUN.: 2 TRANSFERENCIAS, PARTICIPACIONES Y APORTACIONES ENTRE DIFERENTES NIVELES Y		42,427,732.00	0.00	0.00	3,476,085.00	0.00	2,662,908.76	41,565,825.76	0.00	0.00	0.00	0.00	0.00	0.00	0.00		
SFUN.: 1 TRANSFERENCIAS ENTRE DIFERENTES NIVELES Y ORDENES DE GOBIERNO		42,427,732.00	0.00	0.00	3,476,085.00	0.00	2,662,908.76	41,565,825.76	0.00	0.00	0.00	0.00	0.00	0.00	0.00		
LOC.: 0001 - CABECERA MUNICIPAL		42,427,732.00	0.00	0.00	3,476,085.00	0.00	2,662,908.76	41,565,825.76	0.00	0.00	0.00	0.00	0.00	0.00	0.00		
10-00-00000-8328-001000	FONDO DE APORTACIONES PARA EL FORTALECIMIENTO DE LOS MUNICIPIOS (FORTAMUNDF)	42,427,732.00	0.00	0.00	3,476,085.00	0.00	2,662,908.76	41,565,825.76	0.00	0.00	0.00	0.00	0.00	0.00	0.00	—	—
PROG. : AE ATENCIÓN DE EMERGENCIAS		0.00	0.00	0.00	0.00	0.00	8,502,762.33	1,410,511.44	0.00	0.00	0.00	7,092,250.89	7,092,250.89	7,092,250.89	0.00		
FIN.: 2 DESARROLLO SOCIAL		0.00	0.00	0.00	0.00	0.00	8,502,762.33	1,410,511.44	0.00	0.00	0.00	7,092,250.89	7,092,250.89	7,092,250.89	0.00		
FUN.: 6 PROTECCION SOCIAL		0.00	0.00	0.00	0.00	0.00	8,502,762.33	1,410,511.44	0.00	0.00	0.00	7,092,250.89	7,092,250.89	7,092,250.89	0.00		
SFUN.: 9 OTROS DE SEGURIDAD SOCIAL Y ASISTENCIA SOCIAL		0.00	0.00	0.00	0.00	0.00	8,502,762.33	1,410,511.44	0.00	0.00	0.00	7,092,250.89	7,092,250.89	7,092,250.89	0.00		
LOC.: 0001 - CABECERA MUNICIPAL		0.00	0.00	0.00	0.00	0.00	8,502,762.33	1,410,511.44	0.00	0.00	0.00	7,092,250.89	7,092,250.89	7,092,250.89	0.00		
01-02-F2510-1134-000100	FAFM 2025.- F2510.- CONTRATACION DE PERSONAL PARA EL AREA DE PROTECCION CIVIL MUNICIPAL	0.00	0.00	0.00	0.00	0.00	4,523,614.82	978,063.76	0.00	0.00	0.00	3,545,550.77	3,545,550.77	3,545,550.77	0.00	—	100.00
01-02-F2532-1221-000100	FAFM 2025.- F2532.- CONTRATACION DE BRIGADISTAS PARA TEMPORADA DE LLUVIAS	0.00	0.00	0.00	0.00	0.00	539,637.19	0.00	0.00	0.00	0.00	539,637.19	539,637.19	539,637.19	0.00	—	100.00
01-02-F2533-1221-000100	FAFM 2025.- F2533.- CONTRATACION DE BRIGADISTAS PARA TEMPORADA INVERNAL	0.00	0.00	0.00	0.00	0.00	647,564.63	0.00	0.00	0.00	0.00	647,564.63	647,564.63	647,564.63	0.00	—	100.00
01-02-F2510-1322-000100	FAFM 2025.- F2510.- CONTRATACION DE PERSONAL PARA EL AREA DE PROTECCION CIVIL MUNICIPAL	0.00	0.00	0.00	0.00	0.00	563,907.02	140,976.32	0.00	0.00	0.00	422,930.70	422,930.70	422,930.70	0.00	—	100.00
01-02-F2517-0511-000100	FAFM 2025.- F2517.- ADQUISICION DE COMBUSTIBLE PARA VEHICULOS ADSCRITOS AL AREA DE PROTECCION CIVIL	0.00	0.00	0.00	0.00	0.00	552,588.81	88,476.81	0.00	0.00	0.00	464,112.00	464,112.00	464,112.00	0.00	—	100.00

TESORERIA MUNICIPAL
2024-2027
MAPASTEPEC, CHIAPAS

PRESIDENCIA MUNICIPAL
2024-2027
MAPASTEPEC, CHIAPAS

OBRAS PUBLICAS
2024-2027
MAPASTEPEC, CHIAPAS

000075

Clave Presupuestal SubPrograma-Proyecto-Obra-Partida Anex	Concepto	Pto. Autorizado	ACUM. PERIODO ANTERIOR		MOVIMIENTOS DEL PERIODO								SALDOS ACTUALES			AVANCES	
					Modificaciones		Transferencias		Erogado								
			Presup. Modif.	Erogado Anterior	Ampliación	Reducción	Aumento	Disminución	Comprometido	Devengado	Ejercido	Pagado	Presup. Modif.	Erogado	Saldo Disponible	% Fco.	% Finan.
01-02-F2522-2711-000100	FAFM 2025 - F2522 - ADQUISICION DE UNIFORMES DE PROTECCION CIVIL MUNICIPAL	0.00	0.00	0.00	0.00	0.00	330,197.09	0.00	0.00	0.00	0.00	330,197.09	330,197.09	330,197.09	0.00	---	100.00
01-02-F2520-2661-000100	FAFM 2025 - F2520 - REPARTACION Y MANTENIMIENTO PARA VEHICULOS ADSCRITOS AL AREA DE PROTECCION CIVIL	0.00	0.00	0.00	0.00	0.00	226,313.21	109,111.50	0.00	0.00	0.00	117,201.71	117,201.71	117,201.71	0.00	---	100.00
01-02-F2521-2451-000100	FAFM 2025 - F2521 - ADQUISICION DE SEGUROS PARA VEHICULOS ADSCRITOS A PROTECCION CIVIL	0.00	0.00	0.00	0.00	0.00	76,316.02	0.00	0.00	0.00	0.00	76,316.02	76,316.02	76,316.02	0.00	---	100.00
01-02-F2520-2661-000100	FAFM 2025 - F2520 - REPARACION Y MANTENIMIENTO PARA VEHICULOS ADSCRITOS AL AREA DE PROTECCION CIVIL	0.00	0.00	0.00	0.00	0.00	90,000.00	70,977.84	0.00	0.00	0.00	19,022.16	19,022.16	19,022.16	0.00	---	100.00
01-02-F2510-9911-000100	FAFM 2025 - F2510 - CONTRATACION DE PERSONAL PARA EL AREA DE PROTECCION CIVIL MUNICIPAL	0.00	0.00	0.00	0.00	0.00	107,787.34	25,645.22	0.00	0.00	0.00	82,142.12	82,142.12	82,142.12	0.00	---	100.00
01-02-F2519-5411-000100	FAFM 2025 - F2519 - ADQUISICION DE VEHICULO PARA PROTECCION CIVIL	0.00	0.00	0.00	0.00	0.00	845,000.00	0.00	0.00	0.00	0.00	845,000.00	845,000.00	845,000.00	0.00	---	100.00
01-02-F2518-5691-000100	FAFM 2025 - F2518 - ADQUISICION DE RADIOS PORTATIL PARA PROTECCION CIVIL	0.00	0.00	0.00	0.00	0.00	131,934.00	0.00	0.00	0.00	0.00	131,934.00	131,934.00	131,934.00	0.00	---	100.00
PROG. : AS AGUA Y SANEAMIENTO		0.00	0.00	0.00	0.00	0.00	1,179,872.07	0.00	0.00	0.00	0.00	1,179,872.07	1,179,872.07	1,179,872.07	0.00		
FIN.: 2 DESARROLLO SOCIAL		0.00	0.00	0.00	0.00	0.00	1,179,872.07	0.00	0.00	0.00	0.00	1,179,872.07	1,179,872.07	1,179,872.07	0.00		
FUN.: 2 VIVIENDA Y SERVICIOS A LA COMUNIDAD		0.00	0.00	0.00	0.00	0.00	1,179,872.07	0.00	0.00	0.00	0.00	1,179,872.07	1,179,872.07	1,179,872.07	0.00		
SFUN.: 3 ABASTECIMIENTO DE AGUA		0.00	0.00	0.00	0.00	0.00	1,179,872.07	0.00	0.00	0.00	0.00	1,179,872.07	1,179,872.07	1,179,872.07	0.00		
LOC.: 0001 - CABECERA MUNICIPAL		0.00	0.00	0.00	0.00	0.00	1,179,872.07	0.00	0.00	0.00	0.00	1,179,872.07	1,179,872.07	1,179,872.07	0.00		
09-04-F2504-2461-010000	FAFM 2025 - F2504 - MANTENIMIENTO DE AGUA POTABLE CABECERA MUNICIPAL (LOC. VARIAS)	0.00	0.00	0.00	0.00	0.00	450,000.00	0.00	0.00	0.00	0.00	450,000.00	450,000.00	450,000.00	0.00	---	100.00
17-01-F2505-2591-000000	FAFM 2025 - F2505 - ADQUISICION DE 10 CLORETES DE HIPOCLORITO DE CALCIO AL 65% CABECERA MUNICIPAL	0.00	0.00	0.00	0.00	0.00	60,000.00	0.00	0.00	0.00	0.00	60,000.00	60,000.00	60,000.00	0.00	---	100.00
17-02-F2501-2591-000000	FAFM 2025 - F2501 - ADQUISICION DE 09 CLORETES DE HIPOCLORITO DE CALCIO AL 65%	0.00	0.00	0.00	0.00	0.00	20,184.00	0.00	0.00	0.00	0.00	20,184.00	20,184.00	20,184.00	0.00	---	100.00

H. AYUNTAMIENTO CONSTITUCIONAL
TESORERIA MUNICIPAL
2024-2027
MAPASTEPEC, CHIAPAS

H. AYUNTAMIENTO MUNICIPAL CONSTITUCIONAL
PRESIDENCIA MUNICIPAL
2024-2027
MAPASTEPEC, CHIAPAS

H. AYUNTAMIENTO MUNICIPAL CONSTITUCIONAL
OBRAS PUBLICAS
2024-2027
MAPASTEPEC, CHIAPAS

C00076

Clave Presupuestal SubPrograma-Proyecto Obra-Partida Area	Concepto	Pto. Autorizado	ACUM. PERIODO ANTERIOR		MOVIMIENTOS DEL PERIODO							SALDOS ACTUALES			AVANCES	
					Modificaciones		Transferencias		Ejercido							
			Presup. Modif.	Ejercido Anterior	Ampliación	Reducción	Aumento	Disminución	Comprometido	Devengado	Ejercido	Pagado	Presup. Modif.	Ejercido	Saldo Disponible	% Fis. % Finan
20-01-F2527-8123-010600	FAFM 2025 - F2527 - PAGO DE DERECHOS POR LA EXPLOTACION, USO O APROVECHAMIENTO de AGUAS NACIONALES USO DE AGUA POTABLE (ART. 223, APARTADO B, FRACCION I DE LA LFD) EJERCICIO 2025	0.00	0.00	0.00	0.00	0.00	38,512.00	0.00	0.00	0.00	0.00	38,512.00	38,512.00	38,512.00	0.00	— 100.00
20-02-F2526-8131-010600	FAFM 2025 - F2526 - PAGOS POR EL USO O APROVECHAMIENTO DE BIENES DEL DOMINIO PUBLICO DE LA NACION COMO CUERPOS RECEPTORES DE LAS DESCARGAS DE AGUAS RESIDUALES (ARTS. 278 AL 286-A DE LA LFD) EJERCICIO 2025	0.00	0.00	0.00	0.00	0.00	611,176.00	0.00	0.00	0.00	0.00	611,176.00	611,176.00	611,176.00	0.00	— 100.00
PROG. : PP SEGURIDAD PÚBLICA		0.00	0.00	0.00	0.00	0.00	9,564,048.68	659,462.30	0.00	0.00	0.00	8,904,586.38	8,904,586.38	8,904,586.38	0.00	
FIN.: 1 GOBIERNO		0.00	0.00	0.00	0.00	0.00	9,564,048.68	659,462.30	0.00	0.00	0.00	8,904,586.38	8,904,586.38	8,904,586.38	0.00	
FUN.: 7 ASUNTOS DE ORDEN PUBLICO Y DE SEGURIDAD INTERIOR		0.00	0.00	0.00	0.00	0.00	9,564,048.68	659,462.30	0.00	0.00	0.00	8,904,586.38	8,904,586.38	8,904,586.38	0.00	
SFUN.: 1 POLICÍA		0.00	0.00	0.00	0.00	0.00	9,564,048.68	659,462.30	0.00	0.00	0.00	8,904,586.38	8,904,586.38	8,904,586.38	0.00	
LOC.: 0001 - CABECERA MUNICIPAL		0.00	0.00	0.00	0.00	0.00	9,564,048.68	659,462.30	0.00	0.00	0.00	8,904,586.38	8,904,586.38	8,904,586.38	0.00	
01-00-F2524-1134-000100	FAFM 2025 - F2524 - DIGNIFICACION POLICIAL CONTRATACION DE PERSONAL DE SEGURIDAD PUBLICA MUNICIPAL	0.00	0.00	0.00	0.00	0.00	4,765,462.82	134,273.91	0.00	0.00	0.00	4,631,188.91	4,631,188.91	4,631,188.91	0.00	— 100.00
01-00-F2524-1322-000100	FAFM 2025 - F2524 - DIGNIFICACION POLICIAL CONTRATACION DE PERSONAL DE SEGURIDAD PUBLICA MUNICIPAL	0.00	0.00	0.00	0.00	0.00	599,420.32	26,963.19	0.00	0.00	0.00	572,457.13	572,457.13	572,457.13	0.00	— 100.00
01-02-F2524-3441-000100	FAFM 2025 - F2524 - DIGNIFICACION POLICIAL CONTRATACION DE PERSONAL DE SEGURIDAD PUBLICA MUNICIPAL	0.00	0.00	0.00	0.00	0.00	129,600.00	0.00	0.00	0.00	0.00	129,600.00	129,600.00	129,600.00	0.00	— 100.00
01-02-F2524-3981-000100	FAFM 2025 - F2524 - DIGNIFICACION POLICIAL CONTRATACION DE PERSONAL DE SEGURIDAD PUBLICA MUNICIPAL	0.00	0.00	0.00	0.00	0.00	75,684.00	0.00	0.00	0.00	0.00	75,684.00	75,684.00	75,684.00	0.00	— 100.00
01-02-F2524-3981-020100	FAFM 2025 - F2524 - DIGNIFICACION POLICIAL CONTRATACION DE PERSONAL DE SEGURIDAD PUBLICA MUNICIPAL	0.00	0.00	0.00	0.00	0.00	110,400.00	0.00	0.00	0.00	0.00	110,400.00	110,400.00	110,400.00	0.00	— 100.00

H. AYUNTAMIENTO MUNICIPAL CONSTITUCIONAL
PRESIDENCIA MUNICIPAL
2024-2027
MAPASTEPEC, CHIAPAS

H. AYUNTAMIENTO MUNICIPAL CONSTITUCIONAL
OBRAS PUBLICAS
2024-2027
MAPASTEPEC, CHIAPAS

000077

Clave Presupuestal: SubPrograma-Proyecto / Tipo-Partida-Area	Concepto	Pto. Autorizado	ACUM. PERIODO ANTERIOR		MOVIMIENTOS DEL PERIODO								SALDOS ACTUALES			AVANCES	
					Modificaciones		Transferencias		Ejercido								
			Presup. Modif.	Ejercido Anterior	Ampliación	Reducción	Aumento	Disminución	Comprometido	Devengado	Ejercido	Pagado	Presup. Modif.	Ejercido	Saldo Disponible	% Ej.	% Pag.
03-05-F2528-2501-020100	FAFM 2025 - F2528 - EQUIPAMIENTO DE LAS INSTITUCIONES DE SEGURIDAD PUBLICA Y PROCURACION DE JUSTICIA	0.00	0.00	0.00	0.00	0.00	1,000,000.00	277,597.83	0.00	0.00	0.00	722,402.17	722,402.17	722,402.17	0.00	---	100.00
03-05-F2528-2701-020100	FAFM 2025 - F2528 - EQUIPAMIENTO DE LAS INSTITUCIONES DE SEGURIDAD PUBLICA Y PROCURACION DE JUSTICIA	0.00	0.00	0.00	0.00	0.00	531,053.80	0.00	0.00	0.00	0.00	531,053.80	531,053.80	531,053.80	0.00	---	100.00
03-05-F2528-2751-020100	FAFM 2025 - F2528 - EQUIPAMIENTO DE LAS INSTITUCIONES DE SEGURIDAD PUBLICA Y PROCURACION DE JUSTICIA	0.00	0.00	0.00	0.00	0.00	350,000.00	199,492.06	0.00	0.00	0.00	150,507.94	150,507.94	150,507.94	0.00	---	100.00
03-05-F2528-3451-020100	FAFM 2025 - F2528 - EQUIPAMIENTO DE LAS INSTITUCIONES DE SEGURIDAD PUBLICA Y PROCURACION DE JUSTICIA	0.00	0.00	0.00	0.00	0.00	708,941.84	1.31	0.00	0.00	0.00	208,940.53	208,940.53	208,940.53	0.00	---	100.00
03-05-F2528-3501-020100	FAFM 2025 - F2528 - EQUIPAMIENTO DE LAS INSTITUCIONES DE SEGURIDAD PUBLICA Y PROCURACION DE JUSTICIA	0.00	0.00	0.00	0.00	0.00	100,000.00	80,838.41	0.00	0.00	0.00	19,161.59	19,161.59	19,161.59	0.00	---	100.00
03-05-F2528-3701-020100	FAFM 2025 - F2528 - EQUIPAMIENTO DE LAS INSTITUCIONES DE SEGURIDAD PUBLICA Y PROCURACION DE JUSTICIA	0.00	0.00	0.00	0.00	0.00	75,000.00	21,000.00	0.00	0.00	0.00	54,000.00	54,000.00	54,000.00	0.00	---	100.00
03-05-F2528-5411-020100	FAFM 2025 - F2528 - EQUIPAMIENTO DE LAS INSTITUCIONES DE SEGURIDAD PUBLICA Y PROCURACION DE JUSTICIA	0.00	0.00	0.00	0.00	0.00	1,625,000.00	0.00	0.00	0.00	0.00	1,625,000.00	1,625,000.00	1,625,000.00	0.00	---	100.00
03-09-F2501-3613-020100	FAFM 2025 - F2501 - REHABILITACION DE BARDAS CONMEMORATIVAS AL PROGRAMA "CERO IMPUNIDAD" CABECERA MUNICIPAL	0.00	0.00	0.00	0.00	0.00	44,080.00	0.00	0.00	0.00	0.00	44,080.00	44,080.00	44,080.00	0.00	---	100.00
PROG. : R5 PROTECCIÓN Y PRESERVACIÓN ECOLÓGICA		0.00	0.00	0.00	0.00	0.00	12,621,317.57	150,849.16	0.00	0.00	0.00	12,471,248.41	12,471,248.41	12,471,248.41	0.00		
FIN.: 2 DESARROLLO SOCIAL		0.00	0.00	0.00	0.00	0.00	12,621,317.57	150,849.16	0.00	0.00	0.00	12,471,248.41	12,471,248.41	12,471,248.41	0.00		
FUN.: 1 PROTECCION AMBIENTAL		0.00	0.00	0.00	0.00	0.00	12,621,317.57	150,849.16	0.00	0.00	0.00	12,471,248.41	12,471,248.41	12,471,248.41	0.00		
SFUN.: 1 ORDENACIÓN DE DESECHOS		0.00	0.00	0.00	0.00	0.00	12,621,317.57	150,849.16	0.00	0.00	0.00	12,471,248.41	12,471,248.41	12,471,248.41	0.00		
LOC.: 0001 - CABECERA MUNICIPAL		0.00	0.00	0.00	0.00	0.00	12,621,317.57	150,849.16	0.00	0.00	0.00	12,471,248.41	12,471,248.41	12,471,248.41	0.00		
07-07-F2530-6103-010000	FAFM 2025 - F2530 - OPERACION Y REORDENAMIENTO DEL BASURERO MUNICIPAL	0.00	0.00	0.00	0.00	0.00	1,000,000.00	0.00	0.00	0.00	0.00	1,000,000.00	1,000,000.00	1,000,000.00	0.00	100.00	100.00

H. AYUNTAMIENTO MUNICIPAL 2024-2027 MAPASTEPEC, CHIAPAS
PRESIDENCIA MUNICIPAL
OBRAS PUBLICAS 2024-2027 MAPASTEPEC, CHIAPAS

Clave Presupuestal Fte/Programa Proyecto Obra/Partida/Area	Concepto	Pto. Autorizado	ACUM. PERIODO ANTERIOR		MOVIMIENTOS DEL PERIODO							SALDOS ACTUALES			AVANCES	
					Modificaciones		Transferencias		Ejercido							
			Presup. Modif.	Ejercido Anterior	Ampliación	Reducción	Aumento	Disminución	Comprometido	Devengado	Ejercido	Pagado	Presup. Modif.	Ejercido	Saldo Disponible	% Fin.	% Fisico
07-02-F2516-1104-020300	FAFM 2025 - F2516 - CONTRATACION DE PERSONAL PARA EL AREA DE RECOLECCION DE RESIDUOS (ECOLOGIA)	0.00	0.00	0.00	0.00	0.00	5,148,108.72	81,068.47	0.00	0.00	0.00	5,067,040.25	5,067,040.25	5,067,040.25	0.00	100.00	100.00
07-02-F2516-1301-020300	FAFM 2025 - F2516 - CONTRATACION DE PERSONAL PARA EL AREA DE RECOLECCION DE RESIDUOS (ECOLOGIA)	0.00	0.00	0.00	0.00	0.00	649,257.69	15,990.09	0.00	0.00	0.00	633,267.60	633,267.60	633,267.60	0.00	100.00	100.00
07-02-F2516-3801-020300	FAFM 2025 - F2516 - CONTRATACION DE PERSONAL PARA EL AREA DE RECOLECCION DE RESIDUOS (ECOLOGIA)	0.00	0.00	0.00	0.00	0.00	122,904.03	2,743.37	0.00	0.00	0.00	120,160.66	120,160.66	120,160.66	0.00	100.00	100.00
07-02-F2517-5411-020300	FAFM 2025 - F2517 - ADQUISICION DE CONTENEDORES DE BASURA PARA EL COMPLEMENTO DEL AREA DE LIMPIA MUNICIPAL	0.00	0.00	0.00	0.00	0.00	3,814,957.60	0.00	0.00	0.00	0.00	3,814,957.60	3,814,957.60	3,814,957.60	0.00	100.00	100.00
09-00-F2509-1104-010000	FAFM 2025 - F2509 - CONTRATACION DE PERSONAL PARA EL AREA DE GERENCIA DE CUENCAS DEL RIO SAN NICOLAS CABECERA MUNICIPAL	0.00	0.00	0.00	0.00	0.00	1,624,305.24	11,417.16	0.00	0.00	0.00	1,612,888.78	1,612,888.78	1,612,888.78	0.00	100.00	100.00
09-00-F2509-1301-010000	FAFM 2025 - F2509 - CONTRATACION DE PERSONAL PARA EL AREA DE GERENCIA DE CUENCAS DEL RIO SAN NICOLAS CABECERA MUNICIPAL	0.00	0.00	0.00	0.00	0.00	203,345.28	5,542.67	0.00	0.00	0.00	197,802.61	197,802.61	197,802.61	0.00	100.00	100.00
09-00-F2509-3801-010000	FAFM 2025 - F2509 - CONTRATACION DE PERSONAL PARA EL AREA DE GERENCIA DE CUENCAS DEL RIO SAN NICOLAS CABECERA MUNICIPAL	0.00	0.00	0.00	0.00	0.00	38,741.61	423.70	0.00	0.00	0.00	38,317.91	38,317.91	38,317.91	0.00	100.00	100.00
PROG. : SA SALUD		0.00	0.00	0.00	0.00	0.00	1,803,557.62	9,803.37	0.00	0.00	0.00	1,793,754.45	1,793,754.45	1,793,754.45	0.00		
FIN.: 2 DESARROLLO SOCIAL		0.00	0.00	0.00	0.00	0.00	1,803,557.62	9,803.37	0.00	0.00	0.00	1,793,754.45	1,793,754.45	1,793,754.45	0.00		
FUN.: 3 SALUD		0.00	0.00	0.00	0.00	0.00	1,803,557.62	9,803.37	0.00	0.00	0.00	1,793,754.45	1,793,754.45	1,793,754.45	0.00		
SFUN.: 3 GENERACIÓN DE RECURSOS PARA LA SALUD		0.00	0.00	0.00	0.00	0.00	1,803,557.62	9,803.37	0.00	0.00	0.00	1,793,754.45	1,793,754.45	1,793,754.45	0.00		
LOC.: 0001 - CABECERA MUNICIPAL		0.00	0.00	0.00	0.00	0.00	1,803,557.62	9,803.37	0.00	0.00	0.00	1,793,754.45	1,793,754.45	1,793,754.45	0.00		
04-00-F2514-1104-010000	FAFM 2025 - F2514 - CONTRATACION DE PERSONAL DE SALUD MUNICIPAL	0.00	0.00	0.00	0.00	0.00	1,562,294.15	9,805.25	0.00	0.00	0.00	1,552,488.90	1,552,488.90	1,552,488.90	0.00	100.00	100.00
04-00-F2514-1301-010000	FAFM 2025 - F2514 - CONTRATACION DE PERSONAL DE SALUD MUNICIPAL	0.00	0.00	0.00	0.00	0.00	203,943.69	0.00	0.00	0.00	0.00	203,943.69	203,943.69	203,943.69	0.00	100.00	100.00

PRESIDENCIA MUNICIPAL
2024-2027
MAPASTEPEC, CHIAPAS

OBRAS PUBLICAS
2024-2027
MAPASTEPEC, CHIAPAS

000079

Clave Presupuestal SubPrograma-Proyecto Obra-Partida-Anexo	Concepto	Pto. Autorizado	ACUM. PERIODO ANTERIOR		MOVIMIENTOS DEL PERIODO								SALDOS ACTUALES			AVANCES	
					Modificaciones		Transferencias		Erogado								
			Presup. Modif.	Erogado Anterior	Ampliación	Reducción	Aumento	Disminución	Comprometido	Devengado	Ejercido	Pagado	Presup. Modif.	Erogado	Saldo Disponible	% Fis.	% Fman.
04-00-F2514-9001-010000	FAFM 2025 - F2514 - CONTRATACION DE PERSONAL DE SALUD MUNICIPAL	0.00	0.00	0.00	0.00	0.00	37,259.08	159.12	0.00	0.00	0.00	37,121.66	37,121.66	37,121.66	0.00	—	100.00
PROG. : SB ESTÍMULOS A LA EDUCACIÓN PÚBLICA		0.00	0.00	0.00	0.00	0.00	194,398.54	247,725.95	0.00	0.00	0.00	646,672.59	646,672.59	646,672.59	0.00		
FIN. : 2 DESARROLLO SOCIAL		0.00	0.00	0.00	0.00	0.00	194,398.54	247,725.95	0.00	0.00	0.00	646,672.59	646,672.59	646,672.59	0.00		
FUN.: 5 EDUCACION		0.00	0.00	0.00	0.00	0.00	194,398.54	247,725.95	0.00	0.00	0.00	646,672.59	646,672.59	646,672.59	0.00		
SFUN.: 6 OTROS SERVICIOS EDUCATIVOS Y ACTIVIDADES INHERENTES		0.00	0.00	0.00	0.00	0.00	194,398.54	247,725.95	0.00	0.00	0.00	646,672.59	646,672.59	646,672.59	0.00		
LOC.: 0001 - CABECERA MUNICIPAL		0.00	0.00	0.00	0.00	0.00	194,398.54	247,725.95	0.00	0.00	0.00	646,672.59	646,672.59	646,672.59	0.00		
01-00-F2525-2201-010000	FAFM 2025 - F2525 - BARRICUATA LLENA CORAZON CONTENTO (DESAYUNOS ESCOLARES)	0.00	0.00	0.00	0.00	0.00	194,398.54	247,725.95	0.00	0.00	0.00	646,672.59	646,672.59	646,672.59	0.00	—	100.00
PROG. : SU FOMENTO AL DESARROLLO URBANO Y REGIONAL		0.00	0.00	0.00	0.00	0.00	4,718,517.39	59,630.11	0.00	0.00	0.00	4,658,956.58	4,658,956.58	4,658,956.58	0.00		
FIN. : 2 DESARROLLO SOCIAL		0.00	0.00	0.00	0.00	0.00	4,718,517.39	59,630.11	0.00	0.00	0.00	4,658,956.58	4,658,956.58	4,658,956.58	0.00		
FUN.: 2 VIVIENDA Y SERVICIOS A LA COMUNIDAD		0.00	0.00	0.00	0.00	0.00	4,718,517.39	59,630.11	0.00	0.00	0.00	4,658,956.58	4,658,956.58	4,658,956.58	0.00		
SFUN.: 7 DESARROLLO REGIONAL		0.00	0.00	0.00	0.00	0.00	4,718,517.39	59,630.11	0.00	0.00	0.00	4,658,956.58	4,658,956.58	4,658,956.58	0.00		
LOC.: 0001 - CABECERA MUNICIPAL		0.00	0.00	0.00	0.00	0.00	4,718,517.39	59,630.11	0.00	0.00	0.00	4,658,956.58	4,658,956.58	4,658,956.58	0.00		
03-00-F2505-3011-010000	FAFM 2025 - F2505 - ESTRUCTURA Y DISEÑO DE ELABORACION DEL BANDO DE POLICIA Y BUEN GOBIERNO 2024-2027 CABECERA MUNICIPAL	0.00	0.00	0.00	0.00	0.00	300,000.00	0.00	0.00	0.00	0.00	300,000.00	300,000.00	300,000.00	0.00	—	100.00
04-01-F2513-1134-010000	FAFM 2025 - F2513 - GASTOS DE OPERACION PARA LA ELABORACION Y SEGUIMIENTO DE OBRAS Y PROYECTOS DEL RAMO 33	0.00	0.00	0.00	0.00	0.00	3,844,333.31	48,087.52	0.00	0.00	0.00	3,796,245.79	3,796,245.79	3,796,245.79	0.00	—	100.00
04-01-F2513-1322-010000	FAFM 2025 - F2513 - GASTOS DE OPERACION PARA LA ELABORACION Y SEGUIMIENTO DE OBRAS Y PROYECTOS DEL RAMO 33	0.00	0.00	0.00	0.00	0.00	482,224.69	9,630.11	0.00	0.00	0.00	472,615.01	472,615.01	472,615.01	0.00	—	100.00

H. AYUNTAMIENTO MUNICIPAL CONSTITUCIONAL
TESORERIA MUNICIPAL
2024-2027
MAPASTEPEC, CHIAPAS

H. AYUNTAMIENTO MUNICIPAL CONSTITUCIONAL
PRESIDENCIA MUNICIPAL
2024-2027
MAPASTEPEC, CHIAPAS

H. AYUNTAMIENTO MUNICIPAL CONSTITUCIONAL
OBRAS PUBLICAS
2024-2027
MAPASTEPEC, CHIAPAS

080003

Clave Presupuestal: Sub/Programa/Proyecto-Obra-Partida-Area / Concepto	Pto. Autorizado	ACUM. PERIODO ANTERIOR		MOVIMIENTOS DEL PERIODO								SALDOS ACTUALES			AVANCES	
				Modificaciones		Transferencias		Ejercido								
		Presup Modif.	Ejercido Anterior	Ampliacion	Reduccion	Aumento	Disminucion	Comprometido	Devengado	Ejercido	Pagado	Presup Modif.	Ejercido	Saldo Disponible	% Fis.	% Financ.
04-01-F2513 3991 010000 FAFM 2025 - F2513 - GASTOS DE OPERACION PARA LA ELABORACION Y SEGUIMIENTO DE OBRAS Y PROYECTOS DEL RAMO 33	0.00	0.00	0.00	0.00	0.00	91,729.39	1,235.20	0.00	0.00	0.00	90,494.19	90,494.19	90,494.19	0.00	---	100.00
PROG. : U8 CAMINOS RURALES Y PUENTES	0.00	0.00	0.00	0.00	0.00	2,433,886.84	0.00	0.00	0.00	0.00	2,433,886.84	2,433,886.84	2,433,886.84	0.00		
FIN.: 3 DESARROLLO ECONÓMICO	0.00	0.00	0.00	0.00	0.00	2,433,886.84	0.00	0.00	0.00	0.00	2,433,886.84	2,433,886.84	2,433,886.84	0.00		
FUN.: 5 TRANSPORTE	0.00	0.00	0.00	0.00	0.00	2,433,886.84	0.00	0.00	0.00	0.00	2,433,886.84	2,433,886.84	2,433,886.84	0.00		
SFUN.: 1 TRANSPORTE POR CARRETERA	0.00	0.00	0.00	0.00	0.00	2,433,886.84	0.00	0.00	0.00	0.00	2,433,886.84	2,433,886.84	2,433,886.84	0.00		
LOC.: 0002 - LOCALIDADES VARIAS	0.00	0.00	0.00	0.00	0.00	898,886.84	0.00	0.00	0.00	0.00	898,886.84	898,886.84	898,886.84	0.00		
05-00-F2600-0102-010000 FAFM 2025 - F2600 - MANTENIMIENTO DE CAMINOS RURALES VARIAS LOCALIDADES (RENTA DE MOTOCONFORMADORA Y CAMION VOLTEO) CABECERA MUNICIPAL (LOC. VARIAS)	0.00	0.00	0.00	0.00	0.00	580,000.00	0.00	0.00	0.00	0.00	580,000.00	580,000.00	580,000.00	0.00	100.00	100.00
05-00-F2539-0102-010000 FAFM 2025 - F2539 - MANTENIMIENTO DE CAMINOS RURALES (RENTA DE EXCAVADORA Y MOTOCONFORMADORA)	0.00	0.00	0.00	0.00	0.00	318,886.84	0.00	0.00	0.00	0.00	318,886.84	318,886.84	318,886.84	0.00	100.00	100.00
LOC.: 0145 - RANCHERIA LA PLAYA	0.00	0.00	0.00	0.00	0.00	464,000.00	0.00	0.00	0.00	0.00	464,000.00	464,000.00	464,000.00	0.00		
05-00-F2529-0102-010000 FAFM 2025 - F2529 - RENTA DE MOTOCONFORMADORA PARA MANTENIMIENTO DE CAMINOS RANCHERIA LA PLAYA	0.00	0.00	0.00	0.00	0.00	464,000.00	0.00	0.00	0.00	0.00	464,000.00	464,000.00	464,000.00	0.00	100.00	100.00
LOC.: 0161 - EJIDO FRANCISCO SARABIA (LA BLANCA	0.00	0.00	0.00	0.00	0.00	375,000.00	0.00	0.00	0.00	0.00	375,000.00	375,000.00	375,000.00	0.00		
05-00-F2608-0102-010000 FAFM 2025 - F2608 - MANTENIMIENTO DE CAMINO SACA COSECHAS EJIDO FRANCISCO SARABIA (LA BLANCA)	0.00	0.00	0.00	0.00	0.00	375,000.00	0.00	0.00	0.00	0.00	375,000.00	375,000.00	375,000.00	0.00	100.00	100.00
LOC.: 0155 - SANTA RITA LAS FLORES	0.00	0.00	0.00	0.00	0.00	696,000.00	0.00	0.00	0.00	0.00	696,000.00	696,000.00	696,000.00	0.00		
05-00-F2591-0102-010000 FAFM 2025 - F2591 - MANTENIMIENTO DE CAMINOS RURALES (RENTA DE EXCAVADORA Y RETROEXCAVADORA)	0.00	0.00	0.00	0.00	0.00	696,000.00	0.00	0.00	0.00	0.00	696,000.00	696,000.00	696,000.00	0.00	100.00	100.00

PRESIDENCIA MUNICIPAL
2024-2027
MAPASTEPEC, CHIAPAS

OBRAS PUBLICAS
2024-2027
MAPASTEPEC, CHIAPAS

180001

Clave Presupuestal SubPrograma Proyecto-Obra Partida Area / Concepto	Pto. Autorizado	ACUM. PERIODO ANTERIOR		MOVIMIENTOS DEL PERIODO							SALDOS ACTUALES			AVANCES	
				Modificaciones		Transferencias		Erogado							
		Presup. Modif.	Erogado Anterior	Ampliacion	Reduccion	Aumento	Disminucion	Comprometido	Devengado	Ejercido	Pagado	Presup. Modif.	Erogado	Saldo Disponible	% Fis.	% Fman.
PROG.: UR URBANIZACIÓN	0.00	0.00	0.00	0.00	0.00	5,853,193.77	130,604.98	0.00	0.00	0.00	6,722,588.79	6,722,588.79	6,722,588.79	0.00		
FIN.: 2 DESARROLLO SOCIAL	0.00	0.00	0.00	0.00	0.00	5,853,193.77	130,604.98	0.00	0.00	0.00	6,722,588.79	6,722,588.79	6,722,588.79	0.00		
FUN.: 2 VIVIENDA Y SERVICIOS A LA COMUNIDAD	0.00	0.00	0.00	0.00	0.00	5,853,193.77	130,604.98	0.00	0.00	0.00	6,722,588.79	6,722,588.79	6,722,588.79	0.00		
SFUN.: 1 URBANIZACIÓN	0.00	0.00	0.00	0.00	0.00	2,109,115.11	6,742.02	0.00	0.00	0.00	2,153,373.09	2,153,373.09	2,153,373.09	0.00		
LOC.: 0001 - CABECERA MUNICIPAL	0.00	0.00	0.00	0.00	0.00	2,109,115.11	6,742.02	0.00	0.00	0.00	2,153,373.09	2,153,373.09	2,153,373.09	0.00		
12-04-F2511-1134-010900 FAFM 2025 - F2511 - CONTRATACION DE PERSONAL PARA EL AREA DE OPERACIONES DE OBRAS PUBLICAS MUNICIPALES	0.00	0.00	0.00	0.00	0.00	1,550,398.32	3,691.43	0.00	0.00	0.00	1,546,706.89	1,546,706.89	1,546,706.89	0.00	—	100.00
12-04-F2511-1322-010900 FAFM 2025 - F2511 - CONTRATACION DE PERSONAL PARA EL AREA DE OPERACIONES DE OBRAS PUBLICAS MUNICIPALES	0.00	0.00	0.00	0.00	0.00	160,799.79	9,000.00	0.00	0.00	0.00	150,799.79	150,799.79	150,799.79	0.00	—	100.00
12-04-F2511-3991-010900 FAFM 2025 - F2511 - CONTRATACION DE PERSONAL PARA EL AREA DE OPERACIONES DE BIBLIOTECAS MUNICIPALES	0.00	0.00	0.00	0.00	0.00	35,977.00	140.59	0.00	0.00	0.00	35,836.41	35,836.41	35,836.41	0.00	—	100.00
15-03-F2536-3322-010900 FAFM 2025 - F2536 - ASESORIA Y ASISTENCIA TECNICA PARA EL DESARROLLO DEL PLAN MUNICIPAL 2024-2027 (SERVICIO PROFESIONAL DE FOTOGRAFIA, EDICION, DISEÑO E IMPRESION)	0.00	0.00	0.00	0.00	0.00	378,940.00	0.00	0.00	0.00	0.00	378,940.00	378,940.00	378,940.00	0.00	—	100.00
SFUN.: 2 DESARROLLO COMUNITARIO	0.00	0.00	0.00	0.00	0.00	3,893,078.66	123,862.96	0.00	0.00	0.00	3,769,215.70	3,769,215.70	3,769,215.70	0.00		
LOC.: 0001 - CABECERA MUNICIPAL	0.00	0.00	0.00	0.00	0.00	3,893,078.66	123,862.96	0.00	0.00	0.00	3,769,215.70	3,769,215.70	3,769,216.70	0.00		
15-03-F2515-1134-010900 FAFM 2025 - F2515 - CONTRATACION DE PERSONAL PARA OPERACIONES DEL AREA DE PROYECTOS PRODUCTIVOS	0.00	0.00	0.00	0.00	0.00	3,387,720.24	107,701.73	0.00	0.00	0.00	3,280,018.51	3,280,018.51	3,280,018.51	0.00	—	100.00
15-03-F2515-1322-010900 FAFM 2025 - F2515 - CONTRATACION DE PERSONAL PARA OPERACIONES DEL AREA DE PROYECTOS PRODUCTIVOS	0.00	0.00	0.00	0.00	0.00	424,539.53	13,460.90	0.00	0.00	0.00	411,078.63	411,078.63	411,078.63	0.00	—	100.00
15-03-F2515-3991-010900 FAFM 2025 - F2515 - CONTRATACION DE PERSONAL PARA OPERACIONES DEL AREA DE PROYECTOS PRODUCTIVOS	0.00	0.00	0.00	0.00	0.00	80,819.89	2,701.23	0.00	0.00	0.00	78,118.66	78,118.66	78,118.66	0.00	—	100.00
SFUN.: 4 ALUMBRADO PÚBLICO	0.00	0.00	0.00	0.00	0.00	80,000.00	0.00	0.00	0.00	0.00	80,000.00	80,000.00	80,000.00	0.00		
LOC.: 0001 - CABECERA MUNICIPAL	0.00	0.00	0.00	0.00	0.00	80,000.00	0.00	0.00	0.00	0.00	80,000.00	80,000.00	80,000.00	0.00		

PRESIDENCIA MUNICIPAL 2024-2027 MAPASTEPEC, CHIAPAS

OBRAS PUBLICAS 2024-2027 MAPASTEPEC, CHIAPAS

000082

Clave Presupuestal SubPrograma Proyecto-Obra-Partida-Area	Concepto	Pto. Autorizado	ACUM. PERIODO ANTERIOR		MOVIMIENTOS DEL PERIODO								SALDOS ACTUALES			AVANCES	
					Modificaciones		Transferencias		Erogado								
			Presup. Modif.	Erogado Anterior	Ampliación	Reducción	Aumento	Disminución	Comprometido	Devengado	Ejercido	Pagado	Presup. Modif.	Erogado	Saldo Disponible	% Fis.	% Financ.
04-00-72502-0401-010000	FAFM 2025 - K0502 - MANTENIMIENTO DE ALUMBRADO PUBLICO CABECERA MUNICIPAL (LOC. VARIAS)	0.00	0.00	0.00	0.00	0.00	800,000.00	0.00	0.00	0.00	0.00	800,000.00	800,000.00	800,000.00	0.00	—	100.00
FF.: FB FORTAMUNDF ECONOMIAS DE AÑOS ANTERIORES		0.00	0.00	0.00	188,565.17	42,917.12	0.00	0.00	0.00	0.00	0.00	0.00	145,648.05	0.00	145,648.05		
PROG.: 01 SERVICIOS ADMINISTRATIVOS		0.00	0.00	0.00	188,565.17	42,917.12	0.00	0.00	0.00	0.00	0.00	0.00	145,648.05	0.00	145,648.05		
FIN.: 4 OTRAS NO CLASIFICADAS EN FUNCIONES ANTERIORES		0.00	0.00	0.00	188,565.17	42,917.12	0.00	0.00	0.00	0.00	0.00	0.00	145,648.05	0.00	145,648.05		
FUN.: 2 TRANSFERENCIAS, PARTICIPACIONES Y APORTACIONES ENTRE DIFERENTES NIVELES Y		0.00	0.00	0.00	188,565.17	42,917.12	0.00	0.00	0.00	0.00	0.00	0.00	145,648.05	0.00	145,648.05		
SFUN.: 1 TRANSFERENCIAS ENTRE DIFERENTES NIVELES Y ORDENES DE GOBIERNO		0.00	0.00	0.00	188,565.17	42,917.12	0.00	0.00	0.00	0.00	0.00	0.00	145,648.05	0.00	145,648.05		
LOC.: 0001 - CABECERA MUNICIPAL		0.00	0.00	0.00	188,565.17	42,917.12	0.00	0.00	0.00	0.00	0.00	0.00	145,648.05	0.00	145,648.05		
10-00-00000-8322-010000	FONDO DE APORTACIONES PARA EL FORTALECIMIENTO DE LOS MUNICIPIOS (FORTAMUNDF)	0.00	0.00	0.00	188,565.17	42,917.12	0.00	0.00	0.00	0.00	0.00	0.00	145,648.05	0.00	145,648.05		0.00
FF.: FE FORTAMUNDF PRODUCTOS FINANCIEROS AÑO EN CURSO		0.00	0.00	0.00	90,359.72	0.00	90,359.72	90,359.72	0.00	0.00	0.00	90,359.72	90,359.72	90,359.72	0.00		
PROG.: 01 SERVICIOS ADMINISTRATIVOS		0.00	0.00	0.00	90,359.72	0.00	0.00	90,359.72	0.00	0.00	0.00	0.00	0.00	0.00	0.00		
FIN.: 4 OTRAS NO CLASIFICADAS EN FUNCIONES ANTERIORES		0.00	0.00	0.00	90,359.72	0.00	0.00	90,359.72	0.00	0.00	0.00	0.00	0.00	0.00	0.00		
FUN.: 2 TRANSFERENCIAS, PARTICIPACIONES Y APORTACIONES ENTRE DIFERENTES NIVELES Y		0.00	0.00	0.00	90,359.72	0.00	0.00	90,359.72	0.00	0.00	0.00	0.00	0.00	0.00	0.00		
SFUN.: 1 TRANSFERENCIAS ENTRE DIFERENTES NIVELES Y ORDENES DE GOBIERNO		0.00	0.00	0.00	90,359.72	0.00	0.00	90,359.72	0.00	0.00	0.00	0.00	0.00	0.00	0.00		
LOC.: 0001 - CABECERA MUNICIPAL		0.00	0.00	0.00	90,359.72	0.00	0.00	90,359.72	0.00	0.00	0.00	0.00	0.00	0.00	0.00		
10-00-00000-8322-010000	FONDO DE APORTACIONES PARA EL FORTALECIMIENTO DE LOS MUNICIPIOS (FORTAMUNDF)	0.00	0.00	0.00	90,359.72	0.00	0.00	90,359.72	0.00	0.00	0.00	0.00	0.00	0.00	0.00		

PRESIDENCIA MUNICIPAL 2024-2027 MAPASTEPEC, CHIAPAS

PRESIDENCIA MUNICIPAL 2024-2027 MAPASTEPEC, CHIAPAS

OBRAS PUBLICAS 2024-2027 MAPASTEPEC, CHIAPAS

000083

ESTADO PRESUPUESTAL DE EGRESOS
MAPASTEPEC

ESTADO PRESUPUESTAL DE EGRESOS DEL PERIODO: Del 01/01/2025 al 31/12/2025

Clave Presupuestal / SubPrograma Proyecto / Obra Partida-Area	Concepto	Pto. Autorizado	ACUM. PERIODO ANTERIOR		MOVIMIENTOS DEL PERIODO								SALDOS ACTUALES			AVANCES	
					Modificaciones		Transferencias		Erogado								
			Presup. Modif.	Erogado Anterior	Ampliación	Reducción	Aumento	Disminución	Comprometido	Devengado	Ejercido	Pagado	Presup. Modif.	Erogado	Saldo Disponible	% Fin.	% Finan.
PROG. : UR URBANIZACIÓN		0.00	0.00	0.00	0.00	0.00	90,359.72	0.00	0.00	0.00	0.00	90,359.72	90,359.72	90,359.72	0.00		
FIN.: 2 DESARROLLO SOCIAL		0.00	0.00	0.00	0.00	0.00	90,359.72	0.00	0.00	0.00	0.00	90,359.72	90,359.72	90,359.72	0.00		
FUN.: 2 VIVIENDA Y SERVICIOS A LA COMUNIDAD		0.00	0.00	0.00	0.00	0.00	90,359.72	0.00	0.00	0.00	0.00	90,359.72	90,359.72	90,359.72	0.00		
SFUN.: 4 ALUMBRADO PÚBLICO		0.00	0.00	0.00	0.00	0.00	90,359.72	0.00	0.00	0.00	0.00	90,359.72	90,359.72	90,359.72	0.00		
LOC.: 0001 - CABECERA MUNICIPAL		0.00	0.00	0.00	0.00	0.00	90,359.72	0.00	0.00	0.00	0.00	90,359.72	90,359.72	90,359.72	0.00		
04-05 F2538-6143-010000	FAFM 2025 - F2538 - REHABILITACION DE ALUMBRADO PUBLICO EN LA CABECERA MUNICIPAL	0.00	0.00	0.00	0.00	0.00	90,359.72	0.00	0.00	0.00	0.00	90,359.72	90,359.72	90,359.72	0.00	100.00	100.00
Total General		217,558,414.05	0.00	0.00	16,640,229.67	4,938,087.12	163,084,060.93	163,084,060.93	2,265,558.51	0.00	0.00	226,891,088.39	229,260,558.51	229,156,610.90	203,939.09		

ELABORÓ

C.P. CLAUDIA ARACELY PEREZ BECERRA
TESORERO

REVISÓ

M.P. ANTONIO CALVAN GARCIA
DIRECTOR DE OBRAS PUBLICAS

AUTORIZÓ

C. AMANDO ESPINOSA CRUZ
PRESIDENTE

TESORERIA MUNICIPAL 2024-2027 MAPASTEPEC, CHIAPAS

OBRAS PUBLICAS 2024-2027 MAPASTEPEC, CHIAPAS

PRESIDENCIA MUNICIPAL 2024-2027 MAPASTEPEC, CHIAPAS

000084

Clave Presupuestal / SubProgra ma-Proyecto / Obra-Partida-Area	Concepto	EROGADO												SALDOS ACTUALES		
		MOVIMIENTOS DEL PERIODO ANTERIOR				MOVIMIENTOS DEL PERIODO ACTUAL				MOVIMIENTOS ACUMULADOS						
		Comprometido	Devengado	Ejercido	Pagado	Comprometido	Devengado	Ejercido	Pagado	Comprometido	Devengado	Ejercido	Pagado	Presup. Modif.	Ejercido	Saldo Disponible
FF.: AA ORDINARIOS AÑO EN CURSO		0.00	0.00	0.00	0.00	0.00	0.00	0.00	97,168,154.16	0.00	0.00	0.00	97,168,154.16	97,168,154.16	97,168,154.16	0.00
PROG.: 01 SERVICIOS ADMINISTRATIVOS		0.00	0.00	0.00	0.00	0.00	0.00	0.00	65,962,854.23	0.00	0.00	0.00	65,962,854.23	65,962,854.23	65,962,854.23	0.00
FIN.: 1 GOBIERNO		0.00	0.00	0.00	0.00	0.00	0.00	0.00	58,527,932.04	0.00	0.00	0.00	58,527,932.04	58,527,932.04	58,527,932.04	0.00
FUN.: 1 LEGISLACIÓN		0.00	0.00	0.00	0.00	0.00	0.00	0.00	5,883,911.29	0.00	0.00	0.00	5,883,911.29	5,883,911.29	5,883,911.29	0.00
SFUN.: 1 LEGISLACIÓN		0.00	0.00	0.00	0.00	0.00	0.00	0.00	5,883,911.29	0.00	0.00	0.00	5,883,911.29	5,883,911.29	5,883,911.29	0.00
LOC.: 0001 - CABECERA MUNICIPAL		0.00	0.00	0.00	0.00	0.00	0.00	0.00	5,883,911.29	0.00	0.00	0.00	5,883,911.29	5,883,911.29	5,883,911.29	0.00
01-00-00000-1111-010100 DIETAS		0.00	0.00	0.00	0.00	0.00	0.00	0.00	4,722,919.92	0.00	0.00	0.00	4,722,919.92	4,722,919.92	4,722,919.92	0.00
01-00-00000-1131-010100 SUELDO AL PERSONAL EVENTUAL BASE		0.00	0.00	0.00	0.00	0.00	0.00	0.00	357,297.36	0.00	0.00	0.00	357,297.36	357,297.36	357,297.36	0.00
01-00-00000-1134-010100 SUELDO AL PERSONAL DE CONFIANZA		0.00	0.00	0.00	0.00	0.00	0.00	0.00	126,660.00	0.00	0.00	0.00	126,660.00	126,660.00	126,660.00	0.00
01-00-00000-1321-010100 GRATIFICACIÓN DE FIN DE AÑO		0.00	0.00	0.00	0.00	0.00	0.00	0.00	668,101.80	0.00	0.00	0.00	668,101.80	668,101.80	668,101.80	0.00
01-00-00000-2111-010100 MATERIALES Y ÚTILES DE OFICINA		0.00	0.00	0.00	0.00	0.00	0.00	0.00	0.00	0.00	0.00	0.00	0.00	0.00	0.00	0.00
01-00-00000-2121-010100 MATERIALES Y ÚTILES DE IMPRESIÓN Y REPRODUCCIÓN		0.00	0.00	0.00	0.00	0.00	0.00	0.00	401.52	0.00	0.00	0.00	401.52	401.52	401.52	0.00
01-00-00000-2141-010100 ALIMENTACIÓN DE PERSONAS		0.00	0.00	0.00	0.00	0.00	0.00	0.00	0.00	0.00	0.00	0.00	0.00	0.00	0.00	0.00
01-00-00000-2611-010100 COMBUSTIBLES		0.00	0.00	0.00	0.00	0.00	0.00	0.00	0.00	0.00	0.00	0.00	0.00	0.00	0.00	0.00
01-00-00000-2711-010100 VESTUARIOS Y UNIFORMES		0.00	0.00	0.00	0.00	0.00	0.00	0.00	0.00	0.00	0.00	0.00	0.00	0.00	0.00	0.00
01-00-00000-3721-010100 PASAJES NACIONALES TERRESTRES		0.00	0.00	0.00	0.00	0.00	0.00	0.00	0.00	0.00	0.00	0.00	0.00	0.00	0.00	0.00
01-00-00000-3751-010100 VIÁTICOS NACIONALES		0.00	0.00	0.00	0.00	0.00	0.00	0.00	6,530.00	0.00	0.00	0.00	6,530.00	6,530.00	6,530.00	0.00
FUN.: 2 JUSTICIA		0.00	0.00	0.00	0.00	0.00	0.00	0.00	290,285.76	0.00	0.00	0.00	290,285.76	290,285.76	290,285.76	0.00
SFUN.: 1 IMPARTICIÓN DE JUSTICIA		0.00	0.00	0.00	0.00	0.00	0.00	0.00	290,285.76	0.00	0.00	0.00	290,285.76	290,285.76	290,285.76	0.00
LOC.: 0001 - CABECERA MUNICIPAL		0.00	0.00	0.00	0.00	0.00	0.00	0.00	290,285.76	0.00	0.00	0.00	290,285.76	290,285.76	290,285.76	0.00
06-00-00000-1131-010000 SUELDO AL PERSONAL EVENTUAL BASE		0.00	0.00	0.00	0.00	0.00	0.00	0.00	106,644.76	0.00	0.00	0.00	106,644.76	106,644.76	106,644.76	0.00
06-00-00000-1134-010000 SUELDO AL PERSONAL DE CONFIANZA		0.00	0.00	0.00	0.00	0.00	0.00	0.00	84,000.00	0.00	0.00	0.00	84,000.00	84,000.00	84,000.00	0.00
06-00-00000-1321-010000 GRATIFICACIÓN DE FIN DE AÑO		0.00	0.00	0.00	0.00	0.00	0.00	0.00	39,741.00	0.00	0.00	0.00	39,741.00	39,741.00	39,741.00	0.00
06-00-00000-2111-010000 MATERIALES Y ÚTILES DE OFICINA		0.00	0.00	0.00	0.00	0.00	0.00	0.00	0.00	0.00	0.00	0.00	0.00	0.00	0.00	0.00
06-00-00000-2121-010000 MATERIALES Y ÚTILES DE IMPRESIÓN Y REPRODUCCIÓN		0.00	0.00	0.00	0.00	0.00	0.00	0.00	0.00	0.00	0.00	0.00	0.00	0.00	0.00	0.00
06-00-00000-3221-010000 ARRENDAMIENTO DE MOBILIARIO		0.00	0.00	0.00	0.00	0.00	0.00	0.00	0.00	0.00	0.00	0.00	0.00	0.00	0.00	0.00
06-00-00000-3721-010000 PASAJES NACIONALES TERRESTRES		0.00	0.00	0.00	0.00	0.00	0.00	0.00	0.00	0.00	0.00	0.00	0.00	0.00	0.00	0.00
06-00-00000-3751-010000 VIÁTICOS NACIONALES		0.00	0.00	0.00	0.00	0.00	0.00	0.00	0.00	0.00	0.00	0.00	0.00	0.00	0.00	0.00
FUN.: 3 COORDINACION DE LA POLITICA DE GOBIERNO		0.00	0.00	0.00	0.00	0.00	0.00	0.00	46,413,794.99	0.00	0.00	0.00	46,413,794.99	46,413,794.99	46,413,794.99	0.00
SFUN.: 1 PRESIDENCIA / GUBERNATURA		0.00	0.00	0.00	0.00	0.00	0.00	0.00	30,266,995.15	0.00	0.00	0.00	30,266,995.15	30,266,995.15	30,266,995.15	0.00
LOC.: 0001 - CABECERA MUNICIPAL		0.00	0.00	0.00	0.00	0.00	0.00	0.00	30,266,995.15	0.00	0.00	0.00	30,266,995.15	30,266,995.15	30,266,995.15	0.00

H. AYUNTAMIENTO CONSTITUCIONAL MUNICIPAL
2024 - 2027
MAPASTEPEC, CHIAPAS

PRESIDENCIA
2024 - 2027
MAPASTEPEC, CHIAPAS

H. AYUNTAMIENTO CONSTITUCIONAL
OBRAS PUBLICAS
2024 - 2027
MAPASTEPEC, CHIAPAS

000385

Clave Presupuestal SubPrograma-Proyecto- Obra-Partida-Area	Concepto	EROGADO												SALDOS ACTUALES		
		MOVIMIENTOS DEL PERIODO ANTERIOR				MOVIMIENTOS DEL PERIODO ACTUAL				MOVIMIENTOS ACUMULADOS						
		Comprometido	Devengado	Ejercido	Pagado	Comprometido	Devengado	Ejercido	Pagado	Comprometido	Devengado	Ejercido	Pagado	Presup. Modif.	Erogado	Saldo Disponible
02-00-00000-1131-010200	SUELDO AL PERSONAL SINDICALIZADO	0.00	0.00	0.00	0.00	0.00	0.00	0.00	654,916.92	0.00	0.00	0.00	654,916.92	654,916.92	654,916.92	0.00
02-00-00000-1134-010200	SUELDO AL PERSONAL DE CONFIANZA	0.00	0.00	0.00	0.00	0.00	0.00	0.00	2,280,201.68	0.00	0.00	0.00	2,280,201.68	2,280,201.68	2,280,201.68	0.00
02-00-00000-1321-010200	PRIMAS DE VACACIONES Y DOMINICAL	0.00	0.00	0.00	0.00	0.00	0.00	0.00	181,407.55	0.00	0.00	0.00	181,407.55	181,407.55	181,407.55	0.00
02-00-00000-1322-010200	GRATIFICACIÓN DE FIN DE AÑO	0.00	0.00	0.00	0.00	0.00	0.00	0.00	998,349.36	0.00	0.00	0.00	998,349.36	998,349.36	998,349.36	0.00
02-00-00000-1531-010200	PRESTACIONES DE RETIRO	0.00	0.00	0.00	0.00	0.00	0.00	0.00	35,000.00	0.00	0.00	0.00	35,000.00	35,000.00	35,000.00	0.00
02-00-00000-1549-010200	PAGO POR DÍAS ECONÓMICOS NO DISFRUTADOS	0.00	0.00	0.00	0.00	0.00	0.00	0.00	4,450.00	0.00	0.00	0.00	4,450.00	4,450.00	4,450.00	0.00
02-00-00000-1710-010200	INCENTIVO AL PERSONAL	0.00	0.00	0.00	0.00	0.00	0.00	0.00	263,350.00	0.00	0.00	0.00	263,350.00	263,350.00	263,350.00	0.00
02-00-00000-2111-010200	MATERIALES Y ÚTILES DE OFICINA	0.00	0.00	0.00	0.00	0.00	0.00	0.00	725,171.71	0.00	0.00	0.00	725,171.71	725,171.71	725,171.71	0.00
02-00-00000-2121-010200	MATERIALES Y ÚTILES DE IMPRESIÓN Y REPRODUCCIÓN	0.00	0.00	0.00	0.00	0.00	0.00	0.00	612,967.67	0.00	0.00	0.00	612,967.67	612,967.67	612,967.67	0.00
02-00-00000-2141-010200	MATERIALES Y ÚTILES PARA EL PROCESAMIENTO EN EQUIPO Y BIENES INFORMÁTICOS	0.00	0.00	0.00	0.00	0.00	0.00	0.00	189,922.33	0.00	0.00	0.00	189,922.33	189,922.33	189,922.33	0.00
02-00-00000-2161-010200	MATERIAL DE LIMPIEZA	0.00	0.00	0.00	0.00	0.00	0.00	0.00	400,540.42	0.00	0.00	0.00	400,540.42	400,540.42	400,540.42	0.00
02-00-00000-2171-010200	MATERIAL DE APOYO INFORMATIVO	0.00	0.00	0.00	0.00	0.00	0.00	0.00	0.00	0.00	0.00	0.00	0.00	0.00	0.00	0.00
02-00-00000-2211-010300	ALIMENTACIÓN DE PERSONAS	0.00	0.00	0.00	0.00	0.00	0.00	0.00	156,715.57	0.00	0.00	0.00	156,715.57	156,715.57	156,715.57	0.00
02-00-00000-2221-010300	ALIMENTACIÓN DE ANIMALES	0.00	0.00	0.00	0.00	0.00	0.00	0.00	140,400.00	0.00	0.00	0.00	140,400.00	140,400.00	140,400.00	0.00
02-00-00000-2231-010300	UTENSILIOS PARA EL SERVICIO DE ALIMENTACIÓN	0.00	0.00	0.00	0.00	0.00	0.00	0.00	2,644.80	0.00	0.00	0.00	2,644.80	2,644.80	2,644.80	0.00
02-00-00000-2431-010300	CAL, YESO Y PRODUCTOS DE YESO	0.00	0.00	0.00	0.00	0.00	0.00	0.00	33,879.98	0.00	0.00	0.00	33,879.98	33,879.98	33,879.98	0.00
02-00-00000-2461-010200	MATERIAL ELÉCTRICO Y ELECTRÓNICO	0.00	0.00	0.00	0.00	0.00	0.00	0.00	139,717.49	0.00	0.00	0.00	139,717.49	139,717.49	139,717.49	0.00
02-00-00000-2491-010200	MATERIALES DE CONSTRUCCIÓN Y REPARACIÓN	0.00	0.00	0.00	0.00	0.00	0.00	0.00	214,741.88	0.00	0.00	0.00	214,741.88	214,741.88	214,741.88	0.00
02-00-00000-2521-010300	PLAGUICIDAS, ABONOS Y FERTILIZANTES	0.00	0.00	0.00	0.00	0.00	0.00	0.00	133,855.00	0.00	0.00	0.00	133,855.00	133,855.00	133,855.00	0.00
02-00-00000-2531-010200	MEDICINAS Y PRODUCTOS FARMACÉUTICOS	0.00	0.00	0.00	0.00	0.00	0.00	0.00	2,114,004.61	0.00	0.00	0.00	2,114,004.61	2,114,004.61	2,114,004.61	0.00
02-00-00000-2611-010200	COMBUSTIBLES	0.00	0.00	0.00	0.00	0.00	0.00	0.00	2,504,294.65	0.00	0.00	0.00	2,504,294.65	2,504,294.65	2,504,294.65	0.00
02-00-00000-2612-010200	LUBRICANTES Y ADITIVOS	0.00	0.00	0.00	0.00	0.00	0.00	0.00	9,466.49	0.00	0.00	0.00	9,466.49	9,466.49	9,466.49	0.00
02-00-00000-2711-010200	VESTUARIOS Y UNIFORMES	0.00	0.00	0.00	0.00	0.00	0.00	0.00	166,274.40	0.00	0.00	0.00	166,274.40	166,274.40	166,274.40	0.00
02-00-00000-2731-010200	ARTÍCULOS DEPORTIVOS	0.00	0.00	0.00	0.00	0.00	0.00	0.00	0.00	0.00	0.00	0.00	0.00	0.00	0.00	0.00
02-00-00000-2741-010200	PRODUCTOS TEXTILES	0.00	0.00	0.00	0.00	0.00	0.00	0.00	48,187.68	0.00	0.00	0.00	48,187.68	48,187.68	48,187.68	0.00
02-00-00000-2911-010200	REFACCIONES, ACCESORIOS Y HERRAMIENTAS MENORES	0.00	0.00	0.00	0.00	0.00	0.00	0.00	523,083.14	0.00	0.00	0.00	523,083.14	523,083.14	523,083.14	0.00
02-00-00000-2941-010200	REFACCIONES Y ACCESORIOS PARA EQUIPO DE CÓMPUTO	0.00	0.00	0.00	0.00	0.00	0.00	0.00	0.00	0.00	0.00	0.00	0.00	0.00	0.00	0.00
02-00-00000-2951-010200	REFACCIONES Y ACCESORIOS MENORES DE EQUIPO DE TRANSPORTE	0.00	0.00	0.00	0.00	0.00	0.00	0.00	509,240.28	0.00	0.00	0.00	509,240.28	509,240.28	509,240.28	0.00
02-00-00000-2961-010200	REFACCIONES Y ACCESORIOS MENORES DE MAQUINARIA Y OTROS EQUIPOS	0.00	0.00	0.00	0.00	0.00	0.00	0.00	86,510.70	0.00	0.00	0.00	86,510.70	86,510.70	86,510.70	0.00
02-00-00000-3111-010200	SERVICIO DE ENERGÍA ELÉCTRICA	0.00	0.00	0.00	0.00	0.00	0.00	0.00	1,265,853.57	0.00	0.00	0.00	1,265,853.57	1,265,853.57	1,265,853.57	0.00
02-00-00000-3121-010200	GAS	0.00	0.00	0.00	0.00	0.00	0.00	0.00	21,406.08	0.00	0.00	0.00	21,406.08	21,406.08	21,406.08	0.00
02-00-00000-3141-010200	SERVICIO TELEFÓNICO CONVENCIONAL	0.00	0.00	0.00	0.00	0.00	0.00	0.00	121,880.70	0.00	0.00	0.00	121,880.70	121,880.70	121,880.70	0.00
02-00-00000-3161-010200	SERVICIO POSTAL	0.00	0.00	0.00	0.00	0.00	0.00	0.00	230.50	0.00	0.00	0.00	230.50	230.50	230.50	0.00

TESORERÍA MUNICIPAL 2024-2027 MAPASTEPEC, CHIAPAS

PRESIDENCIA MUNICIPAL 2024-2027 MAPASTEPEC, CHIAPAS

OBRAS PÚBLICAS 2024-2027 MAPASTEPEC, CHIAPAS

Clave Presupuestal Rub/Programa/Proyecto-Obra/Partida/Area Concepto	EROGADO												SALDOS ACTUALES		
	MOVIMIENTOS DEL PERIODO ANTERIOR				MOVIMIENTOS DEL PERIODO ACTUAL				MOVIMIENTOS ACUMULADOS						
	Comprometido	Devengado	Ejercido	Pagado	Comprometido	Devengado	Ejercido	Pagado	Comprometido	Devengado	Ejercido	Pagado	Presup. Modif.	Erogado	Saldo Disponible
02-00-00000-3231-010200 ARRENDAMIENTO DE EQUIPO Y BIENES INFORMATICOS	0.00	0.00	0.00	0.00	0.00	0.00	0.00	131,662.58	0.00	0.00	0.00	131,662.58	131,662.58	131,662.58	0.00
02-00-00000-3251-010200 ARRENDAMIENTO DE VEHICULOS	0.00	0.00	0.00	0.00	0.00	0.00	0.00	734,184.83	0.00	0.00	0.00	734,184.83	734,184.83	734,184.83	0.00
02-00-00000-3291-010200 OTROS ARRENDAMIENTOS	0.00	0.00	0.00	0.00	0.00	0.00	0.00	0.00	0.00	0.00	0.00	0.00	0.00	0.00	0.00
02-00-00000-3299-010200 OTROS SERVICIOS ESPECIALIZADOS	0.00	0.00	0.00	0.00	0.00	0.00	0.00	1,358,000.00	0.00	0.00	0.00	1,358,000.00	1,358,000.00	1,358,000.00	0.00
02-00-00000-3331-010200 SERVICIOS DE INFORMÁTICA	0.00	0.00	0.00	0.00	0.00	0.00	0.00	24,373.50	0.00	0.00	0.00	24,373.50	24,373.50	24,373.50	0.00
02-00-00000-3361-010200 ESTUDIOS E INVESTIGACIONES	0.00	0.00	0.00	0.00	0.00	0.00	0.00	0.00	0.00	0.00	0.00	0.00	0.00	0.00	0.00
02-00-00000-3364-010200 SERVICIOS MÉDICOS	0.00	0.00	0.00	0.00	0.00	0.00	0.00	521,869.07	0.00	0.00	0.00	521,869.07	521,869.07	521,869.07	0.00
02-00-00000-3396-010200 SERVICIOS DE ANÁLISIS Y FARMACÉUTICOS	0.00	0.00	0.00	0.00	0.00	0.00	0.00	1,524,093.20	0.00	0.00	0.00	1,524,093.20	1,524,093.20	1,524,093.20	0.00
02-00-00000-3451-010200 SEGURO DE BIENES PATRIMONIALES	0.00	0.00	0.00	0.00	0.00	0.00	0.00	31,095.22	0.00	0.00	0.00	31,095.22	31,095.22	31,095.22	0.00
02-00-00000-3511-010200 CONSERVACIÓN Y MANTENIMIENTO MENOR DE INMUEBLES	0.00	0.00	0.00	0.00	0.00	0.00	0.00	38,436.00	0.00	0.00	0.00	38,436.00	38,436.00	38,436.00	0.00
02-00-00000-3521-010200 MANTENIMIENTO Y CONSERVACIÓN DE MOBILIARIO Y EQUIPO DE ADMINISTRACIÓN	0.00	0.00	0.00	0.00	0.00	0.00	0.00	308,320.16	0.00	0.00	0.00	308,320.16	308,320.16	308,320.16	0.00
02-00-00000-3531-010200 REPARACIÓN Y MANTENIMIENTO DE EQUIPO DE TRANSPORTE	0.00	0.00	0.00	0.00	0.00	0.00	0.00	187,308.59	0.00	0.00	0.00	187,308.59	187,308.59	187,308.59	0.00
02-00-00000-3571-010200 MANTENIMIENTO Y CONSERVACIÓN DE MAQUINARIA Y EQUIPO	0.00	0.00	0.00	0.00	0.00	0.00	0.00	47,207.36	0.00	0.00	0.00	47,207.36	47,207.36	47,207.36	0.00
02-00-00000-3611-010200 GASTOS DE PROPAGANDA	0.00	0.00	0.00	0.00	0.00	0.00	0.00	319,326.00	0.00	0.00	0.00	319,326.00	319,326.00	319,326.00	0.00
02-00-00000-3711-010200 PASAJES NACIONALES AÉREOS	0.00	0.00	0.00	0.00	0.00	0.00	0.00	7,647.00	0.00	0.00	0.00	7,647.00	7,647.00	7,647.00	0.00
02-00-00000-3721-010200 PASAJES NACIONALES TERRESTRES	0.00	0.00	0.00	0.00	0.00	0.00	0.00	59,195.00	0.00	0.00	0.00	59,195.00	59,195.00	59,195.00	0.00
02-00-00000-3751-010200 VIÁTICOS NACIONALES	0.00	0.00	0.00	0.00	0.00	0.00	0.00	519,403.32	0.00	0.00	0.00	519,403.32	519,403.32	519,403.32	0.00
02-00-00000-3821-010200 GASTOS DE ORDEN SOCIAL Y CULTURAL	0.00	0.00	0.00	0.00	0.00	0.00	0.00	8,464,001.70	0.00	0.00	0.00	8,464,001.70	8,464,001.70	8,464,001.70	0.00
02-00-00000-3911-010200 FUNERALES	0.00	0.00	0.00	0.00	0.00	0.00	0.00	116,195.00	0.00	0.00	0.00	116,195.00	116,195.00	116,195.00	0.00
02-00-00000-3921-010200 OTROS IMPUESTOS Y DERECHOS	0.00	0.00	0.00	0.00	0.00	0.00	0.00	428,722.26	0.00	0.00	0.00	428,722.26	428,722.26	428,722.26	0.00
02-00-00000-3941-010200 OTROS SEGUROS	0.00	0.00	0.00	0.00	0.00	0.00	0.00	1,430.00	0.00	0.00	0.00	1,430.00	1,430.00	1,430.00	0.00
02-00-00000-4411-010200 AYUDAS A ORGANIZACIONES Y PERSONAS (CULTURALES Y SOCIALES)	0.00	0.00	0.00	0.00	0.00	0.00	0.00	801,824.78	0.00	0.00	0.00	801,824.78	801,824.78	801,824.78	0.00
02-00-00000-4412-010200 PREMIOS	0.00	0.00	0.00	0.00	0.00	0.00	0.00	0.00	0.00	0.00	0.00	0.00	0.00	0.00	0.00
02-00-00000-4451-010200 AYUDAS A INSTITUCIONES SIN FINES DE LUCRO	0.00	0.00	0.00	0.00	0.00	0.00	0.00	674,019.40	0.00	0.00	0.00	674,019.40	674,019.40	674,019.40	0.00
SFUN.: 2 POLÍTICA INTERIOR	**0.00**	**0.00**	**0.00**	**0.00**	**0.00**	**0.00**	**0.00**	**1,680,914.14**	**0.00**	**0.00**	**0.00**	**1,680,914.14**	**1,680,914.14**	**1,680,914.14**	**0.00**
LOC.: 0001 - CABECERA MUNICIPAL	**0.00**	**0.00**	**0.00**	**0.00**	**0.00**	**0.00**	**0.00**	**1,680,914.14**	**0.00**	**0.00**	**0.00**	**1,680,914.14**	**1,680,914.14**	**1,680,914.14**	**0.00**
03-00-10000-1131-010300 SUELDO AL PERSONAL SINDICALIZADO	0.00	0.00	0.00	0.00	0.00	0.00	0.00	1,001,770.01	0.00	0.00	0.00	1,001,770.01	1,001,770.01	1,001,770.01	0.00
03-00-10000-1134-010300 SUELDO AL PERSONAL DE CONFIANZA	0.00	0.00	0.00	0.00	0.00	0.00	0.00	444,462.64	0.00	0.00	0.00	444,462.64	444,462.64	444,462.64	0.00
03-00-10000-1322-010300 GRATIFICACIÓN DE FIN DE AÑO	0.00	0.00	0.00	0.00	0.00	0.00	0.00	230,671.24	0.00	0.00	0.00	230,671.24	230,671.24	230,671.24	0.00
03-00-20000-2111-010000 MATERIALES Y ÚTILES DE OFICINA	0.00	0.00	0.00	0.00	0.00	0.00	0.00	3,814.45	0.00	0.00	0.00	3,814.45	3,814.45	3,814.45	0.00
03-00-20000-2121-010000 MATERIALES Y ÚTILES DE IMPRESIÓN Y REPRODUCCIÓN	0.00	0.00	0.00	0.00	0.00	0.00	0.00	0.00	0.00	0.00	0.00	0.00	0.00	0.00	0.00
03-00-20000-2151-010000 VIÁTICOS NACIONALES	0.00	0.00	0.00	0.00	0.00	0.00	0.00	236.80	0.00	0.00	0.00	236.80	236.80	236.80	0.00

PRESIDENCIA MUNICIPAL 2024-2027 MAPASTEPEC, CHIAPAS
PRESIDENCIA MUNICIPAL 2024-2027 MAPASTEPEC, CHIAPAS
OBRAS PÚBLICAS 2024-2027 MAPASTEPEC, CHIAPAS

Clave Presupuestal SubPrograma-Proyecto-Cuenta Partida-Area	Concepto	EROGADO												SALDOS ACTUALES		
		MOVIMIENTOS DEL PERIODO ANTERIOR				MOVIMIENTOS DEL PERIODO ACTUAL				MOVIMIENTOS ACUMULADOS						
		Comprometido	Devengado	Ejercido	Pagado	Comprometido	Devengado	Ejercido	Pagado	Comprometido	Devengado	Ejercido	Pagado	Presup. Modif.	Erogado	Saldo Disponible
SFUN.: 4 FUNCIÓN PÚBLICA		0.00	0.00	0.00	0.00	0.00	0.00	0.00	4,154,206.01	0.00	0.00	0.00	4,154,206.01	4,154,206.01	4,154,206.01	0.00
LOC.: 0001 - CABECERA MUNICIPAL		0.00	0.00	0.00	0.00	0.00	0.00	0.00	4,154,206.01	0.00	0.00	0.00	4,154,206.01	4,154,206.01	4,154,206.01	0.00
10-00-00000-1131-010000	SUELDO AL PERSONAL SINDICALIZADO	0.00	0.00	0.00	0.00	0.00	0.00	0.00	472,414.61	0.00	0.00	0.00	472,414.61	472,414.61	472,414.61	0.00
10-00-00000-1134-010000	SUELDO AL PERSONAL DE CONFIANZA	0.00	0.00	0.00	0.00	0.00	0.00	0.00	3,203,432.26	0.00	0.00	0.00	3,203,432.26	3,203,432.26	3,203,432.26	0.00
10-00-00000-1322-010000	GRATIFICACIÓN DE FIN DE AÑO	0.00	0.00	0.00	0.00	0.00	0.00	0.00	476,361.14	0.00	0.00	0.00	476,361.14	476,361.14	476,361.14	0.00
SFUN.: 5 ASUNTOS JURÍDICOS		0.00	0.00	0.00	0.00	0.00	0.00	0.00	318,578.67	0.00	0.00	0.00	318,578.67	318,578.67	318,578.67	0.00
LOC.: 0001 - CABECERA MUNICIPAL		0.00	0.00	0.00	0.00	0.00	0.00	0.00	318,578.67	0.00	0.00	0.00	318,578.67	318,578.67	318,578.67	0.00
16-00-00000-1134-011000	SUELDO AL PERSONAL DE CONFIANZA	0.00	0.00	0.00	0.00	0.00	0.00	0.00	283,181.04	0.00	0.00	0.00	283,181.04	283,181.04	283,181.04	0.00
16-00-00000-1322-011000	GRATIFICACIÓN DE FIN DE AÑO	0.00	0.00	0.00	0.00	0.00	0.00	0.00	35,397.63	0.00	0.00	0.00	35,397.63	35,397.63	35,397.63	0.00
SFUN.: 9 OTROS		0.00	0.00	0.00	0.00	0.00	0.00	0.00	9,993,099.02	0.00	0.00	0.00	9,993,099.02	9,993,099.02	9,993,099.02	0.00
LOC.: 0001 - CABECERA MUNICIPAL		0.00	0.00	0.00	0.00	0.00	0.00	0.00	9,993,099.02	0.00	0.00	0.00	9,993,099.02	9,993,099.02	9,993,099.02	0.00
05-00-00000-1131-010000	SUELDO AL PERSONAL SINDICALIZADO	0.00	0.00	0.00	0.00	0.00	0.00	0.00	128,925.60	0.00	0.00	0.00	128,925.60	128,925.60	128,925.60	0.00
05-00-00000-1131-010000	SUELDO AL PERSONAL SINDICALIZADO	0.00	0.00	0.00	0.00	0.00	0.00	0.00	2,741,703.69	0.00	0.00	0.00	2,741,703.69	2,741,703.69	2,741,703.69	0.00
05-00-00000-1134-010000	SUELDO AL PERSONAL DE CONFIANZA	0.00	0.00	0.00	0.00	0.00	0.00	0.00	701,534.80	0.00	0.00	0.00	701,534.80	701,534.80	701,534.80	0.00
05-00-00000-1134-010000	SUELDO AL PERSONAL DE CONFIANZA	0.00	0.00	0.00	0.00	0.00	0.00	0.00	2,197,023.04	0.00	0.00	0.00	2,197,023.04	2,197,023.04	2,197,023.04	0.00
10-00-00000-1134-011000	SUELDO AL PERSONAL DE CONFIANZA	0.00	0.00	0.00	0.00	0.00	0.00	0.00	1,434,409.77	0.00	0.00	0.00	1,434,409.77	1,434,409.77	1,434,409.77	0.00
05-00-00000-1322-010000	GRATIFICACIÓN DE FIN DE AÑO	0.00	0.00	0.00	0.00	0.00	0.00	0.00	103,817.93	0.00	0.00	0.00	103,817.93	103,817.93	103,817.93	0.00
05-00-00000-1322-010000	GRATIFICACIÓN DE FIN DE AÑO	0.00	0.00	0.00	0.00	0.00	0.00	0.00	887,603.07	0.00	0.00	0.00	887,603.07	887,603.07	887,603.07	0.00
10-00-00000-1322-011000	GRATIFICACIÓN DE FIN DE AÑO	0.00	0.00	0.00	0.00	0.00	0.00	0.00	176,113.87	0.00	0.00	0.00	176,113.87	176,113.87	176,113.87	0.00
05-00-00000-1533-010000	PENSIONES	0.00	0.00	0.00	0.00	0.00	0.00	0.00	817,088.73	0.00	0.00	0.00	817,088.73	817,088.73	817,088.73	0.00
05-00-00000-2111-010000	MATERIALES Y ÚTILES DE OFICINA	0.00	0.00	0.00	0.00	0.00	0.00	0.00	285,253.23	0.00	0.00	0.00	285,253.23	285,253.23	285,253.23	0.00
05-00-00000-2111-010000	MATERIALES Y ÚTILES DE OFICINA	0.00	0.00	0.00	0.00	0.00	0.00	0.00	0.00	0.00	0.00	0.00	0.00	0.00	0.00	0.00
05-00-00000-2121-010000	MATERIALES Y ÚTILES DE IMPRESIÓN Y REPRODUCCIÓN	0.00	0.00	0.00	0.00	0.00	0.00	0.00	74,255.65	0.00	0.00	0.00	74,255.65	74,255.65	74,255.65	0.00
05-00-00000-2121-010000	MATERIALES Y ÚTILES DE IMPRESIÓN Y REPRODUCCIÓN	0.00	0.00	0.00	0.00	0.00	0.00	0.00	0.00	0.00	0.00	0.00	0.00	0.00	0.00	0.00
05-00-00000-2461-010000	MATERIAL ELÉCTRICO Y ELECTRÓNICO	0.00	0.00	0.00	0.00	0.00	0.00	0.00	0.00	0.00	0.00	0.00	0.00	0.00	0.00	0.00
05-00-00000-2611-010000	COMBUSTIBLES	0.00	0.00	0.00	0.00	0.00	0.00	0.00	297,587.32	0.00	0.00	0.00	297,587.32	297,587.32	297,587.32	0.00
05-00-00000-2612-010000	LUBRICANTES Y ADITIVOS	0.00	0.00	0.00	0.00	0.00	0.00	0.00	13,260.00	0.00	0.00	0.00	13,260.00	13,260.00	13,260.00	0.00
05-00-00000-2721-010000	PRENDAS DE SEGURIDAD Y PROTECCIÓN PERSONAL	0.00	0.00	0.00	0.00	0.00	0.00	0.00	0.00	0.00	0.00	0.00	0.00	0.00	0.00	0.00
05-00-00000-2911-010000	REFACCIONES, ACCESORIOS Y HERRAMIENTAS MENORES	0.00	0.00	0.00	0.00	0.00	0.00	0.00	53,393.40	0.00	0.00	0.00	53,393.40	53,393.40	53,393.40	0.00
05-00-00000-2921-010000	REFACCIONES Y ACCESORIOS MENORES DE EQUIPO DE TRANSPORTE	0.00	0.00	0.00	0.00	0.00	0.00	0.00	0.00	0.00	0.00	0.00	0.00	0.00	0.00	0.00
05-00-00000-2951-010000	REFACCIONES Y ACCESORIOS MENORES DE MAQUINARIA Y OTROS EQUIPOS	0.00	0.00	0.00	0.00	0.00	0.00	0.00	0.00	0.00	0.00	0.00	0.00	0.00	0.00	0.00
05-00-00000-3751-010000	ARRENDAMIENTO DE EQUIPO Y BIENES INFORMÁTICOS	0.00	0.00	0.00	0.00	0.00	0.00	0.00	80,326.52	0.00	0.00	0.00	80,326.52	80,326.52	80,326.52	0.00

TESORERIA MUNICIPAL 2024-2027 MAPASTEPEC, CHIAPAS

PRESIDENCIA MUNICIPAL 2024-2027 MAPASTEPEC, CHIAPAS

OBRAS PÚBLICAS 2024-2027 MAPASTEPEC, CHIAPAS

000088

Clave Presupuestal: Sub/Programa-Proyecto-Obra Partida/Anio / Concepto	EROGADO												SALDOS ACTUALES		
	MOVIMIENTOS DEL PERIODO ANTERIOR				MOVIMIENTOS DEL PERIODO ACTUAL				MOVIMIENTOS ACUMULADOS						
	Comprometido	Devengado	Ejercido	Pagado	Comprometido	Devengado	Ejercido	Pagado	Comprometido	Devengado	Ejercido	Pagado	Presup. Vol.F.	Erogado	Saldo Disponible
04-00-00000-3551-010000 REPARACION Y MANTENIMIENTO DE EQUIPO DE TRANSPORTE	0.00	0.00	0.00	0.00	0.00	0.00	0.00	0.00	0.00	0.00	0.00	0.00	0.00	0.00	0.00
04-00-00000-3711-010000 PASAJES NACIONALES AEREOS	0.00	0.00	0.00	0.00	0.00	0.00	0.00	0.00	0.00	0.00	0.00	0.00	0.00	0.00	0.00
04-00-00000-3721-010000 PASAJES NACIONALES TERRESTRES	0.00	0.00	0.00	0.00	0.00	0.00	0.00	0.00	0.00	0.00	0.00	0.00	0.00	0.00	0.00
04-00-00000-3751-010000 VIATICOS NACIONALES	0.00	0.00	0.00	0.00	0.00	0.00	0.00	8,641.40	0.00	0.00	0.00	8,641.40	8,641.40	8,641.40	0.00
FUN.: 5 ASUNTOS FINANCIEROS Y HACENDARIOS	0.00	0.00	0.00	0.00	0.00	0.00	0.00	5,939,940.00	0.00	0.00	0.00	5,939,940.00	5,939,940.00	5,939,940.00	0.00
SFUN.: 2 ASUNTOS HACENDARIOS	0.00	0.00	0.00	0.00	0.00	0.00	0.00	5,939,940.00	0.00	0.00	0.00	5,939,940.00	5,939,940.00	5,939,940.00	0.00
LOC.: 0001 - CABECERA MUNICIPAL	0.00	0.00	0.00	0.00	0.00	0.00	0.00	5,939,940.00	0.00	0.00	0.00	5,939,940.00	5,939,940.00	5,939,940.00	0.00
04-00-00000-1131-010400 SUELDO AL PERSONAL SINDICALIZADO	0.00	0.00	0.00	0.00	0.00	0.00	0.00	346,779.60	0.00	0.00	0.00	346,779.60	346,779.60	346,779.60	0.00
04-00-00000-1134-010400 SUELDO AL PERSONAL DE CONFIANZA	0.00	0.00	0.00	0.00	0.00	0.00	0.00	4,109,364.01	0.00	0.00	0.00	4,109,364.01	4,109,364.01	4,109,364.01	0.00
04-00-00000-1321-010400 GRATIFICACIÓN DE FIN DE AÑO	0.00	0.00	0.00	0.00	0.00	0.00	0.00	573,368.63	0.00	0.00	0.00	573,368.63	573,368.63	573,368.63	0.00
04-00-00000-2111-010400 MATERIALES Y ÚTILES DE OFICINA	0.00	0.00	0.00	0.00	0.00	0.00	0.00	52,300.10	0.00	0.00	0.00	52,300.10	52,300.10	52,300.10	0.00
04-00-00000-2121-010400 MATERIALES Y ÚTILES DE IMPRESIÓN Y REPRODUCCIÓN	0.00	0.00	0.00	0.00	0.00	0.00	0.00	27,735.60	0.00	0.00	0.00	27,735.60	27,735.60	27,735.60	0.00
04-00-00000-2141-010400 MATERIALES Y ÚTILES PARA EL PROCESAMIENTO EN EQUIPO Y BIENES INFORMÁTICOS	0.00	0.00	0.00	0.00	0.00	0.00	0.00	0.00	0.00	0.00	0.00	0.00	0.00	0.00	0.00
04-00-00000-2161-010400 MATERIAL DE LIMPIEZA	0.00	0.00	0.00	0.00	0.00	0.00	0.00	0.00	0.00	0.00	0.00	0.00	0.00	0.00	0.00
04-00-00000-2211-010400 ALIMENTACIÓN DE PERSONAS	0.00	0.00	0.00	0.00	0.00	0.00	0.00	25,142.54	0.00	0.00	0.00	25,142.54	25,142.54	25,142.54	0.00
04-00-00000-2611-010400 COMBUSTIBLES	0.00	0.00	0.00	0.00	0.00	0.00	0.00	114,878.34	0.00	0.00	0.00	114,878.34	114,878.34	114,878.34	0.00
04-00-00000-2941-010400 REFACCIONES Y ACCESORIOS PARA EQUIPO DE COMPUTO	0.00	0.00	0.00	0.00	0.00	0.00	0.00	0.00	0.00	0.00	0.00	0.00	0.00	0.00	0.00
04-00-00000-2961-010400 REFACCIONES Y ACCESORIOS MENORES DE EQUIPO DE TRANSPORTE	0.00	0.00	0.00	0.00	0.00	0.00	0.00	50,614.40	0.00	0.00	0.00	50,614.40	50,614.40	50,614.40	0.00
04-00-00000-3231-010400 ARRENDAMIENTO DE EQUIPO Y BIENES INFORMATICOS	0.00	0.00	0.00	0.00	0.00	0.00	0.00	48,116.80	0.00	0.00	0.00	48,116.80	48,116.80	48,116.80	0.00
04-00-00000-3411-010400 SERVICIOS FINANCIEROS Y BANCARIOS	0.00	0.00	0.00	0.00	0.00	0.00	0.00	41,585.53	0.00	0.00	0.00	41,585.53	41,585.53	41,585.53	0.00
04-00-00000-3711-010400 PASAJES NACIONALES AEREOS	0.00	0.00	0.00	0.00	0.00	0.00	0.00	0.00	0.00	0.00	0.00	0.00	0.00	0.00	0.00
04-00-00000-3721-010400 PASAJES NACIONALES TERRESTRES	0.00	0.00	0.00	0.00	0.00	0.00	0.00	4,329.00	0.00	0.00	0.00	4,329.00	4,329.00	4,329.00	0.00
04-00-00000-3751-010400 VIATICOS NACIONALES	0.00	0.00	0.00	0.00	0.00	0.00	0.00	49,612.73	0.00	0.00	0.00	49,612.73	49,612.73	49,612.73	0.00
04-00-00000-3981-010400 IMPUESTOS SOBRE NOMINAS	0.00	0.00	0.00	0.00	0.00	0.00	0.00	485,942.82	0.00	0.00	0.00	485,942.82	485,942.82	485,942.82	0.00
FIN.: 4 OTRAS NO CLASIFICADAS EN FUNCIONES ANTERIORES	0.00	0.00	0.00	0.00	0.00	0.00	0.00	7,434,922.19	0.00	0.00	0.00	7,434,922.19	7,434,922.19	7,434,922.19	0.00
FUN.: 2 TRANSFERENCIAS, PARTICIPACIONES Y APORTACIONES ENTRE DIFERENTES NIVELES Y	0.00	0.00	0.00	0.00	0.00	0.00	0.00	7,434,922.19	0.00	0.00	0.00	7,434,922.19	7,434,922.19	7,434,922.19	0.00
SFUN.: 1 TRANSFERENCIAS ENTRE DIFERENTES NIVELES Y ORDENES DE GOBIERNO	0.00	0.00	0.00	0.00	0.00	0.00	0.00	7,434,922.19	0.00	0.00	0.00	7,434,922.19	7,434,922.19	7,434,922.19	0.00
LOC.: 0001 - CABECERA MUNICIPAL	0.00	0.00	0.00	0.00	0.00	0.00	0.00	7,434,922.19	0.00	0.00	0.00	7,434,922.19	7,434,922.19	7,434,922.19	0.00
15-00-00000-4151-010000 TRANSFERENCIAS A ENTES PUBLICOS DESCONCENTRADOS	0.00	0.00	0.00	0.00	0.00	0.00	0.00	6,474,922.19	0.00	0.00	0.00	6,474,922.19	6,474,922.19	6,474,922.19	0.00
15-00-00000-4361-011000 SUBSIDIOS A ENTES PUBLICOS DESCENTRALIZADOS	0.00	0.00	0.00	0.00	0.00	0.00	0.00	960,000.00	0.00	0.00	0.00	960,000.00	960,000.00	960,000.00	0.00

PRESIDENCIA MUNICIPAL 2024-2027 MAPASTEPEC, CHIAPAS
PRESIDENCIA MUNICIPAL 2024-2027 MAPASTEPEC, CHIAPAS
OBRAS PUBLICAS 2024-2027 MAPASTEPEC, CHIAPAS

Clave Presupuestal Sub/Programa/Proyecto Obra-Partida-Area / Concepto	EROGADO												SALDOS ACTUALES		
	MOVIMIENTOS DEL PERIODO ANTERIOR				MOVIMIENTOS DEL PERIODO ACTUAL				MOVIMIENTOS ACUMULADOS						
	Comprometido	Devengado	Ejercido	Pagado	Comprometido	Devengado	Ejercido	Pagado	Comprometido	Devengado	Ejercido	Pagado	Presup. Modif.	Erogado	Saldo Disponible
PROG. : 02 SERVICIOS PUBLICOS	0.00	0.00	0.00	0.00	0.00	0.00	0.00	17,263,208.36	0.00	0.00	0.00	17,263,208.36	17,263,208.36	17,263,208.36	0.00
FIN.: 1 GOBIERNO	0.00	0.00	0.00	0.00	0.00	0.00	0.00	395,013.95	0.00	0.00	0.00	395,013.95	395,013.95	395,013.95	0.00
FUN.: 7 ASUNTOS DE ORDEN PUBLICO Y DE SEGURIDAD INTERIOR	0.00	0.00	0.00	0.00	0.00	0.00	0.00	395,013.95	0.00	0.00	0.00	395,013.95	395,013.95	395,013.95	0.00
SFUN.: 1 POLICÍA	0.00	0.00	0.00	0.00	0.00	0.00	0.00	393,762.95	0.00	0.00	0.00	393,762.95	393,762.95	393,762.95	0.00
LOC.: 0001 - CABECERA MUNICIPAL	0.00	0.00	0.00	0.00	0.00	0.00	0.00	393,762.95	0.00	0.00	0.00	393,762.95	393,762.95	393,762.95	0.00
01-01-00000-1131-020100 SUELDO AL PERSONAL SINDICALIZADO	0.00	0.00	0.00	0.00	0.00	0.00	0.00	160,753.19	0.00	0.00	0.00	160,753.19	160,753.19	160,753.19	0.00
01-01-00000-1134-020100 SUELDO AL PERSONAL DE CONFIANZA	0.00	0.00	0.00	0.00	0.00	0.00	0.00	150,500.61	0.00	0.00	0.00	150,500.61	150,500.61	150,500.61	0.00
01-01-00000-1322-020100 GRATIFICACIÓN DE FIN DE AÑO	0.00	0.00	0.00	0.00	0.00	0.00	0.00	82,335.15	0.00	0.00	0.00	82,335.15	82,335.15	82,335.15	0.00
01-01-00000-2111-020100 MATERIALES Y ÚTILES DE OFICINA	0.00	0.00	0.00	0.00	0.00	0.00	0.00	0.00	0.00	0.00	0.00	0.00	0.00	0.00	0.00
01-01-00000-3721-020100 PASAJES NACIONALES TERRESTRES	0.00	0.00	0.00	0.00	0.00	0.00	0.00	0.00	0.00	0.00	0.00	0.00	0.00	0.00	0.00
01-01-00000-3751-020100 VIÁTICOS NACIONALES	0.00	0.00	0.00	0.00	0.00	0.00	0.00	174.00	0.00	0.00	0.00	174.00	174.00	174.00	0.00
SFUN.: 2 PROTECCIÓN CIVIL	0.00	0.00	0.00	0.00	0.00	0.00	0.00	2,151.00	0.00	0.00	0.00	2,151.00	2,151.00	2,151.00	0.00
LOC.: 0001 - CABECERA MUNICIPAL	0.00	0.00	0.00	0.00	0.00	0.00	0.00	2,151.00	0.00	0.00	0.00	2,151.00	2,151.00	2,151.00	0.00
01-00-00000-2111-026100 MATERIALES Y ÚTILES DE OFICINA	0.00	0.00	0.00	0.00	0.00	0.00	0.00	0.00	0.00	0.00	0.00	0.00	0.00	0.00	0.00
01-00-00000-2611-026100 COMBUSTIBLES	0.00	0.00	0.00	0.00	0.00	0.00	0.00	1,200.00	0.00	0.00	0.00	1,200.00	1,200.00	1,200.00	0.00
01-00-00000-3721-026100 PASAJES NACIONALES TERRESTRES	0.00	0.00	0.00	0.00	0.00	0.00	0.00	524.00	0.00	0.00	0.00	524.00	524.00	524.00	0.00
01-00-00000-3751-026100 VIÁTICOS NACIONALES	0.00	0.00	0.00	0.00	0.00	0.00	0.00	427.00	0.00	0.00	0.00	427.00	427.00	427.00	0.00
FIN.: 2 DESARROLLO SOCIAL	0.00	0.00	0.00	0.00	0.00	0.00	0.00	16,269,000.20	0.00	0.00	0.00	16,269,000.20	16,269,000.20	16,269,000.20	0.00
FUN.: 1 PROTECCION AMBIENTAL	0.00	0.00	0.00	0.00	0.00	0.00	0.00	2,957,672.28	0.00	0.00	0.00	2,957,672.28	2,957,672.28	2,957,672.28	0.00
SFUN.: 1 ORDENACIÓN DE DESECHOS	0.00	0.00	0.00	0.00	0.00	0.00	0.00	2,957,672.28	0.00	0.00	0.00	2,957,672.28	2,957,672.28	2,957,672.28	0.00
LOC.: 0101 - CABECERA MUNICIPAL	0.00	0.00	0.00	0.00	0.00	0.00	0.00	2,957,672.28	0.00	0.00	0.00	2,957,672.28	2,957,672.28	2,957,672.28	0.00
02-00-00000-1131-020200 SUELDO AL PERSONAL SINDICALIZADO	0.00	0.00	0.00	0.00	0.00	0.00	0.00	841,752.59	0.00	0.00	0.00	841,752.59	841,752.59	841,752.59	0.00
02-00-00000-1134-020200 SUELDO AL PERSONAL DE CONFIANZA	0.00	0.00	0.00	0.00	0.00	0.00	0.00	1,378,912.68	0.00	0.00	0.00	1,378,912.68	1,378,912.68	1,378,912.68	0.00
02-00-00000-1322-020200 GRATIFICACIÓN DE FIN DE AÑO	0.00	0.00	0.00	0.00	0.00	0.00	0.00	306,941.87	0.00	0.00	0.00	306,941.87	306,941.87	306,941.87	0.00
02-00-00000-2611-020200 COMBUSTIBLES	0.00	0.00	0.00	0.00	0.00	0.00	0.00	430,065.14	0.00	0.00	0.00	430,065.14	430,065.14	430,065.14	0.00
02-00-00000-2612-020200 LUBRICANTES Y ADITIVOS	0.00	0.00	0.00	0.00	0.00	0.00	0.00	0.00	0.00	0.00	0.00	0.00	0.00	0.00	0.00
02-00-00000-2561-020200 REFACCIONES Y ACCESORIOS MENORES DE EQUIPO DE TRANSPORTE	0.00	0.00	0.00	0.00	0.00	0.00	0.00	0.00	0.00	0.00	0.00	0.00	0.00	0.00	0.00
02-00-00000-3561-020200 REPARACIÓN Y MANTENIMIENTO DE EQUIPO DE TRANSPORTE	0.00	0.00	0.00	0.00	0.00	0.00	0.00	0.00	0.00	0.00	0.00	0.00	0.00	0.00	0.00

PRESIDENCIA MUNICIPAL 2024-2027 MAPASTEPEC, CHIAPAS

OBRAS PUBLICAS 2024-2027 MAPASTEPEC, CHIAPAS

090000

Clave Presupuestal Eje-Programa-Proyecto Cuenta-Partida-Ante	Concepto	EROGADO												SALDOS ACTUALES		
		MOVIMIENTOS DEL PERIODO ANTERIOR				MOVIMIENTOS DEL PERIODO ACTUAL				MOVIMIENTOS ACUMULADOS						
		Comprometido	Devengado	Ejercido	Pagado	Comprometido	Devengado	Ejercido	Pagado	Comprometido	Devengado	Ejercido	Pagado	Presup. Modif.	Erogado	Saldo Disponible
FUN.: 2 VIVIENDA Y SERVICIOS A LA COMUNIDAD		0.00	0.00	0.00	0.00	0.00	0.00	0.00	11,172,555.27	0.00	0.00	0.00	11,172,555.27	11,172,555.27	11,172,555.27	0.00
SFUN.: 4 ALUMBRADO PÚBLICO		0.00	0.00	0.00	0.00	0.00	0.00	0.00	6,867,404.06	0.00	0.00	0.00	6,867,404.06	6,867,404.06	6,867,404.06	0.00
LOC.: 0001 - CABECERA MUNICIPAL		0.00	0.00	0.00	0.00	0.00	0.00	0.00	6,867,404.06	0.00	0.00	0.00	6,867,404.06	6,867,404.06	6,867,404.06	0.00
04-00-00000-1131-020700 SUELDO AL PERSONAL SINDICALIZADO		0.00	0.00	0.00	0.00	0.00	0.00	0.00	530,873.78	0.00	0.00	0.00	530,873.78	530,873.78	530,873.78	0.00
04-00-00000-1134-020700 SUELDO AL PERSONAL DE CONFIANZA		0.00	0.00	0.00	0.00	0.00	0.00	0.00	99,104.00	0.00	0.00	0.00	99,104.00	99,104.00	99,104.00	0.00
04-00-00000-1321-020700 GRATIFICACIÓN DE FIN DE AÑO		0.00	0.00	0.00	0.00	0.00	0.00	0.00	99,320.46	0.00	0.00	0.00	99,320.46	99,320.46	99,320.46	0.00
04-00-00000-3111-020700 SERVICIO DE ENERGÍA ELECTRICA		0.00	0.00	0.00	0.00	0.00	0.00	0.00	6,149,105.82	0.00	0.00	0.00	6,149,105.82	6,149,105.82	6,149,105.82	0.00
SFUN.: 6 SERVICIOS COMUNALES		0.00	0.00	0.00	0.00	0.00	0.00	0.00	4,305,151.21	0.00	0.00	0.00	4,305,151.21	4,305,151.21	4,305,151.21	0.00
LOC.: 0001 - CABECERA MUNICIPAL		0.00	0.00	0.00	0.00	0.00	0.00	0.00	4,305,151.21	0.00	0.00	0.00	4,305,151.21	4,305,151.21	4,305,151.21	0.00
05-00-00000-1131-020000 SUELDO AL PERSONAL SINDICALIZADO		0.00	0.00	0.00	0.00	0.00	0.00	0.00	368,752.00	0.00	0.00	0.00	368,752.00	368,752.00	368,752.00	0.00
04-00-00000-1131-020400 SUELDO AL PERSONAL SINDICALIZADO		0.00	0.00	0.00	0.00	0.00	0.00	0.00	152,562.82	0.00	0.00	0.00	152,562.82	152,562.82	152,562.82	0.00
05-00-00000-1131-020500 SUELDO AL PERSONAL SINDICALIZADO		0.00	0.00	0.00	0.00	0.00	0.00	0.00	282,739.26	0.00	0.00	0.00	282,739.26	282,739.26	282,739.26	0.00
08-00-00000-1131-020800 SUELDO AL PERSONAL SINDICALIZADO		0.00	0.00	0.00	0.00	0.00	0.00	0.00	105,895.02	0.00	0.00	0.00	105,895.02	105,895.02	105,895.02	0.00
01-00-00000-1134-020000 SUELDO AL PERSONAL DE CONFIANZA		0.00	0.00	0.00	0.00	0.00	0.00	0.00	603,334.00	0.00	0.00	0.00	603,334.00	603,334.00	603,334.00	0.00
04-00-00000-1134-020400 SUELDO AL PERSONAL DE CONFIANZA		0.00	0.00	0.00	0.00	0.00	0.00	0.00	1,976,237.45	0.00	0.00	0.00	1,976,237.45	1,976,237.45	1,976,237.45	0.00
05-00-00000-1134-020500 SUELDO AL PERSONAL DE CONFIANZA		0.00	0.00	0.00	0.00	0.00	0.00	0.00	72,000.00	0.00	0.00	0.00	72,000.00	72,000.00	72,000.00	0.00
03-00-00000-1321-020300 GRATIFICACIÓN DE FIN DE AÑO		0.00	0.00	0.00	0.00	0.00	0.00	0.00	152,061.72	0.00	0.00	0.00	152,061.72	152,061.72	152,061.72	0.00
04-00-00000-1321-020400 GRATIFICACIÓN DE FIN DE AÑO		0.00	0.00	0.00	0.00	0.00	0.00	0.00	285,338.45	0.00	0.00	0.00	285,338.45	285,338.45	285,338.45	0.00
05-00-00000-1321-020500 GRATIFICACIÓN DE FIN DE AÑO		0.00	0.00	0.00	0.00	0.00	0.00	0.00	54,000.52	0.00	0.00	0.00	54,000.52	54,000.52	54,000.52	0.00
08-00-00000-1321-020800 GRATIFICACIÓN DE FIN DE AÑO		0.00	0.00	0.00	0.00	0.00	0.00	0.00	18,557.89	0.00	0.00	0.00	18,557.89	18,557.89	18,557.89	0.00
03-00-00000-1582-020300 PENSIONES		0.00	0.00	0.00	0.00	0.00	0.00	0.00	69,534.20	0.00	0.00	0.00	69,534.20	69,534.20	69,534.20	0.00
04-00-00000-2111-020400 MATERIALES Y ÚTILES DE OFICINA		0.00	0.00	0.00	0.00	0.00	0.00	0.00	0.00	0.00	0.00	0.00	0.00	0.00	0.00	0.00
04-00-00000-2121-020400 MATERIALES Y ÚTILES DE IMPRESIÓN Y REPRODUCCIÓN		0.00	0.00	0.00	0.00	0.00	0.00	0.00	0.00	0.00	0.00	0.00	0.00	0.00	0.00	0.00
04-00-00000-2161-020400 MATERIAL DE LIMPIEZA		0.00	0.00	0.00	0.00	0.00	0.00	0.00	0.00	0.00	0.00	0.00	0.00	0.00	0.00	0.00
04-00-00000-2451-020400 CAL, YESO Y PRODUCTOS DE YESO		0.00	0.00	0.00	0.00	0.00	0.00	0.00	105,145.97	0.00	0.00	0.00	105,145.97	105,145.97	105,145.97	0.00
04-00-00000-2491-020400 MATERIALES DE CONSTRUCCIÓN Y REPARACIÓN		0.00	0.00	0.00	0.00	0.00	0.00	0.00	0.00	0.00	0.00	0.00	0.00	0.00	0.00	0.00
04-00-00000-2911-020400 REFACCIONES, ACCESORIOS Y HERRAMIENTAS MENORES		0.00	0.00	0.00	0.00	0.00	0.00	0.00	0.00	0.00	0.00	0.00	0.00	0.00	0.00	0.00
04-00-00000-2951-020400 REFACCIONES Y ACCESORIOS MENORES DE MAQUINARIA Y OTROS EQUIPOS		0.00	0.00	0.00	0.00	0.00	0.00	0.00	0.00	0.00	0.00	0.00	0.00	0.00	0.00	0.00
04-00-00000-3131-020400 GAS		0.00	0.00	0.00	0.00	0.00	0.00	0.00	97,046.89	0.00	0.00	0.00	97,046.89	97,046.89	97,046.89	0.00
04-00-00000-3571-020400 MANTENIMIENTO Y CONSERVACIÓN DE MAQUINARIA Y EQUIPO		0.00	0.00	0.00	0.00	0.00	0.00	0.00	0.00	0.00	0.00	0.00	0.00	0.00	0.00	0.00
FUN.: 3 SALUD		0.00	0.00	0.00	0.00	0.00	0.00	0.00	375,038.80	0.00	0.00	0.00	375,038.80	375,038.80	375,038.80	0.00
SFUN.: 1 PRESTACIÓN DE SERVICIOS DE SALUD A LA COMUNIDAD		0.00	0.00	0.00	0.00	0.00	0.00	0.00	375,038.80	0.00	0.00	0.00	375,038.80	375,038.80	375,038.80	0.00

PRESIDENCIA MUNICIPAL 2024-2027 MAPASTEPEC, CHIAPAS

OBRAS PÚBLICAS 2024-2027 MAPASTEPEC, CHIAPAS

Clave Presupuestal SubPrograma-Proyecto Obra-Partida-Anio	Concepto	EROGADO												SALDOS ACTUALES		
		MOVIMIENTOS DEL PERIODO ANTERIOR				MOVIMIENTOS DEL PERIODO ACTUAL				MOVIMIENTOS ACUMULADOS						
		Comprometido	Devengado	Ejercido	Pagado	Comprometido	Devengado	Ejercido	Pagado	Comprometido	Devengado	Ejercido	Pagado	Presup. Modif.	Erogado	Saldo Disponible
LOC.: 0001 - CABECERA MUNICIPAL		0.00	0.00	0.00	0.00	0.00	0.00	0.00	375,038.60	0.00	0.00	0.00	375,038.60	375,038.60	375,038.60	0.00
09-00-00000-1134-020600 SUELDO AL PERSONAL DE CONFIANZA		0.00	0.00	0.00	0.00	0.00	0.00	0.00	338,492.60	0.00	0.00	0.00	338,492.60	338,492.60	338,492.60	0.00
09-00-00000-1322-020600 GRATIFICACIÓN DE FIN DE AÑO		0.00	0.00	0.00	0.00	0.00	0.00	0.00	36,546.00	0.00	0.00	0.00	36,546.00	36,546.00	36,546.00	0.00
FUN.: 4 RECREACION, CULTURA Y OTRAS MANIFESTACIONES SOCIALES		0.00	0.00	0.00	0.00	0.00	0.00	0.00	684,275.25	0.00	0.00	0.00	684,275.25	684,275.25	684,275.25	0.00
SFUN.: 2 CULTURA		0.00	0.00	0.00	0.00	0.00	0.00	0.00	684,275.25	0.00	0.00	0.00	684,275.25	684,275.25	684,275.25	0.00
LOC.: 0001 - CABECERA MUNICIPAL		0.00	0.00	0.00	0.00	0.00	0.00	0.00	684,275.25	0.00	0.00	0.00	684,275.25	684,275.25	684,275.25	0.00
15-00-00000-1131-021500 SUELDO AL PERSONAL SINDICALIZADO		0.00	0.00	0.00	0.00	0.00	0.00	0.00	105,404.58	0.00	0.00	0.00	105,404.58	105,404.58	105,404.58	0.00
15-00-00000-1134-021500 SUELDO AL PERSONAL DE CONFIANZA		0.00	0.00	0.00	0.00	0.00	0.00	0.00	420,336.48	0.00	0.00	0.00	420,336.48	420,336.48	420,336.48	0.00
15-00-00000-1322-021500 GRATIFICACIÓN DE FIN DE AÑO		0.00	0.00	0.00	0.00	0.00	0.00	0.00	84,363.01	0.00	0.00	0.00	84,363.01	84,363.01	84,363.01	0.00
15-00-00000-1532-021500 PENSIONES		0.00	0.00	0.00	0.00	0.00	0.00	0.00	71,170.93	0.00	0.00	0.00	71,170.93	71,170.93	71,170.93	0.00
FUN.: 5 EDUCACION		0.00	0.00	0.00	0.00	0.00	0.00	0.00	1,079,458.60	0.00	0.00	0.00	1,079,458.60	1,079,458.60	1,079,458.60	0.00
SFUN.: 6 OTROS SERVICIOS EDUCATIVOS Y ACTIVIDADES INHERENTES		0.00	0.00	0.00	0.00	0.00	0.00	0.00	1,079,458.60	0.00	0.00	0.00	1,079,458.60	1,079,458.60	1,079,458.60	0.00
LOC.: 0001 - CABECERA MUNICIPAL		0.00	0.00	0.00	0.00	0.00	0.00	0.00	1,079,458.60	0.00	0.00	0.00	1,079,458.60	1,079,458.60	1,079,458.60	0.00
19-00-00000-1131-021000 SUELDO AL PERSONAL SINDICALIZADO		0.00	0.00	0.00	0.00	0.00	0.00	0.00	556,019.19	0.00	0.00	0.00	556,019.19	556,019.19	556,019.19	0.00
19-00-00000-1134-021000 SUELDO AL PERSONAL DE CONFIANZA		0.00	0.00	0.00	0.00	0.00	0.00	0.00	71,800.00	0.00	0.00	0.00	71,800.00	71,800.00	71,800.00	0.00
19-00-00000-1322-021000 GRATIFICACIÓN DE FIN DE AÑO		0.00	0.00	0.00	0.00	0.00	0.00	0.00	158,147.09	0.00	0.00	0.00	158,147.09	158,147.09	158,147.09	0.00
19-00-00000-1532-021000 PENSIONES		0.00	0.00	0.00	0.00	0.00	0.00	0.00	293,492.32	0.00	0.00	0.00	293,492.32	293,492.32	293,492.32	0.00
FIN.: 3 DESARROLLO ECONÓMICO		0.00	0.00	0.00	0.00	0.00	0.00	0.00	598,294.21	0.00	0.00	0.00	598,294.21	598,294.21	598,294.21	0.00
FUN.: 2 AGROPECUARIA, SILVICULTURA, PESCA Y CAZA		0.00	0.00	0.00	0.00	0.00	0.00	0.00	598,294.21	0.00	0.00	0.00	598,294.21	598,294.21	598,294.21	0.00
SFUN.: 1 AGROPECUARIA		0.00	0.00	0.00	0.00	0.00	0.00	0.00	598,294.21	0.00	0.00	0.00	598,294.21	598,294.21	598,294.21	0.00
LOC.: 0001 - CABECERA MUNICIPAL		0.00	0.00	0.00	0.00	0.00	0.00	0.00	598,294.21	0.00	0.00	0.00	598,294.21	598,294.21	598,294.21	0.00
12-00-00000-1131-021200 SUELDO AL PERSONAL SINDICALIZADO		0.00	0.00	0.00	0.00	0.00	0.00	0.00	256,332.64	0.00	0.00	0.00	256,332.64	256,332.64	256,332.64	0.00
12-00-00000-1134-021200 SUELDO AL PERSONAL DE CONFIANZA		0.00	0.00	0.00	0.00	0.00	0.00	0.00	160,104.00	0.00	0.00	0.00	160,104.00	160,104.00	160,104.00	0.00
12-00-00000-1322-021200 GRATIFICACIÓN DE FIN DE AÑO		0.00	0.00	0.00	0.00	0.00	0.00	0.00	81,534.32	0.00	0.00	0.00	81,534.32	81,534.32	81,534.32	0.00
12-00-00000-1532-021200 PENSIONES		0.00	0.00	0.00	0.00	0.00	0.00	0.00	100,323.25	0.00	0.00	0.00	100,323.25	100,323.25	100,323.25	0.00
12-00-00000-3751-021200 PASAJES VACIONALES TERRESTRES		0.00	0.00	0.00	0.00	0.00	0.00	0.00	0.00	0.00	0.00	0.00	0.00	0.00	0.00	0.00
12-00-00000-3751-021200 VIÁTICOS NACIONALES		0.00	0.00	0.00	0.00	0.00	0.00	0.00	0.00	0.00	0.00	0.00	0.00	0.00	0.00	0.00
PROG.: 03 INFRAESTRUCTURA Y EQUIPAMIENTO MUNICIPAL		0.00	0.00	0.00	0.00	0.00	0.00	0.00	13,842,091.57	0.00	0.00	0.00	13,842,091.57	13,842,091.57	13,842,091.57	0.00

PRESIDENCIA MUNICIPAL 2024-2027 MAPASTEPEC, CHIAPAS

OBRAS PUBLICAS 2024-2027 MAPASTEPEC, CHIAPAS

000092

Clave Presupuestal / Cta Programa-Proyecto-Obra-Partida-Area / Concepto	EROGADO												SALDOS ACTUALES		
	MOVIMIENTOS DEL PERIODO ANTERIOR				MOVIMIENTOS DEL PERIODO ACTUAL				MOVIMIENTOS ACUMULADOS						
	Comprometido	Devengado	Ejercido	Pagado	Comprometido	Devengado	Ejercido	Pagado	Comprometido	Devengado	Ejercido	Pagado	Prmso. Modif.	Erogado	Saldo Disponible
FIN.: 1 GOBIERNO	0.00	0.00	0.00	0.00	0.00	0.00	0.00	236,778.74	0.00	0.00	0.00	236,778.74	236,778.74	236,778.74	0.00
FUN.: 3 COORDINACION DE LA POLITICA DE GOBIERNO	0.00	0.00	0.00	0.00	0.00	0.00	0.00	227,132.74	0.00	0.00	0.00	227,132.74	227,132.74	227,132.74	0.00
SFUN.: 1 PRESIDENCIA / GUBERNATURA	0.00	0.00	0.00	0.00	0.00	0.00	0.00	227,132.74	0.00	0.00	0.00	227,132.74	227,132.74	227,132.74	0.00
LOC.: 0001 - CABECERA MUNICIPAL	0.00	0.00	0.00	0.00	0.00	0.00	0.00	227,132.74	0.00	0.00	0.00	227,132.74	227,132.74	227,132.74	0.00
15-03-P2537-5111-010200 PIM 2025 - P2537 - ADQUISICION DE BIENES PATRIMONIALES (MOBILIARIO Y EQUIPO DE OFICINA PARA EL AREA DE PRESIDENCIA)	0.00	0.00	0.00	0.00	0.00	0.00	0.00	3,492.55	0.00	0.00	0.00	3,492.55	3,492.55	3,492.55	0.00
15-04-P2517-5111-010000 PIM 2025 - P2517 - ADQUISICION DE BIENES PATRIMONIALES (MOBILIARIO Y EQUIPO DE OFICINA TESORERIA)	0.00	0.00	0.00	0.00	0.00	0.00	0.00	0.00	0.00	0.00	0.00	0.00	0.00	0.00	0.00
15-04-P2533-5111-010400 PIM 2025 - P2533 - ADQUISICION DE BIENES PATRIMONIALES (MOBILIARIO Y EQUIPO DE OFICINA PARA EL AREA DE TESORERIA)	0.00	0.00	0.00	0.00	0.00	0.00	0.00	47,313.27	0.00	0.00	0.00	47,313.27	47,313.27	47,313.27	0.00
15-05-P2518-5111-010500 PIM 2025 - P2518 - ADQUISICION DE BIENES PATRIMONIALES MOBILIARIO Y EQUIPO DE OFICINA OBRAS A)	0.00	0.00	0.00	0.00	0.00	0.00	0.00	0.00	0.00	0.00	0.00	0.00	0.00	0.00	0.00
15-09-P2519-5111-010900 PIM 2025 - P2519 - ADQUISICION DE BIENES PATRIMONIALES (MOBILIARIO Y EQUIPO DE OFICINA OBRAS PUBLICAS)	0.00	0.00	0.00	0.00	0.00	0.00	0.00	0.00	0.00	0.00	0.00	0.00	0.00	0.00	0.00
15-12-P2531-5111-011005 PIM 2025 - P2531 - ADQUISICION DE BIENES PATRIMONIALES (MOBILIARIO Y EQUIPO DE OFICINA PARA EL AREA DE INSTANCIA DE LA MUJER)	0.00	0.00	0.00	0.00	0.00	0.00	0.00	0.00	0.00	0.00	0.00	0.00	0.00	0.00	0.00
15-12-P2534-5111-011005 PIM 2025 - P2534 - ADQUISICION DE BIENES PATRIMONIALES (MOBILIARIO Y EQUIPO DE OFICINA PARA EL AREA DE LA INSTANCIA DE LA MUJER)	0.00	0.00	0.00	0.00	0.00	0.00	0.00	19,498.02	0.00	0.00	0.00	19,498.02	19,498.02	19,498.02	0.00
16-03-P2525-5151-010500 PIM 2025 - P2525 - ADQUISICION DE BIENES PATRIMONIALES (BIENES INFORMATICOS SECRETARIA MUNICIPAL)	0.00	0.00	0.00	0.00	0.00	0.00	0.00	9,000.00	0.00	0.00	0.00	9,000.00	9,000.00	9,000.00	0.00
16-04-P2514-5151-010000 PIM 2025 - P2514 - ADQUISICION DE BIENES PATRIMONIALES (BIENES INFORMATICOS TESORERIA)	0.00	0.00	0.00	0.00	0.00	0.00	0.00	3,000.00	0.00	0.00	0.00	3,000.00	3,000.00	3,000.00	0.00
16-04-P2523-5151-010400 PIM 2025 - P2523 - ADQUISICION DE 3 EQUIPOS DE COMPUTO PARA EL AREA DE TESORERIA MUNICIPAL	0.00	0.00	0.00	0.00	0.00	0.00	0.00	37,497.00	0.00	0.00	0.00	37,497.00	37,497.00	37,497.00	0.00
16-05-P2515-5151-010500 PIM 2025 - P2515 - ADQUISICION DE BIENES PATRIMONIALES (BIENES INFORMATICOS OFICIALIA)	0.00	0.00	0.00	0.00	0.00	0.00	0.00	0.00	0.00	0.00	0.00	0.00	0.00	0.00	0.00
16-09-P2516-5151-010900 PIM 2025 - P2516 - ADQUISICION DE BIENES PATRIMONIALES (BIENES INFORMATICOS OBRAS PUBLICAS)	0.00	0.00	0.00	0.00	0.00	0.00	0.00	0.00	0.00	0.00	0.00	0.00	0.00	0.00	0.00
16-12-P2531-5151-011000 PIM 2025 - P2531 - ADQUISICION DE BIENES PATRIMONIALES (MOBILIARIO Y EQUIPO DE OFICINA PARA EL AREA DE INSTANCIA DE LA MUJER)	0.00	0.00	0.00	0.00	0.00	0.00	0.00	0.00	0.00	0.00	0.00	0.00	0.00	0.00	0.00
16-12-P2531-5151-011005 PIM 2025 - P2531 - ADQUISICION DE BIENES PATRIMONIALES (MOBILIARIO Y EQUIPO DE OFICINA PARA EL AREA DE INSTANCIA DE LA MUJER)	0.00	0.00	0.00	0.00	0.00	0.00	0.00	13,998.00	0.00	0.00	0.00	13,998.00	13,998.00	13,998.00	0.00
16-12-P2534-5151-011005 PIM 2025 - P2534 - ADQUISICION DE BIENES PATRIMONIALES (MOBILIARIO Y EQUIPO DE OFICINA PARA EL AREA DE LA INSTANCIA DE LA MUJER)	0.00	0.00	0.00	0.00	0.00	0.00	0.00	0.00	0.00	0.00	0.00	0.00	0.00	0.00	0.00
16-16-P2536-5151-011000 PIM 2025 - P2536 - ADQUISICION DE EQUIPO DE COMPUTO PARA COMUNICACION SOCIAL	0.00	0.00	0.00	0.00	0.00	0.00	0.00	37,313.72	0.00	0.00	0.00	37,313.72	37,313.72	37,313.72	0.00
16-03-P2521-5641-010200 PIM 2025 - P2521 - ADQUISICION DE AIRE ACONDICIONADO PARA EL AREA DE PRESIDENCIA MUNICIPAL	0.00	0.00	0.00	0.00	0.00	0.00	0.00	9,000.00	0.00	0.00	0.00	9,000.00	9,000.00	9,000.00	0.00
16-03-P2526-5641-010200 PIM 2025 - P2526 - ADQUISICION DE AIRE ACONDICIONADO PARA EL AREA DE PRESIDENCIA MUNICIPAL	0.00	0.00	0.00	0.00	0.00	0.00	0.00	14,069.69	0.00	0.00	0.00	14,069.69	14,069.69	14,069.69	0.00
16-12-P2520-5641-011000 PIM 2025 - P2520 - ADQUISICION DE AIRE ACONDICIONADO PARA EL AREA DE COMUNICACION SOCIAL	0.00	0.00	0.00	0.00	0.00	0.00	0.00	9,000.00	0.00	0.00	0.00	9,000.00	9,000.00	9,000.00	0.00

PRESIDENCIA MUNICIPAL 2024-2027 MAPASTEPEC, CHIAPAS

PRESIDENCIA MUNICIPAL 2024-2027 MAPASTEPEC, CHIAPAS

OBRAS PUBLICAS 2024-2027 MAPASTEPEC, CHIAPAS

000093

Clave Presupuestal / Sub Programa-Proyecto / Clave-Partida-Area	Concepto	EROGADO												SALDOS ACTUALES		
		MOVIMIENTOS DEL PERIODO ANTERIOR				MOVIMIENTOS DEL PERIODO ACTUAL				MOVIMIENTOS ACUMULADOS						
		Comprometido	Devengado	Ejercido	Pagado	Comprometido	Devengado	Ejercido	Pagado	Comprometido	Devengado	Ejercido	Pagado	Presup. Modif.	Erogado	Saldo Disponible
16-12-P2531-5641-010001	PIM 2025 - P2531 - ADQUISICION DE BIENES PATRIMONIALES (MOBILIARIO Y EQUIPO DE OFICINA PARA EL AREA DE INSTANCIA DE LA MUJER)	0.00	0.00	0.00	0.00	0.00	0.00	0.00	0.00	0.00	0.00	0.00	0.00	0.00	0.00	0.00
16-12-P2531-5641-011001	PIM 2025 - P2531 - ADQUISICION DE BIENES PATRIMONIALES (MOBILIARIO Y EQUIPO DE OFICINA PARA EL AREA DE INSTANCIA DE LA MUJER)	0.00	0.00	0.00	0.00	0.00	0.00	0.00	0.00	0.00	0.00	0.00	0.00	0.00	0.00	0.00
16-12-P2536-5671-011001	PIM 2025 - P2536 - ADQUISICION DE UN AIRE ACONDICIONADO PARA EL AREA DE INGUER	0.00	0.00	0.00	0.00	0.00	0.00	0.00	9,000.00	0.00	0.00	0.00	9,000.00	9,000.00	9,000.00	0.00
16-12-P2538-5671-011001	PIM 2025 - P2538 - ADQUISICION DE PODADORA PARA EL AREA DE DEPORTES MUNICIPAL	0.00	0.00	0.00	0.00	0.00	0.00	0.00	14,039.19	0.00	0.00	0.00	14,039.19	14,039.19	14,039.19	0.00
FUN.: 7 ASUNTOS DE ORDEN PUBLICO Y DE SEGURIDAD INTERIOR		0.00	0.00	0.00	0.00	0.00	0.00	0.00	9,646.00	0.00	0.00	0.00	9,646.00	9,646.00	9,646.00	0.00
SFUN.: 2 PROTECCION CIVIL		0.00	0.00	0.00	0.00	0.00	0.00	0.00	9,646.00	0.00	0.00	0.00	9,646.00	9,646.00	9,646.00	0.00
LOC.: 0001 - CABECERA MUNICIPAL		0.00	0.00	0.00	0.00	0.00	0.00	0.00	9,646.00	0.00	0.00	0.00	9,646.00	9,646.00	9,646.00	0.00
16-12-P2527-5671-010001	PIM 2025 - P2527 - ADQUISICION DE UNA MOTOSIERRA PARA PROTECCION CIVIL	0.00	0.00	0.00	0.00	0.00	0.00	0.00	9,646.00	0.00	0.00	0.00	9,646.00	9,646.00	9,646.00	0.00
FIN.: 2 DESARROLLO SOCIAL		0.00	0.00	0.00	0.00	0.00	0.00	0.00	7,952,650.03	0.00	0.00	0.00	7,952,650.03	7,952,650.03	7,952,650.03	0.00
FUN.: 1 PROTECCION AMBIENTAL		0.00	0.00	0.00	0.00	0.00	0.00	0.00	3,175,856.20	0.00	0.00	0.00	3,175,856.20	3,175,856.20	3,175,856.20	0.00
SFUN.: 1 ORDENACIÓN DE DESECHOS		0.00	0.00	0.00	0.00	0.00	0.00	0.00	1,601,048.00	0.00	0.00	0.00	1,601,048.00	1,601,048.00	1,601,048.00	0.00
LOC.: 0001 - CABECERA MUNICIPAL		0.00	0.00	0.00	0.00	0.00	0.00	0.00	1,601,048.00	0.00	0.00	0.00	1,601,048.00	1,601,048.00	1,601,048.00	0.00
12-09-P2512-6143-010001	PIM 2025 - P2512 - MANTENIMIENTO DEL BASURERO MUNICIPAL	0.00	0.00	0.00	0.00	0.00	0.00	0.00	1,601,048.00	0.00	0.00	0.00	1,601,048.00	1,601,048.00	1,601,048.00	0.00
SFUN.: 3 ORDENACION DE AGUAS RESIDUALES, DRENAJE Y ALCANTARILLADO		0.00	0.00	0.00	0.00	0.00	0.00	0.00	1,574,848.20	0.00	0.00	0.00	1,574,848.20	1,574,848.20	1,574,848.20	0.00
LOC.: 0001 - CABECERA MUNICIPAL		0.00	0.00	0.00	0.00	0.00	0.00	0.00	1,574,848.20	0.00	0.00	0.00	1,574,848.20	1,574,848.20	1,574,848.20	0.00
12-06-P2501-6143-010001	PIM 2025 - P2501 - MANTENIMIENTO DE SISTEMA DE DRENAJE Y ALCANTARILLADO	0.00	0.00	0.00	0.00	0.00	0.00	0.00	1,574,848.20	0.00	0.00	0.00	1,574,848.20	1,574,848.20	1,574,848.20	0.00
FUN.: 2 VIVIENDA Y SERVICIOS A LA COMUNIDAD		0.00	0.00	0.00	0.00	0.00	0.00	0.00	4,726,762.03	0.00	0.00	0.00	4,726,762.03	4,726,762.03	4,726,762.03	0.00
SFUN.: 1 URBANIZACIÓN		0.00	0.00	0.00	0.00	0.00	0.00	0.00	997,996.58	0.00	0.00	0.00	997,996.58	997,996.58	997,996.58	0.00
LOC.: 0001 - CABECERA MUNICIPAL		0.00	0.00	0.00	0.00	0.00	0.00	0.00	997,996.58	0.00	0.00	0.00	997,996.58	997,996.58	997,996.58	0.00
12-09-P2511-6123-010001	PIM 2025 - P2511 - MANTENIMIENTO DE PRESIDENCIA MUNICIPAL	0.00	0.00	0.00	0.00	0.00	0.00	0.00	22,798.07	0.00	0.00	0.00	22,798.07	22,798.07	22,798.07	0.00
12-09-P2529-6123-010001	PIM 2025 - P2529 - MANTENIMIENTO DE LA INSTANCIA DE LA MUJER MUNICIPAL	0.00	0.00	0.00	0.00	0.00	0.00	0.00	51,916.46	0.00	0.00	0.00	51,916.46	51,916.46	51,916.46	0.00
12-09-P2530-6123-010001	PIM 2025 - P2530 - MANTENIMIENTO DE LA CONTRALORIA MUNICIPAL	0.00	0.00	0.00	0.00	0.00	0.00	0.00	33,545.13	0.00	0.00	0.00	33,545.13	33,545.13	33,545.13	0.00
12-07-P2502-6143-010000	PIM 2025 - P2502 - MANTENIMIENTO DE CALLES Y CALLES (BACHEO)	0.00	0.00	0.00	0.00	0.00	0.00	0.00	889,738.92	0.00	0.00	0.00	889,738.92	889,738.92	889,738.92	0.00

PRESIDENCIA MUNICIPAL 2024-2027 MAPASTEPEC, CHIAPAS

PRESIDENCIA MUNICIPAL 2024-2027 MAPASTEPEC, CHIAPAS

OBRAS PUBLICAS 2024-2027 MAPASTEPEC, CHIAPAS

000094

Clave Presupuestal Sub Programa-Proyecto Cuenta Partida-Anexo Concepto	EROGADO												SALDOS ACTUALES		
	MOVIMIENTOS DEL PERIODO ANTERIOR				MOVIMIENTOS DEL PERIODO ACTUAL				MOVIMIENTOS ACUMULADOS						
	Comprometido	Devengado	Ejercido	Pagado	Comprometido	Devengado	Ejercido	Pagado	Comprometido	Devengado	Ejercido	Pagado	Presup. Mod/L	Erogado	Saldo Disponible
SFUN.: 3 ABASTECIMIENTO DE AGUA	0.00	0.00	0.00	0.00	0.00	0.00	0.00	1,237,116.00	0.00	0.00	0.00	1,237,116.00	1,237,116.00	1,237,116.00	0.00
LOC.: 0001 - CABECERA MUNICIPAL	0.00	0.00	0.00	0.00	0.00	0.00	0.00	1,237,116.00	0.00	0.00	0.00	1,237,116.00	1,237,116.00	1,237,116.00	0.00
12-04-P2504-6145-010001 PIM 2025 - P2504 - MANTENIMIENTO DEL SISTEMA DE AGUA POTABLE	0.00	0.00	0.00	0.00	0.00	0.00	0.00	1,237,116.00	0.00	0.00	0.00	1,237,116.00	1,237,116.00	1,237,116.00	0.00
SFUN.: 4 ALUMBRADO PUBLICO	0.00	0.00	0.00	0.00	0.00	0.00	0.00	2,155,262.85	0.00	0.00	0.00	2,155,262.85	2,155,262.85	2,155,262.85	0.00
LOC.: 0001 - CABECERA MUNICIPAL	0.00	0.00	0.00	0.00	0.00	0.00	0.00	2,155,262.85	0.00	0.00	0.00	2,155,262.85	2,155,262.85	2,155,262.85	0.00
12-10-P2505-6143-010001 PIM 2025 - P2505 - MANTENIMIENTO DE ALUMBRADO PUBLICO MUNICIPAL	0.00	0.00	0.00	0.00	0.00	0.00	0.00	2,155,262.85	0.00	0.00	0.00	2,155,262.85	2,155,262.85	2,155,262.85	0.00
SFUN.: 6 SERVICIOS COMUNALES	0.00	0.00	0.00	0.00	0.00	0.00	0.00	336,383.20	0.00	0.00	0.00	336,383.20	336,383.20	336,383.20	0.00
LOC.: 0001 - CABECERA MUNICIPAL	0.00	0.00	0.00	0.00	0.00	0.00	0.00	336,383.20	0.00	0.00	0.00	336,383.20	336,383.20	336,383.20	0.00
12-09-P2506-6123-010001 PIM 2025 - P2506 - MANTENIMIENTO DE RASTRO MUNICIPAL	0.00	0.00	0.00	0.00	0.00	0.00	0.00	36,695.53	0.00	0.00	0.00	36,695.53	36,695.53	36,695.53	0.00
12-09-P2503-6123-010001 PIM 2025 - P2503 - MANTENIMIENTO DE MERCADO MUNICIPAL	0.00	0.00	0.00	0.00	0.00	0.00	0.00	165,687.48	0.00	0.00	0.00	165,687.48	165,687.48	165,687.48	0.00
12-09-P2507-6123-010001 PIM 2025 - P2507 - MANTENIMIENTO DE PARQUE DE MUNICIPAL	0.00	0.00	0.00	0.00	0.00	0.00	0.00	3,883.00	0.00	0.00	0.00	3,883.00	3,883.00	3,883.00	0.00
12-09-P2508-6123-010001 PIM 2025 - P2508 - MANTENIMIENTO DE PANTEON	0.00	0.00	0.00	0.00	0.00	0.00	0.00	51,896.35	0.00	0.00	0.00	51,896.35	51,896.35	51,896.35	0.00
12-09-P2510-6123-010001 PIM 2025 - P2510 - MANTENIMIENTO DE PARQUES Y JARDINES	0.00	0.00	0.00	0.00	0.00	0.00	0.00	86,220.86	0.00	0.00	0.00	86,220.86	86,220.86	86,220.86	0.00
FUN.: 5 EDUCACION	0.00	0.00	0.00	0.00	0.00	0.00	0.00	0.00	0.00	0.00	0.00	0.00	0.00	0.00	0.00
SFUN.: 1 EDUCACIÓN BASICA	0.00	0.00	0.00	0.00	0.00	0.00	0.00	0.00	0.00	0.00	0.00	0.00	0.00	0.00	0.00
LOC.: 0001 - CABECERA MUNICIPAL	0.00	0.00	0.00	0.00	0.00	0.00	0.00	0.00	0.00	0.00	0.00	0.00	0.00	0.00	0.00
12-01-P2509-6123-010001 PIM 2025 - P2509 - MANTENIMIENTO DE INFRAESTRUCTURA EDUCATIVA (NIVEL BASICO)	0.00	0.00	0.00	0.00	0.00	0.00	0.00	0.00	0.00	0.00	0.00	0.00	0.00	0.00	0.00
FIN.: 3 DESARROLLO ECONÓMICO	0.00	0.00	0.00	0.00	0.00	0.00	0.00	5,802,654.00	0.00	0.00	0.00	5,802,654.00	5,802,654.00	5,802,654.00	0.00
FUN.: 2 AGROPECUARIA, SILVICULTURA, PESCA Y CAZA	0.00	0.00	0.00	0.00	0.00	0.00	0.00	0.00	0.00	0.00	0.00	0.00	0.00	0.00	0.00
SFUN.: 1 AGROPECUARIA	0.00	0.00	0.00	0.00	0.00	0.00	0.00	0.00	0.00	0.00	0.00	0.00	0.00	0.00	0.00
LOC.: 0002 - LOCALIDADES VARIAS	0.00	0.00	0.00	0.00	0.00	0.00	0.00	0.00	0.00	0.00	0.00	0.00	0.00	0.00	0.00
14-01-P2524-6321-010002 PIM 2025 - P2524 - ADQUISICION DE FERTILIZANTE SOLIDO Y LIQUIDO	0.00	0.00	0.00	0.00	0.00	0.00	0.00	0.00	0.00	0.00	0.00	0.00	0.00	0.00	0.00
FUN.: 5 TRANSPORTE	0.00	0.00	0.00	0.00	0.00	0.00	0.00	5,802,654.00	0.00	0.00	0.00	5,802,654.00	5,802,654.00	5,802,654.00	0.00
SFUN.: 1 TRANSPORTE POR CARRETERA	0.00	0.00	0.00	0.00	0.00	0.00	0.00	5,802,654.00	0.00	0.00	0.00	5,802,654.00	5,802,654.00	5,802,654.00	0.00
LOC.: 0001 - CABECERA MUNICIPAL	0.00	0.00	0.00	0.00	0.00	0.00	0.00	5,802,654.00	0.00	0.00	0.00	5,802,654.00	5,802,654.00	5,802,654.00	0.00
12-06-P2513-6153-010001 PIM 2025 - P2513 - MANTENIMIENTO DE CAMINOS RURALES	0.00	0.00	0.00	0.00	0.00	0.00	0.00	5,802,654.00	0.00	0.00	0.00	5,802,654.00	5,802,654.00	5,802,654.00	0.00

PRESIDENCIA MUNICIPAL 2024-2027 MAPASTEPEC, CHIAPAS

PRESIDENCIA MUNICIPAL 2024-2027 MAPASTEPEC, CHIAPAS

OBRAS PUBLICAS 2024-2027 MAPASTEPEC, CHIAPAS

000095

Clave Presupuestal SubPrograma-Proyecto-Obra-Partida-Area	Concepto	EROGADO												SALDOS ACTUALES		
		MOVIMIENTOS DEL PERIODO ANTERIOR				MOVIMIENTOS DEL PERIODO ACTUAL				MOVIMIENTOS ACUMULADOS						
		Comprometido	Devengado	Ejercido	Pagado	Comprometido	Devengado	Ejercido	Pagado	Comprometido	Devengado	Ejercido	Pagado	Presup. Modif.	Erogado	Saldo Disponible
FF.: AB ORDINARIOS ECONOMIAS DE AÑOS ANTERIORES		0.00	0.00	0.00	0.00	0.00	0.00	0.00	93,684.88	0.00	0.00	0.00	93,684.88	93,684.88	93,684.88	0.00
PROG.: 01 SERVICIOS ADMINISTRATIVOS		0.00	0.00	0.00	0.00	0.00	0.00	0.00	93,684.88	0.00	0.00	0.00	93,684.88	93,684.88	93,684.88	0.00
FIN.: 1 GOBIERNO		0.00	0.00	0.00	0.00	0.00	0.00	0.00	93,684.88	0.00	0.00	0.00	93,684.88	93,684.88	93,684.88	0.00
FUN.: 3 COORDINACION DE LA POLITICA DE GOBIERNO		0.00	0.00	0.00	0.00	0.00	0.00	0.00	93,684.88	0.00	0.00	0.00	93,684.88	93,684.88	93,684.88	0.00
SFUN.: 1 PRESIDENCIA / GUBERNATURA		0.00	0.00	0.00	0.00	0.00	0.00	0.00	93,684.88	0.00	0.00	0.00	93,684.88	93,684.88	93,684.88	0.00
LOC.: 0001 - CABECERA MUNICIPAL		0.00	0.00	0.00	0.00	0.00	0.00	0.00	93,684.88	0.00	0.00	0.00	93,684.88	93,684.88	93,684.88	0.00
02-00-00000-2531-010200 MEDICINAS Y PRODUCTOS FARMACEUTICOS		0.00	0.00	0.00	0.00	0.00	0.00	0.00	1,052.64	0.00	0.00	0.00	1,052.64	1,052.64	1,052.64	0.00
02-00-00000-5151-010000 ARRENDAMIENTO DE EQUIPO Y BIENES INFORMATICOS		0.00	0.00	0.00	0.00	0.00	0.00	0.00	90,044.25	0.00	0.00	0.00	90,044.25	90,044.25	90,044.25	0.00
02-00-00000-5151-010200 ARRENDAMIENTO DE VEHICULOS		0.00	0.00	0.00	0.00	0.00	0.00	0.00	1,128.99	0.00	0.00	0.00	1,128.99	1,128.99	1,128.99	0.00
02-00-00000-3521-010200 MANTENIMIENTO Y CONSERVACION DE MOBILIARIO Y EQUIPO DE ADMINISTRACION		0.00	0.00	0.00	0.00	0.00	0.00	0.00	1,449.00	0.00	0.00	0.00	1,449.00	1,449.00	1,449.00	0.00
FIN.: 4 OTRAS NO CLASIFICADAS EN FUNCIONES ANTERIORES		0.00	0.00	0.00	0.00	0.00	0.00	0.00	0.00	0.00	0.00	0.00	0.00	0.00	0.00	0.00
FUN.: 2 TRANSFERENCIAS, PARTICIPACIONES Y APORTACIONES ENTRE DIFERENTES NIVELES Y		0.00	0.00	0.00	0.00	0.00	0.00	0.00	0.00	0.00	0.00	0.00	0.00	0.00	0.00	0.00
SFUN.: 1 TRANSFERENCIAS ENTRE DIFERENTES NIVELES Y ORDENES DE GOBIERNO		0.00	0.00	0.00	0.00	0.00	0.00	0.00	0.00	0.00	0.00	0.00	0.00	0.00	0.00	0.00
LOC.: 0001 - CABECERA MUNICIPAL		0.00	0.00	0.00	0.00	0.00	0.00	0.00	0.00	0.00	0.00	0.00	0.00	0.00	0.00	0.00
10-00-00000-8115-010000 FONDO GENERAL DE PARTICIPACIONES		0.00	0.00	0.00	0.00	0.00	0.00	0.00	0.00	0.00	0.00	0.00	0.00	0.00	0.00	0.00
FF.: AD ORDINARIOS PRODUCTOS FINANCIEROS DE AÑOS ANTERIORES		0.00	0.00	0.00	0.00	0.00	0.00	0.00	10,171.73	0.00	0.00	0.00	10,171.73	10,171.73	10,171.73	0.00
PROG.: 01 SERVICIOS ADMINISTRATIVOS		0.00	0.00	0.00	0.00	0.00	0.00	0.00	10,171.73	0.00	0.00	0.00	10,171.73	10,171.73	10,171.73	0.00
FIN.: 1 GOBIERNO		0.00	0.00	0.00	0.00	0.00	0.00	0.00	10,171.73	0.00	0.00	0.00	10,171.73	10,171.73	10,171.73	0.00
FUN.: 3 COORDINACION DE LA POLITICA DE GOBIERNO		0.00	0.00	0.00	0.00	0.00	0.00	0.00	10,171.73	0.00	0.00	0.00	10,171.73	10,171.73	10,171.73	0.00
SFUN.: 1 PRESIDENCIA / GUBERNATURA		0.00	0.00	0.00	0.00	0.00	0.00	0.00	10,171.73	0.00	0.00	0.00	10,171.73	10,171.73	10,171.73	0.00
LOC.: 0001 - CABECERA MUNICIPAL		0.00	0.00	0.00	0.00	0.00	0.00	0.00	10,171.73	0.00	0.00	0.00	10,171.73	10,171.73	10,171.73	0.00
02-00-00000-2531-010200 MEDICINAS Y PRODUCTOS FARMACEUTICOS		0.00	0.00	0.00	0.00	0.00	0.00	0.00	10,171.73	0.00	0.00	0.00	10,171.73	10,171.73	10,171.73	0.00
FIN.: 4 OTRAS NO CLASIFICADAS EN FUNCIONES ANTERIORES		0.00	0.00	0.00	0.00	0.00	0.00	0.00	0.00	0.00	0.00	0.00	0.00	0.00	0.00	0.00
FUN.: 2 TRANSFERENCIAS, PARTICIPACIONES Y APORTACIONES ENTRE DIFERENTES NIVELES Y		0.00	0.00	0.00	0.00	0.00	0.00	0.00	0.00	0.00	0.00	0.00	0.00	0.00	0.00	0.00
SFUN.: 1 TRANSFERENCIAS ENTRE DIFERENTES NIVELES Y ORDENES DE GOBIERNO		0.00	0.00	0.00	0.00	0.00	0.00	0.00	0.00	0.00	0.00	0.00	0.00	0.00	0.00	0.00

PRESIDENCIA MUNICIPAL 2024-2027 MAPASTEPEC, CHIAPAS

OBRAS PUBLICAS 2024-2027 MAPASTEPEC, CHIAPAS

Clave Presupuestal Sub/Programa-Proyecto- Obra-Partida-Anexo Concepto	EROGADO												SALDOS ACTUALES		
	MOVIMIENTOS DEL PERIODO ANTERIOR				MOVIMIENTOS DEL PERIODO ACTUAL				MOVIMIENTOS ACUMULADOS						
	Comprometido	Devengado	Ejercido	Pagado	Comprometido	Devengado	Ejercido	Pagado	Comprometido	Devengado	Ejercido	Pagado	Presup. Modif.	Erogado	Saldo Disponible
LOC.: 0001 - CABECERA MUNICIPAL	0.00	0.00	0.00	0.00	0.00	0.00	0.00	0.00	0.00	0.00	0.00	0.00	0.00	0.00	0.00
10-00-00000-5111-011000 FONDO GENERAL DE PARTICIPACIONES	0.00	0.00	0.00	0.00	0.00	0.00	0.00	0.00	0.00	0.00	0.00	0.00	0.00	0.00	0.00
FF.: AE ORDINARIOS PRODUCTOS FINANCIEROS AÑO EN CURSO	0.00	0.00	0.00	0.00	0.00	0.00	0.00	0.00	0.00	0.00	0.00	0.00	58,291.63	0.00	58,291.63
PROG.: 01 SERVICIOS ADMINISTRATIVOS	0.00	0.00	0.00	0.00	0.00	0.00	0.00	0.00	0.00	0.00	0.00	0.00	58,291.63	0.00	58,291.63
FIN.: 4 OTRAS NO CLASIFICADAS EN FUNCIONES ANTERIORES	0.00	0.00	0.00	0.00	0.00	0.00	0.00	0.00	0.00	0.00	0.00	0.00	58,291.63	0.00	58,291.63
FUN.: 2 TRANSFERENCIAS, PARTICIPACIONES Y APORTACIONES ENTRE DIFERENTES NIVELES Y	0.00	0.00	0.00	0.00	0.00	0.00	0.00	0.00	0.00	0.00	0.00	0.00	58,291.63	0.00	58,291.63
SFUN.: 1 TRANSFERENCIAS ENTRE DIFERENTES NIVELES Y ORDENES DE GOBIERNO	0.00	0.00	0.00	0.00	0.00	0.00	0.00	0.00	0.00	0.00	0.00	0.00	58,291.63	0.00	58,291.63
LOC.: 0001 - CABECERA MUNICIPAL	0.00	0.00	0.00	0.00	0.00	0.00	0.00	0.00	0.00	0.00	0.00	0.00	58,291.63	0.00	58,291.63
10-00-00000-5111-011000 FONDO GENERAL DE PARTICIPACIONES	0.00	0.00	0.00	0.00	0.00	0.00	0.00	0.00	0.00	0.00	0.00	0.00	58,291.63	0.00	58,291.63
FF.: EA FAISMUN AÑO EN CURSO	0.00	0.00	0.00	0.00	2,293,358.51	0.00	0.00	83,121,692.49	2,293,358.51	0.00	0.00	83,121,692.49	85,387,251.00	85,387,251.00	0.00
PROG.: 01 SERVICIOS ADMINISTRATIVOS	0.00	0.00	0.00	0.00	0.00	0.00	0.00	0.00	0.00	0.00	0.00	0.00	0.00	0.00	0.00
FIN.: 4 OTRAS NO CLASIFICADAS EN FUNCIONES ANTERIORES	0.00	0.00	0.00	0.00	0.00	0.00	0.00	0.00	0.00	0.00	0.00	0.00	0.00	0.00	0.00
FUN.: 2 TRANSFERENCIAS, PARTICIPACIONES Y APORTACIONES ENTRE DIFERENTES NIVELES Y	0.00	0.00	0.00	0.00	0.00	0.00	0.00	0.00	0.00	0.00	0.00	0.00	0.00	0.00	0.00
SFUN.: 1 TRANSFERENCIAS ENTRE DIFERENTES NIVELES Y ORDENES DE GOBIERNO	0.00	0.00	0.00	0.00	0.00	0.00	0.00	0.00	0.00	0.00	0.00	0.00	0.00	0.00	0.00
LOC.: 0001 - CABECERA MUNICIPAL	0.00	0.00	0.00	0.00	0.00	0.00	0.00	0.00	0.00	0.00	0.00	0.00	0.00	0.00	0.00
10-00-00000-5321-011000 FONDO DE APORTACIONES PARA LA INFRAESTRUCTURA SOCIAL MUNICIPAL (FAISMUN)	0.00	0.00	0.00	0.00	0.00	0.00	0.00	0.00	0.00	0.00	0.00	0.00	0.00	0.00	0.00
PROG.: AS AGUA Y SANEAMIENTO	0.00	0.00	0.00	0.00	0.00	0.00	0.00	10,733,682.27	0.00	0.00	0.00	10,733,682.27	10,733,682.27	10,733,682.27	0.00
FIN.: 2 DESARROLLO SOCIAL	0.00	0.00	0.00	0.00	0.00	0.00	0.00	10,733,682.27	0.00	0.00	0.00	10,733,682.27	10,733,682.27	10,733,682.27	0.00
FUN.: 2 VIVIENDA Y SERVICIOS A LA COMUNIDAD	0.00	0.00	0.00	0.00	0.00	0.00	0.00	10,733,682.27	0.00	0.00	0.00	10,733,682.27	10,733,682.27	10,733,682.27	0.00
SFUN.: 3 ABASTECIMIENTO DE AGUA	0.00	0.00	0.00	0.00	0.00	0.00	0.00	10,733,682.27	0.00	0.00	0.00	10,733,682.27	10,733,682.27	10,733,682.27	0.00
LOC.: 0001 - CABECERA MUNICIPAL	0.00	0.00	0.00	0.00	0.00	0.00	0.00	2,220,284.88	0.00	0.00	0.00	2,220,284.88	2,220,284.88	2,220,284.88	0.00
40-04-E2533-6113-010000 FISM 2025 - E2533 - MANTENIMIENTO DE DESAZOLVE EN MAPASTEPEC EN LA RANCHERIA BARRANQUILLA	0.00	0.00	0.00	0.00	0.00	0.00	0.00	2,220,284.88	0.00	0.00	0.00	2,220,284.88	2,220,284.88	2,220,284.88	0.00
LOC.: 0004 - MAPASTEPEC (BARRIO 15 DE ENERO)	0.00	0.00	0.00	0.00	0.00	0.00	0.00	1,024,372.58	0.00	0.00	0.00	1,024,372.58	1,024,372.58	1,024,372.58	0.00

PRESIDENCIA MUNICIPAL
2024-2027
MAPASTEPEC, CHIAPAS

OBRAS PUBLICAS
2024-2027
MAPASTEPEC, CHIAPAS

Clave Presupuestal SubPrograma-Proyecto- Obra Partida-Anio	Concepto	EROGADO												SALDOS ACTUALES		
		MOVIMIENTOS DEL PERIODO ANTERIOR				MOVIMIENTOS DEL PERIODO ACTUAL				MOVIMIENTOS ACUMULADOS						
		Comprometido	Devengado	Ejercido	Pagado	Comprometido	Devengado	Ejercido	Pagado	Comprometido	Devengado	Ejercido	Pagado	Presup. Modif.	Devengado	Saldo Disponible
32-33-E0825-6143-010000	FISM 2025 - E0825 - REHABILITACION DE LA RED DE DRENAJE SANITARIO EN MAPASTEPEC EN LA LOCALIDAD BARRIO 15 DE ENERO (EN 5A AV. SUR ENTRE 20 CALLE PONIENTE Y 16 CALLE PONIENTE)	0.00	0.00	0.00	0.00	0.00	0.00	0.00	1,024,372.68	0.00	0.00	0.00	1,024,372.68	1,024,372.68	1,024,372.68	0.00
LOC.: 0019 - MAPASTEPEC (BARRIO EL LLANITO)		**0.00**	**0.00**	**0.00**	**0.00**	**0.00**	**0.00**	**0.00**	**1,948,413.33**	**0.00**	**0.00**	**0.00**	**1,948,413.33**	**1,948,413.33**	**1,948,413.33**	**0.00**
14-01-E0725-6141-010000	FISM 2025 - E0725 - CONSTRUCCION DE RED DE ALCANTARILLADO EN EL BARRIO EL LLANITO	0.00	0.00	0.00	0.00	0.00	0.00	0.00	1,948,413.33	0.00	0.00	0.00	1,948,413.33	1,948,413.33	1,948,413.33	0.00
LOC.: 0054 - RANCHERIA BARRITA DE PAJON		**0.00**	**0.00**	**0.00**	**0.00**	**0.00**	**0.00**	**0.00**	**2,361,572.60**	**0.00**	**0.00**	**0.00**	**2,361,572.60**	**2,361,572.60**	**2,361,572.60**	**0.00**
40-01-E2525-6143-010000	FISM 2025 - E2525 - MANTENIMIENTO DE DESAZOLVE EN MAPASTEPEC EN LA RANCHERIA BARRITA DE PAJON	0.00	0.00	0.00	0.00	0.00	0.00	0.00	2,361,572.60	0.00	0.00	0.00	2,361,572.60	2,361,572.60	2,361,572.60	0.00
LOC.: 0081 - RANCHERIA PAMPA HONDA		**0.00**	**0.00**	**0.00**	**0.00**	**0.00**	**0.00**	**0.00**	**503,259.14**	**0.00**	**0.00**	**0.00**	**503,259.14**	**503,259.14**	**503,259.14**	**0.00**
40-04-E2534-6143-010000	FISM 2025 - E2534 - MANTENIMIENTO DE DESAZOLVE EN MAPASTEPEC EN LA RANCHERIA PAMPA HONDA	0.00	0.00	0.00	0.00	0.00	0.00	0.00	503,259.14	0.00	0.00	0.00	503,259.14	503,259.14	503,259.14	0.00
LOC.: 0102 - MAPASTEPEC (BARRIO EMBARCADERO)		**0.00**	**0.00**	**0.00**	**0.00**	**0.00**	**0.00**	**0.00**	**994,688.77**	**0.00**	**0.00**	**0.00**	**994,688.77**	**994,688.77**	**994,688.77**	**0.00**
32-05-E2523-6143-010000	FISM 2025 - E2523 - REHABILITACION DE DRENAJE SANITARIO EN EL MUNICIPIO DE MAPASTEPEC CHIAPAS, BARRIO EL EMBARCADERO (EN 7MA AV. SUR, ENTRE 28 CALLE ORIENTE Y AV. FERROCARRIL).	0.00	0.00	0.00	0.00	0.00	0.00	0.00	994,688.77	0.00	0.00	0.00	994,688.77	994,688.77	994,688.77	0.00
LOC.: 0108 - MAPASTEPEC (BARRIO OLIMPICO)		**0.00**	**0.00**	**0.00**	**0.00**	**0.00**	**0.00**	**0.00**	**1,132,105.26**	**0.00**	**0.00**	**0.00**	**1,132,105.26**	**1,132,105.26**	**1,132,105.26**	**0.00**
32-06-E2538-6143-010000	FISM 2025 - E2538 - REHABILITACION DE LA RED DE DRENAJE SANITARIO EN MAPASTEPEC EN LA LOCALIDAD BARRIO OLIMPICO (EN 5A CALLE PONIENTE ENTRE CALLE PANORAMICA Y 18 AVENIDA NORTE)	0.00	0.00	0.00	0.00	0.00	0.00	0.00	1,132,105.26	0.00	0.00	0.00	1,132,105.26	1,132,105.26	1,132,105.26	0.00
LOC.: 0152 - MAPASTEPEC (BARRIO DIF)		**0.00**	**0.00**	**0.00**	**0.00**	**0.00**	**0.00**	**0.00**	**548,984.71**	**0.00**	**0.00**	**0.00**	**548,984.71**	**548,984.71**	**548,984.71**	**0.00**
28-05-E2025-6143-010000	FISM 2025 - E2025 - REHABILITACION DE SISTEMA DE CAPTACION DE AGUA PLUVIAL EN BARRIO LECHUGUILLA HASTA AVENIDA SUR BARRIO DIF	0.00	0.00	0.00	0.00	0.00	0.00	0.00	548,984.71	0.00	0.00	0.00	548,984.71	548,984.71	548,984.71	0.00
PROG.: ED EDUCACION		**0.00**	**0.00**	**0.00**	**0.00**	**0.00**	**0.00**	**0.00**	**804,777.35**	**0.00**	**0.00**	**0.00**	**804,777.35**	**804,777.35**	**804,777.35**	**0.00**
FIN.: 2 DESARROLLO SOCIAL		**0.00**	**0.00**	**0.00**	**0.00**	**0.00**	**0.00**	**0.00**	**804,777.35**	**0.00**	**0.00**	**0.00**	**804,777.35**	**804,777.35**	**804,777.35**	**0.00**
FUN.: 5 EDUCACION		**0.00**	**0.00**	**0.00**	**0.00**	**0.00**	**0.00**	**0.00**	**804,777.35**	**0.00**	**0.00**	**0.00**	**804,777.35**	**804,777.35**	**804,777.35**	**0.00**
SFUN.: 1 EDUCACIÓN BÁSICA		**0.00**	**0.00**	**0.00**	**0.00**	**0.00**	**0.00**	**0.00**	**804,777.35**	**0.00**	**0.00**	**0.00**	**804,777.35**	**804,777.35**	**804,777.35**	**0.00**
LOC.: 0001 - CABECERA MUNICIPAL		**0.00**	**0.00**	**0.00**	**0.00**	**0.00**	**0.00**	**0.00**	**804,777.35**	**0.00**	**0.00**	**0.00**	**804,777.35**	**804,777.35**	**804,777.35**	**0.00**
44-01-E2540-6121-010000	FISM 2025 - E2540 - CONSTRUCCION DE CANCHA DE USOS MULTIPLES 18.0 X 32.0 MTS EN LA ESCUELA PRIMARIA ARTICULO TERCERO CN EL BARRIO SAN AGUSTIN, MAPASTEPEC, CHIAPAS	0.00	0.00	0.00	0.00	0.00	0.00	0.00	804,777.35	0.00	0.00	0.00	804,777.35	804,777.35	804,777.35	0.00

PRESIDENCIA MUNICIPAL 2024-2027 MAPASTEPEC, CHIAPAS

OBRAS PUBLICAS 2024-2027 MAPASTEPEC, CHIAPAS

860000

Clave Presupuestal SubPrograma-Proyecto-Obra-Partida-Area / Concepto	EROGADO												SALDOS ACTUALES		
	MOVIMIENTOS DEL PERIODO ANTERIOR				MOVIMIENTOS DEL PERIODO ACTUAL				MOVIMIENTOS ACUMULADOS						
	Comprometido	Devengado	Ejercido	Pagado	Comprometido	Devengado	Ejercido	Pagado	Comprometido	Devengado	Ejercido	Pagado	Presup. Modif.	Erogado	Saldo Disponible
PROG. : U9 DEFINICIÓN Y CONDUCCIÓN DE LA PLANEACIÓN PARA EL DESARROLLO REGIONAL	0.00	0.00	0.00	0.00	0.00	0.00	0.00	3,836,640.00	0.00	0.00	0.00	3,836,640.00	3,836,640.00	3,836,640.00	0.00
FIN.: 2 DESARROLLO SOCIAL	0.00	0.00	0.00	0.00	0.00	0.00	0.00	3,836,640.00	0.00	0.00	0.00	3,836,640.00	3,836,640.00	3,836,640.00	0.00
FUN.: 2 VIVIENDA Y SERVICIOS A LA COMUNIDAD	0.00	0.00	0.00	0.00	0.00	0.00	0.00	3,836,640.00	0.00	0.00	0.00	3,836,640.00	3,836,640.00	3,836,640.00	0.00
SFUN.: 7 DESARROLLO REGIONAL	0.00	0.00	0.00	0.00	0.00	0.00	0.00	3,836,640.00	0.00	0.00	0.00	3,836,640.00	3,836,640.00	3,836,640.00	0.00
LOC.: 0001 - CABECERA MUNICIPAL	0.00	0.00	0.00	0.00	0.00	0.00	0.00	3,836,640.00	0.00	0.00	0.00	3,836,640.00	3,836,640.00	3,836,640.00	0.00
01-09-E2546-3322-010000 FISM 2025 - E2546 - CREACION Y ACTUALIZACION DE LA NORMATIVIDAD DE LOS GOBIERNOS LOCALES	0.00	0.00	0.00	0.00	0.00	0.00	0.00	960,000.00	0.00	0.00	0.00	960,000.00	960,000.00	960,000.00	0.00
02-01-E2545-3322-010000 FISM 2025 - E2545 - CONTRATACION DE SERVICIOS PROFESIONALES PARA LA ELABORACION DE PROYECTOS Y EXPEDIENTES TECNICOS	0.00	0.00	0.00	0.00	0.00	0.00	0.00	2,550,000.00	0.00	0.00	0.00	2,550,000.00	2,550,000.00	2,550,000.00	0.00
01-04-E2547-5151-010000 FISM 2025 - E2547 - ADQUISICION DE HARDWARE MAPASTEPEC 2025	0.00	0.00	0.00	0.00	0.00	0.00	0.00	326,640.00	0.00	0.00	0.00	326,640.00	326,640.00	326,640.00	0.00
PROG. : U8 URBANIZACIÓN	0.00	0.00	0.00	0.00	2,265,558.51	0.00	0.00	67,748,592.87	2,265,558.51	0.00	0.00	67,748,592.87	70,012,151.38	70,012,151.38	0.00
FIN.: 2 DESARROLLO SOCIAL	0.00	0.00	0.00	0.00	2,265,558.51	0.00	0.00	67,748,592.87	2,265,558.51	0.00	0.00	67,748,592.87	70,012,151.38	70,012,151.38	0.00
FUN.: 2 VIVIENDA Y SERVICIOS A LA COMUNIDAD	0.00	0.00	0.00	0.00	2,265,558.51	0.00	0.00	67,748,592.87	2,265,558.51	0.00	0.00	67,748,592.87	70,012,151.38	70,012,151.38	0.00
SFUN.: 1 URBANIZACIÓN	0.00	0.00	0.00	0.00	2,265,558.51	0.00	0.00	67,748,592.87	2,265,558.51	0.00	0.00	67,748,592.87	70,012,151.38	70,012,151.38	0.00
LOC.: 0001 - CABECERA MUNICIPAL	0.00	0.00	0.00	0.00	2,265,558.51	0.00	0.00	8,353,866.28	2,265,558.51	0.00	0.00	8,353,866.28	10,619,424.79	10,619,424.79	0.00
20-01-E2529-6141-010000 FISM 2025 - E2529 - CONSTRUCCION DE PAVIMENTACION CON CONCRETO HIDRAULICO EN EL EJIDO DOCTOR SAMUEL LEON BRINDIS, EN EL MUNICIPIO DE MAPASTEPEC	0.00	0.00	0.00	0.00	0.00	0.00	0.00	5,325,292.47	0.00	0.00	0.00	5,325,292.47	5,325,292.47	5,325,292.47	0.00
20-01-E2539-6141-010000 FISM 2025 - E2539 - CONSTRUCCION DE PAVIMENTACION CON CONCRETO HIDRAULICO EN MAPASTEPEC EN LA LOCALIDAD COLONIA SAN FRANCISCO DEL KM 1+000 AL KM 1+300	0.00	0.00	0.00	0.00	0.00	0.00	0.00	3,069,687.65	0.00	0.00	0.00	3,069,687.65	3,069,687.65	3,069,687.65	0.00
29-01-E2533-6141-010000 FISM 2025 - E2533 - CONSTRUCCION DE PUENTE VEHICULAR EN EL EJIDO NUEVO GUERRERO	0.00	0.00	0.00	0.00	2,265,558.51	0.00	0.00	1,745,156.15	2,265,558.51	0.00	0.00	1,745,156.15	4,010,564.64	4,010,564.64	0.00
05-04-E2534-6153-010000 FISM 2025 - E2534 - MANTENIMIENTO DE CAMINO EN EL TRAMO SAN FRANCISCO SARABIA (LA BLANCA) KM 1+300 A, KM 1+600	0.00	0.00	0.00	0.00	0.00	0.00	0.00	510,000.00	0.00	0.00	0.00	510,000.00	510,000.00	510,000.00	0.00
LOC.: 0004 - MAPASTEPEC (BARRIO 15 DE ENERO)	0.00	0.00	0.00	0.00	0.00	0.00	0.00	2,533,802.73	0.00	0.00	0.00	2,533,802.73	2,533,802.73	2,533,802.73	0.00
20-01-E2525-6141-010000 FISM 2025 - E2525 - CONSTRUCCION DE PAVIMENTO CON CONCRETO HIDRAULICO EN MAPASTEPEC EN LA LOCALIDAD BARRIO 15 DE ENERO (EN 8 AV. SUR ENTRE 18 CALLE PONIENTE Y 16 CALLE PONIENTE)	0.00	0.00	0.00	0.00	0.00	0.00	0.00	2,533,802.73	0.00	0.00	0.00	2,533,802.73	2,533,802.73	2,533,802.73	0.00
LOC.: 0010 - MAPASTEPEC (BARRIO EL LLANITO)	0.00	0.00	0.00	0.00	0.00	0.00	0.00	2,556,251.49	0.00	0.00	0.00	2,556,251.49	2,556,251.49	2,556,251.49	0.00
20-01-E2525-6141-010000 FISM 2025 - E1525 - CONSTRUCCION DE PAVIMENTACION CON CONCRETO HIDRAULICO EN EL BARRIO EL LLANITO	0.00	0.00	0.00	0.00	0.00	0.00	0.00	2,556,251.49	0.00	0.00	0.00	2,556,251.49	2,556,251.49	2,556,251.49	0.00
LOC.: 0011 - MAPASTEPEC (BARRIO LAS MARILLITAS)	0.00	0.00	0.00	0.00	0.00	0.00	0.00	3,561,414.12	0.00	0.00	0.00	3,561,414.12	3,561,414.12	3,561,414.12	0.00
20-01-E2525-6141-010000 FISM 2025 - E2525 - CONSTRUCCION DE PAVIMENTO CON CONCRETO HIDRAULICO EN 32 CALLE PTE. ENTRE AV. FRANCISCO SARABIA Y 4AV. SUR BARRIO LAS MARILLITAS	0.00	0.00	0.00	0.00	0.00	0.00	0.00	3,561,414.12	0.00	0.00	0.00	3,561,414.12	3,561,414.12	3,561,414.12	0.00

PRESIDENCIA MUNICIPAL 2024-2027 MAPASTEPEC, CHIAPAS

Clave Presupuestal / Sub Programa-Proyecto / Obra-Partida-Area — Concepto	EROGADO												SALDOS ACTUALES		
	MOVIMIENTOS DEL PERIODO ANTERIOR				MOVIMIENTOS DEL PERIODO ACTUAL				MOVIMIENTOS ACUMULADOS						
	Comprometido	Devengado	Ejercido	Pagado	Comprometido	Devengado	Ejercido	Pagado	Comprometido	Devengado	Ejercido	Pagado	Presup. Modif.	Ejercido	Saldo Disponible
LOC.: 0016 - MAPASTEPEC (BARRIO SAN MIGUEL)	0.00	0.00	0.00	0.00	0.00	0.00	0.00	2,894,968.42	0.00	0.00	0.00	2,894,968.42	2,894,968.42	2,894,968.42	0.00
20-01-E1625-6141-010900 FISM 2025 - E1625 - CONSTRUCCION DE PAVIMENTACION CON CONCRETO HIDRAULICO EN MAPASTEPEC EN LA LOCALIDAD BARRIO SAN MIGUEL (EN 10 CALLE PONIENTE ENTRE 8 AV. SUR Y 10 AV. SUR)	0.00	0.00	0.00	0.00	0.00	0.00	0.00	2,894,968.42	0.00	0.00	0.00	2,894,968.42	2,894,968.42	2,894,968.42	0.00
LOC.: 0018 - MAPASTEPEC (BARRIO LOS LAURELES)	0.00	0.00	0.00	0.00	0.00	0.00	0.00	1,742,398.91	0.00	0.00	0.00	1,742,398.91	1,742,398.91	1,742,398.91	0.00
20-01-E1625-6141-010900 FISM 2025 - E1625 - CONSTRUCCION DE PAVIMENTACION DE CALLE CON CONCRETO HIDRAULICO, EN AVENIDA INNOMINADA ENTRE 27 CALLE ORIENTE Y CALLE INNOMINADA, UBICADA EN EL BARRIO LOS LAURELES, CABECERA MUNICIPAL DEL MUNICIPIO DE MAPASTEPEC, CHIAPAS	0.00	0.00	0.00	0.00	0.00	0.00	0.00	1,742,398.91	0.00	0.00	0.00	1,742,398.91	1,742,398.91	1,742,398.91	0.00
LOC.: 0019 - MAPASTEPEC (BARRIO SAN MIGUEL)	0.00	0.00	0.00	0.00	0.00	0.00	0.00	2,857,218.77	0.00	0.00	0.00	2,857,218.77	2,857,218.77	2,857,218.77	0.00
20-01-F1625-6141-010900 FISM 2025 - F1625 - CONSTRUCCION DE PAVIMENTACION CON CONCRETO HIDRAULICO, EN EL MUNICIPIO DE MAPASTEPEC, BARRIO SAN MIGUEL, (EN 8 C. PTE. ENTRE 8 AV. SUR Y 4 AV. SUR, Y 4 AV. SUR ENTRE 8 Y 9 C. PTE)	0.00	0.00	0.00	0.00	0.00	0.00	0.00	2,857,218.77	0.00	0.00	0.00	2,857,218.77	2,857,218.77	2,857,218.77	0.00
LOC.: 0053 - EJIDO LA VAINILLA	0.00	0.00	0.00	0.00	0.00	0.00	0.00	2,393,423.43	0.00	0.00	0.00	2,393,423.43	2,393,423.43	2,393,423.43	0.00
20-01-E2537-6141-010900 FISM 2025 - E2537 - CONSTRUCCION DE PAVIMENTACION CON CONCRETO HIDRAULICO EN MAPASTEPEC EN LA LOCALIDAD DEL EJIDO LA VAINILLA	0.00	0.00	0.00	0.00	0.00	0.00	0.00	1,929,423.43	0.00	0.00	0.00	1,929,423.43	1,929,423.43	1,929,423.43	0.00
05-01-E2541-6151-010900 FISM 2025 - E2541 - MANTENIMIENTO DE CAMINO EN EL EJIDO LA VAINILLA DEL KM 0+000 AL KM 3+287	0.00	0.00	0.00	0.00	0.00	0.00	0.00	464,000.00	0.00	0.00	0.00	464,000.00	464,000.00	464,000.00	0.00
LOC.: 0079 - EJIDO SESECAPA	0.00	0.00	0.00	0.00	0.00	0.00	0.00	6,151,454.06	0.00	0.00	0.00	6,151,454.06	6,151,454.06	6,151,454.06	0.00
20-01-E2625-6141-010900 FISM 2025 - E2625 - CONSTRUCCION DE PAVIMENTACION CON CONCRETO HIDRAULICO EN CALLE INNOMINADA EN EL BARRIO 5 DE MARZO (2 ETAPA) EJIDO SESECAPA	0.00	0.00	0.00	0.00	0.00	0.00	0.00	6,151,454.06	0.00	0.00	0.00	6,151,454.06	6,151,454.06	6,151,454.06	0.00
LOC.: 0109 - EJIDO BENITO JUAREZ	0.00	0.00	0.00	0.00	0.00	0.00	0.00	1,445,706.97	0.00	0.00	0.00	1,445,706.97	1,445,706.97	1,445,706.97	0.00
05-01-E2526-6153-010900 FISM 2025 - E2526 - MANTENIMIENTO DE CAMINO EN TRAMOS AISLADOS EN EL EJIDO BENITO JUAREZ MUNICIPIO DE MAPASTEPEC	0.00	0.00	0.00	0.00	0.00	0.00	0.00	1,445,706.97	0.00	0.00	0.00	1,445,706.97	1,445,706.97	1,445,706.97	0.00
LOC.: 0112 - MAPASTEPEC (BARRIO JUBILEO 2000)	0.00	0.00	0.00	0.00	0.00	0.00	0.00	2,028,105.85	0.00	0.00	0.00	2,028,105.85	2,028,105.85	2,028,105.85	0.00
20-01-E2126-6141-010900 FISM 2025 - E2126 - CONSTRUCCION DE PAVIMENTACION EN MAPASTEPEC EN LA CABECERA MUNICIPAL BARRIO JUBILEO 2000 (CALLE JUAN PABLO Y CALLE 16 DE ABRIL)	0.00	0.00	0.00	0.00	0.00	0.00	0.00	2,028,105.85	0.00	0.00	0.00	2,028,105.85	2,028,105.85	2,028,105.85	0.00
LOC.: 0114 - EJIDO IBARRA	0.00	0.00	0.00	0.00	0.00	0.00	0.00	1,703,599.87	0.00	0.00	0.00	1,703,599.87	1,703,599.87	1,703,599.87	0.00
78-01-E2524-6141-010900 FISM 2025 - E2524 - CONSTRUCCION DE TECHADO EN ESPACIOS PUBLICOS EN MAPASTEPEC EN LA LOCALIDAD IBARRA	0.00	0.00	0.00	0.00	0.00	0.00	0.00	1,703,599.87	0.00	0.00	0.00	1,703,599.87	1,703,599.87	1,703,599.87	0.00
LOC.: 0129 - MAPASTEPEC (BARRIO MARIO GALINDO)	0.00	0.00	0.00	0.00	0.00	0.00	0.00	2,309,175.80	0.00	0.00	0.00	2,309,175.80	2,309,175.80	2,309,175.80	0.00
20-01-E2528-6141-010900 FISM 2025 - E2528 - CONSTRUCCION DE PAVIMENTACION CON CONCRETO HIDRAULICO 5A AV. SUR ENTRE 16 CALLE ORIENTE Y CALLE INNOMINADA Y CALLE INNOMINADA ENTRE 3A SUR Y 5A AV. INNOMINADA (BARRIO MARIO GALINDO)	0.00	0.00	0.00	0.00	0.00	0.00	0.00	2,309,175.80	0.00	0.00	0.00	2,309,175.80	2,309,175.80	2,309,175.80	0.00

PRESIDENCIA MUNICIPAL 2024-2027 MAPASTEPEC, CHIAPAS

OBRAS PUBLICAS 2024-2027 MAPASTEPEC, CHIAPAS

Clave Presupuestal SubPrograma-Proyecto- Obra-Partida-Area	Concepto	EROGADO												SALDOS ACTUALES		
		MOVIMIENTOS DEL PERIODO ANTERIOR				MOVIMIENTOS DEL PERIODO ACTUAL				MOVIMIENTOS ACUMULADOS						
		Comprometido	Devengado	Ejercido	Pagado	Comprometido	Devengado	Ejercido	Pagado	Comprometido	Devengado	Ejercido	Pagado	Presup. Modif.	Erogado	Saldo Disponible
LOC.: 0136 - EJIDO ROBERTO BARRIOS		0.00	0.00	0.00	0.00	0.00	0.00	0.00	9,873,684.57	0.00	0.00	0.00	9,873,684.57	9,873,684.57	9,873,684.57	0.00
78-01-E2536-6136-010000	FISM 2025 - E2536 - CONSTRUCCION DE TECHADO EN AREAS DE USO MULTIPLE EN MAPASTEPEC EN LA LOCALIDAD DE ROBERTO BARRIOS	0.00	0.00	0.00	0.00	0.00	0.00	0.00	1,695,747.79	0.00	0.00	0.00	1,695,747.79	1,695,747.79	1,695,747.79	0.00
05-04-E2538-6136-010000	FISM 2025 - E2538 - MANTENIMIENTO DE CAMINO EN EL EJIDO ROBERTO BARRIOS DEL TRAMO EJIDO ROBERTO BARRIOS AL EJIDO 10 DE ABRIL DEL KM 0+000 AL KM 6+000 MUNICIPIO DE MAPASTEPEC	0.00	0.00	0.00	0.00	0.00	0.00	0.00	5,259,101.55	0.00	0.00	0.00	5,259,101.55	5,259,101.55	5,259,101.55	0.00
06-02-E1425-6136-010000	FISM 2025 - E1425 - MANTENIMIENTO DE CAMINO EN EL EJIDO ROBERTO BARRIOS DEL KM 0+000 AL KM 2+113.68	0.00	0.00	0.00	0.00	0.00	0.00	0.00	2,918,835.23	0.00	0.00	0.00	2,918,835.23	2,918,835.23	2,918,835.23	0.00
LOC.: 0138 - MAPASTEPEC (BARRIO SANTA CRUZ)		0.00	0.00	0.00	0.00	0.00	0.00	0.00	2,851,047.01	0.00	0.00	0.00	2,851,047.01	2,851,047.01	2,851,047.01	0.00
20-01-E1725-6138-010000	FISM 2025 - E1725 - CONSTRUCCION DE PAVIMENTACION CON CONCRETO HIDRAULICO EN MAPASTEPEC EN LA LOCALIDAD BARRIO SANTA CRUZ, EN 21 CALLE ORIENTE ENTRE AVENIDA FRANCISCO SARABIA Y 1 ERA AVENIDA NORTE	0.00	0.00	0.00	0.00	0.00	0.00	0.00	1,355,875.50	0.00	0.00	0.00	1,355,875.50	1,355,875.50	1,355,875.50	0.00
20-01-E1825-6138-010000	FISM 2025 - E1825 - CONSTRUCCION DE PAVIMENTACION CON CONCRETO HIDRAULICO EN MAPASTEPEC EN LA LOCALIDAD BARRIO SANTA CRUZ, EN 19 CALLE ORIENTE ENTRE AVENIDA FRANCISCO SARABIA Y 1 ERA AVENIDA NORTE	0.00	0.00	0.00	0.00	0.00	0.00	0.00	1,495,171.51	0.00	0.00	0.00	1,495,171.51	1,495,171.51	1,495,171.51	0.00
LOC.: 0140 - EJIDO ADOLFO LOPEZ MATEOS		0.00	0.00	0.00	0.00	0.00	0.00	0.00	1,380,304.53	0.00	0.00	0.00	1,380,304.53	1,380,304.53	1,380,304.53	0.00
20-01-E1925-6140-010000	FISM 2025 - E1925 - CONSTRUCCION DE PAVIMENTACION CON CONCRETO HIDRAULICO EN EL MUNICIPIO DE MAPASTEPEC, CHIAPAS, EN LA LOCALIDAD ADOLFO LOPEZ MATEOS (EN AV. JOSE MARIA MORELOS, ENTRE CARRETERA NIÑOS HEROES Y CALLE FRANCISCO VILLA)	0.00	0.00	0.00	0.00	0.00	0.00	0.00	1,380,304.53	0.00	0.00	0.00	1,380,304.53	1,380,304.53	1,380,304.53	0.00
LOC.: 0151 - EJIDO FRANCISCO SARABIA (LA BLANCA)		0.00	0.00	0.00	0.00	0.00	0.00	0.00	1,812,379.04	0.00	0.00	0.00	1,812,379.04	1,812,379.04	1,812,379.04	0.00
05-04-E2541-6151-010000	FISM 2025 - E2541 - MANTENIMIENTO DE CAMINO EN EL EJIDO FRANCISCO SARABIA (LA BLANCA) DEL KM 0+000 AL KM 1+350	0.00	0.00	0.00	0.00	0.00	0.00	0.00	1,812,379.04	0.00	0.00	0.00	1,812,379.04	1,812,379.04	1,812,379.04	0.00
LOC.: 0158 - EJIDO PROGRESO DE CHIAPAS		0.00	0.00	0.00	0.00	0.00	0.00	0.00	1,932,461.12	0.00	0.00	0.00	1,932,461.12	1,932,461.12	1,932,461.12	0.00
19-01-E2527-6158-010000	FISM 2025 - E2527 - CONSTRUCCION DE PAVIMENTACION CON CONCRETO HIDRAULICO EN MAPASTEPEC EN LA LOCALIDAD DE EJIDO PROGRESO DE CHIAPAS	0.00	0.00	0.00	0.00	0.00	0.00	0.00	1,932,461.12	0.00	0.00	0.00	1,932,461.12	1,932,461.12	1,932,461.12	0.00
LOC.: 0160 - GUADALUPE VICTORIA		0.00	0.00	0.00	0.00	0.00	0.00	0.00	2,458,078.84	0.00	0.00	0.00	2,458,078.84	2,458,078.84	2,458,078.84	0.00
30-01-E2531-6171-010000	FISM 2025 - E2531 - CONSTRUCCION DE CANCHA PUBLICA EN MAPASTEPEC EN LA LOCALIDAD DE GUADALUPE VICTORIA	0.00	0.00	0.00	0.00	0.00	0.00	0.00	762,331.05	0.00	0.00	0.00	762,331.05	762,331.05	762,331.05	0.00
19-01-E2530-6171-010000	FISM 2025 - E2530 - CONSTRUCCION DE TECHO EN ESPACIOS PUBLICOS EN MAPASTEPEC EN LA LOCALIDAD DE GUADALUPE VICTORIA	0.00	0.00	0.00	0.00	0.00	0.00	0.00	1,695,747.79	0.00	0.00	0.00	1,695,747.79	1,695,747.79	1,695,747.79	0.00
LOC.: 0179 - EJIDO ALTAMIRA UNO		0.00	0.00	0.00	0.00	0.00	0.00	0.00	348,000.00	0.00	0.00	0.00	348,000.00	348,000.00	348,000.00	0.00
05-04-E2542-6179-010000	FISM 2025 - E2542 - MANTENIMIENTO DE CAMINO EN EL EJIDO ALTAMIRA UNO DEL KM 0+000 AL 2+451	0.00	0.00	0.00	0.00	0.00	0.00	0.00	348,000.00	0.00	0.00	0.00	348,000.00	348,000.00	348,000.00	0.00
LOC.: 0189 - EJIDO ADOLFO RUIZ CORTINEZ		0.00	0.00	0.00	0.00	0.00	0.00	0.00	1,888,845.44	0.00	0.00	0.00	1,888,845.44	1,888,845.44	1,888,845.44	0.00

TESORERIA MUNICIPAL 2024-2027 MAPASTEPEC, CHIAPAS

PRESIDENCIA MUNICIPAL 2024-2027 MAPASTEPEC, CHIAPAS

OBRAS PUBLICAS 2024-2027 MAPASTEPEC, CHIAPAS

Clave Presupuestal / Sub Programa Proyecto Obra Partida Ante	Concepto	EROGADO												SALDOS ACTUALES		
		MOVIMIENTOS DEL PERIODO ANTERIOR				MOVIMIENTOS DEL PERIODO ACTUAL				MOVIMIENTOS ACUMULADOS						
		Comprometido	Devengado	Ejercido	Pagado	Comprometido	Devengado	Ejercido	Pagado	Comprometido	Devengado	Ejercido	Pagado	Presup. Modif.	Erogado	Saldo Disponible
20 01 E2226 6141 010000	FISM 2025 - E2226 - CONSTRUCCION DE PAVIMENTACION CON CONCRETO HIDRAULICO EN CALLE INNOMINADA, EN EL EJIDO ADOLFO RUIZ CORTINEZ, DEL MUNICIPIO DE MAPASTEPEC CHIAPAS	0.00	0.00	0.00	0.00	0.00	0.00	0.00	1,888,545.44	0.00	0.00	0.00	1,888,545.44	1,888,545.44	1,888,545.44	0.00
LOC.: 0190 - EJIDO NUEVO MILENIO VALDIVIA		0.00	0.00	0.00	0.00	0.00	0.00	0.00	3,962,728.23	0.00	0.00	0.00	3,962,728.23	3,962,728.23	3,962,728.23	0.00
20 01 E1525 6141 010000	FISM 2025 - E1525 - CONSTRUCCION DE PAVIMENTACION EN MAPASTEPEC EN LA LOCALIDAD DE NUEVO MILENIO VALDIVIA (EN CALLE ABATE ENTRE AV. ZAPOTE Y AV. PRIMAVERA)	0.00	0.00	0.00	0.00	0.00	0.00	0.00	3,962,728.23	0.00	0.00	0.00	3,962,728.23	3,962,728.23	3,962,728.23	0.00
LOC.: 0194 - LOC ANTIGUO GUADALUPE NUMERO 1		0.00	0.00	0.00	0.00	0.00	0.00	0.00	1,297,876.49	0.00	0.00	0.00	1,297,876.49	1,297,876.49	1,297,876.49	0.00
02 02 E0245 6143 010000	FISM 2025 - E0125 - MANTENIMIENTO DE RED DE ELECTRIFICACION EN MAPASTEPEC EN LA LOCALIDAD DE ANTIGUO GUADALUPE NUMERO 1	0.00	0.00	0.00	0.00	0.00	0.00	0.00	1,297,876.49	0.00	0.00	0.00	1,297,876.49	1,297,876.49	1,297,876.49	0.00
FF.: EB FAISMUN ECONOMIAS DE AÑOS ANTERIORES		0.00	0.00	0.00	0.00	0.00	0.00	0.00	0.00	0.00	0.00	0.00	0.00	0.02	0.00	0.02
PROG.: 01 SERVICIOS ADMINISTRATIVOS		0.00	0.00	0.00	0.00	0.00	0.00	0.00	0.00	0.00	0.00	0.00	0.00	0.02	0.00	0.02
FIN.: 4 OTRAS NO CLASIFICADAS EN FUNCIONES ANTERIORES		0.00	0.00	0.00	0.00	0.00	0.00	0.00	0.00	0.00	0.00	0.00	0.00	0.02	0.00	0.02
FUN.: 2 TRANSFERENCIAS, PARTICIPACIONES Y APORTACIONES ENTRE DIFERENTES NIVELES Y		0.00	0.00	0.00	0.00	0.00	0.00	0.00	0.00	0.00	0.00	0.00	0.00	0.02	0.00	0.02
SFUN.: 1 TRANSFERENCIAS ENTRE DIFERENTES NIVELES Y ORDENES DE GOBIERNO		0.00	0.00	0.00	0.00	0.00	0.00	0.00	0.00	0.00	0.00	0.00	0.00	0.02	0.00	0.02
LOC.: 0001 - CABECERA MUNICIPAL		0.00	0.00	0.00	0.00	0.00	0.00	0.00	0.00	0.00	0.00	0.00	0.00	0.02	0.00	0.02
10 00 00000 6321 311000	FONDO DE APORTACIONES PARA LA INFRAESTRUCTURA SOCIAL MUNICIPAL (FAISMUN)	0.00	0.00	0.00	0.00	0.00	0.00	0.00	0.00	0.00	0.00	0.00	0.00	0.02	0.00	0.02
FF.: EE FAISMUN PRODUCTOS FINANCIEROS AÑO EN CURSO		0.00	0.00	0.00	0.00	0.00	0.00	0.00	503,178.41	0.00	0.00	0.00	503,178.41	503,178.41	503,178.41	0.00
PROG.: 01 SERVICIOS ADMINISTRATIVOS		0.00	0.00	0.00	0.00	0.00	0.00	0.00	0.00	0.00	0.00	0.00	0.00	0.00	0.00	0.00
FIN.: 4 OTRAS NO CLASIFICADAS EN FUNCIONES ANTERIORES		0.00	0.00	0.00	0.00	0.00	0.00	0.00	0.00	0.00	0.00	0.00	0.00	0.00	0.00	0.00
FUN.: 2 TRANSFERENCIAS, PARTICIPACIONES Y APORTACIONES ENTRE DIFERENTES NIVELES Y		0.00	0.00	0.00	0.00	0.00	0.00	0.00	0.00	0.00	0.00	0.00	0.00	0.00	0.00	0.00
SFUN.: 1 TRANSFERENCIAS ENTRE DIFERENTES NIVELES Y ORDENES DE GOBIERNO		0.00	0.00	0.00	0.00	0.00	0.00	0.00	0.00	0.00	0.00	0.00	0.00	0.00	0.00	0.00
LOC.: 0001 - CABECERA MUNICIPAL		0.00	0.00	0.00	0.00	0.00	0.00	0.00	0.00	0.00	0.00	0.00	0.00	0.00	0.00	0.00
10 00 00000 6321 311000	FONDO DE APORTACIONES PARA LA INFRAESTRUCTURA SOCIAL MUNICIPAL (FAISMUN)	0.00	0.00	0.00	0.00	0.00	0.00	0.00	0.00	0.00	0.00	0.00	0.00	0.00	0.00	0.00
PROG.: UR URBANIZACIÓN		0.00	0.00	0.00	0.00	0.00	0.00	0.00	503,178.41	0.00	0.00	0.00	503,178.41	503,178.41	503,178.41	0.00

PRESIDENCIA MUNICIPAL
2024-2027
MAPASTEPEC, CHIAPAS

OBRAS PUBLICAS
2024-2027
MAPASTEPEC, CHIAPAS

001082

Clave Presupuestal Sub/Programa/Proyecto-Clave Partida Area / Concepto	EROGADO												SALDOS ACTUALES		
	MOVIMIENTOS DEL PERIODO ANTERIOR				MOVIMIENTOS DEL PERIODO ACTUAL				MOVIMIENTOS ACUMULADOS						
	Comprometido	Devengado	Ejercido	Pagado	Comprometido	Devengado	Ejercido	Pagado	Comprometido	Devengado	Ejercido	Pagado	Presup. Modif.	Erogado	Saldo Disponible
FIN.: 2 DESARROLLO SOCIAL	0.00	0.00	0.00	0.00	0.00	0.00	0.00	503,178.41	0.00	0.00	0.00	503,178.41	503,178.41	503,178.41	0.00
FUN.: 2 VIVIENDA Y SERVICIOS A LA COMUNIDAD	0.00	0.00	0.00	0.00	0.00	0.00	0.00	503,178.41	0.00	0.00	0.00	503,178.41	503,178.41	503,178.41	0.00
SFUN.: 1 URBANIZACIÓN	0.00	0.00	0.00	0.00	0.00	0.00	0.00	358,489.96	0.00	0.00	0.00	358,489.96	358,489.96	358,489.96	0.00
LOC.: 0001 - CABECERA MUNICIPAL	0.00	0.00	0.00	0.00	0.00	0.00	0.00	358,489.96	0.00	0.00	0.00	358,489.96	358,489.96	358,489.96	0.00
20 01 E2539-E141-010000 FISM 2025 - E2539 - CONSTRUCCION DE PAVIMENTACION CON CONCRETO HIDRAULICO EN MAPASTEPEC EN LA LOCALIDAD COLONIA SAN FRANCISCO DEL KM 1+010 AL KM 1+390	0.00	0.00	0.00	0.00	0.00	0.00	0.00	358,489.96	0.00	0.00	0.00	358,489.96	358,489.96	358,489.96	0.00
SFUN.: 4 ALUMBRADO PÚBLICO	0.00	0.00	0.00	0.00	0.00	0.00	0.00	144,688.45	0.00	0.00	0.00	144,688.45	144,688.45	144,688.45	0.00
LOC.: 0001 - CABECERA MUNICIPAL	0.00	0.00	0.00	0.00	0.00	0.00	0.00	144,688.45	0.00	0.00	0.00	144,688.45	144,688.45	144,688.45	0.00
34 05-E2549-0143-010000 FISM 2025 - E2549 - REHABILITACION DE ALUMBRADO PUBLICO EN LA CABECERA MUNICIPAL	0.00	0.00	0.00	0.00	0.00	0.00	0.00	144,688.45	0.00	0.00	0.00	144,688.45	144,688.45	144,688.45	0.00
FF.: FA FORTAMUNDF AÑO EN CURSO	0.00	0.00	0.00	0.00	0.00	0.00	0.00	45,903,817.00	0.00	0.00	0.00	45,903,817.00	45,903,817.00	45,903,817.00	0.00
PROG. : 01 SERVICIOS ADMINISTRATIVOS	0.00	0.00	0.00	0.00	0.00	0.00	0.00	0.00	0.00	0.00	0.00	0.00	0.00	0.00	0.00
FIN.: 4 OTRAS NO CLASIFICADAS EN FUNCIONES ANTERIORES	0.00	0.00	0.00	0.00	0.00	0.00	0.00	0.00	0.00	0.00	0.00	0.00	0.00	0.00	0.00
FUN.: 2 TRANSFERENCIAS, PARTICIPACIONES Y APORTACIONES ENTRE DIFERENTES NIVELES Y	0.00	0.00	0.00	0.00	0.00	0.00	0.00	0.00	0.00	0.00	0.00	0.00	0.00	0.00	0.00
SFUN.: 1 TRANSFERENCIAS ENTRE DIFERENTES NIVELES Y ÓRDENES DE GOBIERNO	0.00	0.00	0.00	0.00	0.00	0.00	0.00	0.00	0.00	0.00	0.00	0.00	0.00	0.00	0.00
LOC.: 0001 - CABECERA MUNICIPAL	0.00	0.00	0.00	0.00	0.00	0.00	0.00	0.00	0.00	0.00	0.00	0.00	0.00	0.00	0.00
10-04-00000-8522-010000 FONDO DE APORTACIONES PARA EL FORTALECIMIENTO DE LOS MUNICIPIOS (FORTAMUNDF)	0.00	0.00	0.00	0.00	0.00	0.00	0.00	0.00	0.00	0.00	0.00	0.00	0.00	0.00	0.00
PROG. : AE ATENCIÓN DE EMERGENCIAS	0.00	0.00	0.00	0.00	0.00	0.00	0.00	7,092,250.89	0.00	0.00	0.00	7,092,250.89	7,092,250.89	7,092,250.89	0.00
FIN.: 2 DESARROLLO SOCIAL	0.00	0.00	0.00	0.00	0.00	0.00	0.00	7,092,250.89	0.00	0.00	0.00	7,092,250.89	7,092,250.89	7,092,250.89	0.00
FUN.: 5 PROTECCION SOCIAL	0.00	0.00	0.00	0.00	0.00	0.00	0.00	7,092,250.89	0.00	0.00	0.00	7,092,250.89	7,092,250.89	7,092,250.89	0.00
SFUN.: 9 OTROS DE SEGURIDAD SOCIAL Y ASISTENCIA SOCIAL	0.00	0.00	0.00	0.00	0.00	0.00	0.00	7,092,250.89	0.00	0.00	0.00	7,092,250.89	7,092,250.89	7,092,250.89	0.00
LOC.: 0001 - CABECERA MUNICIPAL	0.00	0.00	0.00	0.00	0.00	0.00	0.00	7,092,250.89	0.00	0.00	0.00	7,092,250.89	7,092,250.89	7,092,250.89	0.00
01-02-F2510-1131-020100 FAFM 2025 - F2510 - CONTRATACION DE PERSONAL PARA EL AREA DE PROTECCION CIVIL MUNICIPAL	0.00	0.00	0.00	0.00	0.00	0.00	0.00	3,544,880.77	0.00	0.00	0.00	3,544,880.77	3,544,880.77	3,544,880.77	0.00
01-02-F2532-1221-020100 FAFM 2025 - F2532 - CONTRATACION DE BRIGADISTAS PARA TEMPORADA DE LLUVIAS	0.00	0.00	0.00	0.00	0.00	0.00	0.00	539,637.19	0.00	0.00	0.00	539,637.19	539,637.19	539,637.19	0.00
01-02-F2535-1221-020100 FAFM 2025 - F2535 - CONTRATACION DE BRIGADISTAS PARA TEMPORADA INVERNAL	0.00	0.00	0.00	0.00	0.00	0.00	0.00	847,564.53	0.00	0.00	0.00	847,564.53	847,564.53	847,564.53	0.00
01-02-F2510-1322-020100 FAFM 2025 - F2510 - CONTRATACION DE PERSONAL PARA EL AREA DE PROTECCION CIVIL MUNICIPAL	0.00	0.00	0.00	0.00	0.00	0.00	0.00	423,972.02	0.00	0.00	0.00	423,972.02	423,972.02	423,972.02	0.00

TESORERIA MUNICIPAL 2024-2027 MAPASTEPEC, CHIAPAS

PRESIDENCIA MUNICIPAL 2024-2027 MAPASTEPEC, CHIAPAS

OBRAS PUBLICAS 2024-2027 MAPASTEPEC, CHIAPAS

000103

Clave Presupuestal Sub/Programa-Proyecto-Clas-Partida-Area / Concepto	EROGADO												SALDOS ACTUALES		
	MOVIMIENTOS DEL PERIODO ANTERIOR				MOVIMIENTOS DEL PERIODO ACTUAL				MOVIMIENTOS ACUMULADOS						
	Comprometido	Devengado	Ejercido	Pagado	Comprometido	Devengado	Ejercido	Pagado	Comprometido	Devengado	Ejercido	Pagado	Presup. Modif.	Ejercido	Saldo Disponible
01-02-F2611-2611-020100 FAFM 2025 - F2617 - ADQUISICION DE COMBUSTIBLE PARA VEHICULOS ADSCRITOS AL AREA DE PROTECCION CIVIL	0.00	0.00	0.00	0.00	0.00	0.00	0.00	331,083.19	0.00	0.00	0.00	331,083.19	331,083.19	331,083.19	0.00
01-02-F2612-2711-020100 FAFM 2025 - F2727 - ADQUISICION DE UNIFORMES DE PROTECCION CIVIL MUNICIPAL	0.00	0.00	0.00	0.00	0.00	0.00	0.00	339,197.08	0.00	0.00	0.00	339,197.08	339,197.08	339,197.08	0.00
01-02-F2530-3961-020100 FAFM 2025 - F2520 - REPARACION Y MANTENIMIENTO PARA VEHICULOS ADSCRITOS AL AREA DE PROTECCION CIVIL	0.00	0.00	0.00	0.00	0.00	0.00	0.00	117,901.71	0.00	0.00	0.00	117,901.71	117,901.71	117,901.71	0.00
01-02-F2521-3451-020100 FAFM 2025 - F2521 - ADQUISICION DE SEGUROS PARA VEHICULOS ADSCRITOS A PROTECCION CIVI	0.00	0.00	0.00	0.00	0.00	0.00	0.00	70,316.02	0.00	0.00	0.00	70,316.02	70,316.02	70,316.02	0.00
01-02-F2520-3961-020100 FAFM 2025 - F2520 - REPARACION Y MANTENIMIENTO PARA VEHICULOS ADSCRITOS AL AREA DE PROTECCION CIVIL	0.00	0.00	0.00	0.00	0.00	0.00	0.00	19,022.16	0.00	0.00	0.00	19,022.16	19,022.16	19,022.16	0.00
01-02-F2510-3991-020100 FAFM 2025 - F2510 - CONTRATACION DE PERSONAL PARA EL AREA DE PROTECCION CIVIL MUNICIPAL	0.00	0.00	0.00	0.00	0.00	0.00	0.00	82,142.12	0.00	0.00	0.00	82,142.12	82,142.12	82,142.12	0.00
01-02-F2519-5411-020100 FAFM 2025 - F2519 - ADQUISICION DE VEHICULO PARA PROTECCION CIVIL	0.00	0.00	0.00	0.00	0.00	0.00	0.00	846,000.00	0.00	0.00	0.00	846,000.00	846,000.00	846,000.00	0.00
01-02-F2518-5351-020100 FAFM 2025 - F2518 - ADQUISICION DE RADIOS PORTATIL PARA PROTECCION CIVIL	0.00	0.00	0.00	0.00	0.00	0.00	0.00	131,834.00	0.00	0.00	0.00	131,834.00	131,834.00	131,834.00	0.00
PROG. : AS AGUA Y SANEAMIENTO	0.00	0.00	0.00	0.00	0.00	0.00	0.00	1,179,872.07	0.00	0.00	0.00	1,179,872.07	1,179,872.07	1,179,872.07	0.00
FIN.: 2 DESARROLLO SOCIAL	0.00	0.00	0.00	0.00	0.00	0.00	0.00	1,179,872.07	0.00	0.00	0.00	1,179,872.07	1,179,872.07	1,179,872.07	0.00
FUN.: 2 VIVIENDA Y SERVICIOS A LA COMUNIDAD	0.00	0.00	0.00	0.00	0.00	0.00	0.00	1,179,872.07	0.00	0.00	0.00	1,179,872.07	1,179,872.07	1,179,872.07	0.00
SFUN.: 3 ABASTECIMIENTO DE AGUA	0.00	0.00	0.00	0.00	0.00	0.00	0.00	1,179,872.07	0.00	0.00	0.00	1,179,872.07	1,179,872.07	1,179,872.07	0.00
LOC.: 0001 - CABECERA MUNICIPAL	0.00	0.00	0.00	0.00	0.00	0.00	0.00	1,179,872.07	0.00	0.00	0.00	1,179,872.07	1,179,872.07	1,179,872.07	0.00
09-04-F2504-2491-010000 FAFM 2025 - F2504 - MANTENIMIENTO DE AGUA POTABLE CABECERA MUNICIPAL (LOC. VARIAS)	0.00	0.00	0.00	0.00	0.00	0.00	0.00	450,000.00	0.00	0.00	0.00	450,000.00	450,000.00	450,000.00	0.00
17-09-F2505-2561-020500 FAFM 2025 - F2505 - ADQUISICION DE 10 CUÑETES DE HIPOCLORITO DE CALCIO AL 65% CABECERA MUNICIPAL	0.00	0.00	0.00	0.00	0.00	0.00	0.00	60,000.07	0.00	0.00	0.00	60,000.07	60,000.07	60,000.07	0.00
17-09-F2531-2561-020500 FAFM 2025 - F2531 - ADQUISICION DE 03 CUÑETES DE HIPOCLORITO DE CALCIO AL 65%	0.00	0.00	0.00	0.00	0.00	0.00	0.00	20,184.00	0.00	0.00	0.00	20,184.00	20,184.00	20,184.00	0.00
20-01-F2527-2131-010500 FAFM 2025 - F2527 - PAGO DE DERECHOS POR LA EXPLOTACION, USO O APROVECHAMIENTO DE AGUAS NACIONALES, USO DE AGUA POTABLE (ART. 223, APARTADO B, FRACCION I DE LA LFD) EJERCICIO 2025	0.00	0.00	0.00	0.00	0.00	0.00	0.00	38,512.00	0.00	0.00	0.00	38,512.00	38,512.00	38,512.00	0.00
20-01-F2526-3131-010500 FAFM 2025 - F2526 - PAGO POR EL USO APROVECHAMIENTO DE BIENES DEL DOMINIO PUBLICO DE LA NACION COMO CUERPOS RECEPTORES DE LAS DESCARGAS DE AGUAS RESIDUALES (ARTS. 278 AL 286 A DE LA LFD) EJERCICIO 2025	0.00	0.00	0.00	0.00	0.00	0.00	0.00	611,176.00	0.00	0.00	0.00	611,176.00	611,176.00	611,176.00	0.00
PROG. : PP SEGURIDAD PÚBLICA	0.00	0.00	0.00	0.00	0.00	0.00	0.00	8,904,586.38	0.00	0.00	0.00	8,904,586.38	8,904,586.38	8,904,586.38	0.00
FIN.: 1 GOBIERNO	0.00	0.00	0.00	0.00	0.00	0.00	0.00	8,904,586.38	0.00	0.00	0.00	8,904,586.38	8,904,586.38	8,904,586.38	0.00
FUN.: 7 ASUNTOS DE ORDEN PUBLICO Y DE SEGURIDAD INTERIOR	0.00	0.00	0.00	0.00	0.00	0.00	0.00	8,904,586.38	0.00	0.00	0.00	8,904,586.38	8,904,586.38	8,904,586.38	0.00
SFUN.: 1 POLICÍA	0.00	0.00	0.00	0.00	0.00	0.00	0.00	8,904,586.38	0.00	0.00	0.00	8,904,586.38	8,904,586.38	8,904,586.38	0.00
LOC.: 0001 - CABECERA MUNICIPAL	0.00	0.00	0.00	0.00	0.00	0.00	0.00	8,904,586.38	0.00	0.00	0.00	8,904,586.38	8,904,586.38	8,904,586.38	0.00

H. AYUNTAMIENTO MUNICIPAL CONSTITUCIONAL
TESORERIA MUNICIPAL
2024 2027
MAPASTEPEC, CHIAPAS

H. AYUNTAMIENTO MUNICIPAL CONSTITUCIONAL
PRESIDENCIA MUNICIPAL
2024 2027
MAPASTEPEC, CHIAPAS

H. AYUNTAMIENTO MUNICIPAL CONSTITUCIONAL
OBRAS PUBLICAS
2024 2027
MAPASTEPEC, CHIAPAS

Clave Presupuestal / Sub Programa Proyecto / Clase Partida Area / Concepto	EROGADO												SALDOS ACTUALES		
	MOVIMIENTOS DEL PERIODO ANTERIOR				MOVIMIENTOS DEL PERIODO ACTUAL				MOVIMIENTOS ACUMULADOS						
	Comprometido	Devengado	Ejercido	Pagado	Comprometido	Devengado	Ejercido	Pagado	Comprometido	Devengado	Ejercido	Pagado	Presup. Modif.	Erogado	Saldo Disponible
01-02-F2524-1134-020101 FAFM 2025 - F2521 - DIGNIFICACION POLICIAL CONTRATACION DE PERSONAL DE SEGURIDAD PUBLICA MUNICIPAL	0.00	0.00	0.00	0.00	0.00	0.00	0.00	4,631,188.61	0.00	0.00	0.00	4,631,188.61	4,631,188.61	4,631,188.61	0.00
01-02-F2524-1322-020100 FAFM 2025 - F2521 - DIGNIFICACION POLICIAL CONTRATACION DE PERSONAL DE SEGURIDAD PUBLICA MUNICIPAL	0.00	0.00	0.00	0.00	0.00	0.00	0.00	572,387.13	0.00	0.00	0.00	572,387.13	572,387.13	572,387.13	0.00
01-02-F2524-1441-020100 FAFM 2025 - F2521 - DIGNIFICACION POLICIAL CONTRATACION DE PERSONAL DE SEGURIDAD PUBLICA MUNICIPAL	0.00	0.00	0.00	0.00	0.00	0.00	0.00	129,800.00	0.00	0.00	0.00	129,800.00	129,800.00	129,800.00	0.00
03-06-F2528-2611-020100 FAFM 2025 - F2526 - FORTALECIMIENTO DE LAS INSTITUCIONES DE SEGURIDAD PUBLICA Y PROCURACION DE JUSTICIA	0.00	0.00	0.00	0.00	0.00	0.00	0.00	722,402.17	0.00	0.00	0.00	722,402.17	722,402.17	722,402.17	0.00
03-06-F2528-2711-020100 FAFM 2025 - F2526 - EQUIPAMIENTO DE LAS INSTITUCIONES DE SEGURIDAD PUBLICA Y PROCURACION DE JUSTICIA	0.00	0.00	0.00	0.00	0.00	0.00	0.00	531,053.80	0.00	0.00	0.00	531,053.80	531,053.80	531,053.80	0.00
03-06-F2528-2961-020100 FAFM 2025 - F2526 - EQUIPAMIENTO DE LAS INSTITUCIONES DE SEGURIDAD PUBLICA Y PROCURACION DE JUSTICIA	0.00	0.00	0.00	0.00	0.00	0.00	0.00	160,507.94	0.00	0.00	0.00	160,507.94	160,507.94	160,507.94	0.00
01-02-F2524-3351-020100 FAFM 2025 - F2524 - DIGNIFICACION POLICIAL CONTRATACION DE PERSONAL DE SEGURIDAD PUBLICA MUNICIPAL	0.00	0.00	0.00	0.00	0.00	0.00	0.00	76,084.00	0.00	0.00	0.00	76,084.00	76,084.00	76,084.00	0.00
03-06-F2528-3451-020100 FAFM 2025 - F2526 - EQUIPAMIENTO DE LAS INSTITUCIONES DE SEGURIDAD PUBLICA Y PROCURACION DE JUSTICIA	0.00	0.00	0.00	0.00	0.00	0.00	0.00	208,940.53	0.00	0.00	0.00	208,940.53	208,940.53	208,940.53	0.00
03-06-F2528-3551-020100 FAFM 2025 - F2526 - EQUIPAMIENTO DE LAS INSTITUCIONES DE SEGURIDAD PUBLICA Y PROCURACION DE JUSTICIA	0.00	0.00	0.00	0.00	0.00	0.00	0.00	19,161.59	0.00	0.00	0.00	19,161.59	19,161.59	19,161.59	0.00
05-09-F2601-3613-020100 FAFM 2025 - F2631 - ROTULACION DE BARDAS CONMEMORATIVAS AL PROGRAMA "CERO IMPUNIDAD" CABECERA MUNICIPAL	0.00	0.00	0.00	0.00	0.00	0.00	0.00	44,080.00	0.00	0.00	0.00	44,080.00	44,080.00	44,080.00	0.00
03-06-F2528-3751-020100 FAFM 2025 - F2526 - EQUIPAMIENTO DE LAS INSTITUCIONES DE SEGURIDAD PUBLICA Y PROCURACION DE JUSTICIA	0.00	0.00	0.00	0.00	0.00	0.00	0.00	64,000.00	0.00	0.00	0.00	64,000.00	64,000.00	64,000.00	0.00
01-02-F2524-3951-020100 FAFM 2025 - F2524 - DIGNIFICACION POLICIAL CONTRATACION DE PERSONAL DE SEGURIDAD PUBLICA MUNICIPAL	0.00	0.00	0.00	0.00	0.00	0.00	0.00	110,400.51	0.00	0.00	0.00	110,400.51	110,400.51	110,400.51	0.00
03-06-F2528-3411-020100 FAFM 2025 - F2526 - EQUIPAMIENTO DE LAS INSTITUCIONES DE SEGURIDAD PUBLICA Y PROCURACION DE JUSTICIA	0.00	0.00	0.00	0.00	0.00	0.00	0.00	1,625,000.00	0.00	0.00	0.00	1,625,000.00	1,625,000.00	1,625,000.00	0.00
PROG. : R5 PROTECCIÓN Y PRESERVACIÓN ECOLÓGICA	0.00	0.00	0.00	0.00	0.00	0.00	0.00	12,471,248.41	0.00	0.00	0.00	12,471,248.41	12,471,248.41	12,471,248.41	0.00
FIN.: 2 DESARROLLO SOCIAL	0.00	0.00	0.00	0.00	0.00	0.00	0.00	12,471,248.41	0.00	0.00	0.00	12,471,248.41	12,471,248.41	12,471,248.41	0.00
FUN.: 1 PROTECCION AMBIENTAL	0.00	0.00	0.00	0.00	0.00	0.00	0.00	12,471,248.41	0.00	0.00	0.00	12,471,248.41	12,471,248.41	12,471,248.41	0.00
SFUN.: 1 ORDENACIÓN DE DESECHOS	0.00	0.00	0.00	0.00	0.00	0.00	0.00	12,471,248.41	0.00	0.00	0.00	12,471,248.41	12,471,248.41	12,471,248.41	0.00
LOC.: 0001 - CABECERA MUNICIPAL	0.00	0.00	0.00	0.00	0.00	0.00	0.00	12,471,248.41	0.00	0.00	0.00	12,471,248.41	12,471,248.41	12,471,248.41	0.00
07-02-F2516-1634-020200 FAFM 2025 - F2516 - CONTRATACION DE PERSONAL PARA EL AREA DE RECOLECCION DE RESIDUOS (ECOLOGIA)	0.00	0.00	0.00	0.00	0.00	0.00	0.00	5,057,080.25	0.00	0.00	0.00	5,057,080.25	5,057,080.25	5,057,080.25	0.00
09-06-F2609-1134-010000 FAFM 2025 - F2609 - CONTRATACION DE PERSONAL PARA EL AREA DE GERENCIA DE CUENCAS DEL RIO SAN NICOLAS CABECERA MUNICIPAL	0.00	0.00	0.00	0.00	0.00	0.00	0.00	1,612,968.78	0.00	0.00	0.00	1,612,968.78	1,612,968.78	1,612,968.78	0.00
07-02-F2516-1322-020200 FAFM 2025 - F2516 - CONTRATACION DE PERSONAL PARA EL AREA DE RECOLECCION DE RESIDUOS (ECOLOGIA)	0.00	0.00	0.00	0.00	0.00	0.00	0.00	963,257.60	0.00	0.00	0.00	963,257.60	963,257.60	963,257.60	0.00
09-09-F2609-1322-010000 FAFM 2025 - F2609 - CONTRATACION DE PERSONAL PARA EL AREA DE GERENCIA DE CUENCAS DEL RIO SAN NICOLAS CABECERA MUNICIPAL	0.00	0.00	0.00	0.00	0.00	0.00	0.00	194,504.61	0.00	0.00	0.00	194,504.61	194,504.61	194,504.61	0.00
07-02-F2516-3981-020200 FAFM 2025 - F2516 - CONTRATACION DE PERSONAL PARA EL AREA DE RECOLECCION DE RESIDUOS (ECOLOGIA)	0.00	0.00	0.00	0.00	0.00	0.00	0.00	120,192.99	0.00	0.00	0.00	120,192.99	120,192.99	120,192.99	0.00

PRESIDENCIA MUNICIPAL 2024-2027 MAPASTEPEC, CHIAPAS

OBRAS PUBLICAS 2024-2027 MAPASTEPEC, CHIAPAS

501000

Clave Presupuestal: Sub/Programa-Proyecto-Obra-Partida-Anexo / Concepto	EROGADO												SALDOS ACTUALES		
	MOVIMIENTOS DEL PERIODO ANTERIOR				MOVIMIENTOS DEL PERIODO ACTUAL				MOVIMIENTOS ACUMULADOS						
	Comprometido	Devengado	Ejercido	Pagado	Comprometido	Devengado	Ejercido	Pagado	Comprometido	Devengado	Ejercido	Pagado	Presup. Modif.	Pagado	Saldo Disponible
09-01-F2501-3081-010000 FAFM 2025 - F2509 - CONTRATACION DE PERSONAL PARA EL AREA DE GERENCIA DE CUENCAS DEL RIO SAN NICOLAS CABECERA MUNICIPAL	0.00	0.00	0.00	0.00	0.00	0.00	0.00	38,318.91	0.00	0.00	0.00	38,318.91	38,318.91	38,318.91	0.00
02-01-F2501-5811-020000 FAFM 2025 - F2507 - ADQUISICION DE COMPACTADOR DE BASURA PARA EL EQUIPAMIENTO DEL AREA DE LIMPIA MUNICIPAL	0.00	0.00	0.00	0.00	0.00	0.00	0.00	3,814,957.60	0.00	0.00	0.00	3,814,957.60	3,814,957.60	3,814,957.60	0.00
02-03-F2501-5151-010000 FAFM 2025 - F2506 - OPERACION Y REORDENAMIENTO DEL BASURERO MUNICIPAL	0.00	0.00	0.00	0.00	0.00	0.00	0.00	1,020,000.00	0.00	0.00	0.00	1,020,000.00	1,020,000.00	1,020,000.00	0.00
PROG. : SA SALUD	0.00	0.00	0.00	0.00	0.00	0.00	0.00	1,793,754.45	0.00	0.00	0.00	1,793,754.45	1,793,754.45	1,793,754.45	0.00
FIN.: 2 DESARROLLO SOCIAL	0.00	0.00	0.00	0.00	0.00	0.00	0.00	1,793,754.45	0.00	0.00	0.00	1,793,754.45	1,793,754.45	1,793,754.45	0.00
FUN.: 3 SALUD	0.00	0.00	0.00	0.00	0.00	0.00	0.00	1,793,754.45	0.00	0.00	0.00	1,793,754.45	1,793,754.45	1,793,754.45	0.00
SFUN.: 3 GENERACIÓN DE RECURSOS PARA LA SALUD	0.00	0.00	0.00	0.00	0.00	0.00	0.00	1,793,754.45	0.00	0.00	0.00	1,793,754.45	1,793,754.45	1,793,754.45	0.00
LOC.: 0001 - CABECERA MUNICIPAL	0.00	0.00	0.00	0.00	0.00	0.00	0.00	1,793,754.45	0.00	0.00	0.00	1,793,754.45	1,793,754.45	1,793,754.45	0.00
04-00-F2511-1134-010000 FAFM 2025 - F2514 - CONTRATACION DE PERSONAL DE SALUD MUNICIPAL	0.00	0.00	0.00	0.00	0.00	0.00	0.00	1,552,086.90	0.00	0.00	0.00	1,552,086.90	1,552,086.90	1,552,086.90	0.00
04-00-F2511-1222-010000 FAFM 2025 - F2514 - CONTRATACION DE PERSONAL DE SALUD MUNICIPAL	0.00	0.00	0.00	0.00	0.00	0.00	0.00	203,943.69	0.00	0.00	0.00	203,943.69	203,943.69	203,943.69	0.00
04-00-F2511-3981-010000 FAFM 2025 - F2514 - CONTRATACION DE PERSONAL DE SALUD MUNICIPAL	0.00	0.00	0.00	0.00	0.00	0.00	0.00	37,121.86	0.00	0.00	0.00	37,121.86	37,121.86	37,121.86	0.00
PROG. : SB ESTÍMULOS A LA EDUCACIÓN PÚBLICA	0.00	0.00	0.00	0.00	0.00	0.00	0.00	646,672.59	0.00	0.00	0.00	646,672.59	646,672.59	646,672.59	0.00
FIN.: 2 DESARROLLO SOCIAL	0.00	0.00	0.00	0.00	0.00	0.00	0.00	646,672.59	0.00	0.00	0.00	646,672.59	646,672.59	646,672.59	0.00
FUN.: 5 EDUCACION	0.00	0.00	0.00	0.00	0.00	0.00	0.00	646,672.59	0.00	0.00	0.00	646,672.59	646,672.59	646,672.59	0.00
SFUN.: 6 OTROS SERVICIOS EDUCATIVOS Y ACTIVIDADES INHERENTES	0.00	0.00	0.00	0.00	0.00	0.00	0.00	646,672.59	0.00	0.00	0.00	646,672.59	646,672.59	646,672.59	0.00
LOC.: 0001 - CABECERA MUNICIPAL	0.00	0.00	0.00	0.00	0.00	0.00	0.00	646,672.59	0.00	0.00	0.00	646,672.59	646,672.59	646,672.59	0.00
01-00-F2516-2211-010000 FAFM 2025 - F2520 - BANDERITA LLENA CORAZON CONTENTO (DESAYUNOS ESCOLARES)	0.00	0.00	0.00	0.00	0.00	0.00	0.00	646,672.59	0.00	0.00	0.00	646,672.59	646,672.59	646,672.59	0.00
PROG. : SU FOMENTO AL DESARROLLO URBANO Y REGIONAL	0.00	0.00	0.00	0.00	0.00	0.00	0.00	4,658,956.58	0.00	0.00	0.00	4,658,956.58	4,658,956.58	4,658,956.58	0.00
FIN.: 2 DESARROLLO SOCIAL	0.00	0.00	0.00	0.00	0.00	0.00	0.00	4,658,956.58	0.00	0.00	0.00	4,658,956.58	4,658,956.58	4,658,956.58	0.00
FUN.: 2 VIVIENDA Y SERVICIOS A LA COMUNIDAD	0.00	0.00	0.00	0.00	0.00	0.00	0.00	4,658,956.58	0.00	0.00	0.00	4,658,956.58	4,658,956.58	4,658,956.58	0.00
SFUN.: 7 DESARROLLO REGIONAL	0.00	0.00	0.00	0.00	0.00	0.00	0.00	4,658,956.58	0.00	0.00	0.00	4,658,956.58	4,658,956.58	4,658,956.58	0.00
LOC.: 0001 - CABECERA MUNICIPAL	0.00	0.00	0.00	0.00	0.00	0.00	0.00	4,658,956.58	0.00	0.00	0.00	4,658,956.58	4,658,956.58	4,658,956.58	0.00
01-01-F2513-5134-010000 FAFM 2025 - F2513 - GASTOS DE OPERACION PARA LA ELABORACION Y SEGUIMIENTO DE OBRAS Y PROYECTOS DEL RAMO 33	0.00	0.00	0.00	0.00	0.00	0.00	0.00	3,795,645.39	0.00	0.00	0.00	3,795,645.39	3,795,645.39	3,795,645.39	0.00

PRESIDENCIA MUNICIPAL 2024-2027 MAPASTEPEC, CHIAPAS

OBRAS PUBLICAS 2024-2027 MAPASTEPEC, CHIAPAS

000106

Clave Presupuestal SubPrograma-Proyecto-Obra-Partida-Area / Concepto	EROGADO												SALDOS ACTUALES		
	MOVIMIENTOS DEL PERIODO ANTERIOR				MOVIMIENTOS DEL PERIODO ACTUAL				MOVIMIENTOS ACUMULADOS						
	Comprometido	Devengado	Ejercido	Pagado	Comprometido	Devengado	Ejercido	Pagado	Comprometido	Devengado	Ejercido	Pagado	Presup. Modif.	Erogado	Saldo Disponible
04-01-F2513-3302-010000 FAFM 2025 - F2513 - GASTOS DE OPERACION PARA LA ELABORACION Y SEGUIMIENTO DE OBRAS Y PROYECTOS DEL RAMO 33	0.00	0.00	0.00	0.00	0.00	0.00	0.00	472,818.00	0.00	0.00	0.00	472,818.00	472,818.00	472,818.00	0.00
04-00-F2506-3311-010000 FAFM 2025 - F2506 - ESTRUCTURA Y DISEÑO DE ELABORACION DEL BANDO DE POLICIA Y BUEN GOBIERNO 2024-2027/ CABECERA MUNICIPAL	0.00	0.00	0.00	0.00	0.00	0.00	0.00	300,000.00	0.00	0.00	0.00	300,000.00	300,000.00	300,000.00	0.00
04-01-F2513-3301-010000 FAFM 2025 - F2513 - GASTOS DE OPERACION PARA LA ELABORACION Y SEGUIMIENTO DE OBRAS Y PROYECTOS DEL RAMO 33	0.00	0.00	0.00	0.00	0.00	0.00	0.00	90,493.19	0.00	0.00	0.00	90,493.19	90,493.19	90,493.19	0.00
PROG. : UB CAMINOS RURALES Y PUENTES	0.00	0.00	0.00	0.00	0.00	0.00	0.00	2,433,886.84	0.00	0.00	0.00	2,433,886.84	2,433,886.84	2,433,886.84	0.00
FIN.: 3 DESARROLLO ECONÓMICO	0.00	0.00	0.00	0.00	0.00	0.00	0.00	2,433,886.84	0.00	0.00	0.00	2,433,886.84	2,433,886.84	2,433,886.84	0.00
FUN.: 5 TRANSPORTE	0.00	0.00	0.00	0.00	0.00	0.00	0.00	2,433,886.84	0.00	0.00	0.00	2,433,886.84	2,433,886.84	2,433,886.84	0.00
SFUN.: 1 TRANSPORTE POR CARRETERA	0.00	0.00	0.00	0.00	0.00	0.00	0.00	2,433,886.84	0.00	0.00	0.00	2,433,886.84	2,433,886.84	2,433,886.84	0.00
LOC.: 0002 - LOCALIDADES VARIAS	0.00	0.00	0.00	0.00	0.00	0.00	0.00	898,886.84	0.00	0.00	0.00	898,886.84	898,886.84	898,886.84	0.00
06-00-F2503-3163-010000 FAFM 2025 - F2503 - MANTENIMIENTO DE CAMINOS RURALES VARIAS LOCALIDADES (RENTA DE MOTOCONFORMADORA Y CAMION VOLTEO)/ CABECERA MUNICIPAL (LOC. VARIAS)	0.00	0.00	0.00	0.00	0.00	0.00	0.00	580,000.00	0.00	0.00	0.00	580,000.00	580,000.00	580,000.00	0.00
06-00-F2535-3163-010000 FAFM 2025 - F2535 - MANTENIMIENTO DE CAMINOS RURALES (RENTA DE EXCAVADORA Y MOTOCONFORMADORA)	0.00	0.00	0.00	0.00	0.00	0.00	0.00	318,886.84	0.00	0.00	0.00	318,886.84	318,886.84	318,886.84	0.00
LOC.: 0146 - RANCHERIA LA PLAYA	0.00	0.00	0.00	0.00	0.00	0.00	0.00	464,000.00	0.00	0.00	0.00	464,000.00	464,000.00	464,000.00	0.00
06-00-F2529-3163-010000 FAFM 2025 - F2529 - RENTA DE MOTOCONFORMADORA PARA MANTENIMIENTO DE CAMINOS/ RANCHERIA LA PLAYA	0.00	0.00	0.00	0.00	0.00	0.00	0.00	464,000.00	0.00	0.00	0.00	464,000.00	464,000.00	464,000.00	0.00
LOC.: 0151 - EJIDO FRANCISCO SARABIA (LA BLANCA)	0.00	0.00	0.00	0.00	0.00	0.00	0.00	375,000.00	0.00	0.00	0.00	375,000.00	375,000.00	375,000.00	0.00
06-00-F2508-3163-010000 FAFM 2025 - F2508 - MANTENIMIENTO DE CAMINO SACA COSECHAS/EJIDO FRANCISCO SARABIA (LA BLANCA)	0.00	0.00	0.00	0.00	0.00	0.00	0.00	375,000.00	0.00	0.00	0.00	375,000.00	375,000.00	375,000.00	0.00
LOC.: 0155 - SANTA RITA LAS FLORES	0.00	0.00	0.00	0.00	0.00	0.00	0.00	696,000.00	0.00	0.00	0.00	696,000.00	696,000.00	696,000.00	0.00
06-00-F2534-3163-010000 FAFM 2025 - F2534 - MANTENIMIENTO DE CAMINOS RURALES (RENTA DE EXCAVADORA Y RETROEXCAVADORA)	0.00	0.00	0.00	0.00	0.00	0.00	0.00	696,000.00	0.00	0.00	0.00	696,000.00	696,000.00	696,000.00	0.00
PROG. : UR URBANIZACIÓN	0.00	0.00	0.00	0.00	0.00	0.00	0.00	6,722,588.79	0.00	0.00	0.00	6,722,588.79	6,722,588.79	6,722,588.79	0.00
FIN.: 2 DESARROLLO SOCIAL	0.00	0.00	0.00	0.00	0.00	0.00	0.00	6,722,588.79	0.00	0.00	0.00	6,722,588.79	6,722,588.79	6,722,588.79	0.00
FUN.: 2 VIVIENDA Y SERVICIOS A LA COMUNIDAD	0.00	0.00	0.00	0.00	0.00	0.00	0.00	6,722,588.79	0.00	0.00	0.00	6,722,588.79	6,722,588.79	6,722,588.79	0.00
SFUN.: 1 URBANIZACIÓN	0.00	0.00	0.00	0.00	0.00	0.00	0.00	2,153,373.09	0.00	0.00	0.00	2,153,373.09	2,153,373.09	2,153,373.09	0.00
LOC.: 0001 - CABECERA MUNICIPAL	0.00	0.00	0.00	0.00	0.00	0.00	0.00	2,153,373.09	0.00	0.00	0.00	2,153,373.09	2,153,373.09	2,153,373.09	0.00
12-04-F2511-1134-010000 FAFM 2025 - F2511 - CONTRATACION DE PERSONAL PARA EL AREA DE OPERACIONES DE BIBLIOTECAS MUNICIPALES	0.00	0.00	0.00	0.00	0.00	0.00	0.00	1,546,795.89	0.00	0.00	0.00	1,546,795.89	1,546,795.89	1,546,795.89	0.00
12-34-F2511-1331-010000 FAFM 2025 - F2511 - CONTRATACION DE PERSONAL PARA EL AREA DE OPERACIONES DE BIBLIOTECAS MUNICIPALES	0.00	0.00	0.00	0.00	0.00	0.00	0.00	190,799.79	0.00	0.00	0.00	190,799.79	190,799.79	190,799.79	0.00

Clave Presupuestal / SubPrograma-Proyecto / Obra-Partida-Area / Concepto	EROGADO												SALDOS ACTUALES		
	MOVIMIENTOS DEL PERIODO ANTERIOR				MOVIMIENTOS DEL PERIODO ACTUAL				MOVIMIENTOS ACUMULADOS						
	Comprometido	Devengado	Ejercido	Pagado	Comprometido	Devengado	Ejercido	Pagado	Comprometido	Devengado	Ejercido	Pagado	Presup. Modif.	Erogado	Saldo Disponible
15-00 F2536 3322-010000 FAFM 2025 - F2536 - ASESORIA Y ASISTENCIA TECNICA PARA EL DESARROLLO DEL PLAN MUNICIPAL 2024-2027 (SERVICIO PROFESIONAL DE FOTOGRAFIA, EDICION, DISEÑO E IMPRENTA)	0.00	0.00	0.00	0.00	0.00	0.00	0.00	378,940.00	0.00	0.00	0.00	378,940.00	378,940.00	378,940.00	0.00
12-01 F2611 3681-010000 FAFM 2025 - F2611 - CONTRATACION DE PERSONAL PARA EL AREA DE OPERACIONES DE BIBLIOTECAS MUNICIPALES	0.00	0.00	0.00	0.00	0.00	0.00	0.00	38,838.41	0.00	0.00	0.00	38,838.41	38,838.41	38,838.41	0.00
SFUN.: 2 DESARROLLO COMUNITARIO	0.00	0.00	0.00	0.00	0.00	0.00	0.00	3,769,215.70	0.00	0.00	0.00	3,769,215.70	3,769,215.70	3,769,215.70	0.00
LOC.: 0001 - CABECERA MUNICIPAL	0.00	0.00	0.00	0.00	0.00	0.00	0.00	3,769,215.70	0.00	0.00	0.00	3,769,215.70	3,769,215.70	3,769,215.70	0.00
15-00 F2515-1104-010000 FAFM 2025 - F2515 - CONTRATACION DE PERSONAL PARA OPERACIONES DEL AREA DE PROYECTOS PRODUCTIVOS	0.00	0.00	0.00	0.00	0.00	0.00	0.00	3,280,018.61	0.00	0.00	0.00	3,280,018.61	3,280,018.61	3,280,018.61	0.00
15-00 F2515-1022-010000 FAFM 2025 - F2515 - CONTRATACION DE PERSONAL PARA OPERACIONES DEL AREA DE PROYECTOS PRODUCTIVOS	0.00	0.00	0.00	0.00	0.00	0.00	0.00	411,078.63	0.00	0.00	0.00	411,078.63	411,078.63	411,078.63	0.00
15-00-F2515-2081-010000 FAFM 2025 - F2515 - CONTRATACION DE PERSONAL PARA OPERACIONES DEL AREA DE PROYECTOS PRODUCTIVOS	0.00	0.00	0.00	0.00	0.00	0.00	0.00	78,118.66	0.00	0.00	0.00	78,118.66	78,118.66	78,118.66	0.00
SFUN.: 4 ALUMBRADO PÚBLICO	0.00	0.00	0.00	0.00	0.00	0.00	0.00	800,000.00	0.00	0.00	0.00	800,000.00	800,000.00	800,000.00	0.00
LOC.: 0001 - CABECERA MUNICIPAL	0.00	0.00	0.00	0.00	0.00	0.00	0.00	800,000.00	0.00	0.00	0.00	800,000.00	800,000.00	800,000.00	0.00
04-03-F2533-2601-010000 FAFM 2025 - F2533 - MANTENIMIENTO DE ALUMBRADO PUBLICO CABECERA MUNICIPAL (LOC VARIAS)	0.00	0.00	0.00	0.00	0.00	0.00	0.00	800,000.00	0.00	0.00	0.00	800,000.00	800,000.00	800,000.00	0.00
FF.: FB FORTAMUNDF ECONOMIAS DE AÑOS ANTERIORES	0.00	0.00	0.00	0.00	0.00	0.00	0.00	0.00	0.00	0.00	0.00	0.00	145,648.05	0.00	145,648.05
PROG.: 01 SERVICIOS ADMINISTRATIVOS	0.00	0.00	0.00	0.00	0.00	0.00	0.00	0.00	0.00	0.00	0.00	0.00	145,648.05	0.00	145,648.05
FIN.: 4 OTRAS NO CLASIFICADAS EN FUNCIONES ANTERIORES	0.00	0.00	0.00	0.00	0.00	0.00	0.00	0.00	0.00	0.00	0.00	0.00	145,648.05	0.00	145,648.05
FUN.: 2 TRANSFERENCIAS, PARTICIPACIONES Y APORTACIONES ENTRE DIFERENTES NIVELES Y	0.00	0.00	0.00	0.00	0.00	0.00	0.00	0.00	0.00	0.00	0.00	0.00	145,648.05	0.00	145,648.05
SFUN.: 1 TRANSFERENCIAS ENTRE DIFERENTES NIVELES Y ORDENES DE GOBIERNO	0.00	0.00	0.00	0.00	0.00	0.00	0.00	0.00	0.00	0.00	0.00	0.00	145,648.05	0.00	145,648.05
LOC.: 0001 - CABECERA MUNICIPAL	0.00	0.00	0.00	0.00	0.00	0.00	0.00	0.00	0.00	0.00	0.00	0.00	145,648.05	0.00	145,648.05
10-00-0000-8322-010000 FONDO DE APORTACIONES PARA EL FORTALECIMIENTO DE LOS MUNICIPIOS. (FORTAMUNDF)	0.00	0.00	0.00	0.00	0.00	0.00	0.00	0.00	0.00	0.00	0.00	0.00	145,648.05	0.00	145,648.05
FF.: FE FORTAMUNDF PRODUCTOS FINANCIEROS AÑO EN CURSO	0.00	0.00	0.00	0.00	0.00	0.00	0.00	90,359.72	0.00	0.00	0.00	90,359.72	90,359.72	90,359.72	0.00
PROG.: 01 SERVICIOS ADMINISTRATIVOS	0.00	0.00	0.00	0.00	0.00	0.00	0.00	0.00	0.00	0.00	0.00	0.00	0.00	0.00	0.00
FIN.: 4 OTRAS NO CLASIFICADAS EN FUNCIONES ANTERIORES	0.00	0.00	0.00	0.00	0.00	0.00	0.00	0.00	0.00	0.00	0.00	0.00	0.00	0.00	0.00
FUN.: 2 TRANSFERENCIAS, PARTICIPACIONES Y APORTACIONES ENTRE DIFERENTES NIVELES Y	0.00	0.00	0.00	0.00	0.00	0.00	0.00	0.00	0.00	0.00	0.00	0.00	0.00	0.00	0.00
SFUN.: 1 TRANSFERENCIAS ENTRE DIFERENTES NIVELES Y ORDENES DE GOBIERNO	0.00	0.00	0.00	0.00	0.00	0.00	0.00	0.00	0.00	0.00	0.00	0.00	0.00	0.00	0.00

PRESIDENCIA MUNICIPAL 2024-2027 MAPASTEPEC, CHIAPAS

PRESIDENCIA MUNICIPAL 2024-2027 MAPASTEPEC, CHIAPAS

801008

ESTADO PRESUPUESTAL DE EGRESOS
MAPASTEPEC

ESTADO PRESUPUESTAL DE EGRESOS DEL PERIODO: Del 01/01/2025 al 31/12/2025

Clave Presupuesto / Sub-Programa-Proyecto-Obra-Partida-Area / Concepto	EROGADO												SALDOS ACTUALES		
	MOVIMIENTOS DEL PERIODO ANTERIOR				MOVIMIENTOS DEL PERIODO ACTUAL				MOVIMIENTOS ACUMULADOS						
	Comprometido	Devengado	Ejercido	Pagado	Comprometido	Devengado	Ejercido	Pagado	Comprometido	Devengado	Ejercido	Pagado	Presup. Modif.	Erogado	Saldo Disponible
LOC.: 0001 - CABECERA MUNICIPAL	0.00	0.00	0.00	0.00	0.00	0.00	0.00	0.00	0.00	0.00	0.00	0.00	0.00	0.00	0.00
10-00-00003-8322-011000 FONDO DE APORTACIONES PARA EL FORTALECIMIENTO DE LOS MUNICIPIOS (FORTAMUNDF)	0.00	0.00	0.00	0.00	0.00	0.00	0.00	0.00	0.00	0.00	0.00	0.00	0.00	0.00	0.00
PROG.: UR URBANIZACIÓN	0.00	0.00	0.00	0.00	0.00	0.00	0.00	90,359.72	0.00	0.00	0.00	90,359.72	90,359.72	90,359.72	0.00
FIN.: 2 DESARROLLO SOCIAL	0.00	0.00	0.00	0.00	0.00	0.00	0.00	90,359.72	0.00	0.00	0.00	90,359.72	90,359.72	90,359.72	0.00
FUN.: 2 VIVIENDA Y SERVICIOS A LA COMUNIDAD	0.00	0.00	0.00	0.00	0.00	0.00	0.00	90,359.72	0.00	0.00	0.00	90,359.72	90,359.72	90,359.72	0.00
SFUN.: 4 ALUMBRADO PÚBLICO	0.00	0.00	0.00	0.00	0.00	0.00	0.00	90,359.72	0.00	0.00	0.00	90,359.72	90,359.72	90,359.72	0.00
LOC.: 0001 - CABECERA MUNICIPAL	0.00	0.00	0.00	0.00	0.00	0.00	0.00	90,359.72	0.00	0.00	0.00	90,359.72	90,359.72	90,359.72	0.00
04-05-F2538-6143-010900 FAFM 2025 - F2538 - REHABILITACION DE ALUMBRADO PUBLICO EN LA CABECERA MUNICIPAL	0.00	0.00	0.00	0.00	0.00	0.00	0.00	90,359.72	0.00	0.00	0.00	90,359.72	90,359.72	90,359.72	0.00
Total General	0.00	0.00	0.00	0.00	2,265,558.51	0.00	0.00	226,891,058.39	2,265,558.51	0.00	0.00	226,891,058.39	229,360,856.61	229,156,616.90	203,939.70

ELABORÓ

TESORERIA MUNICIPAL 2024-2027 MAPASTEPEC, CHIAPAS

C.P. CLAUDIA ARACHI PEREZ BECERRA
TESORERO

REVISÓ

H. AYUNTAMIENTO MUNICIPAL CONSTITUCIONAL
OBRAS PUBLICAS 2024-2027 MAPASTEPEC, CHIAPAS

ING. ANTONIO TALVIN GARCIA
DIRECTOR DE OBRAS PUBLICAS

AUTORIZÓ

C. ARMANDO ESPINOSA GRUZ
PRESIDENTE

H. AYUNTAMIENTO MUNICIPAL CONSTITUCIONAL
PRESIDENCIA MUNICIPAL 2024-2027 MAPASTEPEC, CHIAPAS

00109

ESTADO PRESUPUESTAL DE RECURSOS AJENOS

MAPASTEPEC

ESTADO PRESUPUESTAL DE RECURSOS AJENOS DEL PERIODO: Del 01/01/2025 al 31/12/2025

EPRA

10-feb.-26

Clave Presupuestal SubPrograma-Proyecto-Obra-Partida-Area	Concepto	Mto Autorizado	ACUM. PERIODO ANTERIOR		MOVIMIENTOS DEL PERIODO						SALDOS ACTUALES			AVANCES	
					Modificaciones		Transferencias		Erogado						
			Presup. Modif.	Erogado Anterior	Ampliación	Reducción	Aumento	Disminución	Comprometido	Devengado	Ejercido	Pagado	Presup. Modif	Erogado	Saldo Disponible	% Fis.	% Fman.

FIN.:
FUN.:
SFUN.:
LOC.: -

T otal General

ELABORÓ

TESORERIA MUNICIPAL
2024-2027
MAPASTEPEC, CHIAPAS

C.P. CLAUDIA ARACELY PEREZ BECERRA
TESORERO

REVISÓ

OBRAS PUBLICAS
2024-2027
MAPASTEPEC, CHIAPAS

ING. ANTONIO GARCIA GARCIA
DIRECTOR DE OBRAS PUBLICAS

AUTORIZÓ

C. MERCEDES ESPINOSA CRUZ
PRESIDENTE

OTTOJ.

ESTADO PRESUPUESTAL DE RECURSOS AJENOS | **EPRA - BIS**

MAPASTEPEC | 10-Feb-26

ESTADO PRESUPUESTAL DE RECURSOS AJENOS DEL PERIODO: Del 01/01/2025 al 31/12/2025 | Pág. 1 de 1

Clave Presupuestal SubPrograma Proyecto Obra Partida-Area	Concepto	EROGADO										SALDOS ACTUALES		
		MOVIMIENTOS DEL PERIODO ANTERIOR				MOVIMIENTOS DEL PERIODO ACTUAL				MOVIMIENTOS ACUMULADOS						
		Comprometido	Devengado	Ejercido	Pagado	Comprometido	Devengado	Ejercido	Pagado	Comprometido	Devengado	Ejercido	Pagado	Presup. Modif.	Erogado	Saldo Disponible

FIN.:
FUN.:
SFUN.:
LOC.: -

Total General

ELABORÓ

C.P. CLAUDIA ARACELY PEREZ ESCOBAR
TESORERO

TESORERIA MUNICIPAL 2024-2027 MAPASTEPEC, CHIAPAS

REVISÓ

ING. ANTONIO GALLANGA ROA
DIRECTOR DE OBRAS PUBLICAS

OBRAS PUBLICAS 2024-2027 MAPASTEPEC, CHIAPAS

AUTORIZÓ

C. ARMIDO ESPINOSA CRUZ
PRESIDENTE

TESORERIA MUNICIPAL 2024-2027 MAPASTEPEC, CHIAPAS

00111

			Nota Relacionada
	SALDO INICIAL		**292,421.80**
INGRESOS			
Ingresos de Gestión	**17,695,120.91**		
Impuestos		**5,536,503.00**	NEA-1
Derechos		**5,907,212.03**	NEA-1
Productos de Tipo Corriente		**2,442,874.22**	NEA-1
Aprovechamientos de Tipo Corriente		**3,808,531.66**	NEA-1
Participaciones, Aportaciones, Transferencias, Asignaciones, Subsidios y Otras Ayudas	**210,636,456.21**		
Participaciones		**79,345,388.21**	
Fondo General de Participaciones (FGP)		58,659,262.88	
Fondo de Fomento Municipal (FFM)		16,671,505.43	
Impuestos Especiales Sobre Productos y Servicios (IEPS)		365,471.57	
Impuestos Sobre Automóviles Nuevos (ISAN)		492,591.57	
Tenencia		4,700.70	
Fondo de Fiscalización		453,768.30	
Participación del Impuesto a la Venta Final de Gasolinas		1,213,320.87	
Fondo de Compensación		1,484,746.89	
Aportaciones		**131,291,068.00**	
Fondo de Aportaciones para la Infraestructura Social Municipal y de las Demarcaciones Territoriales del Distrito Federal (FAISMUN)		85,387,251.00	
Fondo de Aportaciones para el Fortalecimiento de los Municipios y de las Demarcaciones Territoriales del Distrito Federal (FORTAMUNDF)		45,903,817.00	
Otros Ingresos y Beneficios	**651,829.76**		
Ingresos Financieros		**651,829.76**	
Productos Financieros (Ordinarios)		58,291.63	
Productos Financieros (FAISMUN)		503,178.41	
Productos Financieros (FORTAMUNDF)		90,359.72	
TOTAL INGRESOS	**228,983,406.88**		
RECTIFICACIONES DE INGRESOS	**-52,947.12**		
	TOTAL INGRESOS		**228,930,459.76**
EGRESOS			
Gasto Corriente	**122,873,057.76**		
Servicios Personales		**70,223,434.96**	NEA-3
Materiales y Suministros		**14,517,920.48**	NEA-3
Servicios Generales		**29,220,935.95**	NEA-3
Transferencias, Asignaciones, Subsidios y Otras Ayudas		**8,910,766.37**	NEA-3
Gasto de Capital	**104,018,000.63**		
Bienes Muebles, Inmuebles e Intangibles		**6,980,210.34**	NEA-3
Inversión Pública		**97,037,790.29**	NEA-3

H. AYUNTAMIENTO MUNICIPAL CONSTITUCIONAL
TESORERIA MUNICIPAL
2024-2027
MAPASTEPEC, CHIAPAS

C.P. CLAUDIA ARACELY PEREZ BECERRA
TESORERO

H. AYUNTAMIENTO MUNICIPAL CONSTITUCIONAL
PRESIDENCIA MUNICIPAL
2024-2027
MAPASTEPEC, CHIAPAS

C. AMANDO ESPINOSA CRUZ
PRESIDENTE

TOTAL EGRESOS	**226,891,058.39**			
RECTIFICACIONES DE EGRESOS			**-137,675.04**	
		TOTAL EGRESOS		**226,753,383.35**
		DISPONIBILIDAD PRESUPUESTAL		**2,469,498.21**
Cuenta		**ORDINARIOS**	**EXTRAORDINARIOS**	**TOTAL**
Efectivo	NESF-1	0.00	0.00	0.00
Bancos / Tesorería	NESF-1	527,795.82	1,758,434.10	2,286,229.92
Inversiones	NESF-1	0.00	0.00	0.00
Deudores Diversos	NESF-3	491,585.68	260,000.02	751,585.70
Anticipo a Proveedores	NESF-3	4,872.00	0.00	4,872.00
Anticipo a Contratistas	NESF-3	0.00	679,667.57	679,667.57
Otros Activos		0.00	2,171.68	2,171.68
Cuentas por Pagar a Corto Plazo		965,961.87	289,066.79	1,255,028.66
		DISPONIBILIDAD FINANCIERA		**2,469,498.21**

"Bajo protesta de decir verdad declaramos que los Estados Financieros y sus notas, son razonablemente correctos y son responsabilidad del emisor"

TESORERIA MUNICIPAL
2024-2027
MAPASTEPEC, CHIAPAS

C.P. CLAUDIA ARACELY PEREZ BECERRA
TESORERO

PRESIDENCIA MUNICIPAL
2024-2027
MAPASTEPEC, CHIAPAS

C. AMANDO ESPINOSA CRUZ
PRESIDENTE

MAPASTEPEC

ESTADO DE INGRESOS Y EGRESOS BIS

Del 01/01/2025 al 31/12/2025

EIE - BIS

FECHA 06 / 03 / 2026

EGRESOS	ORDINARIOS	CAPUFE	OTROS CONVENIDOS	TRANSFERENCIAS Y REC. ADICIONALES ESTATALES	FAISMUN	FORTAMUNDF	OTROS SUBSIDIOS Y APORTACIONES	FINANCIAMIENTO Y EMPRESTITOS	TOTAL
GASTO CORRIENTE									
SERVICIOS PERSONALES	40,802,723.67	0.00	0.00	0.00	0.00	29,420,711.29	0.00	0.00	$70,223,434.96
MATERIALES Y SUMINISTROS	10,318,917.93	0.00	0.00	0.00	0.00	4,199,002.55	0.00	0.00	$14,517,920.48
SERVICIOS GENERALES	23,297,511.23	0.00	0.00	0.00	3,510,000.00	2,413,424.72	0.00	0.00	$29,220,935.95
SUBSIDIOS Y OTRAS AYUDAS	8,910,786.37	0.00	0.00	0.00	0.00	0.00	0.00	0.00	$8,910,786.37
DEUDA PÚBLICA	0.00	0.00	0.00	0.00	0.00	0.00	0.00	0.00	$0.00
INTERESES	0.00	0.00	0.00	0.00	0.00	0.00	0.00	0.00	$0.00
COMISIONES	0.00	0.00	0.00	0.00	0.00	0.00	0.00	0.00	$0.00
GASTOS	0.00	0.00	0.00	0.00	0.00	0.00	0.00	0.00	$0.00
ADEFAS	0.00	0.00	0.00	0.00	0.00	0.00	0.00	0.00	$0.00
TOTAL GASTO CORRIENTE	**$83,329,919.20**	**$0.00**	**$0.00**	**$0.00**	**$3,510,000.00**	**$36,033,138.56**	**$0.00**	**$0.00**	**$122,873,057.76**
GASTO DE CAPITAL									
BIENES MUEBLES E INMUEBLES	238,778.74	0.00	0.00	0.00	326,640.00	6,416,791.60	0.00	0.00	$6,980,210.34
INVERSIÓN PUBLICA	13,706,312.83	0.00	0.00	0.00	79,788,230.90	3,544,246.56	0.00	0.00	$97,037,790.29
INVERSIONES FINANCIERAS Y OTRAS PROVISIONES	0.00	0.00	0.00	0.00	0.00	0.00	0.00	0.00	$0.00
TOTAL GASTO DE CAPITAL	**$13,942,091.57**	**$0.00**	**$0.00**	**$0.00**	**$80,114,870.90**	**$9,961,038.16**	**$0.00**	**$0.00**	**$104,018,000.63**
AMORTIZACIÓN DE LA DEUDA Y DISMINUCIÓN DE PASIVOS									
AMORTIZACIONES	0.00	0.00	0.00	0.00	0.00	0.00	0.00	0.00	$0.00
TOTAL GASTO DE DEUDA Y DISMINUCIÓN DE PASIVOS	**$0.00**	**$0.00**	**$0.00**	**$0.00**	**$0.00**	**$0.00**	**$0.00**	**$0.00**	**$0.00**
PENSIONES Y JUBILACIONES									
PENSIONES Y JUBILACIONES	0.00	0.00	0.00	0.00	0.00	0.00	0.00	0.00	0.00
TOTAL PENSIONES Y JUBILACIONES	**0.00**	**0.00**	**0.00**	**0.00**	**0.00**	**0.00**	**0.00**	**0.00**	**0.00**
TOTAL EGRESOS	**$97,272,010.77**	**$0.00**	**$0.00**	**$0.00**	**$83,624,870.90**	**$45,994,176.72**	**$0.00**	**$0.00**	**$226,891,058.39**

C.P. CLAUDIA ARACELY PEREZ BECERRA
TESORERO

TESORERIA MUNICIPAL 2024-2027 MAPASTEPEC, CHIAPAS

C. AMANDO ESPINOSA CRUZ
PRESIDENTE

PRESIDENCIA MUNICIPAL 2024-2027 MAPASTEPEC, CHIAPAS

000114

EDM - XXX

ESTADO DE DEUDA MUNICIPAL

MUNICIPIO DE MAPASTEPEC, CHIAPAS
PERIODO: ENERO A DICIEMBRE 2025
FECHA DE ELABORACIÓN: 22 DE ENERO 2026.

MES/EJERCICIO: EJERCICIO 2025

OBJETO DEL PRÉSTAMO:

OBRAS DEL RAMO 33, FONDO PARA LA INFRAESTRUCTURA SOCIAL MUNICIPAL FISM

MONTO DE LA DEUDA:
A C R E E D O R:
TASA PACTADA:
PLAZO EN MESES:

PERIODICIDAD:
FECHA DE AUTORIZACIÓN CABILDO:
DEL CONGRESO:
FECHA DE CONTRATACION:

PERÍODO DE PAGO	SALDO INICIAL	INTERESES	AMORTIZACIONES	PAGO CAPITAL + INT.	SALDO NUEVO
	$0.00	$0.00	$0.00	$0.00	$0.00

ELABORÓ.

CP. CLAUDIA ARACELY PEREZ MORENO
TESORERO MUNICIPAL

TESORERIA MUNICIPAL
2024-2027
MAPASTEPEC, CHIAPAS

AUTORIZÓ

C. AMADO ESPINOSA CRUZ
PRESIDENTE MUNICIPAL

PRESIDENCIA MUNICIPAL
2024-2027
MAPASTEPEC, CHIAPAS

000115

MAPASTEPEC
INDICADORES FINANCIEROS
Del 01/01/2025 al 31/12/2025

Fecha: 10/02/2026

Capacidad Financiera :	INGRESO TOTAL	227,048,716.12	1.0007
	GASTO TOTAL	226,891,058.39	
Autonomía Financiera :	INGRESOS PROPIOS	13,602,089.25	0.0599
	INGRESOS TOTALES	227,048,716.12	
Autonomía Tributaria :	IMPUESTOS	5,536,503.00	0.4070
	INGRESOS PROPIOS	13,602,089.25	
Capacidad de Inversión	GASTO DE INVERSIÓN	104,018,000.63	0.4584
	GASTO TOTAL	226,891,058.39	
Saldo Relativo de la Deuda :	SALDO NETO DE LA DEUDA	0.00	0.0000
	GASTO TOTAL	226,891,058.39	
Carga de la Deuda :	SERVICIO DE LA DEUDA	0.00	0.0000
	GASTO TOTAL	226,891,058.39	
Capacidad Recaudatoria	INGRESOS RECAUDADOS REALES	227,048,716.12	65.8112
	INGRESOS PRESUPUESTADOS	345,000.00	

Nivel Real del Gasto :	PRESUPUESTO EJERCIDO	226,891,058.39	1.0424
	PRESUPUESTO ORIGINAL	217,658,414.05	
Relación Gasto de Inversión vs Gasto Corriente :	OBRA PUBLICA	104,018,000.63	0.8466
	GASTO CORRIENTE	122,873,057.76	
Impacto de los Servicios Personales vs Gasto Total :	SERVICIOS PERSONALES	70,223,434.96	0.3095
	GASTO TOTAL	226,891,058.39	
Impacto del Gasto Corriente vs Gasto Total :	GASTO CORRIENTE	122,873,057.76	0.5416
	GASTO TOTAL	226,891,058.39	
Impacto del Gasto de Inversión	OBRA PUBLICA	104,018,000.63	0.4584
	GASTO TOTAL	226,891,058.39	
Impacto del Ramo 33 vs Gasto Total :	RAMO 33	129,619,047.62	0.5713
	GASTO TOTAL	226,891,058.39	

H. AYUNTAMIENTO MUNICIPAL CONSTITUCIONAL
TESORERIA MUNICIPAL
2024-2027
MAPASTEPEC, CHIAPAS

ELABORO

C.P. CLAUDIA ARACELY PEREZ BECERRA
TESORERO

H. AYUNTAMIENTO MUNICIPAL CONSTITUCIONAL
PRESIDENCIA MUNICIPAL
2024-2027
MAPASTEPEC, CHIAPAS

C00116

MAPASTEPEC
INDICADORES DE EVALUACIÓN

Periodo de consulta: 1er SEMESTRE
Fecha Impresión: 10 / 02 / 2026

Indicador: Apoyo Humano — **Se integra por el monto erogado de programas y/o acciones de Salud y Educación**

Estructura de los Proyectos	Monto	Porcentaje	Cobertura de la Demanda	Cantidad	Porcentaje
Gasto Total de Apoyo Humano / Gasto Total de Obras y/o Acciones	786,382.27 / 102,331,549.21	0.77 %	No. de Proyectos Atendidos (Apoyo Humano) / No. de Proyectos Demandados (Apoyo H.)	2 / 4	50.00 %
Gasto Total de Salud / Gasto Total de Obras y/o Acciones	786,382.27 / 102,331,549.21	0.77 %	No. de Proyectos Atendidos (Salud) / No. de Proyectos Demandados (Salud)	2 / 3	66.67 %
Gasto Total de Educación / Gasto Total de Obras y/o Acciones	0.00 / 102,331,549.21	0.00 %	No. de Proyectos Atendidos (Educación) / No. de Proyectos Demandados (Educación)	0 / 1	0.00 %

Indicador: Apoyo Físico — **Se integra por el monto erogado de programas y/o acciones de Agua Potable, Drenaje y Alcantarillado, Urbanización, Electrificación y Vivienda**

Estructura de los Proyectos	Monto	Porcentaje	Cobertura de la Demanda	Cantidad	Porcentaje
Gasto Total de Apoyo Físico / Gasto Total de Obras y/o Acciones	26,594,614.91 / 102,331,549.21	25.99 %	No. de Proyectos Atendidos (Apoyo Físico) / No. de Proyectos Demandados (Apoyo Físico)	16 / 20	80.00 %
Gasto Total de Agua Potable / Gasto Total de Obras y/o Acciones	450,000.00 / 102,331,549.21	0.44 %	No. de Proyectos Atendidos (Agua Potable) / No. de Proyectos Demandados (Agua Potable)	1 / 2	50.00 %
Gasto Total de Drenaje y Alcantarillado / Gasto Total de Obras y/o Acciones	1,967,068.33 / 102,331,549.21	1.92 %	No. de Proyectos Atendidos (Drenaje y Alc.) / No. de Proyectos Demandados (Drenaje y Alc)	2 / 2	100.00 %
Gasto Total de Urbanización / Gasto Total de Obras y/o Acciones	22,126,209.75 / 102,331,549.21	21.62 %	No. de Proyectos Atendidos (Urbanización) / No. de Proyectos Demandados (Urbanización)	10 / 13	76.92 %
Gasto Total de Agua Electrificación / Gasto Total de Obras y/o Acciones	2,051,336.83 / 102,331,549.21	2.00 %	No. de Proyectos Atendidos (Electrificación) / No. de Proyectos Demandados (Electrificación)	3 / 3	100.00 %
Gasto Total de Vivienda / Gasto Total de Obras y/o Acciones	0.00 / 102,331,549.21	0.00 %	No. de Proyectos Atendidos (Vivienda) / No. de Proyectos Demandados (Vivienda	0 / 0	0.00 %

Indicador: Apoyo para la Producción — **Se integra por el monto erogado de programas y/o acciones de Caminos y Proyectos Productivos**

Estructura de los Proyectos	Monto	Porcentaje	Cobertura de la Demanda	Cantidad	Porcentaje
Gasto Total de Apoyo para la Produccion / Gasto Total de Obras y/o Acciones	3,599,880.29 / 102,331,549.21	3.62 %	No. de Proyectos Atendidos (Apoyo Producción) / No. de Proyectos Demandados (Apoyo P.)	4 / 5	80.00 %
Gasto Total de Caminos / Gasto Total de Obras y/o Acciones	3,599,880.29 / 102,331,549.21	3.52 %	No. de Proyectos Atendidos (Caminos) / No. de Proyectos Demandados (Caminos)	3 / 4	75.00 %
Gasto Total de Proy. Productivos / Gasto Total de Obras y/o Acciones	0.00 / 102,331,549.21	0.00 %	No. de Proyectos Atendidos (P. Productivos) / No. de Proyectos Demandados (P. Productivos)	1 / 1	100.00 %

PRESIDENCIA MUNICIPAL 2024-2027 MAPASTEPEC, CHIAPAS

MAPASTEPEC
INDICADORES DE EVALUACIÓN

Periodo de consulta: 1er SEMESTRE
Fecha Impresión: 10 / 02 / 2026

Indicador: Otros	**Se integra por el monto erogado de programas y/o acciones distintos a los considerados en Apoyo Humano, Apoyo Físico y Apoyo para la Producción**

Estructura de los Proyectos	Monto	Porcentaje	Cobertura de la Demanda	Cantidad	Porcentaje
Gasto Total de Otros / Gasto Total de Obras y/o Acciones	18,079,134.36 / 102,331,649.21	17.67 %	No. de Proyectos Atendidos (Otros) / No. de Proyectos Demandados (Otros)	47 / 68	69.12 %

Indicador: Comités	**Comités y/o consejos constituidos y comunidades participantes en reuniones de comité**

Comités constituidos	Monto	Porcentaje	Cobertura de la Demanda	Cantidad	Porcentaje
No. de comités y/o consejos constituidos / Total de Comunidades del Municipio	65 / 137	47.45 %	No. de comunidades participantes en reuniones de Comité y/o Consejos / Total de Comunidades del Municipio	51 / 137	37.23 %

Indicador: Empleos	**Empleos generados y población atendida**

Empleos Generados	Cantidad	Porcentaje	Cobertura de la Demanda	Cantidad	Porcentaje
No. de empleos generados / No. de empleos demandantes	416 / 499	83.37 %	No. de población (Mujeres/Hombres) / Población Total (Mujeres/Hombres)	25,568 / 46,161	55.39 %

H. AYUNTAMIENTO MUNICIPAL CONSTITUCIONAL
PRESIDENCIA MUNICIPAL
2024-2027
MAPASTEPEC, CHIAPAS

81100

MAPASTEPEC
INDICADORES DE EVALUACIÓN

Periodo de consulta: 2do SEMESTRE
Fecha Impresión: 10 / 02 / 2026

Indicador: Apoyo Humano — Se integra por el monto erogado de programas y/o acciones de Salud y Educación

Estructura de los Proyectos	Monto	Porcentaje	Cobertura de la Demanda	Cantidad	Porcentaje
Gasto Total de Apoyo Humano / Gasto Total de Obras y/o Acciones	1,007,372.18 / 43,495,148.49	2.32 %	No. de Proyectos Atendidos (Apoyo Humano) / No. de Proyectos Demandados (Apoyo H.)	3 / 4	75.00 %
Gasto Total de Salud / Gasto Total de Obras y/o Acciones	1,007,372.18 / 43,495,148.49	2.32 %	No. de Proyectos Atendidos (Salud) / No. de Proyectos Demandados (Salud)	3 / 3	100.00 %
Gasto Total de Educación / Gasto Total de Obras y/o Acciones	0.00 / 43,495,148.49	0.00 %	No. de Proyectos Atendidos (Educación) / No. de Proyectos Demandados (Educación)	0 / 1	0.00 %

Indicador: Apoyo Físico — Se integra por el monto erogado de programas y/o acciones de Agua Potable, Drenaje y Alcantarillado, Urbanización, Electrificación y Vivienda

Estructura de los Proyectos	Monto	Porcentaje	Cobertura de la Demanda	Cantidad	Porcentaje
Gasto Total de Apoyo Físico / Gasto Total de Obras y/o Acciones	29,549,703.05 / 43,495,148.49	67.94 %	No. de Proyectos Atendidos (Apoyo Físico) / No. de Proyectos Demandados (Apoyo Físico)	22 / 28	78.57 %
Gasto Total de Agua Potable / Gasto Total de Obras y/o Acciones	1,237,118.00 / 43,495,148.49	2.84 %	No. de Proyectos Atendidos (Agua Potable) / No. de Proyectos Demandados (Agua Potable)	1 / 2	50.00 %
Gasto Total de Drenaje y Alcantarillado / Gasto Total de Obras y/o Acciones	1,556,193.20 / 43,495,148.49	3.58 %	No. de Proyectos Atendidos (Drenaje y Alc.) / No. de Proyectos Demandados (Drenaje y Alc)	1 / 2	50.00 %
Gasto Total de Urbanización / Gasto Total de Obras y/o Acciones	24,319,541.17 / 43,495,148.49	55.91 %	No. de Proyectos Atendidos (Urbanización) / No. de Proyectos Demandados (Urbanización)	16 / 19	84.21 %
Gasto Total de Agua Electrificación / Gasto Total de Obras y/o Acciones	2,436,850.68 / 43,495,148.49	5.60 %	No. de Proyectos Atendidos (Electrificación) / No. de Proyectos Demandados (Electrificación)	4 / 5	80.00 %
Gasto Total de Vivienda / Gasto Total de Obras y/o Acciones	0.00 / 43,495,148.49	0.00 %	No. de Proyectos Atendidos (Vivienda) / No. de Proyectos Demandados (Vivienda	0 / 0	0.00 %

Indicador: Apoyo para la Producción — Se integra por el monto erogado de programas y/o acciones de Caminos y Proyectos Productivos

Estructura de los Proyectos	Monto	Porcentaje	Cobertura de la Demanda	Cantidad	Porcentaje
Gasto Total de Apoyo para la Producción / Gasto Total de Obras y/o Acciones	15,849,535.42 / 43,495,148.49	36.44 %	No. de Proyectos Atendidos (Apoyo Producción) / No. de Proyectos Demandados (Apoyo P.)	9 / 10	90.00 %
Gasto Total de Caminos / Gasto Total de Obras y/o Acciones	15,849,535.42 / 43,495,148.49	36.44 %	No. de Proyectos Atendidos (Caminos) / No. de Proyectos Demandados (Caminos)	8 / 9	88.89 %
Gasto Total de Proy. Productivos / Gasto Total de Obras y/o Acciones	0.00 / 43,495,148.49	0.00 %	No. de Proyectos Atendidos (P. Productivos) / No. de Proyectos Demandados (P. Productivos)	1 / 1	100.00 %

PRESIDENCIA MUNICIPAL 2024-2027 MAPASTEPEC, CHIAPAS

PRESIDENCIA MUNICIPAL 2024-2027 MAPASTEPEC, CHIAPAS

MAPASTEPEC
INDICADORES DE EVALUACIÓN

Periodo de consulta: 2do SEMESTRE
Fecha Impresión: 10 / 02 / 2026

Indicador: Otros	Se integra por el monto erogado de programas y/o acciones distintos a los considerados en Apoyo Humano, Apoyo Fisico y Apoyo para la Producción				
Estructura de los Proyectos	**Monto**	**Porcentaje**	**Cobertura de la Demanda**	**Cantidad**	**Porcentaje**
Gasto Total de Otros / Gasto Total de Obras y/o Acciones	48,094,516.71 / 43,495,148.49	110.57 %	No. de Proyectos Atendidos (Otros) / No. de Proyectos Demandados (Otros)	72 / 103	69.90 %

Indicador: Comités	Comités y/o consejos constituidos y comunidades participantes en reuniones de comité				
Comités constituidos	**Monto**	**Porcentaje**	**Cobertura de la Demanda**	**Cantidad**	**Porcentaje**
No. de comités y/o consejos constituidos / Total de Comunidades del Municipio	65 / 137	47.45 %	No. de comunidades participantes en reuniones de Comité y/o Consejos / Total de Comunidades del Municipio	51 / 137	37.23 %

Indicador: Empleos	Empleos generados y población atendida				
Empleos Generados	**Cantidad**	**Porcentaje**	**Cobertura de la Demanda**	**Cantidad**	**Porcentaje**
No. de empleos generados / No. de empleos demandantes	416 / 499	83.37 %	No. de población (Mujeres/Hombres) / Población Total (Mujeres/Hombres)	26,568 / 46,161	55.39 %

H. AYUNTAMIENTO MUNICIPAL CONSTITUCIONAL
PRESIDENCIA MUNICIPAL
2024-2027
MAPASTEPEC, CHIAPAS

000120