

**O DE ADMINISTRACION DEL SISTEMA DE AGUA POTABLE Y ALCANTARILLADO MPAL, P**  
**ESTADO DE SITUACIÓN FINANCIERA**  
**Al 31/12/2019**  
**( P E S O S )**

**ESF**  
**FECHA** 14 / 11 / 2024  
**HOJA** 1 DE 1

|  | SALDO AL PERIODO<br>ACTUAL | SALDO AL PERIODO<br>ANTERIOR | NOTA<br>REL. |
|--|----------------------------|------------------------------|--------------|
| <b><u>ACTIVO</u></b>                                       |                            |                              |              |
| <b><u>Activo Circulante</u></b>                            |                            |                              |              |
| Efectivo y Equivalentes                                    | 76,237.34                  | 244,477.12                   |              |
| Derechos a Recibir Efectivo y Equivalentes                 | 501,872.91                 | 70,637.31                    |              |
| <b>Total Activo Circulante</b>                             | <b>578,110.25</b>          | <b>315,114.43</b>            |              |
| <b><u>Activo No Circulante</u></b>                         |                            |                              |              |
| Bienes Muebles   | 101,250.00                 | 101,250.00                   | ESF-08       |
| Depreciación, Deterioro y Amortización Acumulada de Bienes | -40,875.00                 | -31,795.00                   |              |
| <b>Total Activo No Circulante</b>                          | <b>60,375.00</b>           | <b>69,455.00</b>             |              |
| <b>TOTAL ACTIVO</b>  | <b>638,485.25</b>          | <b>384,569.43</b>            |              |
| <b><u>PASIVO</u></b>                                       |                            |                              |              |
| <b>TOTAL PASIVO</b>  |                            |                              |              |
| <b>0.00</b>  |                            |                              |              |
| <b>0.00</b>  |                            |                              |              |
| <b><u>HACIENDA PÚBLICA/PATRIMONIO</u></b>                  |                            |                              |              |
| <b><u>Hacienda Pública/ Patrimonio Contribuido</u></b>     |                            |                              |              |
| Donaciones de Capital                                      | -1,000.00                  | -1,000.00                    |              |
| <b>Total Hacienda Pública/ Patrimonio Contribuido</b>      | <b>-1,000.00</b>           | <b>-1,000.00</b>             |              |
| <b><u>Hacienda Pública/Patrimonio Generado</u></b>         |                            |                              |              |
| Resultado de Ejercicio                                     | 253,915.82                 | 331,229.22                   |              |
| Resultados de Ejercicios Anteriores                        | 385,569.43                 | 54,340.21                    |              |
| <b>Total Hacienda Pública/Patrimonio Generado</b>          | <b>639,485.25</b>          | <b>385,569.43</b>            |              |
| <b>TOTAL HACIENDA PÚBLICA / PATRIMONIO</b>                 | <b>638,485.25</b>          | <b>384,569.43</b>            |              |
| <b>TOTAL PASIVO MÁS HACIENDA PÚBLICA / PATRIMONIO</b>      | <b>638,485.25</b>          | <b>384,569.43</b>            |              |

*“Bajo protesta de decir verdad declaramos que los Estados Financieros y sus notas,  
son razonablemente correctos y son responsabilidad del emisor”*

ELABORÓ

REVISÓ

AUTORIZÓ

TESORERO

SINDICO

CARLOS ARIEL GONZALEZ  
PUON  
RESP. SIST. AGUA POTABLE

**ESTADO DE ACTIVIDADES  
DEL : 01/01/2019 AL 31/12/2019**

|   | <b>EJERCICIO<br/>ACTUAL</b> | <b>EJERCICIO<br/>ANTERIOR</b> | <b>NOTA<br/>REL.</b> |
|---|-----------------------------|-------------------------------|----------------------|
| <b>INGRESOS Y OTROS BENEFICIOS</b>  |                             |                               |                      |
| <b>INGRESOS DE GESTIÓN</b>  |                             |                               |                      |
|   |                             |                               | EA-1                 |
| <b>CONTRIBUCIONES DE MEJORAS</b>  | 3,023,397.38                | 1,640,886.70                  |                      |
| CONTRIBUCIONES DE MEJORAS POR OBRAS PÚBLICAS  | 3,023,397.38                | 1,640,886.70                  |                      |
| <b>Total de Ingresos de Gestión</b>   | <b>3,023,397.38</b>         | <b>1,640,886.70</b>           |                      |
| <b>PARTICIPACIONES, APORTACIONES, TRANSFERENCIAS, ASIGNACIONES, SUBSIDIOS Y OTRAS AYUDAS</b>          |                             |                               |                      |
|   |                             |                               | EA-1                 |
| <b>TRANSFERENCIAS, ASIGNACIONES, SUBSIDIOS Y OTRAS AYUDAS</b>   | 1,381,317.37                | 320,800.00                    |                      |
| SUBSIDIOS Y SUBVENCIONES  | 1,381,317.37                | 320,800.00                    |                      |
| <b>Total de Participaciones, Aportaciones, Transferencias, Asignaciones, Subsidios y Otras Ayudas</b> | <b>1,381,317.37</b>         | <b>320,800.00</b>             |                      |
| <b>TOTAL INGRESOS Y OTROS BENEFICIOS</b>  | <b>4,404,714.75</b>         | <b>1,961,686.70</b>           |                      |
| <b>GASTOS Y OTRAS PÉRDIDAS</b>  |                             |                               |                      |
| <b>GASTOS DE FUNCIONAMIENTO</b>   |                             |                               |                      |
|   |                             |                               | EA-3                 |
| <b>SERVICIOS PERSONALES</b>   | 2,175,997.38                | 1,485,152.44                  |                      |
| REMUNERACIONES AL PERSONAL DE CARÁCTER PERMANENTE   | 1,935,833.34                | 1,473,812.44                  |                      |
| REMUNERACIONES ADICIONALES Y ESPECIALES   | 240,164.04                  | 11,340.00                     |                      |
| <b>MATERIALES Y SUMINISTROS</b>   | 1,954,554.54                | 159,727.83                    |                      |
| MATERIALES DE ADMINISTRACIÓN, EMISIÓN DE DOCUMENTOS Y ARTÍCULOS OFICIALES                             | 308,439.88                  | 55,751.61                     |                      |
| ALIMENTOS Y UTENSILIOS  | 0.00                        | 330.00                        |                      |
| MATERIALES Y ARTÍCULOS DE CONSTRUCCIÓN Y REPARACIÓN   | 1,144,099.45                | 2,616.33                      |                      |
| PRODUCTOS QUÍMICOS, FARMACÉUTICOS Y DE LABORATORIO  | 475,144.44                  | 1,544.20                      |                      |
| COMBUSTIBLES, LUBRICANTES Y ADITIVOS  | 1,130.77                    | 29,376.84                     |                      |
| HERRAMIENTAS, REFACCIONES Y ACCESORIOS MENORES  | 25,740.00                   | 70,108.85                     |                      |
| <b>SERVICIOS GENERALES</b>  | 11,167.01                   | 17,337.21                     |                      |
| SERVICIOS BÁSICOS   | 3,506.00                    | 3,931.01                      |                      |
| SERVICIOS PROFESIONALES, CIENTÍFICOS, TÉCNICOS Y OTROS SERVICIOS                                      | 48.00                       | 185.60                        |                      |
| SERVICIOS DE INSTALACIÓN, REPARACIÓN, MANTENIMIENTO Y CONSERVACIÓN.                                   | 2,402.00                    | 9,790.56                      |                      |
| SERVICIOS DE COMUNICACIÓN SOCIAL Y PUBLICIDAD   | 0.00                        | 30.00                         |                      |
| SERVICIOS DE TRASLADO Y VIÁTICOS  | 5,211.01                    | 3,400.04                      |                      |
| <b>Total de Gastos de Funcionamiento</b>  | <b>4,141,718.93</b>         | <b>1,662,217.48</b>           |                      |
| <b>TRANSFERENCIAS, ASIGNACIONES, SUBSIDIOS Y OTRAS AYUDAS</b>   |                             |                               |                      |
|   |                             |                               | EA-3                 |
| <b>AYUDAS SOCIALES</b>  | 0.00                        | 7,500.00                      |                      |
| AYUDAS SOCIALES A PERSONAS  | 0.00                        | 7,500.00                      |                      |
| <b>Total de Transferencias, Asignaciones, Subsidios y Otras Ayudas</b>                                | <b>0.00</b>                 | <b>7,500.00</b>               |                      |
| <b>OTROS GASTOS Y PERDIDAS EXTRAORDINARIAS</b>  |                             |                               |                      |
|   |                             |                               | EA-3                 |

ELABORÓ

REVISÓ

AUTORIZÓ

TESORERO

SINDICO

CARLOS ARIEL GONZALEZ  
PUON  
RESP. SIST. AGUA POTABLE

ESTADO DE ACTIVIDADES  
DEL : 01/01/2019 AL 31/12/2019

Fecha: 14/11/2024

Pág. 2 de 2

|   | EJERCICIO<br>ACTUAL | EJERCICIO<br>ANTERIOR | NOTA<br>REL. |
|---|---------------------|-----------------------|--------------|
| ESTIMACIONES, DEPRECIACIONES, DETERIOROS, OBSOLESCENCIA<br>Y AMORTIZACIONES |                     |                       |              |
| ESTIMACIONES, DEPRECIACIONES, DETERIOROS, OBSOLESCENCIA Y<br>AMORTIZACIONES | 9,080.00            | 10,740.00             |              |
| DEPRECIACIÓN DE BIENES MUEBLES  | 9,080.00            | 10,740.00             |              |
| Total de Otros Gastos y Pérdidas Extraordinarias                            | 9,080.00            | 10,740.00             |              |
| TOTAL GASTOS Y OTRAS PERDIDAS   | 4,150,798.93        | 1,680,457.48          |              |
| AHORRO O DESAHORRO NETO DEL EJERCICIO                                       |                     | 253,915.82            | 281,229.22   |

*“Bajo protesta de decir verdad declaramos que los Estados Financieros y sus notas,  
son razonablemente correctos y son responsabilidad del emisor”*

ELABORÓ

REVISÓ

AUTORIZÓ

TESORERO

SINDICO

CARLOS ARIEL GONZALEZ  
PUON  
RESP. SIST. AGUA POTABLE

|   | Hacienda Pública / Patrimonio Contribuido | Hacienda Pública / Patrimonio Generado de Ejercicios Anteriores | Hacienda Pública / Patrimonio Generado del Ejercicio | Exceso o Insuficiencia en la Actualización de la Hacienda Pública / Patrimonio | Total             | Nota Relacionada |
|---|---|---|--|--|-------------------|------------------|
| <b>Hacienda Pública / Patrimonio Neto Final del Ejercicio 20XN-1</b>                              |   |   |  |  | <b>-1,000.00</b>  |                  |
| Aportaciones  | 0.00                                      | 0.00  | 0.00   | 0.00   |                   |                  |
| Donaciones de Capital   | -1,000.00                                 | 0.00  | 0.00   | 0.00   |                   |                  |
| Actualización de la Hacienda Pública / Patrimonio   | 0.00                                      | 0.00  | 0.00   | 0.00   |                   |                  |
| <b>Hacienda Pública / Patrimonio Generado Neto 20XN-1</b>   |   |   |  |  | <b>385,569.43</b> |                  |
| Resultados del Ejercicio (Ahorro/Desahorro)   | 0.00                                      | 0.00  | 331,229.22   | 0.00   |                   |                  |
| Resultados de Ejercicios Anteriores   | 0.00                                      | 54,340.21   | 0.00   | 0.00   |                   |                  |
| Revalúos  | 0.00                                      | 0.00  | 0.00   | 0.00   |                   |                  |
| Reservas  | 0.00                                      | 0.00  | 0.00   | 0.00   |                   |                  |
| Rectificaciones de Resutados de Ejercicios Anteriores   | 0.00                                      | 0.00  | 0.00   | 0.00   |                   |                  |
| <b>Exceso o Insuficiencia en la Actualización de la Hacienda Pública / Patrimonio Neto 20XN-1</b> |   |   |  |  | <b>0.00</b>       |                  |
| Resultado por Posición Monetaria  | 0.00                                      | 0.00  | 0.00   | 0.00   |                   |                  |
| Resultado por Tenencia de Activos no Monetarios   | 0.00                                      | 0.00  | 0.00   | 0.00   |                   |                  |
| <b>Hacienda Pública / Patrimonio Neto Final del Ejercicio 2018</b>                                |   |   |  |  | <b>384,569.43</b> |                  |

ELABORÓ

REVISÓ

AUTORIZÓ

TESORERO

SINDICO

CARLOS ARIEL GONZALEZ  
PUON  
RESP. SIST. AGUA POTABLE

|   | Hacienda Pública / Patrimonio Contribuido | Hacienda Pública / Patrimonio Generado de Ejercicios Anteriores | Hacienda Pública / Patrimonio Generado del Ejercicio | Exceso o Insuficiencia en la Actualización de la Hacienda Pública / Patrimonio | Total             | Nota Relacionada |
|---|---|---|--|--|-------------------|------------------|
| <b>Cambios en la Hacienda Pública / Patrimonio Contribuido Neto 20XN</b>                                      |   |   |  |  | <b>-1,000.00</b>  | <b>EVHP-1</b>    |
| Aportaciones  | 0.00                                      | 0.00  | 0.00   | 0.00   |                   |                  |
| Donaciones de Capital   | -1,000.00                                 | 0.00  | 0.00   | 0.00   |                   |                  |
| Actualización de la Hacienda Pública / Patrimonio   | 0.00                                      | 0.00  | 0.00   | 0.00   |                   |                  |
| <b>Variaciones de la Hacienda Pública / Patrimonio Generado Neto 20XN</b>                                     |   |   |  |  | <b>639,485.25</b> | <b>EVHP-2</b>    |
| Resultados del Ejercicio (Ahorro/Desahorro)   | 0.00                                      | 0.00  | 253,915.82   | 0.00   |                   |                  |
| Resultados de Ejercicios Anteriores   | 0.00                                      | 385,569.43  | 0.00   | 0.00   |                   |                  |
| Revalúos  | 0.00                                      | 0.00  | 0.00   | 0.00   |                   |                  |
| Reservas  | 0.00                                      | 0.00  | 0.00   | 0.00   |                   |                  |
| Rectificaciones de Resultados de Ejercicios Anteriores  | 0.00                                      | 0.00  | 0.00   | 0.00   |                   |                  |
| <b>Cambios en el Exceso o Insuficiencia en la Actualización de la Hacienda Pública / Patrimonio Neto 20XN</b> |   |   |  |  | <b>0.00</b>       |                  |
| Resultado por Posición Monetaria  | 0.00                                      | 0.00  | 0.00   | 0.00   |                   |                  |
| Resultado por Tenencia de Activos no Monetarios   | 0.00                                      | 0.00  | 0.00   | 0.00   |                   |                  |
| <b>Hacienda Pública / Patrimonio Neto Final del Ejercicio 2019</b>  |   |   |  |  | <b>638,485.25</b> |                  |

*“Bajo protesta de decir verdad declaramos que los Estados Financieros y sus notas, son razonablemente correctos y son responsabilidad del emisor”*

ELABORÓ

REVISÓ

AUTORIZÓ

TESORERO

SINDICO

CARLOS ARIEL GONZALEZ  
PUON  
RESP. SIST. AGUA POTABLE

|  | AYUNTAMIENTO |            |
|--|--------------|------------|
|  | ORIGEN       | APLICACIÓN |
| <b>ACTIVO</b>  |              |            |
| <b>ACTIVO CIRCULANTE</b>                                   |              |            |
| EFFECTIVO Y EQUIVALENTES                                   | 168,239.78   | 0.00       |
| DERECHOS A RECIBIR EFECTIVO Y EQUIVALENTES                 | 0.00         | 431,235.60 |
| <b>ACTIVO NO CIRCULANTE</b>                                |              |            |
| DEPRECIACIÓN, DETERIORO Y AMORTIZACIÓN ACUMULADA DE BIENES | 0.00         | 9,080.00   |
| <b>HACIENDA PÚBLICA / PATRIMONIO GENERADO</b>              |              |            |
| RESULTADO DEL EJERCICIO (AHORRO/DESAHORRO)                 | 0.00         | 27,313.40  |
| RESULTADOS DE EJERCICIOS ANTERIORES                        | 331,229.22   | 0.00       |

*“Bajo protesta de decir verdad declaramos que los Estados Financieros y sus notas, son razonablemente correctos y son responsabilidad del emisor”*

ELABORÓ

REVISÓ

AUTORIZÓ

TESORERO

SINDICO

CARLOS ARIEL GONZALEZ  
PUON  
RESP. SIST. AGUA POTABLE

|  | Periodo Actual      | Periodo Anterior    | Nota Relacionada |
|--|---------------------|---------------------|------------------|
| <b>FLUJO DE EFECTIVO DE LAS ACTIVIDADES DE GESTIÓN</b>                         |                     |                     |                  |
| ORIGEN   |                     |                     |                  |
| CONTRIBUCIONES DE MEJORAS  | 3,023,397.38        | 1,640,886.70        |                  |
| TRANSFERENCIAS, ASIGNACIONES, SUBSIDIOS Y OTRAS AYUDAS                         | 1,381,317.37        | 320,800.00          |                  |
| <b>Suma Origen</b>   | <b>4,404,714.75</b> | <b>1,961,686.70</b> |                  |
| APLICACIÓN   |                     |                     |                  |
| SERVICIOS PERSONALES   | 2,175,997.38        | 1,485,152.44        |                  |
| MATERIALES Y SUMINISTROS   | 1,954,554.54        | 159,727.83          |                  |
| SERVICIOS GENERALES  | 11,167.01           | 17,337.21           |                  |
| TRANSFERENCIAS, ASIGNACIONES, SUBSIDIOS Y OTRAS AYUDAS                         | 0.00                | 7,500.00            |                  |
| AYUDAS SOCIALES  | 0.00                | 7,500.00            |                  |
| OTROS GASTOS Y PÉRDIDAS EXTRAORDINARIAS  | 9,080.00            | 10,740.00           |                  |
| <b>Suma Aplicación</b>   | <b>4,150,798.93</b> | <b>1,680,457.48</b> |                  |
| <b>FLUJOS NETOS DE EFECTIVO POR ACTIVIDADES DE GESTIÓN</b>                     | <b>253,915.82</b>   | <b>281,229.22</b>   |                  |
| <b>FLUJO DE EFECTIVO DE LAS ACTIVIDADES DE INVERSIÓN</b>                       |                     |                     |                  |
| ORIGEN   |                     |                     |                  |
| DEPRECIACIÓN ACUMULADA DE BIENES MUEBLES                                       | -9,080.00           | -31,795.00          | EFE-2            |
| <b>Suma Origen</b>   | <b>-9,080.00</b>    | <b>-31,795.00</b>   |                  |
| APLICACIÓN   |                     |                     |                  |
| BIENES MUEBLES   | 0.00                | 101,250.00          | EFE-2            |
| <b>Suma Aplicación</b>   | <b>0.00</b>         | <b>101,250.00</b>   |                  |
| <b>FLUJOS NETOS DE EFECTIVO POR ACTIVIDADES DE INVERSIÓN</b>                   | <b>-9,080.00</b>    | <b>-133,045.00</b>  |                  |
| <b>FLUJO DE EFECTIVO DE LAS ACTIVIDADES DE FINANCIAMIENTO</b>                  |                     |                     |                  |
| ORIGEN   |                     |                     |                  |
| AFECTACIONES POR RECTIFICACIONES / RECLASIFICACIONES                           | 281,229.22          | 104,340.21          |                  |
| INCREMENTOS AL PATRIMONIO  | -50,000.00          | 50,000.00           |                  |
| RESULTADO DE EJERCICIOS ANTERIORES   | 331,229.22          | 54,340.21           |                  |
| <b>Suma Origen</b>   | <b>281,229.22</b>   | <b>104,340.21</b>   |                  |
| APLICACIÓN   |                     |                     |                  |
| DERECHOS A RECIBIR EFECTIVO O EQUIVALENTES                                     | 431,235.60          | 70,637.31           |                  |
| DEUDORES DIVERSOS POR COBRAR A CORTO PLAZO                                     | 431,235.60          | 70,637.31           |                  |
| <b>Suma Aplicación</b>   | <b>431,235.60</b>   | <b>70,637.31</b>    |                  |
| <b>FLUJOS NETOS DE EFECTIVO POR ACTIVIDADES DE FINANCIAMIENTO</b>              | <b>-150,006.38</b>  | <b>33,702.90</b>    |                  |
| <b>INCREMENTO / DISMINUCIÓN NETA EN EL EFECTIVO Y EQUIVALENTES AL EFECTIVO</b> | <b>94,829.44</b>    | <b>181,887.12</b>   |                  |
| <b>EFFECTIVO Y EQUIVALENTES AL EFECTIVO AL INICIO DEL EJERCICIO</b>            | <b>244,477.12</b>   |                     |                  |
| <b>EFFECTIVO Y EQUIVALENTES AL EFECTIVO AL FINAL DEL EJERCICIO</b>             | <b>76,237.34</b>    |                     |                  |

*“Bajo protesta de decir verdad declaramos que los Estados Financieros y sus notas, son razonablemente correctos y son responsabilidad del emisor”*

ELABORÓ

REVISÓ

AUTORIZÓ

TESORERO

SINDICO

CARLOS ARIEL GONZALEZ  
PUON

RESP. SIST. AGUA POTABLE

CONSEJO DE ADMINISTRACION DEL SISTEMA DE AGUA POTABLE Y ALCANTARILLADO MPAL, HUIXTLA

EAA

ESTADO ANALITICO DEL ACTIVO

Fecha: 14/11/2024

DEL : 01/01/2019 AL 31/12/2019

Page 1 of 1

| Cuenta Contable   | Saldo Inicial     | Cargos del Periodo   | Abonos del Periodo   | Saldo Final       | Variación del Periodo |
|---|-------------------|----------------------|----------------------|-------------------|-----------------------|
| <b>1000 ACTIVO</b>  | <b>384,569.43</b> | <b>14,047,334.25</b> | <b>13,793,418.43</b> | <b>638,485.25</b> | <b>253,915.82</b>     |
| <b>1100 ACTIVO CIRCULANTE</b>   | <b>315,114.43</b> | <b>14,047,334.25</b> | <b>13,784,338.43</b> | <b>578,110.25</b> | <b>262,995.82</b>     |
| 1110 EFECTIVO Y EQUIVALENTES  | 244,477.12        | 4,404,714.75         | 4,572,954.53         | 76,237.34         | -168,239.78           |
| 1111 EFECTIVO   | 244,477.12        | 4,404,714.75         | 4,572,954.53         | 76,237.34         | -168,239.78           |
| 1120 DERECHOS A RECIBIR EFECTIVOS O EQUIVALENTES  | 70,637.31         | 9,057,669.28         | 8,626,433.68         | 501,872.91        | 431,235.60            |
| 1122 CUENTAS POR COBRAR A CORTO PLAZO   | 0.00              | 1,381,317.37         | 1,381,317.37         | 0.00              | 0.00                  |
| 1123 DEUDORES DIVERSOS POR COBRAR A CORTO PLAZO   | 70,637.31         | 4,652,954.53         | 4,221,718.93         | 501,872.91        | 431,235.60            |
| 1124 INGRESOS POR RECUPERAR A CORTO PLAZO   | 0.00              | 3,023,397.38         | 3,023,397.38         | 0.00              | 0.00                  |
| 1130 DERECHOS A RECIBIR BIENES O SERVICIOS  | 0.00              | 584,950.22           | 584,950.22           | 0.00              | 0.00                  |
| 1131 ANTICIPO A PROVEEDORES POR ADQUISICIÓN DE BIENES Y PRESTACIÓN DE SERVICIOS A CORTO PLAZO | 0.00              | 584,950.22           | 584,950.22           | 0.00              | 0.00                  |
| <b>1200 ACTIVO NO CIRCULANTE</b>  | <b>69,455.00</b>  | <b>0.00</b>          | <b>9,080.00</b>      | <b>60,375.00</b>  | <b>-9,080.00</b>      |
| 1240 BIENES MUEBLES   | 101,250.00        | 0.00                 | 0.00                 | 101,250.00        | 0.00                  |
| 1241 MOBILIARIO Y EQUIPO  | 10,500.00         | 0.00                 | 0.00                 | 10,500.00         | 0.00                  |
| 1246 MAQUINARIA, OTROS EQUIPOS Y HERRAMIENTAS   | 90,750.00         | 0.00                 | 0.00                 | 90,750.00         | 0.00                  |
| 1260 DEPRECIACIÓN, DETERIORO Y AMORTIZACIÓN ACUMULADA DE BIENES                               | -31,795.00        | 0.00                 | 9,080.00             | -40,875.00        | -9,080.00             |
| 1263 DEPRECIACIÓN ACUMULADA DE BIENES MUEBLES   | -31,795.00        | 0.00                 | 9,080.00             | -40,875.00        | -9,080.00             |

*“Bajo protesta de decir verdad declaramos que los Estados Financieros y sus notas, son razonablemente correctos y son responsabilidad del emisor”*

ELABORÓ

REVISÓ

AUTORIZÓ

TESORERO

SINDICO

CARLOS ARIEL GONZALEZ  
PUON

RESP. SIST. AGUA POTABLE



**Nota 1. Efectivo y Equivalentes (1111, 1112, 1114, 1121 y 1211)**

| Efectivo |       |
|----------|-------|
| Tipo     | Monto |

Recaudación de Ingresos de Ley 76,237.34

**Nota 3. Cuentas por Cobrar (1122, 1123, 1129, 1131, 1132, 1133, 1134, 1221,1222 y 1274)**

| Tipo               | Vencimientos en Días |      |                     |             |
|--------------------|----------------------|------|---------------------|-------------|
|                    | 90                   | 180  | Menor o Igual a 365 | Mayor a 365 |
| Gastos a Comprobar | 431,236.18           | 0.00 | 70,636.73           | 0.00        |

**Nota 8. Bienes Muebles e Inmuebles (1230, 1240, 1261, 1263)**

| Tipo   | Saldo Inicial     | Saldo Final       | Variación       |
|--|-------------------|-------------------|-----------------|
| <b>Bienes Muebles 1240</b>   | <b>101,250.00</b> | <b>101,250.00</b> | <b>0.00</b>     |
| Mobiliario y Equipo  | 10,500.00         | 10,500.00         | 0.00            |
| Maquinaria, Otros Equipos y Herramientas                           | 90,750.00         | 90,750.00         | 0.00            |
| <b>Depreciación Acumulada de Bienes Muebles 1263</b>               | <b>31,795.00</b>  | <b>40,875.00</b>  | <b>9,080.00</b> |
| Depreciación Acumulada de Maquinaria, Otros Equipos y Herramientas | 21,300.00         | 30,375.00         | 9,075.00        |
| Depreciación Acumulada de Mobiliario y Equipo de Administración    | 10,495.00         | 10,500.00         | 5.00            |

*“Bajo protesta de decir verdad declaramos que los Estados Financieros y sus notas, son razonablemente correctos y son responsabilidad del emisor”*

ELABORÓ

REVISÓ

AUTORIZÓ

TESORERO

SINDICO

CARLOS ARIEL GONZALEZ  
PUON

RESP. SIST. AGUA POTABLE

NOTA 1.

**INGRESOS DE GESTIÓN**

| CUENTA  | EJERCICIO ACTUAL        | EJERCICIO ANTERIOR        |
|---|-------------------------|---------------------------|
| <b>CONTRIBUCIONES DE MEJORAS</b>  |                         |                           |
| CONTRIBUCIONES DE MEJORAS POR OBRAS PÚBLICAS                                    | 3,023,397.38            | 1,640,886.70              |
| <b>NOTA 1.</b>  |                         |                           |
| <b>INGRESOS DE GESTIÓN</b>  |                         |                           |
| <b>CUENTA</b>   | <b>EJERCICIO ACTUAL</b> | <b>EJERCICIO ANTERIOR</b> |
| <b>TRANSFERENCIAS, ASIGNACIONES, SUBSIDIOS Y OTRAS AYUDAS</b>                   |                         |                           |
| SUBSIDIOS Y SUBVENCIONES  | 1,381,317.37            | 320,800.00                |
| <b>NOTA 3.</b>  |                         |                           |
| <b>GASTOS Y OTRAS PÉRDIDAS</b>  |                         |                           |
| <b>CUENTA</b>   | <b>EJERCICIO ACTUAL</b> | <b>EJERCICIO ANTERIOR</b> |
| <b>SERVICIOS PERSONALES</b>   |                         |                           |
| REMUNERACIONES AL PERSONAL DE CARÁCTER PERMANENTE                               | 1,935,833.34            | 1,473,812.44              |
| REMUNERACIONES ADICIONALES Y ESPECIALES   | 240,164.04              | 11,340.00                 |
| <b>MATERIALES Y SUMINISTROS</b>   |                         |                           |
| MATERIALES DE ADMINISTRACIÓN, EMISIÓN DE DOCUMENTOS                             | 308,439.88              | 55,751.61                 |
| ALIMENTOS Y UTENSILIOS  | 0.00                    | 330.00                    |
| MATERIALES Y ARTÍCULOS DE CONSTRUCCIÓN Y REPARACIONES                           | 1,144,099.45            | 2,616.33                  |
| PRODUCTOS QUÍMICOS, FARMACÉUTICOS Y DE LABORATORIO                              | 475,144.44              | 1,544.20                  |
| COMBUSTIBLES, LUBRICANTES Y ADITIVOS  | 1,130.77                | 29,376.84                 |
| HERRAMIENTAS, REFACCIONES Y ACCESORIOS MENORES                                  | 25,740.00               | 70,108.85                 |
| <b>SERVICIOS GENERALES</b>  |                         |                           |
| SERVICIOS BÁSICOS   | 3,506.00                | 3,931.01                  |
| SERVICIOS PROFESIONALES, CIENTÍFICOS, TÉCNICOS Y OTROS                          | 48.00                   | 185.60                    |
| SERVICIOS DE INSTALACIÓN, REPARACIÓN, MANTENIMIENTO                             | 2,402.00                | 9,790.56                  |
| SERVICIOS DE COMUNICACIÓN SOCIAL Y PUBLICIDAD                                   | 0.00                    | 30.00                     |
| SERVICIOS DE TRASLADO Y VIÁTICOS  | 5,211.01                | 3,400.04                  |
| <b>AYUDAS SOCIALES</b>  |                         |                           |
| AYUDAS SOCIALES A PERSONAS  | 0.00                    | 7,500.00                  |
| <b>ESTIMACIONES, DEPRECIACIONES, DETERIOROS, OBSOLESCENCIA Y AMORTIZACIONES</b> |                         |                           |
| DEPRECIACIÓN DE BIENES MUEBLES  | 9,080.00                | 10,740.00                 |

***“Bajo protesta de decir verdad declaramos que los Estados Financieros y sus notas, son razonablemente correctos y son responsabilidad del emisor”***

ELABORÓ

REVISÓ

AUTORIZÓ

TESORERO

SINDICO

CARLOS ARIEL GONZALEZ  
PUON

RESP. SIST. AGUA POTABLE

**Efectivos y Equivalentes**

**Nota 1.**

| Cuenta                                | Ejercicio Anterior | Ejercicio Actual   |
|---------------------------------------|--------------------|--------------------|
| Efectivo                              | 244,477.12         | -168,239.78        |
| <b>Total Efectivos y Equivalentes</b> | <b>244,477.12</b>  | <b>-168,239.78</b> |

**Bienes Muebles, Inmuebles e Intangibles**

**Nota 2.**

| Cuenta   | Ejercicio Anterior | Ejercicio Actual |
|--|--------------------|------------------|
| <b>Bienes Muebles</b>                                | <b>101,250.00</b>  | <b>0.00</b>      |
| Mobiliario y Equipo                                  | 10,500.00          | 0.00             |
| Maquinaria, Otros Equipos y Herramientas             | 90,750.00          | 0.00             |
| <b>Total Bienes Muebles, Inmuebles e Intangibles</b> | <b>101,250.00</b>  | <b>0.00</b>      |

*“Bajo protesta de decir verdad declaramos que los Estados Financieros y sus notas, son razonablemente correctos y son responsabilidad del emisor”*

ELABORÓ

REVISÓ

AUTORIZÓ

TESORERO

SINDICO

CARLOS ARIEL GONZALEZ  
PUON

RESP. SIST. AGUA POTABLE

**Nota 1. Hacienda Pública / Patrimonio Cont**

| TIPO                      | CUENTA     | NATURALEZA | MONTO     |
|---------------------------|------------|------------|-----------|
| Patrimonio Municipal      | 3121-01-01 | Acreeedora | 3,000.00  |
| Incrementos al Patrimonio | 3121-01-02 | Acreeedora | -4,000.00 |
| Decrementos al Patrimonio | 3121-01-03 | Acreeedora | 0.00      |

**Nota 2. Hacienda Pública / Patrimonio Generado**

| PROCEDENCIA DE LOS RECURSOS                            | MONTO      |
|--|------------|
| Resultado del Ejercicio (Ahorro / Desahorro)           | 253,915.82 |
| Resultado de Ejercicios Anteriores                     | 385,569.43 |
| Saldo de Ejercicios Anteriores                         | 54,340.21  |
| Saldo del Ejercicio Anterior Inmediato                 | 331,229.22 |
| Revalúos   | 0.00       |
| Reservas   | 0.00       |
| Rectificaciones de Resultados de Ejercicios Anteriores | 0.00       |

*“Bajo protesta de decir verdad declaramos que los Estados Financieros y sus notas,  
 son razonablemente correctos y son responsabilidad del emisor”*

ELABORÓ

REVISÓ

AUTORIZÓ

TESORERO

SINDICO

\_\_\_\_\_  
 CARLOS ARIEL GONZALEZ  
 PUON  
 RESP. SIST. AGUA POTABLE

HUIXTLA  
NOTAS DE MEMORIA (CUENTAS DE ORDEN)  
DEL : 01/01/2019 AL 31/12/2019

NM  
Fecha: 14/11/2024  
Pág. 1 de 1

Notas 1. Cuentas de Orden Contable

| CUENTA | MONTO |
|--------|-------|
|        |       |

Notas 2. Cuentas de Orden Presupuestal

| CUENTA  | MONTO         |
|---|---------------|
| Ley de Ingresos Estimada                          | 1,775,293.35  |
| Ley de Ingresos por Ejecutar                      | -2,629,421.40 |
| Ley de Ingresos Recaudada                         | 4,404,714.75  |
| Presupuesto de Egresos Aprobado                   | 1,775,293.35  |
| Presupuesto de Egresos por Ejercer                | 556,918.25    |
| Modificaciones al Presupuesto de Egresos Aprobado | -2,944,535.83 |
| Presupuesto de Egresos Comprometido               | 21,192.00     |
| Presupuesto de Egresos Pagado                     | 4,141,718.93  |

*“Bajo protesta de decir verdad declaramos que los Estados Financieros y sus notas,  
son razonablemente correctos y son responsabilidad del emisor”*

ELABORÓ

REVISÓ

AUTORIZÓ

\_\_\_\_\_  
TESORERO

\_\_\_\_\_  
SINDICO

\_\_\_\_\_  
CARLOS ARIEL GONZALEZ PUON  
RESP. SIST. AGUA POTABLE

**Municipio de Huixtla, Chiapas.  
Del 01 de enero al 31 de diciembre 2019.  
Notas de Gestión Administrativas.**

**1.- Introducción.**

Los presentes estados financieros están elaborados con apego a lo que indica la ley general de contabilidad gubernamental y observando en todo momento lo que indica también la ley de contabilidad y gasto público, así como la normativa hacendaria municipal 2019.

Dichos estados financieros fueron procesados por el sistema SIAHM que proporciona la Auditoria Superior del Estado, con la finalidad de facilitar el procesamiento y emisión de información contable y presupuestal necesaria para cumplir con los preceptos legales.

**2.- Panorama Económico y Financiero**

El consejo de administración de agua potable y alcantarillado tiene como fuente principal de ingresos el cobro por suministro de agua potable y alcantarillado en uso doméstico y no doméstico, el cual a la fecha se está utilizando para mejorar el servicio de agua para la ciudadanía.

**3.- Autorización e Historia**

Se tiene conocimiento que el consejo de administración del sistema de agua y alcantarillado municipal fue constituido el 23 de agosto de 1950. Para el 2019 el número de usuarios de este servicio es de 32033.

#### 4.- Organización y Objeto Social

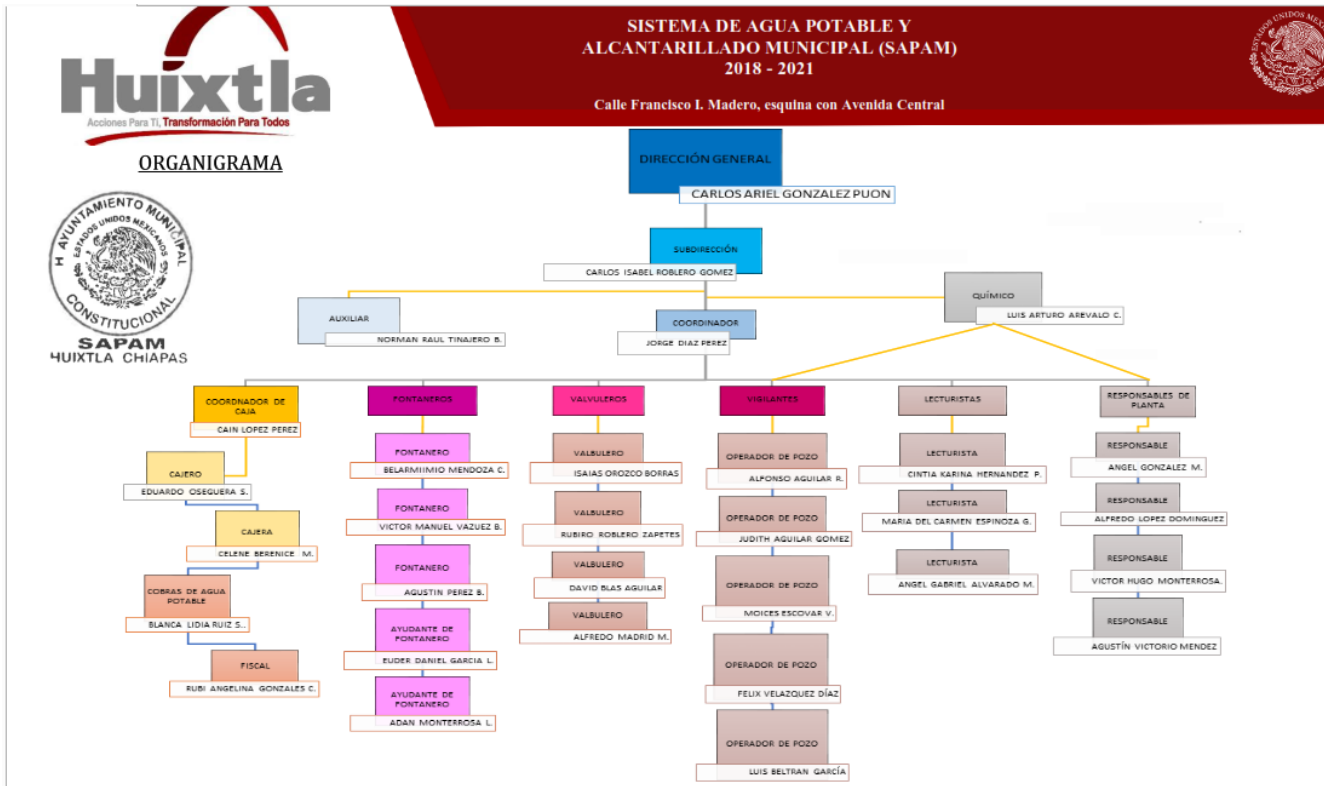

#### 5.- Bases de Preparación de los Estados Financieros

Los estados financieros presentados fueron elaborados observando completamente lo que establece la normatividad hacendaria 2019, emitida por la Auditoria Superior de Estado; así como lo que establece el consejo Nacional de Armonización contable (CONAC) y de las misma forma los postulados básicos de contabilidad gubernamental .

## **6.- Políticas de Contabilidad Significativa**

El sistema de agua potable y alcantarillado se rige de acuerdo con el manual de contabilidad gubernamental emitido por la auditoria superior del estado.

## **7.- Reporte Analítico del Activo**

Se realiza la depreciación de los activos en base al método en línea recta aplicando en las bombas y aires acondicionados un 10% y con los equipos de cómputo un 33.3%.

A la fecha no se cuenta con bienes en comodato, ni en garantía, no se tienen bienes embargados ni en litigios.



## 8.- Reporte de la Recaudación

| SISTEMA DE AGUA POTABLE Y ALCANTARILLADO. HUIXTLA, CHIAPAS                                      |  |                     |                     |                     |
|---|--|---------------------|---------------------|---------------------|
| PROYECCIÓN DE INGRESOS - LDF  |  |                     |                     |                     |
| (PESOS)   |  |                     |                     |                     |
| (CIFRAS NOMINALES)  |  |                     |                     |                     |
| Fecha de Imp. 26 /04 / 2019.  |  |                     |                     |                     |
| CONCEPTO (b)  | Año en cuestión<br>(Iniciativa de Ley) (c) | Año 1<br>(d)        | Año 2<br>(d)        | Año 3<br>(d)        |
| <b>INGRESOS DE LIBRE DISPOSICIÓN</b>  | <b>A</b>                                   |                     |                     |                     |
| IMPUESTOS   | A.1  |                     |                     |                     |
| CUOTAS Y APORTACIONES DE SEGURIDAD SOCIAL   | A.2  |                     |                     |                     |
| CONTRIBUCIONES DE MEJORAS   | A.3  | 1,640,886.70        | 1,673,704.43        | 1,757,389.65        |
| DERECHOS  | A.4  |                     |                     |                     |
| PRODUCTOS   | A.5  |                     |                     |                     |
| APROVECHAMIENTOS  | A.6  |                     |                     |                     |
| INGRESOS POR VENTAS DE BIENES Y SERVICIOS   | A.7  |                     |                     |                     |
| PARTICIPACIONES   | A.8  |                     |                     |                     |
| INCENTIVOS DERIVADOS DE LA COLABORACIÓN FISCAL  | A.9  |                     |                     |                     |
| TRANSFERENCIAS  | A.10                                       |                     |                     |                     |
| CONVENIOS   | A.11                                       |                     |                     |                     |
| OTROS INGRESOS DE LIBRE DISPOSICIÓN   | A.12                                       | 320,800.00          | 327,216.00          | 343,576.80          |
| <b>TRANSFERENCIAS FEDERALES ETIQUETADAS</b>   | <b>B</b>                                   |                     |                     |                     |
| APORTACIONES  | B.1  |                     |                     |                     |
| CONVENIOS   | B.2  |                     |                     |                     |
| FONDOS DISTINTOS DE APORTACIONES  | B.3  |                     |                     |                     |
| TRANSFERENCIAS, SUBSIDIOS Y SUBVENCIONES, Y PENSIONES Y JUBILACIONES                            | B.4  |                     |                     |                     |
| OTRAS TRANSFERENCIAS FEDERALES ETIQUETADAS  | B.5  |                     |                     |                     |
| <b>INGRESOS DERIVADOS DE FINANCIAMIENTO</b>   | <b>C</b>                                   |                     |                     |                     |
| INGRESOS DERIVADOS DE FINANCIAMIENTO  | C.1  |                     |                     |                     |
| <b>TOTAL DE INGRESOS PROYECTADOS</b>  | <b>D = A + B + C</b>                       | <b>1,961,686.70</b> | <b>2,000,920.43</b> | <b>2,100,966.45</b> |
| <b>Datos Informativos</b>   |  |                     |                     |                     |
| Ingresos Derivados de Financiamiento con Fuente de Pago de Recursos de Libre Disposición        | C.1.1                                      |                     |                     |                     |
| Ingresos Derivados de Financiamiento con Fuente de Pago de Transferencias Federales Etiquetadas | C.1.2                                      |                     |                     |                     |
| <b>Ingresos Derivados de Financiamiento</b>   | <b>C.1</b>                                 |                     |                     |                     |

## 9.- Información Sobre la Deuda y el Reporte Analítico de la Deuda

No se cuenta con deuda pública.

## 10.- Calificaciones Otorgadas

No se tiene calificaciones.

## 11.- Proceso de Mejora

Buscar la autosuficiencia financiera del organismo mediante las siguientes acciones:

Formular y mantener actualizado el padrón de usuarios de los servicios, así como también elaborar estudios técnicos necesarios que fundamenten las propuestas de cuotas y tarifas derivadas de la prestación de los servicios que regula la Ley estatal de agua potable, se busca mejorar y ampliar los sistemas de la red hidráulica y alcantarillado existentes.

## 12.- Información por Segmento.

- **Dirección:** dirigir, coordinar y conducir el sistema municipal de agua potable y alcantarillado de conformidad con el plan municipal de desarrollo, aplicando las estrategias e innovaciones tecnológicas tendientes a aprovechar eficientemente los recursos naturales, humanos, financieros, materiales e infraestructura.
- **Subdirección:** apoyar a la dirección a realizar de la mejor manera la administración.
- **Área de informática:** administrar los recursos de tecnología de información y comunicación de los órganos administrativos del SAPAM a través de normas, sistemas, procedimientos, y políticas en la materia.
- **Departamento de contabilidad:** normar en materia contable las diferentes operaciones que realizan el sistema, integrar, y consolidar la información financiera, presupuestaria, funcional y programática para elaborar el informe de avance de gestión financiera y cuenta pública.
- **Departamento de caja:** coordinar y supervisar la recaudación de los ingresos y el personal adscrito al departamento, vigilando que se cumpla con el marco normativo en materia de los

ingresos, para realizar de forma eficiente la recaudación, proporcionando excelencia y calidad en el servicio.

- Area de campo (fontanería): mantener en óptimas condiciones el servicio de agua potable mediante las reparaciones de fugas de agua potable para dotar, en tiempo y forma, de servicio que demanda la ciudadanía, entrega de recibos de agua a los usuarios, verificación de fugas de agua y conexiones a los nuevos usuarios que realizan sus contratos.
- Operadores de pozo: verificar y velar por el buen funcionamiento de las bombas de los pozos y encargados de realizar la cloración del vital líquido.

### **13.- Partes Relacionadas**

*No existe parte relacionada y/o condiciones que pudiera ejercer influencia significativa sobre la toma de condiciones financieras y operativas del sistema de agua potable y alcantarillado.*

### **14.- Responsabilidad Sobre la Presentación Razonable de la Información Contable.**

*Los estados financieros incluyen la leyenda:*

*“Bajo protesta de decir verdad, declaramos que los Estados Financieros y sus notas, son razonablemente correctas y son responsabilidad del emisor”.*

**CONSEJO DE ADMINISTRACION DEL SISTEMA DE AGUA POTABLE Y ALCANTARILLADO MPAL, HUIXTLA**  
**ESTADO ANALÍTICO DE INGRESOS POR CLASIFICACIÓN ECONÓMICA Y CONCEPTO DE INGRESO**  
 DEL 01/01/2019 AL 31/12/2019

EAI-CEyCI  
 Clasificación: Económica y  
 Concepto de Ingreso  
 FECHA : 14/11/2024  
 HOJA : 1 DE 1

| Rubro                 | Descripción   | INGRESO      |                        |              |           |              |              |
|-----------------------|---|--------------|------------------------|--------------|-----------|--------------|--------------|
|                       |   | Estimado     | Ampliación y Reducción | Modificado   | Devengado | Recaudado    | Diferencia   |
| 1.1.3                 | <b>CONTRIBUCIONES DE MEJORAS</b>  | 1,775,293.35 | 0.00                   | 1,775,293.35 | 0.00      | 3,023,397.38 | 1,248,104.03 |
| 3                     | CONTRIBUCIONES DE MEJORAS   | 1,775,293.35 | 0.00                   | 1,775,293.35 | 0.00      | 3,023,397.38 | 1,248,104.03 |
| 3-1                   | CONTRIBUCIONES DE MEJORAS POR OBRAS PÚBLICAS  | 1,775,293.35 | 0.00                   | 1,775,293.35 | 0.00      | 3,023,397.38 | 1,248,104.03 |
| 3-1-1                 | TUBERÍAS DE AGUA POTABLE  | 1,775,293.35 | 0.00                   | 1,775,293.35 | 0.00      | 3,023,397.38 | 1,248,104.03 |
| 1.1.7.1               | <b>SUBSIDIOS Y SUBVENCIONES RECIBIDOS POR ENTIDADES EMPRESARIALES PÚBLICAS NO FINANCIERAS</b> | 0.00         | 0.00                   | 0.00         | 0.00      | 1,381,317.37 | 1,381,317.37 |
| 9                     | TRANSFERENCIAS, ASIGNACIONES, SUBSIDIOS Y OTRAS AYUDAS  | 0.00         | 0.00                   | 0.00         | 0.00      | 1,381,317.37 | 1,381,317.37 |
| 9-3                   | SUBSIDIOS Y SUBVENCIONES  | 0.00         | 0.00                   | 0.00         | 0.00      | 1,381,317.37 | 1,381,317.37 |
| 9-3-1                 | OTROS SUBSIDIOS Y APORTACIONES  | 0.00         | 0.00                   | 0.00         | 0.00      | 1,381,317.37 | 1,381,317.37 |
| 9-3-1-02              | SUBSIDIO A ENTES PÚBLICOS DESCENTRALIZADOS  | 0.00         | 0.00                   | 0.00         | 0.00      | 1,381,317.37 | 1,381,317.37 |
| <b>TOTAL INGRESOS</b> |   | 1,775,293.35 | 0.00                   | 1,775,293.35 | 0.00      | 4,404,714.75 | 2,629,421.40 |

*“Bajo protesta de decir verdad declaramos que los Estados Financieros y sus notas, son razonablemente correctos y son responsabilidad del emisor”*

ELABORÓ

REVISÓ

AUTORIZÓ

TESORERO

SINDICO

\_\_\_\_\_  
 CARLOS ARIEL GONZALEZ  
 PUON  
 RESP. SIST. AGUA POTABLE

ESTADO ANALÍTICO DE INGRESOS POR FUENTE DE FINANCIAMIENTO

Clasificación: Fuente de Financiamiento

DEL 01/01/2019 AL 31/12/2019

FECHA : 14/11/2024

HOJA : 1 DE 1

| Fuente de Finan. | Descripción  | INGRESO             |                        |                     |             |                     |                     |
|------------------|--|---------------------|------------------------|---------------------|-------------|---------------------|---------------------|
|                  |  | Estimado            | Ampliación y Reducción | Modificado          | Devengado   | Recaudado           | Diferencia          |
| 1                | <b>RECURSOS FISCALES</b>                               | <b>1,775,293.35</b> | <b>0.00</b>            | <b>1,775,293.35</b> | <b>0.00</b> | <b>4,404,714.75</b> | <b>2,629,421.40</b> |
| 3                | CONTRIBUCIONES DE MEJORAS                              | 1,775,293.35        | 0.00                   | 1,775,293.35        | 0.00        | 3,023,397.38        | 1,248,104.03        |
| 3-1              | CONTRIBUCIONES DE MEJORAS POR OBRAS PÚBLICAS           | 1,775,293.35        | 0.00                   | 1,775,293.35        | 0.00        | 3,023,397.38        | 1,248,104.03        |
| 9                | TRANSFERENCIAS, ASIGNACIONES, SUBSIDIOS Y OTRAS AYUDAS | 0.00                | 0.00                   | 0.00                | 0.00        | 1,381,317.37        | 1,381,317.37        |
| 9-3              | SUBSIDIOS Y SUBVENCIONES                               | 0.00                | 0.00                   | 0.00                | 0.00        | 1,381,317.37        | 1,381,317.37        |

*“Bajo protesta de decir verdad declaramos que los Estados Financieros y sus notas, son razonablemente correctos y son responsabilidad del emisor”*

ELABORÓ

REVISÓ

AUTORIZÓ

TESORERO

SINDICO

CARLOS ARIEL GONZALEZ  
PUON  
RESP. SIST. AGUA POTABLE

ESTADO ANALÍTICO DE INGRESOS POR RUBRO DE INGRESOS

DEL 01/01/2019 AL 31/12/2019

|                       | Descripción               | INGRESO             |                        |                     |             |                     |                     |
|-----------------------|---------------------------|---------------------|------------------------|---------------------|-------------|---------------------|---------------------|
|                       |                           | Estimado            | Ampliación y Reducción | Modificado          | Devengado   | Recaudado           | Diferencia          |
| 3                     | CONTRIBUCIONES DE MEJORAS | 1,775,293.35        | 0.00                   | 1,775,293.35        | 0.00        | 3,023,397.38        | 1,248,104.03        |
| <b>TOTAL INGRESOS</b> |                           | <b>1,775,293.35</b> | <b>0.00</b>            | <b>1,775,293.35</b> | <b>0.00</b> | <b>4,404,714.75</b> | <b>2,629,421.40</b> |

*“Bajo protesta de decir verdad declaramos que los Estados Financieros y sus notas, son razonablemente correctos y son responsabilidad del emisor”*

ELABORÓ

REVISÓ

AUTORIZÓ

TESORERO

SINDICO

CARLOS ARIEL GONZALEZ PUON

RESP. SIST. AGUA POTABLE

**ESTADO ANALÍTICO DEL PRESUPUESTO DE EGRESOS**  
**CLASIFICACIÓN ADMINISTRATIVA DEL GASTO**  
**HUIXTLA**

**EAEPE-CA**

14-nov-24

Pág. 1 de 1

De 01/01/2019 Al 31/12/2019

| Concepto  | EGRESOS                       |                              |              |              |              | SUB EJERCICIO |            |
|---|-------------------------------|------------------------------|--------------|--------------|--------------|---------------|------------|
|   | APROBADO                      | AMPLIACIONES/<br>REDUCCIONES | MODIFICADO   | DEVENGADO    | PAGADO       |               |            |
| <b>3 Sector Público Municipal</b>   |                               |                              |              |              |              |               |            |
| <b>3.1 Sector Público No Financiero</b>   |                               |                              |              |              |              |               |            |
| <b>3.1.1 Gobierno General Municipal</b>   |                               |                              |              |              |              |               |            |
| <b>3.1.1.1 Gobierno Municipal</b>   |                               |                              |              |              |              |               |            |
| <b>3.1.1.2.0 Entidades paraestatales y fideicomisos no empresariales y no financieros</b> |                               |                              |              |              |              |               |            |
| 02  | SERVICIOS PUBLICOS            | 1,775,293.35                 | 2,944,535.83 | 4,719,829.18 | 4,141,718.93 | 4,141,718.93  | 556,918.25 |
| 02-06   | AGUA POTABLE Y ALCANTARILLADO | 1,775,293.35                 | 2,944,535.83 | 4,719,829.18 | 4,141,718.93 | 4,141,718.93  | 556,918.25 |

**ELABORÓ**

**REVISÓ**

**AUTORIZÓ**

TESORERO

SINDICO

\_\_\_\_\_  
 CARLOS ARIEL GONZALEZ PUON

RESP. SIST. AGUA POTABLE

**ESTADO ANALÍTICO DEL EJERCICIO DEL PRESUPUESTO DE EGRESOS**  
**CLASIFICACIÓN POR TIPO DE GASTO**  
**HUIXTLA**

DEL PERIODO: Del 01/01/2019/ al 31/12/2019

**EAEPE-TG**

14-nov-24

Pág. 1 de 1

| Clasificación<br>por Tipo de<br>Gasto | Concepto  | EGRESOS      |                               |              |              |              | Subejercido  |
|---------------------------------------|---|--------------|-------------------------------|--------------|--------------|--------------|--------------|
|                                       |   | Aprobado     | Ampliaciones /<br>Reducciones | Modificado   | Devengado    | Pagado       |              |
| 1                                     | GASTO CORRIENTE                                   | 1,775,293.35 | 2,944,535.83                  | 4,719,829.18 | 4,141,718.93 | 4,141,718.93 | 4,141,718.93 |
| 2                                     | GASTO DE CAPITAL                                  | 0.00         | 0.00                          | 0.00         | 0.00         | 0.00         | 0.00         |
| 3                                     | AMORTIZACIÓN DE LA DEUDA Y DISMINUCIÓN DE PASIVOS | 0.00         | 0.00                          | 0.00         | 0.00         | 0.00         | 0.00         |
| 4                                     | PENSIONES Y JUBILACIONES                          | 0.00         | 0.00                          | 0.00         | 0.00         | 0.00         | 0.00         |
| 5                                     | PARTICIPACIONES                                   | 0.00         | 0.00                          | 0.00         | 0.00         | 0.00         | 0.00         |
|                                       | <b>Total General</b>                              | 1,775,293.35 | 2,944,535.83                  | 4,719,829.18 | 4,141,718.93 | 4,141,718.93 | 4,141,718.93 |

**ELABORÓ**

**REVISÓ**

**AUTORIZÓ**

TESORERO

SINDICO

\_\_\_\_\_  
 CARLOS ARIEL GONZALEZ PUJON

RESP. SIST. AGUA POTABLE



**ESTADO ANALÍTICO DEL EJERCICIO DEL PRESUPUESTO DE EGRESOS**  
**CLASIFICACIÓN POR TIPO DE GASTO**  
**HUIXTLA**

DEL PERIODO: Del 01/01/2019/ al 31/12/2019

**EAEPE-TG**

14-nov-24

Pág. 1 de 1

| Clasificación<br>por Tipo de<br>Gasto | Concepto  | EGRESOS      |                               |              |              |              | Subejercido  |
|---------------------------------------|---|--------------|-------------------------------|--------------|--------------|--------------|--------------|
|                                       |   | Aprobado     | Ampliaciones /<br>Reducciones | Modificado   | Devengado    | Pagado       |              |
| 1                                     | GASTO CORRIENTE                                   | 1,775,293.35 | 2,944,535.83                  | 4,719,829.18 | 4,141,718.93 | 4,141,718.93 | 4,141,718.93 |
| 2                                     | GASTO DE CAPITAL                                  | 0.00         | 0.00                          | 0.00         | 0.00         | 0.00         | 0.00         |
| 3                                     | AMORTIZACIÓN DE LA DEUDA Y DISMINUCIÓN DE PASIVOS | 0.00         | 0.00                          | 0.00         | 0.00         | 0.00         | 0.00         |
| 4                                     | PENSIONES Y JUBILACIONES                          | 0.00         | 0.00                          | 0.00         | 0.00         | 0.00         | 0.00         |
| 5                                     | PARTICIPACIONES                                   | 0.00         | 0.00                          | 0.00         | 0.00         | 0.00         | 0.00         |
|                                       | <b>Total General</b>                              | 1,775,293.35 | 2,944,535.83                  | 4,719,829.18 | 4,141,718.93 | 4,141,718.93 | 4,141,718.93 |

**ELABORÓ**

**REVISÓ**

**AUTORIZÓ**

TESORERO

SINDICO

\_\_\_\_\_  
 CARLOS ARIEL GONZALEZ PUJON

RESP. SIST. AGUA POTABLE

**ESTADO ANALÍTICO DEL EJERCICIO DEL PRESUPUESTO DE EGRESOS  
 CLASIFICACIÓN FUNCIONAL DEL GASTO (SUBFUNCIÓN)  
 HUIXTLA**

**EAEPE-CFG-SUBFUNCIÓN**

14-nov-24

Pág. 1 de 1

DEL PERIODO: Del 01/01/2019 al 31/12/2019

| Casificación Funcional | CONCEPTO                            | EGRESOS      |                              |              |              |              | SUB EJERCICIO |
|------------------------|-------------------------------------|--------------|------------------------------|--------------|--------------|--------------|---------------|
|                        |                                     | APROBADO     | AMPLIACIONES/<br>REDUCCIONES | MODIFICADO   | DEVENGADO    | PAGADO       |               |
| <b>2</b>               | <b>DESARROLLO SOCIAL</b>            | 1,775,293.35 | 2,944,535.83                 | 4,719,829.18 | 4,141,718.93 | 4,141,718.93 | 556,918.25    |
| 2                      | VIVIENDA Y SERVICIOS A LA COMUNIDAD | 1,775,293.35 | 2,944,535.83                 | 4,719,829.18 | 4,141,718.93 | 4,141,718.93 | 556,918.25    |
| 3                      | ABASTECIMIENTO DE AGUA              | 1,775,293.35 | 2,944,535.83                 | 4,719,829.18 | 4,141,718.93 | 4,141,718.93 | 556,918.25    |
|                        | <b>Total General</b>                | 1,775,293.35 | 2,944,535.83                 | 4,719,829.18 | 4,141,718.93 | 4,141,718.93 | 556,918.25    |

**ELABORÓ**

**REVISÓ**

**AUTORIZÓ**

TESORERO

SINDICO

\_\_\_\_\_  
 CARLOS ARIEL GONZALEZ PUON

RESP. SIST. AGUA POTABLE

**ESTADO PRESUPUESTAL DE EGRESOS**  
**CONSEJO DE ADMINISTRACION DEL SISTEMA DE AGUA POTABLE Y ALCANTARILLADO MPAL, HUIXTLA**  
 ESTADO PRESUPUESTAL DE EGRESOS DEL PERIODO: Del 01/01/2019 al 31/12/2019

**EPE**  
 14-nov-24  
 Pág. 1 de 3

| Clave Presupuestal<br>SubPrograma-Proyecto-<br>Obra-Partida-Area | Concepto  | Pto. Autorizado     | ACUM. PERIODO ANTERIOR |                  | MOVIMIENTOS DEL PERIODO |             |                   |                   |                  |             |             |                     | SALDOS ACTUALES     |                     |                   | AVANCES |          |
|--|---|---------------------|------------------------|------------------|-------------------------|-------------|-------------------|-------------------|------------------|-------------|-------------|---------------------|---------------------|---------------------|-------------------|---------|----------|
|  |   |                     | Presup. Modif.         | Erogado Anterior | Modificaciones          |             | Transferencias    |                   | Erogado          |             |             |                     | Presup. Modif.      | Erogado             | Saldo Disponible  | % Fis.  | % Finan. |
|  |   |                     |                        |                  | Ampliación              | Reducción   | Aumento           | Disminución       | Comprometido     | Devengado   | Ejercido    | Pagado              |                     |                     |                   |         |          |
| <b>FF. : AA ORDINARIOS AÑO EN CURSO</b>                          |   | <b>1,775,293.35</b> | <b>0.00</b>            | <b>0.00</b>      | <b>2,629,421.40</b>     | <b>0.00</b> | <b>309,342.06</b> | <b>311,997.55</b> | <b>21,192.00</b> | <b>0.00</b> | <b>0.00</b> | <b>3,823,949.01</b> | <b>4,402,059.26</b> | <b>3,845,141.01</b> | <b>556,918.25</b> |         |          |
| <b>PROG. : 02 SERVICIOS PUBLICOS</b>                             |   | <b>1,775,293.35</b> | <b>0.00</b>            | <b>0.00</b>      | <b>2,629,421.40</b>     | <b>0.00</b> | <b>309,342.06</b> | <b>311,997.55</b> | <b>21,192.00</b> | <b>0.00</b> | <b>0.00</b> | <b>3,823,949.01</b> | <b>4,402,059.26</b> | <b>3,845,141.01</b> | <b>556,918.25</b> |         |          |
| <b>FIN.: 2 DESARROLLO SOCIAL</b>                                 |   | <b>1,775,293.35</b> | <b>0.00</b>            | <b>0.00</b>      | <b>2,629,421.40</b>     | <b>0.00</b> | <b>309,342.06</b> | <b>311,997.55</b> | <b>21,192.00</b> | <b>0.00</b> | <b>0.00</b> | <b>3,823,949.01</b> | <b>4,402,059.26</b> | <b>3,845,141.01</b> | <b>556,918.25</b> |         |          |
| <b>FUN.: 2 VIVIENDA Y SERVICIOS A LA COMUNIDAD</b>               |   | <b>1,775,293.35</b> | <b>0.00</b>            | <b>0.00</b>      | <b>2,629,421.40</b>     | <b>0.00</b> | <b>309,342.06</b> | <b>311,997.55</b> | <b>21,192.00</b> | <b>0.00</b> | <b>0.00</b> | <b>3,823,949.01</b> | <b>4,402,059.26</b> | <b>3,845,141.01</b> | <b>556,918.25</b> |         |          |
| <b>SFUN.: 3 ABASTECIMIENTO DE AGUA</b>                           |   | <b>1,775,293.35</b> | <b>0.00</b>            | <b>0.00</b>      | <b>2,629,421.40</b>     | <b>0.00</b> | <b>309,342.06</b> | <b>311,997.55</b> | <b>21,192.00</b> | <b>0.00</b> | <b>0.00</b> | <b>3,823,949.01</b> | <b>4,402,059.26</b> | <b>3,845,141.01</b> | <b>556,918.25</b> |         |          |
| <b>LOC.: 0001 - CABECERA MUNICIPAL</b>                           |   | <b>1,775,293.35</b> | <b>0.00</b>            | <b>0.00</b>      | <b>2,629,421.40</b>     | <b>0.00</b> | <b>309,342.06</b> | <b>311,997.55</b> | <b>21,192.00</b> | <b>0.00</b> | <b>0.00</b> | <b>3,823,949.01</b> | <b>4,402,059.26</b> | <b>3,845,141.01</b> | <b>556,918.25</b> |         |          |
| 06-00-00000-1134-020600  | SUELDO AL PERSONAL DE CONFIANZA   | 1,398,731.15        | 0.00                   | 0.00             | 614,490.41              | 0.00        | 0.00              | 77,388.22         | 0.00             | 0.00        | 0.00        | 1,935,833.34        | 1,935,833.34        | 1,935,833.34        | 0.00              | ---     | 100.00   |
| 06-00-00000-1322-020600  | GRATIFICACIÓN DE FIN DE AÑO   | 209,424.17          | 0.00                   | 0.00             | 30,739.87               | 0.00        | 0.00              | 0.00              | 0.00             | 0.00        | 0.00        | 240,164.04          | 240,164.04          | 240,164.04          | 0.00              | ---     | 100.00   |
| 06-00-00000-2111-020600  | MATERIAL Y ÚTILES DE OFICINA  | 3,120.00            | 0.00                   | 0.00             | 51,000.00               | 0.00        | 0.00              | 40,600.00         | 0.00             | 0.00        | 0.00        | 4,669.44            | 13,520.00           | 4,669.44            | 8,850.56          | ---     | 34.54    |
| 06-00-00000-2121-020600  | MATERIALES Y ÚTILES DE IMPRESIÓN Y REPRODUCCIÓN                           | 10,247.33           | 0.00                   | 0.00             | 0.00                    | 0.00        | 40,600.00         | 10,247.33         | 0.00             | 0.00        | 0.00        | 40,600.00           | 40,600.00           | 40,600.00           | 0.00              | ---     | 100.00   |
| 06-00-00000-2122-020600  | MATERIAL FOTOGRAFICO  | 1,040.00            | 0.00                   | 0.00             | 0.00                    | 0.00        | 0.00              | 0.00              | 0.00             | 0.00        | 0.00        | 1,040.00            | 0.00                | 1,040.00            | 0.00              | ---     | 0.00     |
| 06-00-00000-2141-020600  | MATERIALES Y ÚTILES PARA EL PROCESAMIENTO EN EQUIPO Y BIENES INFORMÁTICOS | 1,040.00            | 0.00                   | 0.00             | 0.00                    | 0.00        | 0.00              | 0.00              | 0.00             | 0.00        | 0.00        | 130.00              | 1,040.00            | 130.00              | 910.00            | ---     | 12.50    |
| 06-00-00000-2151-020600  | MATERIAL PARA EL DESARROLLO DE LA INFORMACIÓN                             | 0.00                | 0.00                   | 0.00             | 158,486.72              | 0.00        | 16,050.00         | 66,352.00         | 0.00             | 0.00        | 0.00        | 56,840.00           | 108,184.72          | 56,840.00           | 51,344.72         | ---     | 52.54    |
| 06-00-00000-2161-020600  | MATERIAL DE LIMPIEZA  | 1,560.00            | 0.00                   | 0.00             | 0.00                    | 0.00        | 40,000.28         | 0.00              | 0.00             | 0.00        | 0.00        | 40,000.28           | 41,560.28           | 40,000.28           | 1,560.00          | ---     | 96.25    |
| 06-00-00000-2211-020600  | ALIMENTACIÓN DE PERSONAS  | 2,080.00            | 0.00                   | 0.00             | 0.00                    | 0.00        | 0.00              | 2,080.00          | 0.00             | 0.00        | 0.00        | 0.00                | 0.00                | 0.00                | 0.00              | ---     | ---      |
| 06-00-00000-2411-020600  | PRODUCTOS MINERALES NO METÁLICOS  | 0.00                | 0.00                   | 0.00             | 0.00                    | 0.00        | 100.00            | 0.00              | 0.00             | 0.00        | 0.00        | 67.50               | 100.00              | 67.50               | 32.50             | ---     | 67.50    |
| 06-00-00000-2421-020600  | CEMENTO Y PRODUCTOS DE CONCRETO   | 0.00                | 0.00                   | 0.00             | 100,000.00              | 0.00        | 300.00            | 0.00              | 0.00             | 0.00        | 0.00        | 172.00              | 100,300.00          | 172.00              | 100,128.00        | ---     | 0.17     |
| 06-00-00000-2461-020600  | MATERIAL ELÉCTRICO Y ELECTRÓNICO  | 2,080.00            | 0.00                   | 0.00             | 0.00                    | 0.00        | 0.00              | 0.00              | 0.00             | 0.00        | 0.00        | 24.00               | 2,080.00            | 24.00               | 2,056.00          | ---     | 1.15     |
| 06-00-00000-2491-020600  | MATERIALES DE CONSTRUCCIÓN Y REPARACIÓN                                   | 10,000.00           | 0.00                   | 0.00             | 1,139,184.40            | 0.00        | 211,209.78        | 30.00             | 0.00             | 0.00        | 0.00        | 1,142,404.95        | 1,360,364.18        | 1,142,404.95        | 217,959.23        | ---     | 83.98    |
| 06-00-00000-2521-020600  | PLAGUICIDAS, ABONOS Y FERTILIZANTES                                       | 0.00                | 0.00                   | 0.00             | 10,000.00               | 0.00        | 100.00            | 300.00            | 0.00             | 0.00        | 0.00        | 77.15               | 9,800.00            | 77.15               | 9,722.85          | ---     | 0.79     |
| 06-00-00000-2531-020600  | MEDICINAS Y PRODUCTOS FARMACÉUTICOS                                       | 9,360.00            | 0.00                   | 0.00             | 0.00                    | 0.00        | 0.00              | 9,360.00          | 0.00             | 0.00        | 0.00        | 0.00                | 0.00                | 0.00                | 0.00              | ---     | ---      |
| 06-00-00000-2541-020600  | MATERIALES, ACCESORIOS Y SUMINISTROS MÉDICOS                              | 0.00                | 0.00                   | 0.00             | 0.00                    | 0.00        | 30.00             | 0.00              | 0.00             | 0.00        | 0.00        | 26.31               | 30.00               | 26.31               | 3.69              | ---     | 87.70    |
| 06-00-00000-2561-020600  | FIBRAS SINTÉTICAS, HULES, PLÁSTICOS Y DERIVADOS                           | 2,600.00            | 0.00                   | 0.00             | 0.00                    | 0.00        | 0.00              | 2,600.00          | 0.00             | 0.00        | 0.00        | 0.00                | 0.00                | 0.00                | 0.00              | ---     | ---      |
| 06-00-00000-2592-020600  | SUSTANCIAS QUÍMICAS   | 3,120.00            | 0.00                   | 0.00             | 350,000.00              | 0.00        | 0.00              | 2,000.00          | 0.00             | 0.00        | 0.00        | 324,950.22          | 351,120.00          | 324,950.22          | 26,169.78         | ---     | 92.55    |
| 06-00-00000-2611-020600  | COMBUSTIBLES  | 20,800.00           | 0.00                   | 0.00             | 10,000.00               | 0.00        | 100.00            | 20,800.00         | 0.00             | 0.00        | 0.00        | 859.77              | 10,100.00           | 859.77              | 9,240.23          | ---     | 8.51     |
| 06-00-00000-2612-020600  | LUBRICANTES Y ADITIVOS  | 1,040.00            | 0.00                   | 0.00             | 0.00                    | 0.00        | 0.00              | 0.00              | 0.00             | 0.00        | 0.00        | 271.00              | 1,040.00            | 271.00              | 769.00            | ---     | 26.06    |
| 06-00-00000-2911-020600  | REFACCIONES, ACCESORIOS Y HERRAMIENTAS MENORES                            | 23,920.00           | 0.00                   | 0.00             | 25,520.00               | 0.00        | 250.00            | 23,920.00         | 0.00             | 0.00        | 0.00        | 25,740.00           | 25,770.00           | 25,740.00           | 30.00             | ---     | 99.88    |
| 06-00-00000-3111-020600  | SERVICIO DE ENERGÍA ELÉCTRICA   | 1,560.00            | 0.00                   | 0.00             | 20,000.00               | 0.00        | 0.00              | 0.00              | 21,192.00        | 0.00        | 0.00        | 368.00              | 21,560.00           | 21,560.00           | 0.00              | ---     | 1.71     |

**ESTADO PRESUPUESTAL DE EGRESOS**  
**CONSEJO DE ADMINISTRACION DEL SISTEMA DE AGUA POTABLE Y ALCANTARILLADO MPAL, HUIXTLA**  
 ESTADO PRESUPUESTAL DE EGRESOS DEL PERIODO: Del 01/01/2019 al 31/12/2019

**EPE**  
 14-nov-24  
 Pág. 2 de 3

| Clave Presupuestal<br>SubPrograma-Proyecto-<br>Obra-Partida-Area | Concepto  | Pto. Autorizado | ACUM. PERIODO ANTERIOR |                  | MOVIMIENTOS DEL PERIODO |             |                   |                   |              |             |             |             | SALDOS ACTUALES   |                   |                   | AVANCES     |          |        |
|--|---|-----------------|------------------------|------------------|-------------------------|-------------|-------------------|-------------------|--------------|-------------|-------------|-------------|-------------------|-------------------|-------------------|-------------|----------|--------|
|  |   |                 | Presup. Modif.         | Erogado Anterior | Modificaciones          |             | Transferencias    |                   | Erogado      |             |             |             | Presup. Modif.    | Erogado           | Saldo Disponible  | % Fis.      | % Finan. |        |
|  |   |                 |                        |                  | Ampliación              | Reducción   | Aumento           | Disminución       | Comprometido | Devengado   | Ejercido    | Pagado      |                   |                   |                   |             |          |        |
| 06-00-00000-3121-020600  | GAS   | 2,704.00        | 0.00                   | 0.00             | 8,000.00                | 0.00        | 0.00              | 0.00              | 0.00         | 0.00        | 0.00        | 0.00        | 3,098.00          | 10,704.00         | 3,098.00          | 7,606.00    | ---      | 28.94  |
| 06-00-00000-3181-020600  | SERVICIO POSTAL   | 0.00            | 0.00                   | 0.00             | 0.00                    | 0.00        | 500.00            | 0.00              | 0.00         | 0.00        | 0.00        | 0.00        | 40.00             | 500.00            | 40.00             | 460.00      | ---      | 8.00   |
| 06-00-00000-3391-020600  | ESTUDIOS Y ANÁLISIS<br>BIOQUÍMICOS                                      | 1,040.00        | 0.00                   | 0.00             | 0.00                    | 0.00        | 0.00              | 0.00              | 0.00         | 0.00        | 0.00        | 0.00        | 1,040.00          | 0.00              | 1,040.00          | ---         | 0.00     |        |
| 06-00-00000-3393-020600  | SUBROGACIONES   | 1,040.00        | 0.00                   | 0.00             | 0.00                    | 0.00        | 0.00              | 100.00            | 0.00         | 0.00        | 0.00        | 0.00        | 940.00            | 0.00              | 940.00            | ---         | 0.00     |        |
| 06-00-00000-3471-020600  | FLETES Y MANIOBRAS  | 1,040.00        | 0.00                   | 0.00             | 0.00                    | 0.00        | 0.00              | 0.00              | 0.00         | 0.00        | 0.00        | 0.00        | 1,040.00          | 0.00              | 1,040.00          | ---         | 0.00     |        |
| 06-00-00000-3511-020600  | CONSERVACIÓN Y<br>MANTENIMIENTO MENOR DE<br>INMUEBLES                   | 5,200.00        | 0.00                   | 0.00             | 2,000.00                | 0.00        | 102.00            | 5,200.00          | 0.00         | 0.00        | 0.00        | 0.00        | 2,042.00          | 2,102.00          | 2,042.00          | 60.00       | ---      | 97.15  |
| 06-00-00000-3531-020600  | MANTENIMIENTO Y<br>CONSERVACIÓN DE BIENES<br>INFORMÁTICOS               | 18,720.00       | 0.00                   | 0.00             | 0.00                    | 0.00        | 0.00              | 18,720.00         | 0.00         | 0.00        | 0.00        | 0.00        | 0.00              | 0.00              | 0.00              | 0.00        | ---      | ---    |
| 06-00-00000-3551-020600  | REPARACIÓN Y MANTENIMIENTO<br>DE EQUIPO DE TRANSPORTE                   | 0.00            | 0.00                   | 0.00             | 10,000.00               | 0.00        | 0.00              | 0.00              | 0.00         | 0.00        | 0.00        | 0.00        | 70.00             | 10,000.00         | 70.00             | 9,930.00    | ---      | 0.70   |
| 06-00-00000-3571-020600  | MANTENIMIENTO Y<br>CONSERVACIÓN DE MAQUINARIA Y<br>EQUIPO               | 1,040.00        | 0.00                   | 0.00             | 50,000.00               | 0.00        | 0.00              | 0.00              | 0.00         | 0.00        | 0.00        | 0.00        | 290.00            | 51,040.00         | 290.00            | 50,750.00   | ---      | 0.57   |
| 06-00-00000-3611-020600  | GASTOS DE PROPAGANDA  | 10,400.00       | 0.00                   | 0.00             | 0.00                    | 0.00        | 0.00              | 10,400.00         | 0.00         | 0.00        | 0.00        | 0.00        | 0.00              | 0.00              | 0.00              | 0.00        | ---      | ---    |
| 06-00-00000-3751-020600  | VIÁTICOS NACIONALES   | 10,400.00       | 0.00                   | 0.00             | 50,000.00               | 0.00        | 0.00              | 4,000.00          | 0.00         | 0.00        | 0.00        | 0.00        | 5,211.01          | 56,400.00         | 5,211.01          | 51,188.99   | ---      | 9.24   |
| 06-00-00000-3791-020600  | TRASLADO DE PERSONAS  | 10,400.00       | 0.00                   | 0.00             | 0.00                    | 0.00        | 0.00              | 10,400.00         | 0.00         | 0.00        | 0.00        | 0.00        | 0.00              | 0.00              | 0.00              | 0.00        | ---      | ---    |
| 06-00-00000-3811-020600  | GASTOS DE CEREMONIAL  | 5,200.00        | 0.00                   | 0.00             | 0.00                    | 0.00        | 0.00              | 3,500.00          | 0.00         | 0.00        | 0.00        | 0.00        | 1,700.00          | 0.00              | 1,700.00          | ---         | 0.00     |        |
| 06-00-00000-3922-020600  | OTROS IMPUESTOS Y DERECHOS  | 2,080.00        | 0.00                   | 0.00             | 0.00                    | 0.00        | 0.00              | 2,000.00          | 0.00         | 0.00        | 0.00        | 0.00        | 80.00             | 0.00              | 80.00             | ---         | 0.00     |        |
| 06-00-00000-3981-020600  | IMPUESTOS SOBRE NÓMINAS   | 1,560.00        | 0.00                   | 0.00             | 0.00                    | 0.00        | 0.00              | 0.00              | 0.00         | 0.00        | 0.00        | 0.00        | 1,560.00          | 0.00              | 1,560.00          | ---         | 0.00     |        |
| 06-00-00000-3991-020600  | SERVICIOS ASISTENCIALES   | 2,080.00        | 0.00                   | 0.00             | 0.00                    | 0.00        | 0.00              | 2,000.00          | 0.00         | 0.00        | 0.00        | 0.00        | 80.00             | 0.00              | 80.00             | ---         | 0.00     |        |
| 06-00-00000-4411-020600  | AYUDAS A ORGANIZACIONES Y<br>PERSONAS (AYUDAS CULTURALES<br>Y SOCIALES) | 666.70          | 0.00                   | 0.00             | 0.00                    | 0.00        | 0.00              | 0.00              | 0.00         | 0.00        | 0.00        | 0.00        | 666.70            | 0.00              | 666.70            | ---         | 0.00     |        |
| <b>FF. : AB ORDINARIOS ECONOMIAS DE AÑOS<br/>ANTERIORES</b>      |   | <b>0.00</b>     | <b>0.00</b>            | <b>0.00</b>      | <b>315,114.43</b>       | <b>0.00</b> | <b>236,000.92</b> | <b>233,345.43</b> | <b>0.00</b>  | <b>0.00</b> | <b>0.00</b> | <b>0.00</b> | <b>317,769.92</b> | <b>317,769.92</b> | <b>317,769.92</b> | <b>0.00</b> |          |        |
| <b>PROG. : 02 SERVICIOS PUBLICOS</b>                             |   | <b>0.00</b>     | <b>0.00</b>            | <b>0.00</b>      | <b>315,114.43</b>       | <b>0.00</b> | <b>236,000.92</b> | <b>233,345.43</b> | <b>0.00</b>  | <b>0.00</b> | <b>0.00</b> | <b>0.00</b> | <b>317,769.92</b> | <b>317,769.92</b> | <b>317,769.92</b> | <b>0.00</b> |          |        |
| <b>FIN.: 2 DESARROLLO SOCIAL</b>                                 |   | <b>0.00</b>     | <b>0.00</b>            | <b>0.00</b>      | <b>315,114.43</b>       | <b>0.00</b> | <b>236,000.92</b> | <b>233,345.43</b> | <b>0.00</b>  | <b>0.00</b> | <b>0.00</b> | <b>0.00</b> | <b>317,769.92</b> | <b>317,769.92</b> | <b>317,769.92</b> | <b>0.00</b> |          |        |
| <b>FUN.: 2 VIVIENDA Y SERVICIOS A LA COMUNIDAD</b>               |   | <b>0.00</b>     | <b>0.00</b>            | <b>0.00</b>      | <b>315,114.43</b>       | <b>0.00</b> | <b>236,000.92</b> | <b>233,345.43</b> | <b>0.00</b>  | <b>0.00</b> | <b>0.00</b> | <b>0.00</b> | <b>317,769.92</b> | <b>317,769.92</b> | <b>317,769.92</b> | <b>0.00</b> |          |        |
| <b>SFUN.: 3 ABASTECIMIENTO DE AGUA</b>                           |   | <b>0.00</b>     | <b>0.00</b>            | <b>0.00</b>      | <b>315,114.43</b>       | <b>0.00</b> | <b>236,000.92</b> | <b>233,345.43</b> | <b>0.00</b>  | <b>0.00</b> | <b>0.00</b> | <b>0.00</b> | <b>317,769.92</b> | <b>317,769.92</b> | <b>317,769.92</b> | <b>0.00</b> |          |        |
| <b>LOC.: 0001 - CABECERA MUNICIPAL</b>                           |   | <b>0.00</b>     | <b>0.00</b>            | <b>0.00</b>      | <b>315,114.43</b>       | <b>0.00</b> | <b>236,000.92</b> | <b>233,345.43</b> | <b>0.00</b>  | <b>0.00</b> | <b>0.00</b> | <b>0.00</b> | <b>317,769.92</b> | <b>317,769.92</b> | <b>317,769.92</b> | <b>0.00</b> |          |        |
| 06-00-00000-2111-020600  | MATERIAL Y ÚTILES DE OFICINA  | 0.00            | 0.00                   | 0.00             | 0.00                    | 0.00        | 85,000.16         | 0.00              | 0.00         | 0.00        | 0.00        | 0.00        | 85,000.16         | 85,000.16         | 85,000.16         | 0.00        | ---      | 100.00 |

**ESTADO PRESUPUESTAL DE EGRESOS**  
**CONSEJO DE ADMINISTRACION DEL SISTEMA DE AGUA POTABLE Y ALCANTARILLADO MPAL, HUIXTLA**  
 ESTADO PRESUPUESTAL DE EGRESOS DEL PERIODO: Del 01/01/2019 al 31/12/2019

**EPE**  
 14-nov-24  
 Pág. 3 de 3

| Clave Presupuestal<br>SubPrograma-Proyecto-<br>Obra-Partida-Area | Concepto   | Pto. Autorizado     | ACUM. PERIODO ANTERIOR |                  | MOVIMIENTOS DEL PERIODO |             |                   |                   |                  |             |             |                     | SALDOS ACTUALES     |                     |                   | AVANCES |          |
|--|--|---------------------|------------------------|------------------|-------------------------|-------------|-------------------|-------------------|------------------|-------------|-------------|---------------------|---------------------|---------------------|-------------------|---------|----------|
|  |  |                     | Presup. Modif.         | Erogado Anterior | Modificaciones          |             | Transferencias    |                   | Erogado          |             |             |                     | Presup. Modif.      | Erogado             | Saldo Disponible  | % Fis.  | % Finan. |
|  |  |                     |                        |                  | Ampliación              | Reducción   | Aumento           | Disminución       | Comprometido     | Devengado   | Ejercido    | Pagado              |                     |                     |                   |         |          |
| 06-00-00000-2151-020600  | MATERIAL PARA EL DESARROLLO DE LA INFORMACIÓN                          | 0.00                | 0.00                   | 0.00             | 150,000.00              | 0.00        | 0.00              | 68,800.00         | 0.00             | 0.00        | 0.00        | 81,200.00           | 81,200.00           | 81,200.00           | 0.00              | ---     | 100.00   |
| 06-00-00000-2421-020600  | CEMENTO Y PRODUCTOS DE CONCRETO  | 0.00                | 0.00                   | 0.00             | 140,114.43              | 0.00        | 0.00              | 138,683.43        | 0.00             | 0.00        | 0.00        | 1,431.00            | 1,431.00            | 1,431.00            | 0.00              | ---     | 100.00   |
| 06-00-00000-2521-020600  | PLAGUICIDAS, ABONOS Y FERTILIZANTES                                    | 0.00                | 0.00                   | 0.00             | 0.00                    | 0.00        | 1,000.00          | 910.00            | 0.00             | 0.00        | 0.00        | 90.00               | 90.00               | 90.00               | 0.00              | ---     | 100.00   |
| 06-00-00000-2592-020600  | SUSTANCIAS QUÍMICAS  | 0.00                | 0.00                   | 0.00             | 0.00                    | 0.00        | 150,000.76        | 0.00              | 0.00             | 0.00        | 0.00        | 150,000.76          | 150,000.76          | 150,000.76          | 0.00              | ---     | 100.00   |
| 06-00-00000-3361-020600  | SERVICIOS DE APOYO ADMINISTRATIVO, TRADUCCIÓN, FOTOCOPIADO E IMPRESIÓN | 0.00                | 0.00                   | 0.00             | 25,000.00               | 0.00        | 0.00              | 24,952.00         | 0.00             | 0.00        | 0.00        | 48.00               | 48.00               | 48.00               | 0.00              | ---     | 100.00   |
| <b>T otal General</b>  |  | <b>1,775,293.35</b> | <b>0.00</b>            | <b>0.00</b>      | <b>2,944,535.83</b>     | <b>0.00</b> | <b>545,342.98</b> | <b>545,342.98</b> | <b>21,192.00</b> | <b>0.00</b> | <b>0.00</b> | <b>4,141,718.93</b> | <b>4,719,829.18</b> | <b>4,162,910.93</b> | <b>556,918.25</b> |         |          |

**ELABORÓ**

**REVISÓ**

**AUTORIZÓ**

TESORERO

DIRECTOR DE OBRAS PUBLICAS

SINDICO

CARLOS ARIEL GONZALEZ PUON

RESP. SIST. AGUA POTABLE

**ESTADO PRESUPUESTAL DE EGRESOS**  
**CONSEJO DE ADMINISTRACION DEL SISTEMA DE AGUA POTABLE Y ALCANTARILLADO MPAL, HUIXTLA**  
 ESTADO PRESUPUESTAL DE EGRESOS DEL PERIODO: Del 01/01/2019 al 31/12/2019

**EPE - BIS**

14-nov-24

Pág. 1 de 3

| Clave Presupuestal<br>SubPrograma-Proyecto-<br>Obra-Partida-Area | Concepto  | EROGADO                          |           |          |        |                                |           |          |              |                        |           |          |              | SALDOS ACTUALES |              |                  |
|--|---|----------------------------------|-----------|----------|--------|--------------------------------|-----------|----------|--------------|------------------------|-----------|----------|--------------|-----------------|--------------|------------------|
|  |   | MOVIMIENTOS DEL PERIODO ANTERIOR |           |          |        | MOVIMIENTOS DEL PERIODO ACTUAL |           |          |              | MOVIMIENTOS ACUMULADOS |           |          |              | Presup. Modif.  | Erogado      | Saldo Disponible |
|  |   | Comprometido                     | Devengado | Ejercido | Pagado | Comprometido                   | Devengado | Ejercido | Pagado       | Comprometido           | Devengado | Ejercido | Pagado       |                 |              |                  |
| <b>FF. : AA ORDINARIOS AÑO EN CURSO</b>                          |   | 0.00                             | 0.00      | 0.00     | 0.00   | 21,192.00                      | 0.00      | 0.00     | 3,823,949.01 | 21,192.00              | 0.00      | 0.00     | 3,823,949.01 | 4,402,059.26    | 3,845,141.01 | 556,918.25       |
| <b>PROG. : 02 SERVICIOS PUBLICOS</b>                             |   | 0.00                             | 0.00      | 0.00     | 0.00   | 21,192.00                      | 0.00      | 0.00     | 3,823,949.01 | 21,192.00              | 0.00      | 0.00     | 3,823,949.01 | 4,402,059.26    | 3,845,141.01 | 556,918.25       |
| <b>FIN.: 2 DESARROLLO SOCIAL</b>                                 |   | 0.00                             | 0.00      | 0.00     | 0.00   | 21,192.00                      | 0.00      | 0.00     | 3,823,949.01 | 21,192.00              | 0.00      | 0.00     | 3,823,949.01 | 4,402,059.26    | 3,845,141.01 | 556,918.25       |
| <b>FUN.: 2 VIVIENDA Y SERVICIOS A LA COMUNIDAD</b>               |   | 0.00                             | 0.00      | 0.00     | 0.00   | 21,192.00                      | 0.00      | 0.00     | 3,823,949.01 | 21,192.00              | 0.00      | 0.00     | 3,823,949.01 | 4,402,059.26    | 3,845,141.01 | 556,918.25       |
| <b>SFUN.: 3 ABASTECIMIENTO DE AGUA</b>                           |   | 0.00                             | 0.00      | 0.00     | 0.00   | 21,192.00                      | 0.00      | 0.00     | 3,823,949.01 | 21,192.00              | 0.00      | 0.00     | 3,823,949.01 | 4,402,059.26    | 3,845,141.01 | 556,918.25       |
| <b>LOC.: 0001 - CABECERA MUNICIPAL</b>                           |   | 0.00                             | 0.00      | 0.00     | 0.00   | 21,192.00                      | 0.00      | 0.00     | 3,823,949.01 | 21,192.00              | 0.00      | 0.00     | 3,823,949.01 | 4,402,059.26    | 3,845,141.01 | 556,918.25       |
| 06-00-00000-1134-020600  | SUELDO AL PERSONAL DE CONFIANZA   | 0.00                             | 0.00      | 0.00     | 0.00   | 0.00                           | 0.00      | 0.00     | 1,935,833.34 | 0.00                   | 0.00      | 0.00     | 1,935,833.34 | 1,935,833.34    | 1,935,833.34 | 0.00             |
| 06-00-00000-1322-020600  | GRATIFICACIÓN DE FIN DE AÑO   | 0.00                             | 0.00      | 0.00     | 0.00   | 0.00                           | 0.00      | 0.00     | 240,164.04   | 0.00                   | 0.00      | 0.00     | 240,164.04   | 240,164.04      | 240,164.04   | 0.00             |
| 06-00-00000-2111-020600  | MATERIAL Y ÚTILES DE OFICINA  | 0.00                             | 0.00      | 0.00     | 0.00   | 0.00                           | 0.00      | 0.00     | 4,669.44     | 0.00                   | 0.00      | 0.00     | 4,669.44     | 13,520.00       | 4,669.44     | 8,850.56         |
| 06-00-00000-2121-020600  | MATERIALES Y ÚTILES DE IMPRESIÓN Y REPRODUCCIÓN                           | 0.00                             | 0.00      | 0.00     | 0.00   | 0.00                           | 0.00      | 0.00     | 40,600.00    | 0.00                   | 0.00      | 0.00     | 40,600.00    | 40,600.00       | 40,600.00    | 0.00             |
| 06-00-00000-2122-020600  | MATERIAL FOTOGRAFICO  | 0.00                             | 0.00      | 0.00     | 0.00   | 0.00                           | 0.00      | 0.00     | 0.00         | 0.00                   | 0.00      | 0.00     | 0.00         | 1,040.00        | 0.00         | 1,040.00         |
| 06-00-00000-2141-020600  | MATERIALES Y ÚTILES PARA EL PROCESAMIENTO EN EQUIPO Y BIENES INFORMÁTICOS | 0.00                             | 0.00      | 0.00     | 0.00   | 0.00                           | 0.00      | 0.00     | 130.00       | 0.00                   | 0.00      | 0.00     | 130.00       | 1,040.00        | 130.00       | 910.00           |
| 06-00-00000-2151-020600  | MATERIAL PARA EL DESARROLLO DE LA INFORMACIÓN                             | 0.00                             | 0.00      | 0.00     | 0.00   | 0.00                           | 0.00      | 0.00     | 56,840.00    | 0.00                   | 0.00      | 0.00     | 56,840.00    | 108,184.72      | 56,840.00    | 51,344.72        |
| 06-00-00000-2161-020600  | MATERIAL DE LIMPIEZA  | 0.00                             | 0.00      | 0.00     | 0.00   | 0.00                           | 0.00      | 0.00     | 40,000.28    | 0.00                   | 0.00      | 0.00     | 40,000.28    | 41,560.28       | 40,000.28    | 1,560.00         |
| 06-00-00000-2211-020600  | ALIMENTACIÓN DE PERSONAS  | 0.00                             | 0.00      | 0.00     | 0.00   | 0.00                           | 0.00      | 0.00     | 0.00         | 0.00                   | 0.00      | 0.00     | 0.00         | 0.00            | 0.00         | 0.00             |
| 06-00-00000-2411-020600  | PRODUCTOS MINERALES NO METÁLICOS  | 0.00                             | 0.00      | 0.00     | 0.00   | 0.00                           | 0.00      | 0.00     | 67.50        | 0.00                   | 0.00      | 0.00     | 67.50        | 100.00          | 67.50        | 32.50            |
| 06-00-00000-2421-020600  | CEMENTO Y PRODUCTOS DE CONCRETO   | 0.00                             | 0.00      | 0.00     | 0.00   | 0.00                           | 0.00      | 0.00     | 172.00       | 0.00                   | 0.00      | 0.00     | 172.00       | 100,300.00      | 172.00       | 100,128.00       |
| 06-00-00000-2461-020600  | MATERIAL ELÉCTRICO Y ELECTRÓNICO  | 0.00                             | 0.00      | 0.00     | 0.00   | 0.00                           | 0.00      | 0.00     | 24.00        | 0.00                   | 0.00      | 0.00     | 24.00        | 2,080.00        | 24.00        | 2,056.00         |
| 06-00-00000-2491-020600  | MATERIALES DE CONSTRUCCIÓN Y REPARACIÓN                                   | 0.00                             | 0.00      | 0.00     | 0.00   | 0.00                           | 0.00      | 0.00     | 1,142,404.95 | 0.00                   | 0.00      | 0.00     | 1,142,404.95 | 1,360,364.18    | 1,142,404.95 | 217,959.23       |
| 06-00-00000-2521-020600  | PLAGUICIDAS, ABONOS Y FERTILIZANTES                                       | 0.00                             | 0.00      | 0.00     | 0.00   | 0.00                           | 0.00      | 0.00     | 77.15        | 0.00                   | 0.00      | 0.00     | 77.15        | 9,800.00        | 77.15        | 9,722.85         |
| 06-00-00000-2531-020600  | MEDICINAS Y PRODUCTOS FARMACÉUTICOS                                       | 0.00                             | 0.00      | 0.00     | 0.00   | 0.00                           | 0.00      | 0.00     | 0.00         | 0.00                   | 0.00      | 0.00     | 0.00         | 0.00            | 0.00         | 0.00             |
| 06-00-00000-2541-020600  | MATERIALES, ACCESORIOS Y SUMINISTROS MÉDICOS                              | 0.00                             | 0.00      | 0.00     | 0.00   | 0.00                           | 0.00      | 0.00     | 26.31        | 0.00                   | 0.00      | 0.00     | 26.31        | 30.00           | 26.31        | 3.69             |
| 06-00-00000-2561-020600  | FIBRAS SINTÉTICAS, HULES, PLÁSTICOS Y DERIVADOS                           | 0.00                             | 0.00      | 0.00     | 0.00   | 0.00                           | 0.00      | 0.00     | 0.00         | 0.00                   | 0.00      | 0.00     | 0.00         | 0.00            | 0.00         | 0.00             |
| 06-00-00000-2592-020600  | SUSTANCIAS QUÍMICAS   | 0.00                             | 0.00      | 0.00     | 0.00   | 0.00                           | 0.00      | 0.00     | 324,950.22   | 0.00                   | 0.00      | 0.00     | 324,950.22   | 351,120.00      | 324,950.22   | 26,169.78        |
| 06-00-00000-2611-020600  | COMBUSTIBLES  | 0.00                             | 0.00      | 0.00     | 0.00   | 0.00                           | 0.00      | 0.00     | 859.77       | 0.00                   | 0.00      | 0.00     | 859.77       | 10,100.00       | 859.77       | 9,240.23         |
| 06-00-00000-2612-020600  | LUBRICANTES Y ADITIVOS  | 0.00                             | 0.00      | 0.00     | 0.00   | 0.00                           | 0.00      | 0.00     | 271.00       | 0.00                   | 0.00      | 0.00     | 271.00       | 1,040.00        | 271.00       | 769.00           |
| 06-00-00000-2911-020600  | REFACCIONES, ACCESORIOS Y HERRAMIENTAS MENORES                            | 0.00                             | 0.00      | 0.00     | 0.00   | 0.00                           | 0.00      | 0.00     | 25,740.00    | 0.00                   | 0.00      | 0.00     | 25,740.00    | 25,770.00       | 25,740.00    | 30.00            |
| 06-00-00000-3111-020600  | SERVICIO DE ENERGÍA ELÉCTRICA   | 0.00                             | 0.00      | 0.00     | 0.00   | 21,192.00                      | 0.00      | 0.00     | 368.00       | 21,192.00              | 0.00      | 0.00     | 368.00       | 21,560.00       | 21,560.00    | 0.00             |
| 06-00-00000-3121-020600  | GAS   | 0.00                             | 0.00      | 0.00     | 0.00   | 0.00                           | 0.00      | 0.00     | 3,098.00     | 0.00                   | 0.00      | 0.00     | 3,098.00     | 10,704.00       | 3,098.00     | 7,606.00         |
| 06-00-00000-3181-020600  | SERVICIO POSTAL   | 0.00                             | 0.00      | 0.00     | 0.00   | 0.00                           | 0.00      | 0.00     | 40.00        | 0.00                   | 0.00      | 0.00     | 40.00        | 500.00          | 40.00        | 460.00           |
| 06-00-00000-3391-020600  | ESTUDIOS Y ANÁLISIS BIOQUÍMICOS   | 0.00                             | 0.00      | 0.00     | 0.00   | 0.00                           | 0.00      | 0.00     | 0.00         | 0.00                   | 0.00      | 0.00     | 0.00         | 1,040.00        | 0.00         | 1,040.00         |
| 06-00-00000-3393-020600  | SUBROGACIONES   | 0.00                             | 0.00      | 0.00     | 0.00   | 0.00                           | 0.00      | 0.00     | 0.00         | 0.00                   | 0.00      | 0.00     | 0.00         | 940.00          | 0.00         | 940.00           |
| 06-00-00000-3471-020600  | FLETES Y MANIOBRAS  | 0.00                             | 0.00      | 0.00     | 0.00   | 0.00                           | 0.00      | 0.00     | 0.00         | 0.00                   | 0.00      | 0.00     | 0.00         | 1,040.00        | 0.00         | 1,040.00         |

**ESTADO PRESUPUESTAL DE EGRESOS**  
**CONSEJO DE ADMINISTRACION DEL SISTEMA DE AGUA POTABLE Y ALCANTARILLADO MPAL, HUIXTLA**  
 ESTADO PRESUPUESTAL DE EGRESOS DEL PERIODO: Del 01/01/2019 al 31/12/2019

EPE - BIS

14-nov-24

Pág. 2 de 3

| Clave Presupuestal<br>SubPrograma-Proyecto-<br>Obra-Partida-Area | Concepto   | EROGADO                          |             |             |             |                                |             |             |             |                        |                  |             |             | SALDOS ACTUALES     |                     |                     |                   |
|--|--|----------------------------------|-------------|-------------|-------------|--------------------------------|-------------|-------------|-------------|------------------------|------------------|-------------|-------------|---------------------|---------------------|---------------------|-------------------|
|  |  | MOVIMIENTOS DEL PERIODO ANTERIOR |             |             |             | MOVIMIENTOS DEL PERIODO ACTUAL |             |             |             | MOVIMIENTOS ACUMULADOS |                  |             |             | Presup. Modif.      | Erogado             | Saldo Disponible    |                   |
|  |  | Comprometido                     | Devengado   | Ejercido    | Pagado      | Comprometido                   | Devengado   | Ejercido    | Pagado      | Comprometido           | Devengado        | Ejercido    | Pagado      |                     |                     |                     |                   |
| 06-00-00000-3511-020600  | CONSERVACIÓN Y MANTENIMIENTO MENOR DE INMUEBLES                        | 0.00                             | 0.00        | 0.00        | 0.00        | 0.00                           | 0.00        | 0.00        | 0.00        | 2,042.00               | 0.00             | 0.00        | 0.00        | 2,042.00            | 2,102.00            | 2,042.00            | 60.00             |
| 06-00-00000-3531-020600  | MANTENIMIENTO Y CONSERVACIÓN DE BIENES INFORMÁTICOS                    | 0.00                             | 0.00        | 0.00        | 0.00        | 0.00                           | 0.00        | 0.00        | 0.00        | 0.00                   | 0.00             | 0.00        | 0.00        | 0.00                | 0.00                | 0.00                | 0.00              |
| 06-00-00000-3551-020600  | REPARACIÓN Y MANTENIMIENTO DE EQUIPO DE TRANSPORTE                     | 0.00                             | 0.00        | 0.00        | 0.00        | 0.00                           | 0.00        | 0.00        | 0.00        | 70.00                  | 0.00             | 0.00        | 0.00        | 70.00               | 10,000.00           | 70.00               | 9,930.00          |
| 06-00-00000-3571-020600  | MANTENIMIENTO Y CONSERVACIÓN DE MAQUINARIA Y EQUIPO                    | 0.00                             | 0.00        | 0.00        | 0.00        | 0.00                           | 0.00        | 0.00        | 0.00        | 290.00                 | 0.00             | 0.00        | 0.00        | 290.00              | 51,040.00           | 290.00              | 50,750.00         |
| 06-00-00000-3611-020600  | GASTOS DE PROPAGANDA   | 0.00                             | 0.00        | 0.00        | 0.00        | 0.00                           | 0.00        | 0.00        | 0.00        | 0.00                   | 0.00             | 0.00        | 0.00        | 0.00                | 0.00                | 0.00                | 0.00              |
| 06-00-00000-3751-020600  | VIÁTICOS NACIONALES  | 0.00                             | 0.00        | 0.00        | 0.00        | 0.00                           | 0.00        | 0.00        | 0.00        | 5,211.01               | 0.00             | 0.00        | 0.00        | 5,211.01            | 56,400.00           | 5,211.01            | 51,188.99         |
| 06-00-00000-3791-020600  | TRASLADO DE PERSONAS   | 0.00                             | 0.00        | 0.00        | 0.00        | 0.00                           | 0.00        | 0.00        | 0.00        | 0.00                   | 0.00             | 0.00        | 0.00        | 0.00                | 0.00                | 0.00                | 0.00              |
| 06-00-00000-3811-020600  | GASTOS DE CEREMONIAL   | 0.00                             | 0.00        | 0.00        | 0.00        | 0.00                           | 0.00        | 0.00        | 0.00        | 0.00                   | 0.00             | 0.00        | 0.00        | 0.00                | 1,700.00            | 0.00                | 1,700.00          |
| 06-00-00000-3922-020600  | OTROS IMPUESTOS Y DERECHOS   | 0.00                             | 0.00        | 0.00        | 0.00        | 0.00                           | 0.00        | 0.00        | 0.00        | 0.00                   | 0.00             | 0.00        | 0.00        | 0.00                | 80.00               | 0.00                | 80.00             |
| 06-00-00000-3981-020600  | IMPUESTOS SOBRE NÓMINAS  | 0.00                             | 0.00        | 0.00        | 0.00        | 0.00                           | 0.00        | 0.00        | 0.00        | 0.00                   | 0.00             | 0.00        | 0.00        | 0.00                | 1,560.00            | 0.00                | 1,560.00          |
| 06-00-00000-3991-020600  | SERVICIOS ASISTENCIALES  | 0.00                             | 0.00        | 0.00        | 0.00        | 0.00                           | 0.00        | 0.00        | 0.00        | 0.00                   | 0.00             | 0.00        | 0.00        | 0.00                | 80.00               | 0.00                | 80.00             |
| 06-00-00000-4411-020600  | AYUDAS A ORGANIZACIONES Y PERSONAS (AYUDAS CULTURALES Y SOCIALES)      | 0.00                             | 0.00        | 0.00        | 0.00        | 0.00                           | 0.00        | 0.00        | 0.00        | 0.00                   | 0.00             | 0.00        | 0.00        | 0.00                | 666.70              | 0.00                | 666.70            |
| <b>FF. : AB ORDINARIOS ECONOMIAS DE AÑOS ANTERIORES</b>          |  | <b>0.00</b>                      | <b>0.00</b> | <b>0.00</b> | <b>0.00</b> | <b>0.00</b>                    | <b>0.00</b> | <b>0.00</b> | <b>0.00</b> | <b>317,769.92</b>      | <b>0.00</b>      | <b>0.00</b> | <b>0.00</b> | <b>317,769.92</b>   | <b>317,769.92</b>   | <b>317,769.92</b>   | <b>0.00</b>       |
| <b>PROG. : 02 SERVICIOS PUBLICOS</b>                             |  | <b>0.00</b>                      | <b>0.00</b> | <b>0.00</b> | <b>0.00</b> | <b>0.00</b>                    | <b>0.00</b> | <b>0.00</b> | <b>0.00</b> | <b>317,769.92</b>      | <b>0.00</b>      | <b>0.00</b> | <b>0.00</b> | <b>317,769.92</b>   | <b>317,769.92</b>   | <b>317,769.92</b>   | <b>0.00</b>       |
| <b>FIN.: 2 DESARROLLO SOCIAL</b>                                 |  | <b>0.00</b>                      | <b>0.00</b> | <b>0.00</b> | <b>0.00</b> | <b>0.00</b>                    | <b>0.00</b> | <b>0.00</b> | <b>0.00</b> | <b>317,769.92</b>      | <b>0.00</b>      | <b>0.00</b> | <b>0.00</b> | <b>317,769.92</b>   | <b>317,769.92</b>   | <b>317,769.92</b>   | <b>0.00</b>       |
| <b>FUN.: 2 VIVIENDA Y SERVICIOS A LA COMUNIDAD</b>               |  | <b>0.00</b>                      | <b>0.00</b> | <b>0.00</b> | <b>0.00</b> | <b>0.00</b>                    | <b>0.00</b> | <b>0.00</b> | <b>0.00</b> | <b>317,769.92</b>      | <b>0.00</b>      | <b>0.00</b> | <b>0.00</b> | <b>317,769.92</b>   | <b>317,769.92</b>   | <b>317,769.92</b>   | <b>0.00</b>       |
| <b>SFUN.: 3 ABASTECIMIENTO DE AGUA</b>                           |  | <b>0.00</b>                      | <b>0.00</b> | <b>0.00</b> | <b>0.00</b> | <b>0.00</b>                    | <b>0.00</b> | <b>0.00</b> | <b>0.00</b> | <b>317,769.92</b>      | <b>0.00</b>      | <b>0.00</b> | <b>0.00</b> | <b>317,769.92</b>   | <b>317,769.92</b>   | <b>317,769.92</b>   | <b>0.00</b>       |
| <b>LOC.: 0001 - CABECERA MUNICIPAL</b>                           |  | <b>0.00</b>                      | <b>0.00</b> | <b>0.00</b> | <b>0.00</b> | <b>0.00</b>                    | <b>0.00</b> | <b>0.00</b> | <b>0.00</b> | <b>317,769.92</b>      | <b>0.00</b>      | <b>0.00</b> | <b>0.00</b> | <b>317,769.92</b>   | <b>317,769.92</b>   | <b>317,769.92</b>   | <b>0.00</b>       |
| 06-00-00000-2111-020600  | MATERIAL Y ÚTILES DE OFICINA   | 0.00                             | 0.00        | 0.00        | 0.00        | 0.00                           | 0.00        | 0.00        | 0.00        | 85,000.16              | 0.00             | 0.00        | 0.00        | 85,000.16           | 85,000.16           | 85,000.16           | 0.00              |
| 06-00-00000-2151-020600  | MATERIAL PARA EL DESARROLLO DE LA INFORMACIÓN                          | 0.00                             | 0.00        | 0.00        | 0.00        | 0.00                           | 0.00        | 0.00        | 0.00        | 81,200.00              | 0.00             | 0.00        | 0.00        | 81,200.00           | 81,200.00           | 81,200.00           | 0.00              |
| 06-00-00000-2421-020600  | CEMENTO Y PRODUCTOS DE CONCRETO  | 0.00                             | 0.00        | 0.00        | 0.00        | 0.00                           | 0.00        | 0.00        | 0.00        | 1,431.00               | 0.00             | 0.00        | 0.00        | 1,431.00            | 1,431.00            | 1,431.00            | 0.00              |
| 06-00-00000-2521-020600  | PLAGUICIDAS, ABONOS Y FERTILIZANTES                                    | 0.00                             | 0.00        | 0.00        | 0.00        | 0.00                           | 0.00        | 0.00        | 0.00        | 90.00                  | 0.00             | 0.00        | 0.00        | 90.00               | 90.00               | 90.00               | 0.00              |
| 06-00-00000-2592-020600  | SUSTANCIAS QUÍMICAS  | 0.00                             | 0.00        | 0.00        | 0.00        | 0.00                           | 0.00        | 0.00        | 0.00        | 150,000.76             | 0.00             | 0.00        | 0.00        | 150,000.76          | 150,000.76          | 150,000.76          | 0.00              |
| 06-00-00000-3361-020600  | SERVICIOS DE APOYO ADMINISTRATIVO, TRADUCCIÓN, FOTOCOPIADO E IMPRESIÓN | 0.00                             | 0.00        | 0.00        | 0.00        | 0.00                           | 0.00        | 0.00        | 0.00        | 48.00                  | 0.00             | 0.00        | 0.00        | 48.00               | 48.00               | 48.00               | 0.00              |
| <b>T otal General</b>  |  | <b>0.00</b>                      | <b>0.00</b> | <b>0.00</b> | <b>0.00</b> | <b>21,192.00</b>               | <b>0.00</b> | <b>0.00</b> | <b>0.00</b> | <b>4,141,718.93</b>    | <b>21,192.00</b> | <b>0.00</b> | <b>0.00</b> | <b>4,141,718.93</b> | <b>4,719,829.18</b> | <b>4,162,910.93</b> | <b>556,918.25</b> |

**ESTADO PRESUPUESTAL DE EGRESOS**  
**CONSEJO DE ADMINISTRACION DEL SISTEMA DE AGUA POTABLE Y ALCANTARILLADO MPAL, HUIXTLA**  
 ESTADO PRESUPUESTAL DE EGRESOS DEL PERIODO: Del 01/01/2019 al 31/12/2019

**EPE - BIS**  
 14-nov-24  
 Pág. 3 de 3

| Clave Presupuestal<br>SubPrograma-Proyecto-<br>Obra-Partida-Area | Concepto | EROGADO                          |           |          |        |                                |           |          |        |                        |           |          |        | SALDOS ACTUALES |         |                  |
|--|----------|----------------------------------|-----------|----------|--------|--------------------------------|-----------|----------|--------|------------------------|-----------|----------|--------|-----------------|---------|------------------|
|  |          | MOVIMIENTOS DEL PERIODO ANTERIOR |           |          |        | MOVIMIENTOS DEL PERIODO ACTUAL |           |          |        | MOVIMIENTOS ACUMULADOS |           |          |        | Presup. Modif.  | Erogado | Saldo Disponible |
|  |          | Comprometido                     | Devengado | Ejercido | Pagado | Comprometido                   | Devengado | Ejercido | Pagado | Comprometido           | Devengado | Ejercido | Pagado |                 |         |                  |

**ELABORÓ**

**REVISÓ**

**AUTORIZÓ**

TESORERO

DIRECTOR DE OBRAS PUBLICAS

SINDICO

\_\_\_\_\_  
 CARLOS ARIEL GONZALEZ PUON  
 RESP. SIST. AGUA POTABLE



|  |   |
|--|---|
| <b>ESTADO PRESUPUESTAL DE RECURSOS AJENOS</b><br><b>CONSEJO DE ADMINISTRACION DEL SISTEMA DE AGUA POTABLE Y ALCANTARILLADO MPAL, HUIXTLA</b><br>ESTADO PRESUPUESTAL DE RECURSOS AJENOS DEL PERIODO: Del 01/01/2019 al 31/12/2019 | <b>EPRA</b><br>14-nov-24<br>Pág. 1 de 1 |
|--|---|

| Clave Presupuestal<br>SubPrograma-Proyecto-<br>Obra-Partida-Area | Concepto | Pto. Autorizado | ACUM. PERIODO ANTERIOR |                  | MOVIMIENTOS DEL PERIODO |           |                |             |              |           |          |        | SALDOS ACTUALES |         |                  | AVANCES |          |
|--|----------|-----------------|------------------------|------------------|-------------------------|-----------|----------------|-------------|--------------|-----------|----------|--------|-----------------|---------|------------------|---------|----------|
|  |          |                 | Presup. Modif.         | Erogado Anterior | Modificaciones          |           | Transferencias |             | Erogado      |           |          |        | Presup. Modif.  | Erogado | Saldo Disponible | % Fis.  | % Finan. |
|  |          |                 |                        |                  | Ampliación              | Reducción | Aumento        | Disminución | Comprometido | Devengado | Ejercido | Pagado |                 |         |                  |         |          |

FIN.:  
 FUN.:  
 SFUN.:  
 LOC.: -

**T otal General**

**ELABORÓ**

**REVISÓ**

**AUTORIZÓ**

TESORERO

DIRECTOR DE OBRAS PUBLICAS

SINDICO

CARLOS ARIEL GONZALEZ PUON

RESP. SIST. AGUA POTABLE

| Clave Presupuestal<br>SubPrograma-Proyecto-<br>Obra-Partida-Area | Concepto | EROGADO                          |           |          |        |                                |           |          |        |                        |           |          |        | SALDOS ACTUALES |         |                  |
|--|----------|----------------------------------|-----------|----------|--------|--------------------------------|-----------|----------|--------|------------------------|-----------|----------|--------|-----------------|---------|------------------|
|  |          | MOVIMIENTOS DEL PERIODO ANTERIOR |           |          |        | MOVIMIENTOS DEL PERIODO ACTUAL |           |          |        | MOVIMIENTOS ACUMULADOS |           |          |        | Presup. Modif.  | Erogado | Saldo Disponible |
|  |          | Comprometido                     | Devengado | Ejercido | Pagado | Comprometido                   | Devengado | Ejercido | Pagado | Comprometido           | Devengado | Ejercido | Pagado |                 |         |                  |

FIN.:  
 FUN.:  
 SFUN.:  
 LOC.: -

**T otal General**

**ELABORÓ**

**REVISÓ**

**AUTORIZÓ**

TESORERO

DIRECTOR DE OBRAS PUBLICAS

SINDICO

\_\_\_\_\_  
 CARLOS ARIEL GONZALEZ PUON  
 RESP. SIST. AGUA POTABLE

|   |  |                               |
|---|--|-------------------------------|
| <b>BO DE ADMINISTRACION DEL SISTEMA DE AGUA POTABLE Y ALCANTARILLADO MPAL, HI</b> |  | <b>Póliza de : Cierre</b>     |
|   |  | <b>Num. Póliza : 12000088</b> |
|   |  | <b>Mov. Pptal : 0</b>         |

**Fecha Elaboración** 01/02/2020      **Fecha de Aplicación** 31/12/2019      **Status :** Aplicada

| <b>CUENTA</b>  | <b>DESCRIPCIÓN</b>   | <b>DEBE</b>       | <b>HABER</b>      |
|--|--|-------------------|-------------------|
| 12630103ZZ000002   | DEPRECIACIÓN ACUMULADA DE BIENES MUEBLES / EQUIPO DE COMPUTO Y DE TECNOLOGIAS DE LA INFORMACION                                  | 3,496.50          |                   |
| 12630103ZZ000003   | DEPRECIACIÓN ACUMULADA DE BIENES MUEBLES / EQUIPO DE COMPUTO Y DE TECNOLOGIAS DE LA INFORMACIÓN                                  | 7,003.50          |                   |
| 12630604ZZ000002   | DEPRECIACIÓN ACUMULADA DE BIENES MUEBLES / SISTEMAS DE AIRE ACONDICIONADO, CALEFACCION Y DE REFRIGERACION INDUSTRIAL Y COMERCIAL | 2,250.00          |                   |
| 12630607ZZ000002   | DEPRECIACIÓN ACUMULADA DE BIENES MUEBLES / HERRAMIENTAS Y MAQUINAS-HERRAMIENTA   | 28,125.00         |                   |
| 3121010101000001   | DONACIONES DE CAPITAL / PATRIMONIO MUNICIPAL   | 3,000.00          |                   |
| 3121010201000001   | DONACIONES DE CAPITAL / PATRIMONIO MUNICIPAL   | -4,000.00         |                   |
| 3221010101000001   | RESULTADOS DE EJERCICIOS ANTERIORES / SALDOS DE EJERCICIOS ANTERIORES  | 385,569.43        |                   |
| 111101AA01190001   | EFFECTIVO / ADMINISTRADOR MUNICIPIO  |                   | 76,237.34         |
| 11230101AA180001   | DEUDORES DIVERSOS POR COBRAR A CORTO PLAZO / CARLOS ARIEL GONZALEZ PUON  |                   | 0.36              |
| 11230101AA190001   | DEUDORES DIVERSOS POR COBRAR A CORTO PLAZO / CARLOS ARIEL GONZALEZ PUON  |                   | 431,235.82        |
| 11230103AA180001   | DEUDORES DIVERSOS POR COBRAR A CORTO PLAZO / RAMON HERNANDEZ REYES   |                   | 55,561.41         |
| 11230303ZZ120001   | DEUDORES DIVERSOS POR COBRAR A CORTO PLAZO / ADMINISTRACIONES ANTERIORES 2008-2010   |                   | 15,075.32         |
| 12410301ZZ110004   | MOBILIARIO Y EQUIPO / COMPUTADORA PERSONAL   |                   | 10,500.00         |
| 12460401ZZ130001   | MAQUINARIA, OTROS EQUIPOS Y HERRAMIENTAS / AIRE ACONDICIONADO  |                   | 4,499.00          |
| 12460401ZZ140001   | MAQUINARIA, OTROS EQUIPOS Y HERRAMIENTAS / BOCINA  |                   | 1.00              |
| 12460701AA150001   | MAQUINARIA, OTROS EQUIPOS Y HERRAMIENTAS / MOTOR   |                   | 36,250.00         |
| 12460701AA180001   | MAQUINARIA, OTROS EQUIPOS Y HERRAMIENTAS / BOMBA   |                   | 50,000.00         |
| 3211010101000001   | RESULTADOS DEL EJERCICIO (AHORRO / DESAHORRO) / AHORRO DE LA GESTIÓN   |                   | -253,915.82       |
|  | <b>SUMAS :</b>   | <b>425,444.43</b> | <b>425,444.43</b> |
| <b>CONCEPTO :</b> PÓLIZA DE CIERRE CONTABLE DEL EJERCICIO 2019 |  |                   |                   |

ELABORÓ

REVISÓ

AUTORIZÓ

CARLOS ARIEL GONZALEZ PUON

TESORERO

SINDICO

RESP. SIST. AGUA POTABLE

|   |                        |
|---|------------------------|
| MUNICIPIO DE ADMINISTRACION DEL SISTEMA DE AGUA POTABLE Y ALCANTARILLADO MPAL, HI | Póliza de : Cierre     |
|   | Num. Póliza : 12000087 |
|   | Mov. Pptal : 0         |

Fecha Elaboración 01/02/2020 Fecha de Aplicación 31/12/2019 Status : Aplicada

| CUENTA   | DESCRIPCIÓN  | DEBE         | HABER        |
|--|--|--------------|--------------|
| 821102AA01000001   | PRESUPUESTO DE EGRESOS APROBADO / SERVICIOS PERSONALES                                   | 567,842.06   |              |
| 821102AA01000001   | PRESUPUESTO DE EGRESOS APROBADO / SERVICIOS PERSONALES                                   | 1,608,155.32 |              |
| 821102AA01000002   | PRESUPUESTO DE EGRESOS APROBADO / MATERIALES Y SUMINISTROS                               | 1,544,825.29 |              |
| 821102AA01000002   | PRESUPUESTO DE EGRESOS APROBADO / MATERIALES Y SUMINISTROS                               | 92,007.33    |              |
| 821102AA01000003   | PRESUPUESTO DE EGRESOS APROBADO / SERVICIOS GENERALES                                    | -63,344.99   |              |
| 821102AA01000003   | PRESUPUESTO DE EGRESOS APROBADO / SERVICIOS GENERALES                                    | 74,464.00    |              |
| 821102AA01000004   | PRESUPUESTO DE EGRESOS APROBADO / TRANSFERENCIAS, ASIGNACIONES, SUBSIDIOS Y OTRAS AYUDAS | -666.70      |              |
| 821102AA01000004   | PRESUPUESTO DE EGRESOS APROBADO / TRANSFERENCIAS, ASIGNACIONES, SUBSIDIOS Y OTRAS AYUDAS | 666.70       |              |
| 821102AB01000002   | PRESUPUESTO DE EGRESOS APROBADO / MATERIALES Y SUMINISTROS                               | 317,721.92   |              |
| 821102AB01000003   | PRESUPUESTO DE EGRESOS APROBADO / MATERIALES Y SUMINISTROS                               | 48.00        |              |
| 9111010101009111   | SUPERÁVIT FINANCIERO / SUPERÁVIT   | 262,995.82   |              |
| 811103AA01000001   | LEY DE INGRESOS ESTIMADA / TUBERÍAS DE AGUA POTABLE                                      |              | 1,248,104.03 |
| 811103AA01000001   | LEY DE INGRESOS ESTIMADA / TUBERÍAS DE AGUA POTABLE                                      |              | 1,775,293.35 |
| 811103AA01000001   | LEY DE INGRESOS ESTIMADA / TUBERÍAS DE AGUA POTABLE                                      |              | 1,381,317.37 |
|  | <b>SUMAS :</b>   | 4,404,714.75 | 4,404,714.75 |
| <b>CONCEPTO :</b> PÓLIZA DE CIERRE PRESUPUESTAL DEL EJERCICIO 2019 |  |              |              |

ELABORÓ

REVISÓ

AUTORIZÓ

CARLOS ARIEL GONZALEZ PUON

TESORERO

SINDICO

RESP. SIST. AGUA POTABLE

|  |                     | <u>SALDO INICIAL</u>               | Nota Relacionada    |                   |
|--|---------------------|------------------------------------|---------------------|-------------------|
|  |                     |                                    | <b>315,114.43</b>   |                   |
| <b><u>INGRESOS</u></b>   |                     |                                    |                     |                   |
| <u>Ingresos de Gestión</u>   |                     | 3,023,397.38                       |                     |                   |
| Contribuciones de Mejoras  |                     | 3,023,397.38                       | NEA-1               |                   |
| <u>Participaciones, Aportaciones, Transferencias, Asignaciones, Subsidios y Otras Ayudas</u> |                     | 1,381,317.37                       |                     |                   |
| Subsidios y Subvenciones   |                     | 1,381,317.37                       |                     |                   |
| Subsidio a Entes Públicos Descentralizados   |                     | 1,381,317.37                       |                     |                   |
| <b><u>TOTAL INGRESOS</u></b>   | <b>4,404,714.75</b> |                                    |                     |                   |
| <b><u>RECTIFICACIONES DE INGRESOS</u></b>  |                     | <b>0.00</b>                        |                     |                   |
|  |                     | <b><u>TOTAL INGRESOS</u></b>       | <b>4,404,714.75</b> |                   |
| <b><u>EGRESOS</u></b>  |                     |                                    |                     |                   |
| <u>Gasto Corriente</u>   |                     | 4,141,718.93                       |                     |                   |
| Servicios Personales   |                     | 2,175,997.38                       | NEA-3               |                   |
| Materiales y Suministros   |                     | 1,954,554.54                       | NEA-3               |                   |
| Servicios Generales  |                     | 11,167.01                          | NEA-3               |                   |
| <b><u>TOTAL EGRESOS</u></b>  | <b>4,141,718.93</b> |                                    |                     |                   |
| <b><u>RECTIFICACIONES DE EGRESOS</u></b>   |                     | <b>0.00</b>                        |                     |                   |
|  |                     | <b><u>TOTAL EGRESOS</u></b>        | <b>4,141,718.93</b> |                   |
|  |                     | <b>DISPONIBILIDAD PRESUPUESTAL</b> | <b>578,110.25</b>   |                   |
| Cuenta   |                     | ORDINARIOS                         | EXTRAORDINARIOS     | TOTAL             |
| Efectivo   | NESF-1              | 76,237.34                          | 0.00                | 76,237.34         |
| Bancos / Tesorería   | NESF-1              | 0.00                               | 0.00                | 0.00              |
| Inversiones  | NESF-1              | 0.00                               | 0.00                | 0.00              |
| Deudores Diversos  | NESF-3              | 486,797.59                         | 15,075.32           | 501,872.91        |
| Anticipo a Proveedores   | NESF-3              | 0.00                               | 0.00                | 0.00              |
| Anticipo a Contratistas  | NESF-3              | 0.00                               | 0.00                | 0.00              |
| Otros Activos  |                     | 0.00                               | 0.00                | 0.00              |
| Cuentas por Pagar a Corto Plazo  |                     | 0.00                               | 0.00                | 0.00              |
|  |                     | <b>DISPONIBILIDAD FINANCIERA</b>   |                     | <b>578,110.25</b> |

*“Bajo protesta de decir verdad declaramos que los Estados Financieros y sus notas, son razonablemente correctos y son responsabilidad del emisor”*

CONSEJO DE ADMINISTRACION DEL SISTEMA DE AGUA POTABLE Y ALCANTARILLADO MPAL, HUIXTL.  
**ESTADO DE INGRESOS Y EGRESOS BIS**  
 Del 01/01/2019 al 31/12/2019

**E I E - BIS**  
 FECHA 14 / 11 / 2024

| <b>EGRESOS</b>  | <b>ORDINARIOS</b>     | <b>CAPUFE</b> | <b>OTROS<br/>CONVENIDOS</b> | <b>TRANSFERENCIAS Y<br/>REC. ADICIONALES<br/>ESTATALES</b> | <b>F I S M D F</b> | <b>FORTAMUNDF</b> | <b>OTROS SUBSIDIOS<br/>Y APORTACIONES</b> | <b>FINANCIAMIENTO<br/>Y EMPRESTITOS</b> | <b>TOTAL</b>          |
|---|-----------------------|---------------|-----------------------------|--|--------------------|-------------------|---|---|-----------------------|
| <b><u>GASTO CORRIENTE</u></b>                                       |                       |               |                             |  |                    |                   |   |   |                       |
| SERVICIOS PERSONALES  | 2,175,997.38          | 0.00          | 0.00                        | 0.00   | 0.00               | 0.00              | 0.00                                      | 0.00                                    | \$2,175,997.38        |
| MATERIALES Y SUMINISTROS  | 1,954,554.54          | 0.00          | 0.00                        | 0.00   | 0.00               | 0.00              | 0.00                                      | 0.00                                    | \$1,954,554.54        |
| SERVICIOS GENERALES   | 11,167.01             | 0.00          | 0.00                        | 0.00   | 0.00               | 0.00              | 0.00                                      | 0.00                                    | \$11,167.01           |
| SUBSIDIOS Y OTRAS AYUDAS  | 0.00                  | 0.00          | 0.00                        | 0.00   | 0.00               | 0.00              | 0.00                                      | 0.00                                    | \$0.00                |
| DEUDA PÚBLICA   | 0.00                  | 0.00          | 0.00                        | 0.00   | 0.00               | 0.00              | 0.00                                      | 0.00                                    | \$0.00                |
| INTERESES   | 0.00                  | 0.00          | 0.00                        | 0.00   | 0.00               | 0.00              | 0.00                                      | 0.00                                    | \$0.00                |
| COMISIONES  | 0.00                  | 0.00          | 0.00                        | 0.00   | 0.00               | 0.00              | 0.00                                      | 0.00                                    | \$0.00                |
| GASTOS  | 0.00                  | 0.00          | 0.00                        | 0.00   | 0.00               | 0.00              | 0.00                                      | 0.00                                    | \$0.00                |
| ADEFAS  | 0.00                  | 0.00          | 0.00                        | 0.00   | 0.00               | 0.00              | 0.00                                      | 0.00                                    | \$0.00                |
| <b>TOTAL GASTO CORRIENTE</b>  | <b>\$4,141,718.93</b> | <b>\$0.00</b> | <b>\$0.00</b>               | <b>\$0.00</b>  | <b>\$0.00</b>      | <b>\$0.00</b>     | <b>\$0.00</b>                             | <b>\$0.00</b>                           | <b>\$4,141,718.93</b> |
| <b><u>GASTO DE CAPITAL</u></b>                                      |                       |               |                             |  |                    |                   |   |   |                       |
| BIENES MUEBLES E INMUEBLES  | 0.00                  | 0.00          | 0.00                        | 0.00   | 0.00               | 0.00              | 0.00                                      | 0.00                                    | \$0.00                |
| INVERSIÓN PÚBLICA   | 0.00                  | 0.00          | 0.00                        | 0.00   | 0.00               | 0.00              | 0.00                                      | 0.00                                    | \$0.00                |
| INVERSIONES FINANCIERAS Y<br>OTRAS PROVISIONES                      | 0.00                  | 0.00          | 0.00                        | 0.00   | 0.00               | 0.00              | 0.00                                      | 0.00                                    | \$0.00                |
| <b>TOTAL GASTO DE CAPITAL</b>                                       | <b>\$0.00</b>         | <b>\$0.00</b> | <b>\$0.00</b>               | <b>\$0.00</b>  | <b>\$0.00</b>      | <b>\$0.00</b>     | <b>\$0.00</b>                             | <b>\$0.00</b>                           | <b>\$0.00</b>         |
| <b><u>AMORTIZACIÓN DE LA DEUDA<br/>Y DISMINUCIÓN DE PASIVOS</u></b> |                       |               |                             |  |                    |                   |   |   |                       |
| AMORTIZACIONES  | 0.00                  | 0.00          | 0.00                        | 0.00   | 0.00               | 0.00              | 0.00                                      | 0.00                                    | \$0.00                |
| <b>TOTAL GASTO DE DEUDA Y<br/>DISMINUCIÓN DE PASIVOS</b>            | <b>\$0.00</b>         | <b>\$0.00</b> | <b>\$0.00</b>               | <b>\$0.00</b>  | <b>\$0.00</b>      | <b>\$0.00</b>     | <b>\$0.00</b>                             | <b>\$0.00</b>                           | <b>\$0.00</b>         |
| <b><u>PENSIONES Y JUBILACIONES</u></b>                              |                       |               |                             |  |                    |                   |   |   |                       |
| PENSIONES Y JUBILACIONES  | 0.00                  | 0.00          | 0.00                        | 0.00   | 0.00               | 0.00              | 0.00                                      | 0.00                                    | 0.00                  |
| <b>TOTAL PENSIONES Y<br/>JUBILACIONES</b>                           | <b>0.00</b>           | <b>0.00</b>   | <b>0.00</b>                 | <b>0.00</b>  | <b>0.00</b>        | <b>0.00</b>       | <b>0.00</b>                               | <b>0.00</b>                             | <b>0.00</b>           |
| <b>TOTAL EGRESOS</b>  | <b>\$4,141,718.93</b> | <b>\$0.00</b> | <b>\$0.00</b>               | <b>\$0.00</b>  | <b>\$0.00</b>      | <b>\$0.00</b>     | <b>\$0.00</b>                             | <b>\$0.00</b>                           | <b>\$4,141,718.93</b> |

CARLOS ARIEL GONZALEZ PUON

TESORERO

SINDICO

SECRETARIO

RESP. SIST. AGUA POTABLE

| Num. Cuenta | Descripción                                   | Cantidad | Unidad de Medida            | Monto        |
|-------------|---|----------|-----------------------------|--------------|
| 1231        | TERRENOS                                      | 0        | LOTE                        | \$ 0.00      |
| 1232        | VIVIENDAS                                     | 0        | CONSTRUCCIÓN                | \$ 0.00      |
| 1233        | EDIFICIOS NO HABITACIONALES                   | 0        | CONSTRUCCIÓN                | \$ 0.00      |
| 1234        | INFRAESTRUCTURA                               | 0        | METRO CUADRADO              | \$ 0.00      |
| 1239        | OTROS BIENES INMUEBLES                        | 0        | CONSTRUCCIÓN                | \$ 0.00      |
| 1241        | MOBILIARIO Y EQUIPO DE ADMINISTRACIÓN         | 3        | PIEZA                       | \$ 10,500.00 |
| 1242        | MOBILIARIO Y EQUIPO EDUCACIONAL Y RECREATIVO  | 0        | UNIDAD                      | \$ 0.00      |
| 1243        | EQUIPO E INSTRUMENTAL MÉDICO Y DE LABORATORIO | 0        | EQUIPO                      | \$ 0.00      |
| 1244        | EQUIPO DE TRANSPORTE                          | 0        | UNIDAD                      | \$ 0.00      |
| 1245        | EQUIPO DE DEFENSA Y SEGURIDAD                 | 0        | EQUIPO                      | \$ 0.00      |
| 1246        | MAQUINARIA, OTROS EQUIPOS Y HERRAMIENTAS      | 3        | PIEZA                       | \$ 90,750.00 |
| 1247        | COLECCIONES, OBRAS DE ARTE Y OBJETOS VALIOSOS | 0        | PIEZA                       | \$ 0.00      |
| 1248        | ACTIVOS BIOLÓGICOS                            | 0        | ACTIVOS BIOLÓGICOS          | \$ 0.00      |
| 1251        | SOFTWARE                                      | 0        | PROGRAMA                    | \$ 0.00      |
| 1252        | PATENTES, MARCAS Y DERECHOS                   | 0        | PATENTES, MARCAS Y DERECHOS | \$ 0.00      |
| 1253        | CONCESIONES Y FRANQUICIAS                     | 0        | CONCESIONES Y FRANQUICIAS   | \$ 0.00      |
| 1254        | LICENCIAS                                     | 0        | LICENCIAS                   | \$ 0.00      |
| 1259        | OTROS ACTIVOS INTANGIBLES                     | 0        | OTROS ACTIVOS INTANGIBLES   | \$ 0.00      |
| 1293        | BIENES EN COMODATO                            | 0        | UNIDAD                      |              |

**HUIXTLA**  
**ESTADO DE DEUDA MUNICIPAL**  
**DEL 01/01/2019 AL 31/12/2019**

**FORMATO EDM**  
**FECHA** 14-nov-2024  
**HOJA 1 DE 1**

| ACREEDOR | MONTO ORIGINAL                    | TIPO OBLIGACION     | TASA INTERES          | PLAZO (MESES)       |
|----------|-----------------------------------|---------------------|-----------------------|---------------------|
|          |                                   |                     |                       |                     |
| GARANTE  | TIPO DE GARANTIA / FUENTE DE PAGO |                     | FECHA DE CONTRATACION | IMPORTE GARANTIZADO |
|          |                                   |                     |                       |                     |
| CUENTA   | SALDO AL INICIO DEL EJERCICIO     | OBJETO DEL PRESTAMO |                       |                     |
|          |                                   |                     |                       |                     |

| FECHA DE MOVIMIENTO | SALDO ANTERIOR | REVALUACIONES | AMORTIZACION DEL CAPITAL | ACCESORIOS DE LA DEUDA |            |       | SALDO PENDIENTE DE AMORTIZAR |
|---------------------|----------------|---------------|--------------------------|------------------------|------------|-------|------------------------------|
|                     |                |               |                          | INTERESES              | COMISIONES | GASTO |                              |
|                     |                |               |                          |                        |            |       |                              |
|                     |                | TOTALES:      |                          |                        |            |       |                              |

**“Bajo protesta de decir verdad declaramos que los Estados Financieros y sus notas, son razonablemente correctos y son responsabilidad del emisor”**

ELABORÓ

REVISÓ

AUTORIZÓ



**CONSEJO DE ADMINISTRACION DEL SISTEMA DE AGUA POTABLE Y ALCANTARILLADO MPAL, HUIXTLA**  
**INDICADORES FINANCIEROS**  
**Del 01/01/2019 al 31/12/2019**

Fecha: 14/11/2024

|                                     |                            |              |        |   |                      |              |        |
|-------------------------------------|----------------------------|--------------|--------|---|----------------------|--------------|--------|
| <b>Capacidad Financiera :</b>       | INGRESO TOTAL              | 3,023,397.38 | 0.7300 | <b>Nivel Real del Gasto :</b>                               | PRESUPUESTO EJERCIDO | 4,141,718.93 | 2.3330 |
|                                     | GASTO TOTAL                | 4,141,718.93 |        |   | PRESUPUESTO ORIGINAL | 1,775,293.35 |        |
| <b>Autonomía Financiera :</b>       | INGRESOS PROPIOS           | 3,023,397.38 | 1.0000 | <b>Relación Gasto de Inversión vs Gasto Corriente :</b>     | OBRA PUBLICA         | 0.00         | 0.0000 |
|                                     | INGRESOS TOTALES           | 3,023,397.38 |        |   | GASTO CORRIENTE      | 4,141,718.93 |        |
| <b>Autonomía Tributaria :</b>       | IMPUESTOS                  | 0.00         | 0.0000 | <b>Impacto de los Servicios Personales vs Gasto Total :</b> | SERVICIOS PERSONALES | 2,175,997.38 | 0.5254 |
|                                     | INGRESOS PROPIOS           | 3,023,397.38 |        |   | GASTO TOTAL          | 4,141,718.93 |        |
| <b>Capacidad de Inversión :</b>     | GASTO DE INVERSIÓN         | 0.00         | 0.0000 | <b>Impacto del Gasto Corriente vs Gasto Total :</b>         | GASTO CORRIENTE      | 4,141,718.93 | 1.0000 |
|                                     | GASTO TOTAL                | 4,141,718.93 |        |   | GASTO TOTAL          | 4,141,718.93 |        |
| <b>Saldo Relativo de la Deuda :</b> | SALDO NETO DE LA DEUDA     | 0.00         | 0.0000 | <b>Impacto del Gasto de Inversión vs Gasto Total :</b>      | OBRA PUBLICA         | 0.00         | 0.0000 |
|                                     | GASTO TOTAL                | 4,141,718.93 |        |   | GASTO TOTAL          | 4,141,718.93 |        |
| <b>Carga de la Deuda :</b>          | SERVICIO DE LA DEUDA       | 0.00         | 0.0000 | <b>Impacto del Ramo 33 vs Gasto Total :</b>                 | RAMO 33              | 0.00         | 0.0000 |
|                                     | GASTO TOTAL                | 4,141,718.93 |        |   | GASTO TOTAL          | 4,141,718.93 |        |
| <b>Capacidad Recaudatoria</b>       | INGRESOS RECAUDADOS REALES | 3,023,397.38 | NA     |   |                      |              |        |
|                                     | INGRESOS PRESUPUESTADOS    | 0.00         |        |   |                      |              |        |

ELABORÓ

REVISÓ

AUTORIZÓ

CARLOS ARIEL GONZALEZ PUON

TESORERO

SINDICO

RESP. SIST. AGUA POTABLE

**Indicador: Apoyo Humano**

**Se integra por el monto erogado de programas y/o acciones de Salud y Educación**

| <b>Estructura de los Proyectos</b> | <b>Monto</b> | <b>Porcentaje</b> | <b>Cobertura de la Demanda</b>            | <b>Cantidad</b> | <b>Porcentaje</b> |
|------------------------------------|--------------|-------------------|---|-----------------|-------------------|
| Gasto Total de Apoyo Humano        | 0.00         | 0.00 %            | No. de Proyectos Atendidos (Apoyo Humano) | 0               | 0.00 %            |
| Gasto Total de Obras y/o Acciones  | 0.00         |                   | No. de Proyectos Demandados (Apoyo H.)    | 0               |                   |
| Gasto Total de Salud               | 0.00         | 0.00 %            | No. de Proyectos Atendidos (Salud)        | 0               | 0.00 %            |
| Gasto Total de Obras y/o Acciones  | 0.00         |                   | No. de Proyectos Demandados (Salud)       | 0               |                   |
| Gasto Total de Educación           | 0.00         | 0.00 %            | No. de Proyectos Atendidos (Educación)    | 0               | 0.00 %            |
| Gasto Total de Obras y/o Acciones  | 0.00         |                   | No. de Proyectos Demandados (Educación)   | 0               |                   |

**Indicador: Apoyo Físico**

**Se integra por el monto erogado de programas y/o acciones de Agua Potable, Drenaje y Alcantarillado, Urbanización, Electrificación y Vivienda**

| <b>Estructura de los Proyectos</b>      | <b>Monto</b> | <b>Porcentaje</b> | <b>Cobertura de la Demanda</b>                | <b>Cantidad</b> | <b>Porcentaje</b> |
|---|--------------|-------------------|---|-----------------|-------------------|
| Gasto Total de Apoyo Físico             | 0.00         | 0.00 %            | No. de Proyectos Atendidos (Apoyo Físico)     | 0               | 0.00 %            |
| Gasto Total de Obras y/o Acciones       | 0.00         |                   | No. de Proyectos Demandados (Apoyo)           | 0               |                   |
| Gasto Total de Agua Potable             | 0.00         | 0.00 %            | No. de Proyectos Atendidos (Agua Potable)     | 0               | 0.00 %            |
| Gasto Total de Obras y/o Acciones       | 0.00         |                   | No. de Proyectos Demandados (Agua)            | 0               |                   |
| Gasto Total de Drenaje y Alcantarillado | 0.00         | 0.00 %            | No. de Proyectos Atendidos (Drenaje y Alc.)   | 0               | 0.00 %            |
| Gasto Total de Obras y/o Acciones       | 0.00         |                   | No. de Proyectos Demandados (Drenaje y Alc.)  | 0               |                   |
| Gasto Total de Urbanización             | 0.00         | 0.00 %            | No. de Proyectos Atendidos (Urbanización)     | 0               | 0.00 %            |
| Gasto Total de Obras y/o Acciones       | 0.00         |                   | No. de Proyectos Demandados (Urbanización)    | 0               |                   |
| Gasto Total de Agua Electrificación     | 0.00         | 0.00 %            | No. de Proyectos Atendidos (Electrificación)  | 0               | 0.00 %            |
| Gasto Total de Obras y/o Acciones       | 0.00         |                   | No. de Proyectos Demandados (Electrificación) | 0               |                   |
| Gasto Total de Vivienda                 | 0.00         | 0.00 %            | No. de Proyectos Atendidos (Vivienda)         | 0               | 0.00 %            |
| Gasto Total de Obras y/o Acciones       | 0.00         |                   | No. de Proyectos Demandados (Vivienda)        | 0               |                   |

**Indicador: Apoyo para la Producción**

**Se integra por el monto erogado de programas y/o acciones de Caminos y Proyectos Productivos**

| <b>Estructura de los Proyectos</b>      | <b>Monto</b> | <b>Porcentaje</b> | <b>Cobertura de la Demanda</b>                | <b>Cantidad</b> | <b>Porcentaje</b> |
|---|--------------|-------------------|---|-----------------|-------------------|
| Gasto Total de Apoyo para la Producción | 0.00         | 0.00 %            | No. de Proyectos Atendidos (Apoyo Producción) | 0               | 0.00 %            |
| Gasto Total de Caminos                  | 0.00         | 0.00 %            | No. de Proyectos Atendidos (Caminos)          | 0               | 0.00 %            |
| Gasto Total de Obras y/o Acciones       | 0.00         |                   | No. de Proyectos Demandados (Caminos)         | 0               |                   |
| Gasto Total de Proy. Productivos        | 0.00         | 0.00 %            | No. de Proyectos Atendidos (P. Productivos)   | 0               | 0.00 %            |
| Gasto Total de Obras y/o Acciones       | 0.00         |                   | No. de Proyectos Demandados (P. Productivos)  | 0               |                   |

INDICADORES DE EVALUACIÓN

Indicador: Otros

Se integra por el monto erogado de programas y/o acciones distintos a los considerados en Apoyo Humano, Apoyo Físico y Apoyo para la Producción

| Estructura de los Proyectos       | Monto       | Porcentaje | Cobertura de la Demanda                   | Cantidad | Porcentaje |
|-----------------------------------|-------------|------------|---|----------|------------|
| <u>Gasto Total de Otros</u>       | <u>0.00</u> |            | <u>No. de Proyectos Atendidos (Otros)</u> | <u>0</u> |            |
| Gasto Total de Obras y/o Acciones | 0.00        | 0.00 %     | No. de Proyectos Demandados (Otros)       | 0        | 0.00 %     |

Indicador: Comités

Comités y/o consejos constituidos y comunidades participantes en reuniones de comité

| Comités constituidos                            | Monto    | Porcentaje | Cobertura de la Demanda   | Cantidad | Porcentaje |
|---|----------|------------|---|----------|------------|
| <u>No. de comités y/o consejos constituidos</u> | <u>1</u> |            | <u>No. de comunidades participantes en reuniones de Comité y/o Consejos</u> | <u>1</u> |            |
| Total de Comunidades del Municipio              | 92       | 1.09 %     | Total de Comunidades del Municipio  | 92       | 1.09 %     |

Indicador: Empleos

Empleos generados y población atendida

| Empleos Generados               | Cantidad  | Porcentaje | Cobertura de la Demanda                   | Cantidad      | Porcentaje |
|---------------------------------|-----------|------------|---|---------------|------------|
| <u>No. de empleos generados</u> | <u>32</u> |            | <u>No. de población (Mujeres/Hombres)</u> | <u>32,033</u> |            |
| No. de empleos demandantes      | 32        | 100.00 %   | Población Total (Mujeres/Hombres)         | 32,033        | 100.00 %   |

**CONSEJO DE ADMINISTRACION DEL SISTEMA DE AGUA POTABLE Y ALCANTARILLADO MPAL. HUIXTLA** Periodo de consulta: 2do SEMESTRE  
**INDICADORES DE COBERTURA DE PROGRAMAS** Fecha Impresión: 14 / 11 / 2024

| PROGRAMA  | INDICADOR                         |        | COBERTURA POBLACIÓN       |          | COBERTURA LOCALIDADES        |          |
|---|-----------------------------------|--------|---------------------------|----------|------------------------------|----------|
|   | <u>Gastos del Programa</u>        | %      | <u>Población Atendida</u> | %        | <u>Localidades Atendidas</u> | %        |
|   | Gasto Total de Obras y/o Acciones |        | Población Demandada       |          | Localidades Demandadas       |          |
| 03 - INFRAESTRUCTURA Y EQUIPAMIENTO MUNICIPAL           | 0.00                              | 0.00 % | 0                         | 0.00 %   | 0                            | 0.00 %   |
| AE - ATENCIÓN DE EMERGENCIAS                            | 0.00                              | 0.00 % | 0                         | 0.00 %   | 0                            | 0.00 %   |
| AS - AGUA Y SANEAMIENTO                                 | 0.00                              | 0.00 % | 32033                     | 100.00 % | 92                           | 100.00 % |
| CD - CENTROS INTEGRADORES DE DESARROLLO                 | 0.00                              | 0.00 % | 0                         | 0.00 %   | 0                            | 0.00 %   |
| ED - EDUCACION  | 0.00                              | 0.00 % | 0                         | 0.00 %   | 0                            | 0.00 %   |
| OF - OBLIGACIONES FINANCIERAS                           | 0.00                              | 0.00 % | 0                         | 0.00 %   | 0                            | 0.00 %   |
| OP - OTROS PROYECTOS DE INFRAESTRUCTURA ECÓNOMICA       | 0.00                              | 0.00 % | 0                         | 0.00 %   | 0                            | 0.00 %   |
| OT - ORDENAMIENTO TERRITORIAL                           | 0.00                              | 0.00 % | 0                         | 0.00 %   | 0                            | 0.00 %   |
| PP - SEGURIDAD PÚBLICA                                  | 0.00                              | 0.00 % | 0                         | 0.00 %   | 0                            | 0.00 %   |
| PR - PROCESOS DE RECUPERACIÓN                           | 0.00                              | 0.00 % | 0                         | 0.00 %   | 0                            | 0.00 %   |
| R5 - PROTECCIÓN Y PRESERVACIÓN ECOLÓGICA                | 0.00                              | 0.00 % | 0                         | 0.00 %   | 0                            | 0.00 %   |
| RD - IDENTIFICACIÓN Y REDUCCIÓN DE RIESGOS DE DESASTRES | 0.00                              | 0.00 % | 0                         | 0.00 %   | 0                            | 0.00 %   |
| RS - CONSTITUCIÓN DE RESERVA                            | 0.00                              | 0.00 % | 0                         | 0.00 %   | 0                            | 0.00 %   |
| SA - SALUD  | 0.00                              | 0.00 % | 0                         | 0.00 %   | 0                            | 0.00 %   |
|   | 0.00                              |        | 0                         |          | 0                            |          |

**CONSEJO DE ADMINISTRACION DEL SISTEMA DE AGUA POTABLE Y ALCANTARILLADO MPAL. HUIXTLA** Periodo de consulta: 2do SEMESTRE  
**INDICADORES DE COBERTURA DE PROGRAMAS** Fecha Impresión: 14 / 11 / 2024

| PROGRAMA  | INDICADOR                         |        | COBERTURA POBLACIÓN       |        | COBERTURA LOCALIDADES        |        |
|---|-----------------------------------|--------|---------------------------|--------|------------------------------|--------|
|   | <u>Gastos del Programa</u>        | %      | <u>Población Atendida</u> | %      | <u>Localidades Atendidas</u> | %      |
|   | Gasto Total de Obras y/o Acciones |        | Población Demandada       |        | Localidades Demandadas       |        |
| SB - ESTÍMULOS A LA EDUCACIÓN PÚBLICA                                     | 0.00                              | 0.00 % | 0                         | 0.00 % | 0                            | 0.00 % |
| SM - SUBSEMUN/FORTASEG  | 0.00                              | 0.00 % | 0                         | 0.00 % | 0                            | 0.00 % |
| SS - ASISTENCIA SOCIAL Y SERVICIOS COMUNITARIOS                           | 0.00                              | 0.00 % | 0                         | 0.00 % | 0                            | 0.00 % |
| SU - FOMENTO AL DESARROLLO URBANO Y REGIONAL                              | 0.00                              | 0.00 % | 0                         | 0.00 % | 0                            | 0.00 % |
| TB - OPORTUNIDADES PARA LAS MUJERES                                       | 0.00                              | 0.00 % | 0                         | 0.00 % | 0                            | 0.00 % |
| TF - FOMENTO A LA PRODUCCIÓN Y PRODUCTIVIDAD                              | 0.00                              | 0.00 % | 0                         | 0.00 % | 0                            | 0.00 % |
| U9 - DEFINICIÓN Y CONDUCCIÓN DE LA PLANEACIÓN PARA EL DESARROLLO REGIONAL | 0.00                              | 0.00 % | 0                         | 0.00 % | 0                            | 0.00 % |
| UB - CAMINOS RURALES Y PUENTES  | 0.00                              | 0.00 % | 0                         | 0.00 % | 0                            | 0.00 % |
| UE - SITIOS HISTÓRICOS Y CULTURALES                                       | 0.00                              | 0.00 % | 0                         | 0.00 % | 0                            | 0.00 % |
| UG - TELEFONÍA RURAL  | 0.00                              | 0.00 % | 0                         | 0.00 % | 0                            | 0.00 % |
| UR - URBANIZACIÓN   | 0.00                              | 0.00 % | 0                         | 0.00 % | 0                            | 0.00 % |
| VI - VIVIENDA   | 0.00                              | 0.00 % | 0                         | 0.00 % | 0                            | 0.00 % |

| <b>Estructura de los Proyectos</b>                         | <b>Monto</b> | <b>Porcentaje</b> |
|--|--------------|-------------------|
| <u>Gasto Total Fin de la Pobreza</u>                       | <u>0.00</u>  | 0.00 %            |
| Gasto Total de Obras y/o Acciones                          | 0.00         |                   |
| <u>Gasto Total Hambre Cero</u>                             | <u>0.00</u>  | 0.00 %            |
| Gasto Total de Obras y/o Acciones                          | 0.00         |                   |
| <u>Gasto Total Salud y Bienestar</u>                       | <u>0.00</u>  | 0.00 %            |
| Gasto Total de Obras y/o Acciones                          | 0.00         |                   |
| <u>Gasto Total Educación de Calidad</u>                    | <u>0.00</u>  | 0.00 %            |
| Gasto Total de Obras y/o Acciones                          | 0.00         |                   |
| <u>Gasto Total Igualdad de Género</u>                      | <u>0.00</u>  | 0.00 %            |
| Gasto Total de Obras y/o Acciones                          | 0.00         |                   |
| <u>Gasto Total Agua Limpia y Saneamiento</u>               | <u>0.00</u>  | 0.00 %            |
| Gasto Total de Obras y/o Acciones                          | 0.00         |                   |
| <u>Gasto Total Energía Asequible y no Contaminante</u>     | <u>0.00</u>  | 0.00 %            |
| Gasto Total de Obras y/o Acciones                          | 0.00         |                   |
| <u>Gasto Total Trabajo Decente y Crecimiento Económico</u> | <u>0.00</u>  | 0.00 %            |
| Gasto Total de Obras y/o Acciones                          | 0.00         |                   |
| <u>Gasto Total Ciudades y Comunidades Sostenibles</u>      | <u>0.00</u>  | 0.00 %            |
| Gasto Total de Obras y/o Acciones                          | 0.00         |                   |
| <u>Gasto Total Paz, Justicia e Instituciones Sólidas</u>   | <u>0.00</u>  | 0.00 %            |
| Gasto Total de Obras y/o Acciones                          | 0.00         |                   |

**O DE ADMINISTRACION DEL SISTEMA DE AGUA POTABLE Y ALCANTARILLADO MPAL, I**  
**ESTADO DE SITUACIÓN FINANCIERA DETALLADO**  
**Al 31/12/2019**  
**( P E S O S )**

**ESFD**  
**FECHA 14 / 11 / 2024**  
**HOJA 1 DE 1**

|   | SALDO AL PERIODO<br>ACTUAL | SALDO AL PERIODO<br>ANTERIOR | NOTA<br>REL. |
|---|----------------------------|------------------------------|--------------|
| <b><u>ACTIVO</u></b>  |                            |                              |              |
| <b><u>Activo Circulante</u></b>                                   |                            |                              |              |
| <b>Efectivo y Equivalentes</b>                                    |                            |                              |              |
| Efectivo  | 76,237.34                  | 244,477.12                   | ESF-1        |
| <b>Derechos a Recibir Efectivo y Equivalentes</b>                 |                            |                              |              |
| Deudores Diversos por Cobrar a Corto Plazo                        | 501,872.91                 | 70,637.31                    | ESF-3        |
| <b>Total Activo Circulante</b>                                    | <b>578,110.25</b>          | <b>315,114.43</b>            |              |
| <b><u>Activo No Circulante</u></b>                                |                            |                              |              |
| <b>Bienes Muebles</b>   |                            |                              | ESF-08       |
| Mobiliario y Equipo de Administración                             | 10,500.00                  | 10,500.00                    |              |
| Maquinaria, Otros Equipos y Herramientas                          | 90,750.00                  | 90,750.00                    |              |
| <b>Depreciación, Deterioro y Amortización Acumulada de Bienes</b> |                            |                              |              |
| Depreciación Acumulada de Bienes Muebles                          | -40,875.00                 | -31,795.00                   | ESF-08       |
| <b>Total Activo No Circulante</b>                                 | <b>60,375.00</b>           | <b>69,455.00</b>             |              |
| <b>TOTAL ACTIVO</b>   | <b>638,485.25</b>          | <b>384,569.43</b>            |              |
| <b><u>PASIVO</u></b>  |                            |                              |              |
| <b>TOTAL PASIVO</b>   | <b>0.00</b>                | <b>0.00</b>                  |              |
| <b><u>HACIENDA PÚBLICA/PATRIMONIO</u></b>                         |                            |                              |              |
| <b><u>Hacienda Pública/ Patrimonio Contribuido</u></b>            |                            |                              |              |
| <b>Donaciones de Capital</b>                                      |                            |                              |              |
| Donaciones de Capital   | -1,000.00                  | -1,000.00                    |              |
| <b>Total Hacienda Pública/ Patrimonio Contribuido</b>             | <b>-1,000.00</b>           | <b>-1,000.00</b>             |              |
| <b><u>Hacienda Pública/Patrimonio Generado</u></b>                |                            |                              |              |
| <b>Resultado de Ejercicio</b>                                     |                            |                              |              |
| Resultado del Ejercicio (Ahorro/Desahorro)                        | 253,915.82                 | 281,229.22                   |              |
| Incrementos   | 0.00                       | 50,000.00                    |              |
| <b>Resultados de Ejercicios Anteriores</b>                        |                            |                              |              |
| Resultados de Ejercicios Anteriores                               | 385,569.43                 | 54,340.21                    |              |
| <b>Total Hacienda Pública/Patrimonio Generado</b>                 | <b>639,485.25</b>          | <b>385,569.43</b>            |              |
| <b>TOTAL HACIENDA PÚBLICA / PATRIMONIO</b>                        | <b>638,485.25</b>          | <b>384,569.43</b>            |              |
| <b>TOTAL PASIVO MÁS HACIENDA PÚBLICA / PATRIMONIO</b>             | <b>638,485.25</b>          | <b>384,569.43</b>            |              |

*“Bajo protesta de decir verdad declaramos que los Estados Financieros y sus notas,  
son razonablemente correctos y son responsabilidad del emisor”*

ELABORÓ

REVISÓ

AUTORIZÓ

TESORERO

SINDICO

CARLOS ARIEL GONZALEZ  
PUON  
RESP. SIST. AGUA POTABLE

**NOMBRE DEL ENTE PÚBLICO (a)**  
**INFORME ANALÍTICO DE LA DEUDA PÚBLICA Y OTROS PASIVOS - LDF**  
 Del 01 de Enero al xx de xxxxx de 201X (b)  
 (PESOS)

IADPyOP

(c) Página \_\_\_ de \_\_\_  
 (d) Fecha de Imp. \_\_\_/\_\_\_/\_\_\_

| DENOMINACIÓN DE LA DEUDA PÚBLICA Y OTROS PASIVOS (e)         | SALDO AL 31 DE DICIEMBRE DE 201X -1 (f) | DISPOSICIONES DEL PERIODO (g) | AMORTIZACIONES DEL PERIODO (h) | REVALUACIONES, RECLASIFICACIONES Y OTROS AJUSTES (i) | SALDO AL FINAL DEL PERIODO (j) | PAGO DE INTERESES DEL PERIODO (k) | PAGO DE COMISIONES Y DEMÁS COSTOS ASOCIADOS DURANTE EL PERIODO (l) |
|--|---|-------------------------------|--------------------------------|--|--------------------------------|-----------------------------------|--|
| <b>DEUDA PÚBLICA</b>   | <b>A</b>                                |                               |                                |  |                                |                                   |  |
| CORTO PLAZO  | A.1                                     |                               |                                |  |                                |                                   |  |
| Instituciones de crédito                                     | A.1.1                                   |                               |                                |  |                                |                                   |  |
| Títulos y valores  | A.1.2                                   |                               |                                |  |                                |                                   |  |
| Arrendamientos financieros                                   | A.1.3                                   |                               |                                |  |                                |                                   |  |
| LARGO PLAZO  | A.2                                     |                               |                                |  |                                |                                   |  |
| Instituciones de crédito                                     | A.2.1                                   |                               |                                |  |                                |                                   |  |
| Títulos y valores  | A.2.2                                   |                               |                                |  |                                |                                   |  |
| Arrendamientos financieros                                   | A.2.3                                   |                               |                                |  |                                |                                   |  |
| <b>OTROS PASIVOS</b>   | <b>B</b>                                |                               |                                |  |                                |                                   |  |
| <b>TOTAL DE LA DEUDA PÚBLICA Y OTROS PASIVOS</b>             | <b>C = A + B</b>                        |                               |                                |  |                                |                                   |  |
| <b>DEUDA CONTINGENTE (Informativo) 1</b>                     | <b>D</b>                                |                               |                                |  |                                |                                   |  |
| Deuda contingente 1  | D.1                                     |                               |                                |  |                                |                                   |  |
| Deuda contingente 2  | D.2                                     |                               |                                |  |                                |                                   |  |
| Deuda Contingente xx   | D.X                                     |                               |                                |  |                                |                                   |  |
| <b>VALOR DE INSTRUMENTOS BONO CUPÓN CERO (Informativo) 2</b> | <b>E</b>                                |                               |                                |  |                                |                                   |  |
| Deuda contingente 1  | E.1                                     |                               |                                |  |                                |                                   |  |
| Deuda contingente 2  | E.2                                     |                               |                                |  |                                |                                   |  |
| Deuda Contingente xx   | E.X                                     |                               |                                |  |                                |                                   |  |

| OBLIGACIONES A CORTO PLAZO (m)                  | MONTO CONTRATADO (n) | PLAZO PACTADO (ñ) | TASA DE INTERÉS (o) | COMISIONES Y COSTOS RELACIONADOS (p) | TASA EFECTIVA (q) |
|---|----------------------|-------------------|---------------------|--------------------------------------|-------------------|
| <b>OBLIGACIONES A CORTO PLAZO (Informativo)</b> | <b>F</b>             |                   |                     |                                      |                   |
| Crédito 1                                       | F.1                  |                   |                     |                                      |                   |
| Crédito 2                                       | F.2                  |                   |                     |                                      |                   |
| Crédito xxx                                     | F.X                  |                   |                     |                                      |                   |





ODF

\_\_ de \_\_  
\_\_/\_\_/\_\_

SALDO PENDIENTE POR  
PAGAR DE LA  
INVERSIÓN AL XX DE XX  
DE 201X (ñ)

HUIXTLA  
BALANCE PRESUPUESTARIO - LDF  
Del 01/01/2019 al 31/12/2019  
( P E S O S )

BP  
Page 1 of 2  
Fecha de impresion 14/11/2024

| CONCEPTO  | ESTIMADO / APROBADO | DEVENGADO           | RECAUDADO / PAGADO  |
|---|---------------------|---------------------|---------------------|
| <b>INGRESOS TOTALES</b>   | <b>1,775,293.35</b> | <b>4,404,714.75</b> | <b>4,404,714.75</b> |
| INGRESOS DE LIBRE DISPOSICIÓN   | 1,775,293.35        | 4,404,714.75        | 4,404,714.75        |
| TRANSFERENCIAS FEDERALES ETIQUETADAS  | 0.00                | 0.00                | 0.00                |
| FINANCIAMIENTO NETO   | 0.00                | 0.00                | 0.00                |
| <b>EGRESOS PRESUPUESTARIOS</b>  | <b>1,775,293.35</b> | <b>3,823,949.01</b> | <b>3,823,949.01</b> |
| GASTO NO ETIQUETADO (SIN INCLUIR AMORTIZACIONES DE LA DEUDA PÚBLICA)                        | 1,775,293.35        | 3,823,949.01        | 3,823,949.01        |
| GASTO ETIQUETADO (SIN INCLUIR AMORTIZACIONES DE LA DEUDA PÚBLICA)                           | 0.00                | 0.00                | 0.00                |
| <b>REMANENTES DEL EJERCICIO ANTERIOR</b>  | <b>0.00</b>         | <b>317,769.92</b>   | <b>317,769.92</b>   |
| REMANENTES DE INGRESOS DE LIBRE DISPOSICIÓN APLICADOS EN EL PERIODO                         | 0.00                | 317,769.92          | 317,769.92          |
| REMANENTES DE TRANSFERENCIAS FEDERALES ETIQUETADAS APLICADAS EN EL PERIODO                  | 0.00                | 0.00                | 0.00                |
| <b>BALANCE PRESUPUESTARIO</b>   | <b>0.00</b>         | <b>898,535.66</b>   | <b>898,535.66</b>   |
| <b>BALANCE PRESUPUESTARIO SIN FINANCIAMIENTO NETO</b>                                       | <b>0.00</b>         | <b>898,535.66</b>   | <b>898,535.66</b>   |
| <b>BALANCE PRESUPUESTARIO SIN FINANCIAMIENTO NETO SIN REMANENTES DEL EJERCICIO ANTERIOR</b> | <b>0.00</b>         | <b>580,765.74</b>   | <b>580,765.74</b>   |

| CONCEPTO  | ESTIMADO / APROBADO | DEVENGADO         | RECAUDADO / PAGADO |
|---|---------------------|-------------------|--------------------|
| <b>INTERESES, COMISIONES Y GASTO DE LA DEUDA</b>                  | <b>0.00</b>         | <b>0.00</b>       | <b>0.00</b>        |
| INTERESES, COMISIONES Y GASTO DE LA DEUDA CON GASTO NO ETIQUETADO | 0.00                | 0.00              | 0.00               |
| INTERESES, COMISIONES Y GASTO DE LA DEUDA CON GASTO ETIQUETADO    | 0.00                | 0.00              | 0.00               |
| <b>BALANCE PRIMARIO</b>   | <b>0.00</b>         | <b>580,765.74</b> | <b>580,765.74</b>  |

| CONCEPTO  | ESTIMADO / APROBADO | DEVENGADO   | RECAUDADO / PAGADO |
|---|---------------------|-------------|--------------------|
| <b>FINANCIAMIENTO</b>   | <b>0.00</b>         | <b>0.00</b> | <b>0.00</b>        |
| FINANCIAMIENTO CON FUENTE DE PAGO DE INGRESOS CON LIBRE DISPOSICIÓN       | 0.00                | 0.00        | 0.00               |
| FINANCIAMIENTO CON FUENTE DE PAGO DE TRANSFERENCIAS FEDERALES ETIQUETADAS | 0.00                | 0.00        | 0.00               |
| <b>AMORTIZACIÓN DE LA DEUDA</b>   | <b>0.00</b>         | <b>0.00</b> | <b>0.00</b>        |
| AMORTIZACIÓN DE LA DEUDA PÚBLICA CON GASTO NO ETIQUETADO                  | 0.00                | 0.00        | 0.00               |
| AMORTIZACIÓN DE LA DEUDA PÚBLICA CON GASTO ETIQUETADO                     | 0.00                | 0.00        | 0.00               |
| <b>FINANCIAMIENTO NETO</b>  | <b>0.00</b>         | <b>0.00</b> | <b>0.00</b>        |

ELABORÓ

REVISÓ

AUTORIZÓ

CARLOS ARIEL GONZALEZ PUON

TESORERO

SINDICO

RESP. SIST. AGUA POTABLE

| CONCEPTO  | ESTIMADO /<br>APROBADO | DEVENGADO           | RECAUDADO /<br>PAGADO |
|---|------------------------|---------------------|-----------------------|
| <b>INGRESOS DE LIBRE DISPOSICIÓN</b>  | <b>1,775,293.35</b>    | <b>4,404,714.75</b> | <b>4,404,714.75</b>   |
| <b>FINANCIAMIENTO NETO CON FUENTE DE PAGO DE<br/>INGRESOS DE LIBRE DISPOSICIÓN</b>                | <b>0.00</b>            | <b>0.00</b>         | <b>0.00</b>           |
| FINANCIAMIENTO CON FUENTE DE PAGO DE INGRESOS<br>CON LIBRE DISPOSICIÓN                            | 0.00                   | 0.00                | 0.00                  |
| AMORTIZACIÓN DE LA DEUDA PÚBLICA CON GASTO NO<br>ETIQUETADO                                       | 0.00                   | 0.00                | 0.00                  |
| <b>GASTO NO ETIQUETADO (SIN INCLUIR<br/>AMORTIZACIONES DE LA DEUDA PÚBLICA)</b>                   | <b>1,775,293.35</b>    | <b>3,823,949.01</b> | <b>3,823,949.01</b>   |
| <b>REMANENTES DE INGRESOS DE LIBRE<br/>DISPOSICIÓN APLICADOS EN EL PERIODO</b>                    | <b>0.00</b>            | <b>317,769.92</b>   | <b>317,769.92</b>     |
| <b>BALANCE PRESUPUESTARIO DE RECURSOS<br/>DISPONIBLES</b>   | <b>0.00</b>            | <b>898,535.66</b>   | <b>898,535.66</b>     |
| <b>BALANCE PRESUPUESTARIO DE RECURSOS<br/>DISPONIBLES SIN FINANCIAMIENTO NETO<br/>DISPONIBLES</b> | <b>0.00</b>            | <b>898,535.66</b>   | <b>898,535.66</b>     |

| CONCEPTO  | ESTIMADO /<br>APROBADO | DEVENGADO   | RECAUDADO /<br>PAGADO |
|---|------------------------|-------------|-----------------------|
| <b>TRANSFERENCIAS FEDERALES ETIQUETADAS</b>   | <b>0.00</b>            | <b>0.00</b> | <b>0.00</b>           |
| <b>FINANCIAMIENTO NETO CON FUENTE DE PAGO DE<br/>TRANSFERENCIAS FEDERALES ETIQUETADAS</b> | <b>0.00</b>            | <b>0.00</b> | <b>0.00</b>           |
| FINANCIAMIENTO CON FUENTE DE PAGO DE<br>TRANSFERENCIAS FEDERALES ETIQUETADAS              | 0.00                   | 0.00        | 0.00                  |
| AMORTIZACIÓN DE LA DEUDA PÚBLICA CON GASTO<br>ETIQUETADO                                  | 0.00                   | 0.00        | 0.00                  |
| <b>GASTO ETIQUETADO (SIN INCLUIR<br/>AMORTIZACIONES DE LA DEUDA PÚBLICA)</b>              | <b>0.00</b>            | <b>0.00</b> | <b>0.00</b>           |
| <b>REMANENTES DE TRANSFERENCIAS FEDERALES<br/>ETIQUETADAS APLICADAS EN EL PERIODO</b>     | <b>0.00</b>            | <b>0.00</b> | <b>0.00</b>           |
| <b>BALANCE PRESUPUESTARIO DE RECURSOS<br/>ETIQUETADOS</b>                                 | <b>0.00</b>            | <b>0.00</b> | <b>0.00</b>           |
| <b>BALANCE PRESUPUESTARIO DE RECURSOS SIN<br/>FINANCIAMIENTO NETO</b>                     | <b>0.00</b>            | <b>0.00</b> | <b>0.00</b>           |

ELABORÓ

REVISÓ

AUTORIZÓ

TESORERO

SINDICO

CARLOS ARIEL GONZALEZ PUON

RESP. SIST. AGUA POTABLE

ESTADO ANALÍTICO DE INGRESOS

FECHA : 14/11/2024

DEL 01/01/2019 AL 31/12/2019  
(PESOS)

HOJA : 1 DE 3

| Concepto   | INGRESOS     |                              |              |           |              |              |
|--|--------------|------------------------------|--------------|-----------|--------------|--------------|
|  | Estimado     | Ampliaciones/<br>Reducciones | Modificado   | Devengado | Recaudado    | Diferencia   |
| <b>INGRESOS DE LIBRE DISPOSICIÓN</b>                                 |              |                              |              |           |              |              |
| IMPUESTOS  | 0.00         | 0.00                         | 0.00         | 0.00      | 0.00         | 0.00         |
| CUOTAS Y APORTACIONES DE SEGURIDAD SOCIAL                            | 0.00         | 0.00                         | 0.00         | 0.00      | 0.00         | 0.00         |
| CONTRIBUCIONES DE MEJORAS  | 1,775,293.35 | 0.00                         | 1,775,293.35 | 0.00      | 3,023,397.38 | 1,248,104.03 |
| DERECHOS   | 0.00         | 0.00                         | 0.00         | 0.00      | 0.00         | 0.00         |
| PRODUCTOS  | 0.00         | 0.00                         | 0.00         | 0.00      | 0.00         | 0.00         |
| APROVECHAMIENTOS   | 0.00         | 0.00                         | 0.00         | 0.00      | 0.00         | 0.00         |
| INGRESOS POR VENTAS DE BIENES Y SERVICIOS                            | 0.00         | 0.00                         | 0.00         | 0.00      | 0.00         | 0.00         |
| PARTICIPACIONES  | 0.00         | 0.00                         | 0.00         | 0.00      | 0.00         | 0.00         |
| Fondo General de Participaciones                                     | 0.00         | 0.00                         | 0.00         | 0.00      | 0.00         | 0.00         |
| Fondo de Fomento Municipal   | 0.00         | 0.00                         | 0.00         | 0.00      | 0.00         | 0.00         |
| Fondo de Fiscalización y Recaudación                                 | 0.00         | 0.00                         | 0.00         | 0.00      | 0.00         | 0.00         |
| Fondo de Compensación  | 0.00         | 0.00                         | 0.00         | 0.00      | 0.00         | 0.00         |
| Fondo de Extracción de Hidrocarburos                                 | 0.00         | 0.00                         | 0.00         | 0.00      | 0.00         | 0.00         |
| Impuesto Especial Sobre Producción y Servicios                       | 0.00         | 0.00                         | 0.00         | 0.00      | 0.00         | 0.00         |
| 0.136% de la Recaudación Federal Participable                        | 0.00         | 0.00                         | 0.00         | 0.00      | 0.00         | 0.00         |
| 3.17% Sobre Extracción de Petróleo                                   | 0.00         | 0.00                         | 0.00         | 0.00      | 0.00         | 0.00         |
| Gasolinas y Diesel   | 0.00         | 0.00                         | 0.00         | 0.00      | 0.00         | 0.00         |
| Fondo del Impuesto Sobre la Renta                                    | 0.00         | 0.00                         | 0.00         | 0.00      | 0.00         | 0.00         |
| Fondo de Estabilización de los Ingresos de las Entidades Federativas | 0.00         | 0.00                         | 0.00         | 0.00      | 0.00         | 0.00         |
| INCENTIVOS DERIVADOS DE LA COLABORACIÓN FISCAL                       | 0.00         | 0.00                         | 0.00         | 0.00      | 0.00         | 0.00         |
| Tenencia o Uso de Vehículos  | 0.00         | 0.00                         | 0.00         | 0.00      | 0.00         | 0.00         |
| Fondo de Compensación ISAN   | 0.00         | 0.00                         | 0.00         | 0.00      | 0.00         | 0.00         |
| Impuesto Sobre Automóviles Nuevos                                    | 0.00         | 0.00                         | 0.00         | 0.00      | 0.00         | 0.00         |
| Fondo de Compensación de Repecos-Intermedios                         | 0.00         | 0.00                         | 0.00         | 0.00      | 0.00         | 0.00         |

ELABORÓ

REVISÓ

AUTORIZÓ

TESORERO

SINDICO

CARLOS ARIEL GONZALEZ  
PUON

RESP. SIST. AGUA POTABLE

ESTADO ANALÍTICO DE INGRESOS

FECHA : 14/11/2024

DEL 01/01/2019 AL 31/12/2019  
(PESOS)

HOJA : 2 DE 3

| Concepto  | INGRESOS            |                              |                     |             |                     |                     |
|---|---------------------|------------------------------|---------------------|-------------|---------------------|---------------------|
|   | Estimado            | Ampliaciones/<br>Reducciones | Modificado          | Devengado   | Recaudado           | Diferencia          |
| Otros Incentivos Económicos   | 0.00                | 0.00                         | 0.00                | 0.00        | 0.00                | 0.00                |
| TRANSFERENCIAS  | 0.00                | 0.00                         | 0.00                | 0.00        | 1,381,317.37        | 1,381,317.37        |
| CONVENIOS   | 0.00                | 0.00                         | 0.00                | 0.00        | 0.00                | 0.00                |
| Otros Convenios y Subsidios   | 0.00                | 0.00                         | 0.00                | 0.00        | 0.00                | 0.00                |
| OTROS INGRESOS DE LIBRE DISPOSICIÓN   | 0.00                | 0.00                         | 0.00                | 0.00        | 0.00                | 0.00                |
| Participaciones en Ingresos Locales   | 0.00                | 0.00                         | 0.00                | 0.00        | 0.00                | 0.00                |
| Otros Ingresos de Libre Disposición   | 0.00                | 0.00                         | 0.00                | 0.00        | 0.00                | 0.00                |
| <b>TOTAL DE INGRESOS DE LIBRE DISPOSICIÓN</b>   | <b>1,775,293.35</b> | <b>0.00</b>                  | <b>1,775,293.35</b> | <b>0.00</b> | <b>4,404,714.75</b> | <b>2,629,421.40</b> |
| <b>INGRESOS EXCEDENTES DE INGRESOS DE LIBRE DISPOSICIÓN</b>   |                     |                              |                     |             |                     |                     |
| <b>TRANSFERENCIAS FEDERALES ETIQUETADAS</b>   |                     |                              |                     |             |                     |                     |
| <b>APORTACIONES</b>   | 0.00                | 0.00                         | 0.00                | 0.00        | 0.00                | 0.00                |
| Fondo de Aportaciones para la Nómina Educativo y Gasto Operativo  | 0.00                | 0.00                         | 0.00                | 0.00        | 0.00                | 0.00                |
| Fondo de Aportaciones para la Infraestructura de Salud  | 0.00                | 0.00                         | 0.00                | 0.00        | 0.00                | 0.00                |
| Fondo de Aportaciones para la Infraestructura Social  | 0.00                | 0.00                         | 0.00                | 0.00        | 0.00                | 0.00                |
| Fondo de Aportaciones para el Fortalecimiento de los Municipios y de las Demarcaciones Territoriales del Distrito Federal | 0.00                | 0.00                         | 0.00                | 0.00        | 0.00                | 0.00                |
| Fondo de Aportaciones Múltiples   | 0.00                | 0.00                         | 0.00                | 0.00        | 0.00                | 0.00                |
| Fondo de Aportaciones para la Educación Tecnológica y de Adultos  | 0.00                | 0.00                         | 0.00                | 0.00        | 0.00                | 0.00                |
| Fondo de Aportaciones para la Seguridad Pública de los Estados y del Distrito Federal                                     | 0.00                | 0.00                         | 0.00                | 0.00        | 0.00                | 0.00                |
| Fondo de Aportaciones para el Fortalecimiento de las Entidades Federativas  | 0.00                | 0.00                         | 0.00                | 0.00        | 0.00                | 0.00                |
| <b>CONVENIOS</b>  | 0.00                | 0.00                         | 0.00                | 0.00        | 0.00                | 0.00                |
| Convenios de Protección Social en Salud   | 0.00                | 0.00                         | 0.00                | 0.00        | 0.00                | 0.00                |

ELABORÓ

REVISÓ

AUTORIZÓ

TESORERO

SINDICO

CARLOS ARIEL GONZALEZ  
PUON  
RESP. SIST. AGUA POTABLE

ESTADO ANALÍTICO DE INGRESOS

FECHA : 14/11/2024

DEL 01/01/2019 AL 31/12/2019  
(PESOS)

HOJA : 3 DE 3

| Concepto  | INGRESOS            |                              |                     |             |                     |             |
|---|---------------------|------------------------------|---------------------|-------------|---------------------|-------------|
|   | Estimado            | Ampliaciones/<br>Reducciones | Modificado          | Devengado   | Recaudado           | Diferencia  |
| Convenios de Descentralización  | 0.00                | 0.00                         | 0.00                | 0.00        | 0.00                | 0.00        |
| Convenios de Reasignación   | 0.00                | 0.00                         | 0.00                | 0.00        | 0.00                | 0.00        |
| Otros Convenios y Subsidios   | 0.00                | 0.00                         | 0.00                | 0.00        | 0.00                | 0.00        |
| FONDOS DISTINTOS DE APORTACIONES  | 0.00                | 0.00                         | 0.00                | 0.00        | 0.00                | 0.00        |
| Fondo para Entidades Federativas y Municipios Productores de Hidrocarburos                      | 0.00                | 0.00                         | 0.00                | 0.00        | 0.00                | 0.00        |
| Fondo Minero  | 0.00                | 0.00                         | 0.00                | 0.00        | 0.00                | 0.00        |
| TRANSFERENCIAS, SUBSIDIOS Y SUBVENCIONES, Y PENSIONES Y JUBILACIONES                            | 0.00                | 0.00                         | 0.00                | 0.00        | 0.00                | 0.00        |
| OTRAS TRANSFERENCIAS FEDERALES ETIQUETADAS  | 0.00                | 0.00                         | 0.00                | 0.00        | 0.00                | 0.00        |
| <b>TOTAL DE TRANSFERENCIAS FEDERALES ETIQUETADAS</b>  | <b>0.00</b>         | <b>0.00</b>                  | <b>0.00</b>         | <b>0.00</b> | <b>0.00</b>         | <b>0.00</b> |
| <b>INGRESOS DERIVADOS DE FINANCIAMIENTO</b>   | <b>0.00</b>         | <b>0.00</b>                  | <b>0.00</b>         | <b>0.00</b> | <b>0.00</b>         | <b>0.00</b> |
| <b>TOTAL DE INGRESOS</b>  | <b>1,775,293.35</b> | <b>0.00</b>                  | <b>1,775,293.35</b> | <b>0.00</b> | <b>4,404,714.75</b> | <b>0.00</b> |
| DATOS INFORMATIVOS  |                     |                              |                     |             |                     |             |
| Ingresos Derivados de Financiamiento con Fuente de Pago de Ingresos de Libre Disposición        |                     | 0.00                         |                     | 0.00        | 0.00                | 0.00        |
| Ingresos Derivados de Financiamiento con Fuente de Pago de Transferencias Federales Etiquetadas |                     | 0.00                         |                     | 0.00        | 0.00                | 0.00        |

ELABORÓ

REVISÓ

AUTORIZÓ

TESORERO

SINDICO

CARLOS ARIEL GONZALEZ  
PUON  
RESP. SIST. AGUA POTABLE

**ESTADO ANALÍTICO DEL EJERCICIO DEL PRESUPUESTO DE EGRESOS DETALLADO**  
**CLASIFICACIÓN POR OBJETO DEL GASTO (Capítulo y Concepto)**

**EAEPED-COG**  
**CyC**

**HUIXTLA**

14-nov-24

DEL PERIODO: Del 01/01/2019 al 31/12/2019

Pág. 1 de 6

| Capítulo/<br>Concepto | CONCEPTO  | EGRESOS             |                              |                     |                     |                     | SUBEJERCICIO      |
|-----------------------|---|---------------------|------------------------------|---------------------|---------------------|---------------------|-------------------|
|                       |   | APROBADO            | AMPLIACIONES/<br>REDUCCIONES | MODIFICADO          | DEVENGADO           | PAGADO              |                   |
| <b>NO ETIQUETADO</b>  |   |                     |                              |                     |                     |                     |                   |
| <b>1000</b>           | <b>SERVICIOS PERSONALES</b>   | <b>1,608,155.32</b> | <b>567,842.06</b>            | <b>2,175,997.38</b> | <b>2,175,997.38</b> | <b>2,175,997.38</b> | <b>0.00</b>       |
| 1100                  | REMUNERACIONES AL PERSONAL DE CARÁCTER PERMANENTE.                        | 1,398,731.15        | 537,102.19                   | 1,935,833.34        | 1,935,833.34        | 1,935,833.34        | 0.00              |
| 1200                  | REMUNERACIONES AL PERSONAL DE CARÁCTER TRANSITORIO                        | 0.00                | 0.00                         | 0.00                | 0.00                | 0.00                | 0.00              |
| 1300                  | REMUNERACIONES ADICIONALES Y ESPECIALES                                   | 209,424.17          | 30,739.87                    | 240,164.04          | 240,164.04          | 240,164.04          | 0.00              |
| 1400                  | SEGURIDAD SOCIAL  | 0.00                | 0.00                         | 0.00                | 0.00                | 0.00                | 0.00              |
| 1500                  | OTRAS PRESTACIONES SOCIALES Y ECONÓMICAS                                  | 0.00                | 0.00                         | 0.00                | 0.00                | 0.00                | 0.00              |
| 1600                  | PREVISIONES   | 0.00                | 0.00                         | 0.00                | 0.00                | 0.00                | 0.00              |
| 1700                  | PAGO DE ESTÍMULOS A SERVIDORES PÚBLICOS                                   | 0.00                | 0.00                         | 0.00                | 0.00                | 0.00                | 0.00              |
| <b>2000</b>           | <b>MATERIALES Y SUMINISTROS</b>   | <b>92,007.33</b>    | <b>2,292,363.77</b>          | <b>2,384,371.10</b> | <b>1,954,554.54</b> | <b>1,954,554.54</b> | <b>429,816.56</b> |
| 2100                  | MATERIALES DE ADMINISTRACIÓN, EMISIÓN DE DOCUMENTOS Y ARTÍCULOS OFICIALES | 17,007.33           | 355,137.83                   | 372,145.16          | 308,439.88          | 308,439.88          | 63,705.28         |
| 2200                  | ALIMENTOS Y UTENSILIOS  | 2,080.00            | -2,080.00                    | 0.00                | 0.00                | 0.00                | 0.00              |
| 2300                  | MATERIAS PRIMAS Y MATERIALES DE PRODUCCIÓN Y COMERCIALIZACIÓN             | 0.00                | 0.00                         | 0.00                | 0.00                | 0.00                | 0.00              |
| 2400                  | MATERIALES Y ARTÍCULOS DE CONSTRUCCIÓN Y DE REPARACIÓN                    | 12,080.00           | 1,452,195.18                 | 1,464,275.18        | 1,144,099.45        | 1,144,099.45        | 320,175.73        |
| 2500                  | PRODUCTOS QUÍMICOS, FARMACÉUTICOS Y DE LABORATORIO                        | 15,080.00           | 495,960.76                   | 511,040.76          | 475,144.44          | 475,144.44          | 35,896.32         |
| 2600                  | COMBUSTIBLES, LUBRICANTES Y ADITIVOS                                      | 21,840.00           | -10,700.00                   | 11,140.00           | 1,130.77            | 1,130.77            | 10,009.23         |
| 2700                  | VESTUARIO, BLANCOS, PRENDAS DE PROTECCIÓN Y ARTÍCULOS DEPORTIVOS          | 0.00                | 0.00                         | 0.00                | 0.00                | 0.00                | 0.00              |
| 2800                  | MATERIALES Y SUMINISTROS PARA SEGURIDAD                                   | 0.00                | 0.00                         | 0.00                | 0.00                | 0.00                | 0.00              |
| 2900                  | HERRAMIENTAS, REFACCIONES Y ACCESORIOS MENORES                            | 23,920.00           | 1,850.00                     | 25,770.00           | 25,740.00           | 25,740.00           | 30.00             |
| <b>3000</b>           | <b>SERVICIOS GENERALES</b>  | <b>74,464.00</b>    | <b>84,330.00</b>             | <b>158,794.00</b>   | <b>11,167.01</b>    | <b>11,167.01</b>    | <b>126,434.99</b> |
| 3100                  | SERVICIOS BÁSICOS   | 4,264.00            | 28,500.00                    | 32,764.00           | 3,506.00            | 3,506.00            | 8,066.00          |
| 3200                  | SERVICIOS DE ARRENDAMIENTO  | 0.00                | 0.00                         | 0.00                | 0.00                | 0.00                | 0.00              |
| 3300                  | SERVICIOS PROFESIONALES, CIENTÍFICOS, TÉCNICOS Y OTROS SERVICIOS          | 2,080.00            | -52.00                       | 2,028.00            | 48.00               | 48.00               | 1,980.00          |
| 3400                  | SERVICIOS FINANCIEROS, BANCARIOS Y COMERCIALES                            | 1,040.00            | 0.00                         | 1,040.00            | 0.00                | 0.00                | 1,040.00          |











**ESTADO ANALÍTICO DEL EJERCICIO DEL PRESUPUESTO DE EGRESOS DETALLADO**  
**CLASIFICACIÓN POR OBJETO DEL GASTO (Capítulo y Concepto)**

**EAEPED-COG**  
**CyC**

**HUIXTLA**

14-nov-24

DEL PERIODO: Del 01/01/2019 al 31/12/2019

Pág. 6 de 6

| Capítulo/<br>Concepto | CONCEPTO  | EGRESOS             |                              |                     |                     |                     | SUB EJERCICIO     |
|-----------------------|---|---------------------|------------------------------|---------------------|---------------------|---------------------|-------------------|
|                       |   | APROBADO            | AMPLIACIONES/<br>REDUCCIONES | MODIFICADO          | DEVENGADO           | PAGADO              |                   |
| 7300                  | COMPRA DE TÍTULOS Y VALORES                                   | 0.00                | 0.00                         | 0.00                | 0.00                | 0.00                | 0.00              |
| 7400                  | CONCESIÓN DE PRÉSTAMOS  | 0.00                | 0.00                         | 0.00                | 0.00                | 0.00                | 0.00              |
| 7500                  | INVERSIONES EN FIDEICOMISOS, MANDATOS Y OTROS ANÁLOGOS        | 0.00                | 0.00                         | 0.00                | 0.00                | 0.00                | 0.00              |
| 7600                  | OTRAS INVERSIONES FINANCIERAS                                 | 0.00                | 0.00                         | 0.00                | 0.00                | 0.00                | 0.00              |
| 7900                  | PROVISIONES PARA CONTINGENCIAS Y OTRAS EROGACIONES ESPECIALES | 0.00                | 0.00                         | 0.00                | 0.00                | 0.00                | 0.00              |
| <b>8000</b>           | <b>PARTICIPACIONES Y APORTACIONES</b>                         | <b>0.00</b>         | <b>0.00</b>                  | <b>0.00</b>         | <b>0.00</b>         | <b>0.00</b>         | <b>0.00</b>       |
| 8100                  | PARTICIPACIONES   | 0.00                | 0.00                         | 0.00                | 0.00                | 0.00                | 0.00              |
| 8300                  | APORTACIONES  | 0.00                | 0.00                         | 0.00                | 0.00                | 0.00                | 0.00              |
| 8500                  | CONVENIOS   | 0.00                | 0.00                         | 0.00                | 0.00                | 0.00                | 0.00              |
| <b>9000</b>           | <b>DEUDA PÚBLICA</b>  | <b>0.00</b>         | <b>0.00</b>                  | <b>0.00</b>         | <b>0.00</b>         | <b>0.00</b>         | <b>0.00</b>       |
| 9100                  | AMORTIZACIÓN DE LA DEUDA PÚBLICA                              | 0.00                | 0.00                         | 0.00                | 0.00                | 0.00                | 0.00              |
| 9200                  | INTERESES DE LA DEUDA PÚBLICA                                 | 0.00                | 0.00                         | 0.00                | 0.00                | 0.00                | 0.00              |
| 9300                  | COMISIONES DE LA DEUDA PÚBLICA                                | 0.00                | 0.00                         | 0.00                | 0.00                | 0.00                | 0.00              |
| 9400                  | GASTOS DE LA DEUDA PÚBLICA                                    | 0.00                | 0.00                         | 0.00                | 0.00                | 0.00                | 0.00              |
| 9500                  | COSTO POR COBERTURAS  | 0.00                | 0.00                         | 0.00                | 0.00                | 0.00                | 0.00              |
| 9600                  | APOYOS FINANCIEROS  | 0.00                | 0.00                         | 0.00                | 0.00                | 0.00                | 0.00              |
| 9900                  | ADEUDOS DE EJERCICIOS FISCALES ANTERIORES (ADEFAS)            | 0.00                | 0.00                         | 0.00                | 0.00                | 0.00                | 0.00              |
| <b>Total General</b>  |   | <b>1,775,293.35</b> | <b>2,944,535.83</b>          | <b>4,719,829.18</b> | <b>4,141,718.93</b> | <b>4,141,718.93</b> | <b>556,918.25</b> |

**ELABORÓ**

**REVISÓ**

**AUTORIZÓ**

TESORERO

SINDICO

CARLOS ARIEL GONZALEZ PUON

RESP. SIST. AGUA POTABLE

**ESTADO ANALÍTICO DEL PRESUPUESTO DE EGRESOS DETALLADO**  
**CLASIFICACIÓN ADMINISTRATIVA DEL GASTO**  
**HUIXTLA**

**EAEPED-CA**

14-nov-24

Pág. 1 de 1

De 01/01/2019 Al 31/12/2019

| Concepto  | EGRESOS      |                              |              |              |              | SUB EJERCICIO |
|---|--------------|------------------------------|--------------|--------------|--------------|---------------|
|   | APROBADO     | AMPLIACIONES/<br>REDUCCIONES | MODIFICADO   | DEVENGADO    | PAGADO       |               |
| <b>3 Sector Público Municipal</b>   |              |                              |              |              |              |               |
| <b>3.1 Sector Público No Financiero</b>   |              |                              |              |              |              |               |
| <b>3.1.1 Gobierno General Municipal</b>   |              |                              |              |              |              |               |
| <b>3.1.1.1 Gobierno Municipal</b>   |              |                              |              |              |              |               |
| <b>3.1.1.2.0 Entidades paraestatales y fideicomisos no empresariales y no financieros</b> | 1,775,293.35 | 2,944,535.83                 | 4,719,829.18 | 4,141,718.93 | 4,141,718.93 | 556,918.25    |
| <b>GASTO NO ETIQUETADO</b>  | 1,775,293.35 | 2,944,535.83                 | 4,719,829.18 | 4,141,718.93 | 4,141,718.93 | 556,918.25    |
| 02 <b>SERVICIOS PUBLICOS</b>  | 1,775,293.35 | 2,944,535.83                 | 4,719,829.18 | 4,141,718.93 | 4,141,718.93 | 556,918.25    |
| 02-06 <b>AGUA POTABLE Y ALCANTARILLADO</b>  | 1,775,293.35 | 2,944,535.83                 | 4,719,829.18 | 4,141,718.93 | 4,141,718.93 | 556,918.25    |
| <b>GASTO ETIQUETADO</b>   | 0.00         | 0.00                         | 0.00         | 0.00         | 0.00         | 0.00          |
| 02 <b>SERVICIOS PUBLICOS</b>  | 0.00         | 0.00                         | 0.00         | 0.00         | 0.00         | 0.00          |
| 02-06 <b>AGUA POTABLE Y ALCANTARILLADO</b>  | 0.00         | 0.00                         | 0.00         | 0.00         | 0.00         | 0.00          |

**ELABORÓ**

**REVISÓ**

**AUTORIZÓ**

TESORERO

DIRECTOR DE OBRAS PUBLICAS

SINDICO







**ESTADO ANALÍTICO DEL EJERCICIO DEL PRESUPUESTO DE EGRESOS DETALLADO**  
**CLASIFICACIÓN FUNCIONAL DEL GASTO**  
**HUIXTLA**

**EAEPED-CF**

14-nov-24

Pág. 3 de 3

DEL PERIODO: Del 01/01/2019 al 31/12/2019

| Casificacion Funcional | CONCEPTO   | EGRESOS      |                              |              |              |              | SUBEJERCICIO |
|------------------------|--|--------------|------------------------------|--------------|--------------|--------------|--------------|
|                        |  | APROBADO     | AMPLIACIONES/<br>REDUCCIONES | MODIFICADO   | DEVENGADO    | PAGADO       |              |
| <b>3</b>               | <b>DESARROLLO ECONÓMICO</b>                          | 0.00         | 0.00                         | 0.00         | 0.00         | 0.00         | 0.00         |
| 3-1                    | ASUNTOS ECONOMICOS, COMERCIALES Y LABORALES EN GI    | 0.00         | 0.00                         | 0.00         | 0.00         | 0.00         | 0.00         |
| 3-2                    | AGROPECUARIA, SILVICULTURA, PESCA Y CAZA             | 0.00         | 0.00                         | 0.00         | 0.00         | 0.00         | 0.00         |
| 3-3                    | COMBUSTIBLES Y ENERGIA                               | 0.00         | 0.00                         | 0.00         | 0.00         | 0.00         | 0.00         |
| 3-4                    | MINERIA, MANUFACTURAS Y CONSTRUCCION                 | 0.00         | 0.00                         | 0.00         | 0.00         | 0.00         | 0.00         |
| 3-5                    | TRANSPORTE   | 0.00         | 0.00                         | 0.00         | 0.00         | 0.00         | 0.00         |
| 3-6                    | COMUNICACIONES                                       | 0.00         | 0.00                         | 0.00         | 0.00         | 0.00         | 0.00         |
| 3-7                    | TURISMO  | 0.00         | 0.00                         | 0.00         | 0.00         | 0.00         | 0.00         |
| 3-8                    | CIENCIA, TECNOLOGIA E INNOVACION                     | 0.00         | 0.00                         | 0.00         | 0.00         | 0.00         | 0.00         |
| 3-9                    | OTRAS INDUSTRIAS Y OTROS ASUNTOS ECONOMICOS          | 0.00         | 0.00                         | 0.00         | 0.00         | 0.00         | 0.00         |
| <b>4</b>               | <b>OTRAS NO CLASIFICADAS EN FUNCIONES ANTERIORES</b> | 0.00         | 0.00                         | 0.00         | 0.00         | 0.00         | 0.00         |
| 4-1                    | TRANSACCIONES DE LA DEUDA PUBLICA / COSTO FINANCIER  | 0.00         | 0.00                         | 0.00         | 0.00         | 0.00         | 0.00         |
| 4-2                    | TRANSFERENCIAS, PARTICIPACIONES Y APORTACIONES ENT   | 0.00         | 0.00                         | 0.00         | 0.00         | 0.00         | 0.00         |
| 4-3                    | SANEAMIENTO DEL SISTEMA FINANCIERO                   | 0.00         | 0.00                         | 0.00         | 0.00         | 0.00         | 0.00         |
| 4-4                    | ADEUDOS DE EJERCICIOS FISCALES ANTERIORES            | 0.00         | 0.00                         | 0.00         | 0.00         | 0.00         | 0.00         |
| <b>Total General</b>   |  | 1,775,293.35 | 2,944,535.83                 | 4,719,829.18 | 4,141,718.93 | 4,141,718.93 | 556,918.25   |

**ELABORÓ**

**REVISÓ**

**AUTORIZÓ**

TESORERO

SINDICO

CARLOS ARIEL GONZALEZ PUON

RESP. SIST. AGUA POTABLE

**ESTADO ANALÍTICO DEL EJERCICIO DEL PRESUPUESTO DE EGRESOS DETALLADO**  
**SERVICIOS PERSONALES POR CATEGORIA**  
**HUIXTLA**

**EAEPED-SPC**

14-nov-24

Pág. 1 de 1

DEL PERIODO: Del 01/01/2019 al 31/12/2019

| CONCEPTO   | EGRESOS             |                              |                     |                     |                     | SUBEJERCICIO |
|--|---------------------|------------------------------|---------------------|---------------------|---------------------|--------------|
|  | APROBADO            | AMPLIACIONES/<br>REDUCCIONES | MODIFICADO          | DEVENGADO           | PAGADO              |              |
| <b>GASTO NO ETIQUETADO</b>   |                     |                              |                     |                     |                     |              |
| PERSONAL ADMINISTRATIVO Y DE SERVICIO PÚBLICO  | 1,608,155.32        | 567,842.06                   | 2,175,997.38        | 2,175,997.38        | 2,175,997.38        | 0.00         |
| MAGISTERIO   | 0.00                | 0.00                         | 0.00                | 0.00                | 0.00                | 0.00         |
| SERVICIOS DE SALUD   | 0.00                | 0.00                         | 0.00                | 0.00                | 0.00                | 0.00         |
| Personal Administrativo  | 0.00                | 0.00                         | 0.00                | 0.00                | 0.00                | 0.00         |
| Personal Médico, Paramédico y Afín   | 0.00                | 0.00                         | 0.00                | 0.00                | 0.00                | 0.00         |
| SEGURIDAD PÚBLICA  | 0.00                | 0.00                         | 0.00                | 0.00                | 0.00                | 0.00         |
| GASTOS ASOCIADOS A LA IMPLEMENTACIÓN DE NUEVAS LEYES FEDERALES O REFORMAS A LAS MISMAS | 0.00                | 0.00                         | 0.00                | 0.00                | 0.00                | 0.00         |
| SENTENCIAS LABORALES DEFINITIVAS   | 0.00                | 0.00                         | 0.00                | 0.00                | 0.00                | 0.00         |
| <b>GASTO ETIQUETADO</b>  |                     |                              |                     |                     |                     |              |
| PERSONAL ADMINISTRATIVO Y DE SERVICIO PÚBLICO  | 0.00                | 0.00                         | 0.00                | 0.00                | 0.00                | 0.00         |
| MAGISTERIO   | 0.00                | 0.00                         | 0.00                | 0.00                | 0.00                | 0.00         |
| SERVICIOS DE SALUD   | 0.00                | 0.00                         | 0.00                | 0.00                | 0.00                | 0.00         |
| Personal Administrativo  | 0.00                | 0.00                         | 0.00                | 0.00                | 0.00                | 0.00         |
| Personal Médico, Paramédico y Afín   | 0.00                | 0.00                         | 0.00                | 0.00                | 0.00                | 0.00         |
| SEGURIDAD PÚBLICA  | 0.00                | 0.00                         | 0.00                | 0.00                | 0.00                | 0.00         |
| GASTOS ASOCIADOS A LA IMPLEMENTACIÓN DE NUEVAS LEYES FEDERALES O REFORMAS A LAS MISMAS | 0.00                | 0.00                         | 0.00                | 0.00                | 0.00                | 0.00         |
| SENTENCIAS LABORALES DEFINITIVAS   | 0.00                | 0.00                         | 0.00                | 0.00                | 0.00                | 0.00         |
| <b>Total General</b>   | <b>1,608,155.32</b> | <b>567,842.06</b>            | <b>2,175,997.38</b> | <b>2,175,997.38</b> | <b>2,175,997.38</b> | <b>0.00</b>  |

ELABORÓ

REVISÓ

AUTORIZÓ

TESORERO

SINDICO

CARLOS ARIEL GONZALEZ PUON

RESP. SIST. AGUA POTABLE