Estado Libre y Soberano de Chiapas
H. Ayuntamiento Municipal Constitucional
Huehuetán, Chiapas.
2024-2027

H. AYUNTAMIENTO MUNICIPAL CONSTITUCIONAL
HUEHUETAN, CHIAPAS
2024-2027

CUENTA PUBLICA ANUAL
EJERCICIO 2024

MUNICIPIO DE HUEHUETAN, CHIAPAS

HUEHUETÁN

FOLIO 000001 AL 000248

H. AYUNTAMIENTO MUNICIPAL CONSTITUCIONAL
HUEHUETAN, CHIAPAS
2024 - 2027

000001

Dependencia:	H. Ayuntamiento Municipal
Departamento:	Presidencia Municipal
Oficio No.	MHC/PRES/2025-018
Asunto:	El que se indica

Huehuetán, Chiapas; 23 de abril de 2025.

DIP. LUIS IGNACIO AVENDAÑO BERMUDEZ
PRESIDENTE DE LA MESA DIRECTIVA
DEL H. CONGRESO DEL ESTADO
PALACIO LEGISLATIVO
TUXTLA GUTIERREZ, CHIAPAS
P R E S E N T E

Adjunto al presente envío a usted la Cuenta Pública Anual del ejercicio inmediato anterior para su revisión y análisis, esperando dar cumplimiento con lo establecido en el Artículo 13, párrafo primero de la Ley de Fiscalización y Rendición de Cuentas del Estado de Chiapas.

La misma hace referencia e informa acerca de los resultados de las labores hacendarias, administrativas, así como el registro de las operaciones de ingresos y egresos habidas en el año 2024.

También contempla los estados contables, financieros, presupuestarios, económicos y programáticos y demás información que muestra el registro de las operaciones derivadas de la aplicación de las respectivas leyes de ingresos y del ejercicio de los presupuestos de egresos.

Esperando que la información enviada sea de gran utilidad, de antemano le expreso mis más sinceros agradecimientos.

H. CONGRESO DEL ESTADO
OFICIALÍA DE PARTES
RECIBIDO
30 ABR 2025
HORA: 15:12
TUXTLA GUTIÉRREZ, CHIAPAS.

A T E N T A M E N T E

C. SIXTO LOPEZ PEREZ
PRESIDENTE MUNICIPAL CONSTITUCIONAL
DE HUEHUETAN, CHIAPAS

H. AYUNTAMIENTO MUNICIPAL CONSTITUCIONAL DE HUEHUETAN, CHIS.
2024 - 2027
PRESIDENTE MUNICIPAL

C.c.p. Archivo.

Recibí y Tomo Y I CD.

ACTA DE SESIÓN DE CABILDO
SESIÓN ORDINARIA No. 16/02/25

EN EL MUNICIPIO DE HUEHUETÁN, CHIAPAS, MÉXICO, SIENDO LAS 15:00 HORAS DEL DÍA 25 DE FEBRERO DEL AÑO 2025, PREVIA CONVOCATORIA, Y CON FUNDAMENTO EN LO ESTABLECIDO EN LOS ARTÍCULOS 115 DE LA CONSTITUCIÓN POLÍTICA DE LOS ESTADOS UNIDOS MEXICANOS, 80 Y 82 DE LA CONSTITUCIÓN POLÍTICA DEL ESTADO DE CHIAPAS, 2, 44, 45 FRACC. LXV, 46, 47 Y 57 FRACC. I, II, V, Y 80 FRACC. IV DE LA LEY DE DESARROLLO CONSTITUCIONAL EN MATERIA DE GOBIERNO Y ADMINISTRACIÓN MUNICIPAL DEL ESTADO DE CHIAPAS, REUNIDOS EN LA SALA DE CABILDO DEL PALACIO MUNICIPAL, DESIGNADO COMO RECINTO OFICIAL PARA LA PRESENTE SESIÓN EXTRAORDINARIA DE CABILDO, LOS CC. SIXTO LÓPEZ PÉREZ, PRESIDENTE MUNICIPAL CONSTITUCIONAL; ESTHELA DE LEÓN SALAS, SÍNDICA MUNICIPAL; HIRAM BARRERA DÍAZ, PRIMER REGIDOR; FANNY JUDITH MONTERROSA DEL TORO, SEGUNDA REGIDORA; YEIMI CRUZ ROSARIO, CUARTA REGIDORA; GERARDO REYES ALVARADO, QUINTO REGIDOR, TODOS REGIDORAS Y REGIDORES PROPIETARIOS, Y LOS CC. ING. GUSTAVO GARCÍA GUTIÉRREZ, SEXTO REGIDOR PLURINOMINAL POR EL PARTIDO VERDE ECOLOGISTA DE MÉXICO; LIC. ELSY SAYURI NOLASCO ESPINOSA, SÉPTIMA REGIDORA PLURINOMINAL POR EL PARTIDO VERDE ECOLOGISTA DE MÉXICO; MELI CALDERÓN GARCÍA, OCTAVA REGIDORA PLURINOMINAL POR EL PARTIDO DEL TRABAJO, TODOS REGIDORAS Y REGIDORES DE REPRESENTACIÓN PROPORCIONAL; ASÍ COMO EL C. GENARO CRUZ SALAS, SECRETARIO MUNICIPAL CON EL FIN DE CELEBRAR LA SESIÓN EXTRAORDINARIA DE CABILDO, CONVOCADA PARA ESTA FECHA Y HORA, CONFORME AL SIGUIENTE:

H. AYUNTAMIENTO MUNICIPAL CONSTITUCIONAL DE HUEHUETAN, CHIS 2024-2027 SÍNDICA MUNICIPAL

ORDEN DEL DÍA

I. LISTA DE ASISTENCIA, DECLARACIÓN DE QUORUM LEGAL E INSTALACIÓN DE LA SESIÓN DE CABILDO.
II. LECTURA Y APROBACIÓN DEL ORDEN DEL DÍA.
III. APROBACIÓN DE CUENTA PÚBLICA ANUAL CORRESPONDIENTE AL EJERCICIO 2024.
IV. CLAUSURA DE LA SESIÓN.

DESAHOGO DEL ORDEN DEL DÍA

I. EL **C. GENARO CRUZ SALAS**, SECRETARIO MUNICIPAL, PROCEDIÓ A PASAR LISTA DE ASISTENCIA A LOS INTEGRANTES DEL HONORABLE CABILDO, A LO SEGUIDO, EL C. GENARO CRUZ SALAS, SECRETARIO MUNICIPAL DECLARÓ AL C. PRESIDENTE MUNICIPAL CONSTITUCIONAL QUE EXISTE QUORUM LEGAL, POR LO QUE EL C. SIXTO LÓPEZ PÉREZ, PRESIDENTE MUNICIPAL CONSTITUCIONAL,

H. AYUNTAMIENTO MUNICIPAL CONSTITUCIONAL DE HUEHUETAN CHIS 2024 2027 SECRETARIO MUNICIPAL

H. AYUNTAMIENTO MUNICIPAL
CONSTITUCIONAL DE HUEHUETAN, CHIS
2024-2027
PRESIDENTE MUNICIPAL

DECLARA QUE SIENDO LAS 15:15 HORAS DE ESTE 25 DE FEBRERO DEL AÑO 2025, QUEDA FORMALMENTE INSTALADA LA SESIÓN ORDINARIA DE CABILDO.

II. EL, **C. GENARO CRUZ SALAS**, SECRETARIO MUNICIPAL, PROCEDE A LA LECTURA DEL ORDEN DEL DÍA Y SOMETE A VOTACIÓN DEL CABILDO MUNICIPAL SU APROBACIÓN, POR LO QUE SE TOMA EL SIGUIENTE,

ACUERDO: SE APRUEBA POR UNANIMIDAD EL ORDEN DEL DÍA.

III. CON LA FINALIDAD DE DAR CUMPLIMIENTO A LO QUE ESTABLECE EL ARTICULO 82 FRACCIÓN V DE LA LEY DE DESARROLLO CONSTITUCIONAL EN MATERIA DE GOBIERNO Y ADMINISTRACIÓN MUNICIPAL DEL ESTADO DE CHIAPAS, EL CIUDADANO PRESIDENTE MUNICIPAL SOLICITA DE LA PRESENCIA DEL TESORERO PARA QUE PRESENTE A ESTE CUERPO COLEGIADO LA CUENTA PÚBLICA ANUAL DEL EJERCICIO 2024. EL CIUDADANO TESORERO MUNICIPAL RATIFICA SU COMPROMISO DE SEGUIMIENTO, DE ACUERDO A LO ESTABLECIDO EN EL ARTÍCULO ANTES CITADO Y PRESENTA LA CUENTA PÚBLICA ANUAL, LA CUAL SE ENCUENTRA INTEGRADA DE LA SIGUIENTE MANERA:

TOMO I: AYUNTAMIENTO

- ✓ INFORMACION CONTABLE
- ✓ INFORMACION PRESUPUESTAL
- ✓ ESTADOS FINANCIEROS CONSOLIDADOS
- ✓ ANEXOS

H. AYUNTAMIENTO MUNICIPAL
CONSTITUCIONAL DE HUEHUETAN, CHIS
2024 - 2027
SINDICA MUNICIPAL

TOMO II: DIF MUNICIPAL

- ✓ INFORMACION CONTABLE
- ✓ INFORMACION PRESUPUESTAL
- ✓ ANEXOS

LA MISMA HACE REFERENCIA E INFORMA ACERCA DE LOS RESULTADOS DE LAS LABORES HACENDARIAS ADMINISTRATIVAS, ASÍ COMO EL REGISTRO DE LAS OPERACIONES DE INGRESOS Y EGRESOS HABIDAS EN EL EJERCICIO 2024.

TAMBIÉN CONTEMPLA LOS ESTADOS CONTABLES, FINANCIEROS, PRESUPUESTARIOS, ECONÓMICOS Y PROGRAMÁTICOS Y DEMÁS INFORMACIÓN QUE MUESTRA EL REGISTRO DE LAS OPERACIONES DERIVADAS DE LA APLICACIÓN DE LAS RESPECTIVAS LEYES DE INGRESOS Y DEL EJERCICIO DE LOS PRESUPUESTOS DE EGRESOS; ES DECIR CON ESTO SE DA CUMPLIMIENTO A LO QUE ESTABLECE EL ARTICULO 13 PÁRRAFO PRIMERO DE LA LEY DE FISCALIZACIÓN Y RENDICION DE CUENTAS DEL ESTADO DE CHIAPAS.

H. AYUNTAMIENTO MUNICIPAL
CONSTITUCIONAL DE HUEHUETAN, CHIS
2024 - 2027
SECRETARIO MUNICIPAL

POR ENDE, EL CIUDADANO TESORERO MUNICIPAL SOLICITA AL HONORABLE AYUNTAMIENTO DE LA REVISIÓN Y APROBACIÓN DE LA CUENTA PÚBLICA ANUAL, PARA CUMPLIR CON EL COMETIDO DE ACUERDO AL ARTÍCULO 45 FRACCIÓN IV DE LA LEY DE DESARROLLO CONSTITUCIONAL EN MATERIA DE GOBIERNO Y ADMINISTRACIÓN MUNICIPAL DEL ESTADO DE CHIAPAS.
DESPUÉS DE HABER SIDO ESCUCHADO POR LOS MIEMBROS DEL H. AYUNTAMIENTO, PRESENTES EN LA RESPECTIVA SESIÓN DE CABILDO,

ACUERDAN Y EMITEN LA APROBACIÓN DE LA CUENTA PÚBLICA ANUAL CORRESPONDIENTE AL EJERCICIO 2024.

IV. EL C. GENARO CRUZ SALAS, SECRETARIO MUNICIPAL, INFORMA AL CABILDO QUE LOS PUNTOS DEL ORDEN DEL DÍA A TRATAR EN LA PRESENTE SESIÓN HAN SIDO AGOTADOS, POR LO QUE EL C. SIXTO LÓPEZ PÉREZ, PRESIDENTE MUNICIPAL CONSTITUCIONAL, DECLARA FORMALMENTE CLAUSURADA LA PRESENTE SESIÓN **ORDINARIA** DE CABILDO, SIENDO LAS **16:00** HORAS DEL MISMO DÍA Y FECHA DE INICIO, LEVANTANDO EL ACTA DE SESIÓN, MISMA QUE ES LEÍDA Y SUSCRITA POR LOS QUE EN ELLA INTERVINIERON PARA CONSTANCIA Y EFECTOS DE LEGALES.

SALA DE CABILDO DEL PALACIO MUNICIPAL DE HUEHUETÁN, CHIAPAS.

H. AYUNTAMIENTO MUNICIPAL CONSTITUCIONAL DE HUEHUETAN, CHIS 2024-2027 PRESIDENTE

C. SIXTO LOPEZ PEREZ
PRESIDENTE MUNICIPAL CONSTITUCIONAL

C. ESTHELA DE LEON SALAS
SÍNDICA MUNICIPAL

H. AYUNTAMIENTO MUNICIPAL CONSTITUCIONAL DE HUEHUETAN, CHIS 2024 - 2027 SINDICA MUNICIPAL

C. HIRAM BARRERA DIAZ
PRIMER REGIDOR UNINOMINAL

C. FANNY JUDITH MONTERROSA DEL TORO
SEGUNDA REGIDORA UNINOMINAL

C.
TERCER REGIDOR UNINOMINAL

C. YEIMI CRUZ ROSARIO
CUARTA REGIDORA UNINOMINAL

EL QUE SUSCRIBE **C. GENARO CRUZ SALAS,** SECRETARIO DEL H. AYUNTAMIENTO MUNICIPAL CONSTITUCIONAL DE HUEHUETÁN, ESTADO DE CHIAPAS, MÉXICO; CON NOMBRAMIENTO EXPEDIDO A MI FAVOR POR EL H. CABILDO MUNICIPAL CON FECHA 01 DE OCTUBRE DE 2024; Y EN EJERCICIO DE LA FACULTAD QUE ME CONFIERE EL ARTICULO 80 FRACCIÓN IX, DE LA LEY DE DESARROLLO EN MATERIA DE GOBIERNO Y ADMINISTRACION MUNICIPAL DEL ESTADO DE CHIAPAS.

CERTIFICO

QUE HABIENDO TENIDO A LA VISTA LA DOCUMENTAL DE ORÍGEN, HAGO CONSTAR QUE EL PRESENTE DOCUMENTO ES COPIA FIEL Y EXACTA DEL ORIGINAL, MISMO QUE CONSTA DE CUATRO (04) FOJAS ÚTILES, Y OBRA EN LOS ARCHIVOS DE SECRETARIA MUNICIPAL DOY FE.----------
---

HUEHUETÁN, CHIAPAS; A 21 DE ABRIL DEL 2025

A T E N T A M E N T E

C. GENARO CRUZ SALAS
SECRETARIO MUNICIPAL
DEL H. AYUNTAMIENTO CONSTITUCIONAL
DE HUEHUETÁN, CHIAPAS. 2024-2027

ESTADOS UNIDOS MEXICANOS
H. AYUNTAMIENTO MUNICIPAL
CONSTITUCIONAL DE HUEHUETAN, CHIS.
2024 2027
SECRETARIO MUNICIPAL

HUEHUETAN
ESTADO DE SITUACIÓN FINANCIERA
Al 31/12/2024
(P E S O S)

ESF
FECHA 29 / 01 / 2025
HOJA 1 DE 1

000008

	SALDO AL PERIODO ACTUAL	SALDO ALPERIODO ANTERIOR	NOTA REL.
ACTIVO			
Activo Circulante			
Efectivo y Equivalentes	1,155,553.90	6,356,211.07	
Derechos a Recibir Efectivo y Equivalentes	465,955.37	220,588.46	
Derechos a Recibir Bienes o Servicios	0.00	2,923,732.80	
Total Activo Circulante	**1,621,509.27**	**9,500,532.33**	
Activo No Circulante			
Bienes Inmuebles, Infraestructura y Construcciones en Proceso	10,478,277.44	10,478,277.44	ESF-08
Bienes Muebles	24,037,775.06	32,851,179.93	ESF-08
Depreciación, Deterioro y Amortización Acumulada de Bienes	-22,510,835.33	-27,697,248.91	
Otros Activos no Circulantes	128,734.00	128,734.00	ESF-11
Total Activo No Circulante	**12,133,951.17**	**15,760,942.46**	
TOTAL ACTIVO	**13,755,460.44**	**25,261,474.79**	
PASIVO			
Pasivo Circulante			
Cuentas por Pagar a Corto Plazo	266,999.37	19,330.42	ESF-12
Total Pasivo Circulante	**266,999.37**	**19,330.42**	
TOTAL PASIVO	**266,999.37**	**19,330.42**	
HACIENDA PÚBLICA/PATRIMONIO			
Hacienda Pública/ Patrimonio Contribuido			
Donaciones de Capital	4,000.00	4,000.00	
Total Hacienda Pública/ Patrimonio Contribuido	**4,000.00**	**4,000.00**	
Hacienda Pública/Patrimonio Generado			
Resultado de Ejercicio	-11,753,683.30	-461,068.69	
Resultados de Ejercicios Anteriores	25,238,144.37	25,699,213.06	
Total Hacienda Pública/Patrimonio Generado	**13,484,461.07**	**25,238,144.37**	
TOTAL HACIENDA PÚBLICA / PATRIMONIO	**13,488,461.07**	**25,242,144.37**	
TOTAL PASIVO MÁS HACIENDA PÚBLICA / PATRIMONIO	**13,755,460.44**	**25,261,474.79**	

"Bajo protesta de decir verdad declaramos que los Estados Financieros y sus notas, son razonablemente correctos y son responsabilidad del emisor"

H. AYUNTAMIENTO MUNICIPAL
CONSTITUCIONAL DE HUEHUETAN, CHIS
2024-2027
TESORERO MUNICIPAL

ELABORÓ

PROF. VICTOR MANUEL RAMIREZ LOPEZ
TESORERO

H. AYUNTAMIENTO MUNICIPAL
CONSTITUCIONAL DE HUEHUETAN, CHIS
2024-2027
PRESIDENTE MUNICIPAL

AUTORIZÓ

C. SIXTO LOPEZ PEREZ
PRESIDENTE

HUEHUETAN
ESTADO DE ACTIVIDADES
DEL : 01/01/2024 AL 31/12/2024

EA
Fecha: 29/01/2025

	EJERCICIO ACTUAL	EJERCICIO ANTERIOR	NOTA REL.
INGRESOS Y OTROS BENEFICIOS			
INGRESOS DE GESTIÓN			EA-1
IMPUESTOS	3,367,887.00	3,216,264.00	
IMPUESTOS SOBRE LOS INGRESOS	541,275.00	176,075.00	
IMPUESTOS SOBRE EL PATRIMONIO	2,826,612.00	3,040,189.00	
CONTRIBUCIONES DE MEJORAS	72,900.00	72,300.00	
CONTRIBUCIONES DE MEJORAS POR OBRAS PÚBLICAS	72,900.00	72,300.00	
DERECHOS	621,843.80	705,636.00	
DERECHOS POR EL USO, GOCE, APROVECHAMIENTO O EXPLOTACIÓN DE BIENES DE DOMINIO PÚBLICO	101,219.00	177,901.00	
DERECHOS POR PRESTACIÓN DE SERVICIOS	177,307.00	165,315.00	
OTROS DERECHOS	343,317.80	362,422.00	
APROVECHAMIENTOS DE TIPO CORRIENTE	952,076.31	2,284,912.23	
MULTAS	36,627.00	77,922.00	
INDEMNIZACIONES	0.00	1,609,733.23	
APROVECHAMIENTOS PROVENIENTES DE OBRAS PÚBLICAS	915,449.31	597,257.00	
Total de Ingresos de Gestión	5,014,707.11	6,279,114.23	
PARTICIPACIONES, APORTACIONES, TRANSFERENCIAS, ASIGNACIONES, SUBSIDIOS Y OTRAS AYUDAS			EA-1
PARTICIPACIONES Y APORTACIONES	158,186,096.83	147,393,929.02	
PARTICIPACIONES	55,377,049.83	51,830,023.02	
APORTACIONES	102,809,047.00	95,563,906.00	
Total de Participaciones, Aportaciones, Transferencias, Asignaciones, Subsidios y Otras Ayudas	158,186,096.83	147,393,929.02	
OTROS INGRESOS Y BENEFICIOS			EA-2
INGRESOS FINANCIEROS	256,446.50	626,119.17	
INTERESES GANADOS DE VALORES, CRÉDITOS, BONOS Y OTROS	256,446.50	626,119.17	
OTROS INGRESOS Y BENEFICIOS VARIOS	2,378,425.53	2,015,831.80	
OTROS INGRESOS Y BENEFICIOS VARIOS	2,378,425.53	2,015,831.80	
Total de Otros Ingresos y Beneficios	2,634,872.03	2,641,950.97	
TOTAL INGRESOS Y OTROS BENEFICIOS	165,835,675.97	156,314,994.22	
GASTOS Y OTRAS PÉRDIDAS			
GASTOS DE FUNCIONAMIENTO			EA-3
SERVICIOS PERSONALES	35,778,932.60	33,739,763.38	
REMUNERACIONES AL PERSONAL DE CARÁCTER PERMANENTE	19,348,985.38	18,446,412.04	
REMUNERACIONES AL PERSONAL DE CARÁCTER TRANSITORIO	11,079,227.60	9,013,737.44	
REMUNERACIONES ADICIONALES Y ESPECIALES	5,016,548.60	4,527,546.44	
SEGURIDAD SOCIAL	0.00	73,391.10	

H. AYUNTAMIENTO MUNICIPAL
CONSTITUCIONAL DE HUEHUETAN, CHIS
2024-2027
TESORERO MUNICIPAL

PROF. VICTOR MANUEL
RAMIREZ LOPEZ
TESORERO

AUTORIZO

C. SIXTO LOPEZ PEREZ
PRESIDENTE

H. AYUNTAMIENTO MUNICIPAL
CONSTITUCIONAL DE HUEHUETAN, CHIS
2024-2027
PRESIDENTE MUNICIPAL

HUEHUETAN
ESTADO DE ACTIVIDADES
DEL : 01/01/2024 AL 31/12/2024

EA
Fecha: 29/01/2025
Pág. 2 de 3

	EJERCICIO ACTUAL	EJERCICIO ANTERIOR	NOTA REL.
OTRAS PRESTACIONES SOCIALES Y ECONÓMICAS			
OTRAS PRESTACIONES SOCIALES Y ECONÓMICAS	334,171.01	1,878,674.36	
MATERIALES Y SUMINISTROS	**12,933,846.36**	**9,980,738.73**	
MATERIALES DE ADMINISTRACIÓN, EMISIÓN DE DOCUMENTOS Y ARTÍCULOS OFICIALES	1,180,140.77	757,417.02	
ALIMENTOS Y UTENSILIOS	1,247,036.71	557,353.12	
MATERIALES Y ARTÍCULOS DE CONSTRUCCIÓN Y REPARACIÓN	3,017,803.04	1,946,263.17	
PRODUCTOS QUÍMICOS, FARMACÉUTICOS Y DE LABORATORIO	144,752.82	225,768.80	
COMBUSTIBLES, LUBRICANTES Y ADITIVOS	3,619,505.11	3,238,863.79	
VESTUARIO, BLANCOS, PRENDAS DE PROTECCIÓN Y ARTÍCULOS DEPORTIVOS	767,377.16	849,702.79	
MATERIALES Y SUMINISTROS PARA SEGURIDAD	423,835.29	238,515.37	
HERRAMIENTAS, REFACCIONES Y ACCESORIOS MENORES	1,763,395.44	2,166,634.67	
SERVICIOS GENERALES	**17,412,126.88**	**18,993,182.80**	
SERVICIOS BÁSICOS	5,416,364.77	5,193,256.71	
SERVICIOS DE ARRENDAMIENTO	1,610,743.46	1,996.00	
SERVICIOS PROFESIONALES, CIENTÍFICOS, TÉCNICOS Y OTROS SERVICIOS	1,409,847.89	1,116,193.47	
SERVICIOS FINANCIEROS, BANCARIOS Y COMERCIALES	201,317.27	305,815.15	
SERVICIOS DE INSTALACIÓN, REPARACIÓN, MANTENIMIENTO Y CONSERVACIÓN.	1,654,240.36	1,796,488.17	
SERVICIOS DE COMUNICACIÓN SOCIAL Y PUBLICIDAD	357,029.52	649,329.55	
SERVICIOS DE TRASLADO Y VIÁTICOS	718,272.56	1,251,870.51	
SERVICIOS OFICIALES	4,596,892.82	7,158,146.33	
OTROS SERVICIOS GENERALES	1,445,418.23	1,520,086.91	
BIENES MUEBLES, INMUEBLES E INTANGIBLES	**106,996.00**	**79,809.14**	
MOBILIARIO Y EQUIPO DE ADMINISTRACIÓN	18,466.00	72,898.74	
MOBILIARIO Y EQUIPO EDUCACIONAL Y RECREATIVO	0.00	5,008.00	
MAQUINARIA, OTROS EQUIPOS Y HERRAMIENTAS	88,532.00	1,902.40	
Total de Gastos de Funcionamiento	**66,231,903.84**	**62,793,494.05**	
TRANSFERENCIAS, ASIGNACIONES, SUBSIDIOS Y OTRAS AYUDAS			EA-3
TRANSFERENCIAS INTERNAS Y ASIGNACIONES AL SECTOR PÚBLICO	**5,952,958.81**	**5,661,192.31**	
TRANSFERENCIAS INTERNAS AL SECTOR PÚBLICO	5,952,958.81	5,661,192.31	
AYUDAS SOCIALES	**2,187,438.94**	**2,251,832.04**	
AYUDAS SOCIALES A PERSONAS	1,946,835.07	1,786,511.63	
AYUDAS SOCIALES A INSTITUCIONES	240,603.87	465,320.41	
Total de Transferencias, Asignaciones, Subsidios y Otras Ayudas	**8,140,397.75**	**7,913,024.35**	
OTROS GASTOS Y PERDIDAS EXTRAORDINARIAS			EA-3
ESTIMACIONES, DEPRECIACIONES, DETERIORO, OBSOLESCENCIA Y AMORTIZACIONES	4,189,723.89	4,162,747.01	

H. AYUNTAMIENTO MUNICIPAL CONSTITUCIONAL DE HUEHUETAN, CHIS 2024-2027 TESORERO MUNICIPAL

ELABORÓ

PROF. VICTOR MANUEL RAMIREZ LOPEZ
TESORERO

AUTORIZÓ

C. SIXTO LOPEZ PEREZ
PRESIDENTE

H. AYUNTAMIENTO MUNICIPAL CONSTITUCIONAL DE HUEHUETAN, CHIS 2024-2027 PRESIDENTE MUNICIPAL

HUEHUETAN
ESTADO DE ACTIVIDADES
DEL : 01/01/2024 AL 31/12/2024

EA
Fecha: 29/01/2025
Pág. 3 de 3

	EJERCICIO ACTUAL	EJERCICIO ANTERIOR	NOTA REL.
DEPRECIACIÓN DE BIENES INMUEBLES			
DEPRECIACIÓN DE BIENES INMUEBLES	195,963.16	195,963.16	
DEPRECIACIÓN DE BIENES MUEBLES	2,321,910.54	3,966,783.85	
DISMINUCIÓN DE BIENES POR PÉRDIDA, OBSOLECENCIA Y DETERIORO	1,671,850.19	0.00	
Total de Otros Gastos y Pérdidas Extraordinarias	4,189,723.89	4,162,747.01	
INVERSIÓN PÚBLICA			EA-3
INVERSIÓN PÚBLICA NO CAPITALIZABLE	99,027,333.79	81,906,797.50	
CONSTRUCCIÓN EN BIENES NO CAPITALIZABLE	99,027,333.79	81,906,797.50	
Total de Inversión Pública			
TOTAL GASTOS Y OTRAS PERDIDAS	177,589,359.27	156,776,062.91	
AHORRO O DESAHORRO NETO DEL EJERCICIO	-11,753,683.30	-461,068.69	

"Bajo protesta de decir verdad declaramos que los Estados Financieros y sus notas, son razonablemente correctos y son responsabilidad del emisor"

H. AYUNTAMIENTO MUNICIPAL
CONSTITUCIONAL DE HUEHUETAN, CHIS
2024-2027
TESORERO MUNICIPAL

PROF. VICTOR MANUEL
RAMIREZ LOPEZ
TESORERO

H. AYUNTAMIENTO MUNICIPAL
CONSTITUCIONAL DE HUEHUETAN, CHIS
2024-2027
PRESIDENTE MUNICIPAL

AUTORIZÓ

C. SIXTO LOPEZ PEREZ

PRESIDENTE

HUEHUETAN

ESTADO DE VARIACIÓN EN LA HACIENDA PÚBLICA

DEL : 01/01/2024 AL 31/12/2024

EVHP

Fecha: 29/01/2025

	Hacienda Pública / Patrimonio Contribuido	Hacienda Pública / Patrimonio Generado de Ejercicios Anteriores	Hacienda Pública / Patrimonio Generado del Ejercicio	Exceso o Insuficiencia en la Actualización de la Hacienda Pública /	Total	Nota Relacionada
Hacienda Pública / Patrimonio Neto Final del Ejercicio 20XN-1					4,000.00	
Aportaciones	0.00	0.00	0.00	0.00		
Donaciones de Capital	4,000.00	0.00	0.00	0.00		
Actualización de la Hacienda Pública / Patrimonio	0.00	0.00	0.00	0.00		
Hacienda Pública / Patrimonio Generado Neto 20XN-1					25,238,144.37	
Resultados del Ejercicio (Ahorro/Desahorro)	0.00	0.00	-461,068.69	0.00		
Resultados de Ejercicios Anteriores	0.00	25,699,213.06	0.00	0.00		
Revalúos	0.00	0.00	0.00	0.00		
Reservas	0.00	0.00	0.00	0.00		
Rectificaciones de Resutados de Ejercicios Anteriores	0.00	0.00	0.00	0.00		
Exceso o Insuficiencia en la Actualización de la Hacienda Pública / Patrimonio Neto 20XN-1					0.00	
Resultado por Posición Monetaria	0.00	0.00	0.00	0.00		
Resultado por Tenencia de Activos no Monetarios	0.00	0.00	0.00	0.00		
Hacienda Pública / Patrimonio Neto Final del Ejercicio 20XN					25,242,144.37	

H. AYUNTAMIENTO MUNICIPAL CONSTITUCIONAL DE HUEHUETAN, CHIS 2024-2027 TESORERO MUNICIPAL

ELABORÓ

PROF. VICTOR MANUEL RAMIREZ LOPEZ
TESORERO

AUTORIZÓ

C. SIXTO LOPEZ PEREZ
PRESIDENTE

H. AYUNTAMIENTO MUNICIPAL CONSTITUCIONAL DE HUEHUETAN, CHIS 2024-2027 PRESIDENTE MUNICIPAL

000010

HUEHUETAN

ESTADO DE VARIACIÓN EN LA HACIENDA PÚBLICA

DEL : 01/01/2024 AL 31/12/2024

	Hacienda Pública / Patrimonio Contribuido	Hacienda Pública / Patrimonio Generado de Ejercicios Anteriores	Hacienda Pública / Patrimonio Generado del Ejercicio	Exceso o Insuficiencia en la Actualización de la Hacienda Pública /	Total	Nota Relacionada
Cambios en la Hacienda Pública / Patrimonio Contribuido Neto 20XN					4,000.00	EVHP-1
Aportaciones	0.00	0.00	0.00	0.00		
Donaciones de Capital	4,000.00	0.00	0.00	0.00		
Actualización de la Hacienda Pública / Patrimonio	0.00	0.00	0.00	0.00		
Variaciones de la Hacienda Pública / Patrimonio Generado Neto 20XN					13,484,461.07	EVHP-2
Resultados del Ejercicio (Ahorro/Desahorro)	0.00	0.00	-11,753,683.30	0.00		
Resultados de Ejercicios Anteriores	0.00	25,238,144.37	0.00	0.00		
Revalúos	0.00	0.00	0.00	0.00		
Reservas	0.00	0.00	0.00	0.00		
Rectificaciones de Resultados de Ejercicios Anteriores	0.00	0.00	0.00	0.00		
Cambios en el Exceso o Insuficiencia en la Actualización de la Hacienda Pública / Patrimonio Neto 20XN					0.00	
Resultado por Posición Monetaria	0.00	0.00	0.00	0.00		
Resultado por Tenencia de Activos no Monetarios	0.00	0.00	0.00	0.00		
Hacienda Pública / Patrimonio Neto Final del Ejercicio 2024					13,488,461.07	

"Bajo protesta de decir verdad declaramos que los Estados Financieros y sus notas, son razonablemente correctos y son responsabilidad del emisor"

H. AYUNTAMIENTO MUNICIPAL CONSTITUCIONAL DE HUEHUETAN, CHIS 2024-2027 TESORERO MUNICIPAL

ELABORÓ

PROF. VICTOR MANUEL RAMIREZ LOPEZ
TESORERO

AUTORIZÓ

C. SIXTO LOPEZ PEREZ
PRESIDENTE

H. AYUNTAMIENTO MUNICIPAL CONSTITUCIONAL DE HUEHUETAN, CHIS 2024-2027 PRESIDENTE MUNICIPAL

000011

HUEHUETAN

ESTADO DE CAMBIOS EN LA SITUACION FINANCIERA

AL 31/12/2024

000012 ECSF

Fecha: 29/01/2025

	AYUNTAMIENTO	
	ORIGEN	APLICACIÓN
ACTIVO		
ACTIVO CIRCULANTE		
EFECTIVO Y EQUIVALENTES	5,200,657.17	0.00
DERECHOS A RECIBIR EFECTIVO Y EQUIVALENTES	0.00	245,366.91
DERECHOS A RECIBIR BIENES O SERVICIOS	2,923,732.80	0.00
ACTIVO NO CIRCULANTE		
BIENES MUEBLES	8,813,404.87	0.00
DEPRECIACIÓN, DETERIORO Y AMORTIZACIÓN ACUMULADA DE BIENES	5,186,413.58	0.00
PASIVO		
PASIVO CIRCULANTE		
CUENTAS POR PAGAR A CORTO PLAZO	247,668.95	0.00
HACIENDA PÚBLICA / PATRIMONIO GENERADO		
RESULTADO DEL EJERCICIO (AHORRO/DESAHORRO)	0.00	11,292,614.61
RESULTADOS DE EJERCICIOS ANTERIORES	0.00	461,068.69

"Bajo protesta de decir verdad declaramos que los Estados Financieros y sus notas, son razonablemente correctos y son responsabilidad del emisor"

H. AYUNTAMIENTO MUNICIPAL
CONSTITUCIONAL DE HUEHUETAN, CHIS
2024-2027
TESORERO MUNICIPAL

PROF. VICTOR MANUEL RAMIREZ LOPEZ

TESORERO

H. AYUNTAMIENTO MUNICIPAL
CONSTITUCIONAL DE HUEHUETAN, CHIS
2024-2027
PRESIDENTE MUNICIPAL

AUTORIZÓ

C. SIXTO LOPEZ PEREZ

PRESIDENTE

HUEHUETAN

ESTADO DE FLUJO DE EFECTIVO

DEL : 01/01/2024 AL 31/12/2024

	Periodo Actual	Periodo Anterior	Nota Relacionada
FLUJO DE EFECTIVO DE LAS ACTIVIDADES DE GESTIÓN			
ORIGEN			
IMPUESTOS	3,367,887.00	3,216,264.00	
CONTRIBUCIONES DE MEJORAS	72,900.00	72,300.00	
DERECHOS	621,843.80	705,638.00	
APROVECHAMIENTOS DE TIPO CORRIENTE	952,076.31	2,284,912.23	
PARTICIPACIONES Y APORTACIONES	158,186,096.83	147,393,929.02	
OTROS INGRESOS Y BENEFICIOS	2,634,872.03	2,641,950.97	
Suma Origen	**166,835,675.97**	**156,314,994.22**	
APLICACIÓN			
SERVICIOS PERSONALES	36,776,932.60	33,739,763.38	
MATERIALES Y SUMINISTROS	12,933,646.36	9,980,738.73	
SERVICIOS GENERALES	17,412,126.88	18,983,182.80	
BIENES MUEBLES, INMUEBLES E INTANGIBLES	106,998.00	79,809.14	
TRANSFERENCIAS, ASIGNACIONES, SUBSIDIOS Y OTRAS AYUDAS	6,140,397.76	7,913,024.35	
TRANSFERENCIAS INTERNAS Y ASIGNACIONES AL SECTOR PÚBLICO	5,952,958.81	6,661,192.31	
AYUDAS SOCIALES	2,187,438.84	2,251,832.04	
OTROS GASTOS Y PÉRDIDAS EXTRAORDINARIAS	4,189,723.89	4,162,747.01	
INVERSIÓN PÚBLICA NO CAPITALIZABLE	99,027,333.79	81,906,797.50	
Suma Aplicación	**177,589,359.27**	**156,776,062.91**	
FLUJOS NETOS DE EFECTIVO POR ACTIVIDADES DE GESTIÓN	**-11,753,683.30**	**-461,068.69**	
FLUJO DE EFECTIVO DE LAS ACTIVIDADES DE INVERSIÓN			
ORIGEN			
DEPRECIACIÓN ACUMULADA DE BIENES INMUEBLES	-195,963.16	-1,518,837.19	EFE-2
DEPRECIACIÓN ACUMULADA DE BIENES MUEBLES	5,382,376.74	-26,178,411.72	EFE-2
Suma Origen	**5,186,413.58**	**-27,697,248.91**	
APLICACIÓN			
BIENES INMUEBLES, INFRAESTRUCTURA Y CONSTRUCCIONES EN PROCESO	0.00	10,478,277.44	EFE-2
BIENES MUEBLES	-8,813,404.87	32,851,179.93	EFE-2
Suma Aplicación	**-8,813,404.87**	**43,329,457.37**	
FLUJOS NETOS DE EFECTIVO POR ACTIVIDADES DE INVERSIÓN	**13,999,818.45**	**-71,026,706.28**	
FLUJO DE EFECTIVO DE LAS ACTIVIDADES DE FINANCIAMIENTO			
ORIGEN			
CUENTAS POR PAGAR A CORTO PLAZO	247,668.95	19,330.42	
SERVICIOS PERSONALES POR PAGAR A CORTO PLAZO	-19,330.36	19,330.36	
RETENCIONES Y CONTRIBUCIONES POR PAGAR A CORTO PLAZO	266,999.31	0.06	
AFECTACIONES POR RECTIFICACIONES / RECLASIFICACIONES	-461,068.69	25,699,213.06	
RESULTADO DE EJERCICIOS ANTERIORES	-461,068.69	25,699,213.06	
Suma Origen	**-213,399.74**	**25,718,543.48**	
APLICACIÓN			
DERECHOS A RECIBIR EFECTIVO O EQUIVALENTES	245,366.91	220,588.46	
DEUDORES DIVERSOS POR COBRAR	245,366.91	220,588.46	
DERECHOS A RECIBIR BIENES O SERVICIOS	-2,923,732.80	2,923,732.80	

H. AYUNTAMIENTO MUNICIPAL CONSTITUCIONAL DE HUEHUETAN, CHIS 2024-2027 TESORERO MUNICIPAL

ELABORÓ

PROF. VICTOR MANUEL RAMIREZ LOPEZ

TESORERO

AUTORIZÓ

C. SIXTO LOPEZ PEREZ

PRESIDENTE

H. AYUNTAMIENTO MUNICIPAL CONSTITUCIONAL DE HUEHUETAN, CHIS 2024-2027 PRESIDENTE MUNICIPAL

	Periodo Actual	Periodo Anterior	Nota Relacionada
ANTICIPO A PROVEEDORES POR ADQUISICIÓN DE BIENES Y PRESTACIÓN DE SERVICIO	-0.12	0.12	
ANTICIPO A CONTRATISTAS POR OBRAS PÚBLICAS	-2,923,732.68	2,923,732.68	
Suma Aplicación	-2,678,365.89	3,144,321.26	
FLUJOS NETOS DE EFECTIVO POR ACTIVIDADES DE FINANCIAMIENTO	2,464,966.15	22,574,222.22	
INCREMENTO / DISMINUCIÓN NETA EN EL EFECTIVO Y EQUIVALENTES AL EFECTIVO	4,711,101.30	-48,913,552.75	
EFECTIVO Y EQUIVALENTES AL EFECTIVO AL INICIO DEL EJERCICIO		6,366,211.07	
EFECTIVO Y EQUIVALENTES AL EFECTIVO AL FINAL DEL EJERCICIO		1,155,653.90	

"Bajo protesta de decir verdad declaramos que los Estados Financieros y sus notas, son razonablemente correctos y son responsabilidad del emisor"

H. AYUNTAMIENTO MUNICIPAL
CONSTITUCIONAL DE HUEHUETAN, CHIS
2024-2027
TESORERO MUNICIPAL

ELABORÓ

PROF. VICTOR MANUEL RAMIREZ LOPEZ
TESORERO

H. AYUNTAMIENTO MUNICIPAL
CONSTITUCIONAL DE HUEHUETAN, CHIS
2024-2027
PRESIDENTE MUNICIPAL

AUTORIZÓ

C. SIXTO LÓPEZ PEREZ
PRESIDENTE

HUEHUETAN

ESTADO ANALITICO DEL ACTIVO

DEL : 01/01/2024 AL 31/12/2024

Cuenta Contable		Saldo Inicial	Cargos del Periodo	Abonos del Periodo	Saldo Final	Variación del Periodo
1000	**ACTIVO**	**25,261,474.79**	**711,997,649.19**	**723,503,663.54**	**13,755,460.44**	**-11,506,014.35**
1100	**ACTIVO CIRCULANTE**	**9,500,532.33**	**605,556,081.41**	**613,435,104.47**	**1,621,509.27**	**-7,879,023.06**
1110	EFECTIVO Y EQUIVALENTES	6,356,211.07	339,544,603.21	344,745,260.38	1,155,553.90	-5,200,657.17
1111	EFECTIVO	0.00	4,055,238.80	4,055,238.80	0.00	0.00
1112	BANCOS / TESORERÍA	6,356,211.07	267,378,151.29	272,578,808.46	1,155,553.90	-5,200,657.17
1114	INVERSIONES TEMPORALES (HASTA 3 MESES)	0.00	68,111,213.12	68,111,213.12	0.00	0.00
1120	DERECHOS A RECIBIR EFECTIVOS O EQUIVALENTES	220,588.46	232,099,518.16	231,854,151.25	465,955.37	245,366.91
1122	CUENTAS POR COBRAR A CORTO PLAZO	0.00	158,186,096.83	158,186,096.83	0.00	0.00
1123	DEUDORES DIVERSOS POR COBRAR A CORTO PLAZO	220,588.46	66,090,218.49	65,844,851.58	465,955.37	245,366.91
1124	INGRESOS POR RECUPERAR A CORTO PLAZO	0.00	7,649,579.14	7,649,579.14	0.00	0.00
1125	DEUDORES POR ANTICIPOS DE LA TESORERÍA A CORTO PLAZO	0.00	135,000.00	135,000.00	0.00	0.00
1129	OTROS DERECHOS A RECIBIR EFECTIVO O EQUIVALENTES A CORTO PLAZO	0.00	38,623.70	38,623.70	0.00	0.00
1130	DERECHOS A RECIBIR BIENES O SERVICIOS	2,923,732.80	33,911,960.04	36,835,692.84	0.00	-2,923,732.80
1131	ANTICIPO A PROVEEDORES POR ADQUISICIÓN DE BIENES Y PRESTACIÓN DE SERVICIOS A CORTO PLAZO	0.12	8,660,359.25	8,660,359.37	0.00	-0.12
1134	ANTICIPO A CONTRATISTAS POR OBRAS PÚBLICAS A CORTO PLAZO	2,923,732.68	25,251,600.79	28,175,333.47	0.00	-2,923,732.68
1200	**ACTIVO NO CIRCULANTE**	**15,760,942.46**	**106,441,567.78**	**110,068,559.07**	**12,133,951.17**	**-3,626,991.29**
1230	BIENES INMUEBLES, INFRAESTRUCTURA Y CONSTRUCCIONES EN PROCESO	10,478,277.44	98,174,547.90	98,174,547.90	10,478,277.44	0.00
1231	TERRENOS	4,540,000.00	0.00	0.00	4,540,000.00	0.00

H. AYUNTAMIENTO MUNICIPAL CONSTITUCIONAL DE HUEHUETAN, CHIS 2024-2027
ELABORÓ
TESORERO MUNICIPAL

PROF. VICTOR MANUEL RAMIREZ LOPEZ
TESORERO

AUTORIZÓ

C. SIXTO LOPEZ PEREZ
PRESIDENTE

H. AYUNTAMIENTO MUNICIPAL CONSTITUCIONAL DE HUEHUETAN, CHIS 2024-2027
PRESIDENTE MUNICIPAL

000015

HUEHUETAN

ESTADO ANALITICO DEL ACTIVO

DEL : 01/01/2024 AL 31/12/2024

	Cuenta Contable	Saldo Inicial	Cargos del Periodo	Abonos del Periodo	Saldo Final	Variación del Periodo
1233	EDIFICIOS NO HABITACIONALES	5,938,277.44	0.00	0.00	5,938,277.44	0.00
1235	CONSTRUCCIONES EN PROCESO EN BIENES DE DOMINIO PÚBLICO	0.00	98,174,547.90	98,174,547.90	0.00	0.00
1240	BIENES MUEBLES	32,851,179.93	562,732.60	9,376,137.47	24,037,775.06	-8,813,404.87
1241	MOBILIARIO Y EQUIPO	2,744,136.63	45,115.00	680,964.35	2,108,287.28	-635,849.35
1242	MOBILIARIO Y EQUIPO EDUCACIONAL Y RECREATIVO	2,440,276.52	0.00	92,563.39	2,347,713.13	-92,563.39
1243	EQUIPO E INSTRUMENTAL MÉDICO Y DE LABORATORIO	78,730.00	0.00	0.00	78,730.00	0.00
1244	EQUIPO DE TRANSPORTE	24,524,954.00	0.00	8,368,380.67	16,156,573.33	-8,368,380.67
1246	MAQUINARIA, OTROS EQUIPOS Y HERRAMIENTAS	2,994,877.78	517,617.60	231,554.06	3,280,941.32	286,063.54
1247	COLECCIONES, OBRAS DE ARTE Y OBJETOS VALIOSOS	68,205.00	0.00	2,675.00	65,530.00	-2,675.00
1260	DEPRECIACIÓN, DETERIORO Y AMORTIZACIÓN ACUMULADA DE BIENES	-27,697,248.91	7,704,287.28	2,517,873.70	-22,510,835.33	5,186,413.58
1261	DEPRECIACIÓN ACUMULADA DE BIENES INMUEBLES	-1,518,837.19	0.00	195,963.16	-1,714,800.35	-195,963.16
1263	DEPRECIACIÓN ACUMULADA DE BIENES MUEBLES	-26,178,411.72	7,704,287.28	2,321,910.54	-20,796,034.98	5,382,376.74
1290	OTROS ACTIVOS NO CIRCULANTES	128,734.00	0.00	0.00	128,734.00	0.00
1293	BIENES EN COMODATO	128,734.00	0.00	0.00	128,734.00	0.00

"Bajo protesta de decir verdad declaramos que los Estados Financieros y sus notas, son razonablemente correctos y son responsabilidad del emisor"

H. AYUNTAMIENTO MUNICIPAL
CONSTITUCIONAL DE HUEHUETAN, CHIS
2024-2027
TESORERO MUNICIPAL

PROF. VICTOR MANUEL RAMIREZ LOPEZ
TESORERO

AUTORIZÓ

C. SIXTO LOPEZ PEREZ
PRESIDENTE

H. AYUNTAMIENTO MUNICIPAL
CONSTITUCIONAL DE HUEHUETAN, CHIS
2024-2027
PRESIDENTE MUNICIPAL

000016

000017

Nota 1. Efectivo y Equivalentes (1111, 1112, 1114, 1121 y 1211)

Efectivo	
Tipo	**Monto**
Recaudación de Ingresos de Ley	0.00

Bancos / Tesorería

Tipo	Banco	No. de Cuenta	Ejercicio	F.F.	Monto
CUENTAS PRODUCTIVAS	BANORTE	CTA, NUM. 1211573815 PIM 2023	2023	AB	18.20
CUENTAS PRODUCTIVAS	BANORTE	CTA. NUM. 1192999206 F.G.P. 2023	2023	AB	2.65
CUENTAS PRODUCTIVAS	BANORTE	CTA. NUM. 1211573806 INGRESOS PROPIOS 2023	2024	AA	110.20
CUENTAS PRODUCTIVAS	BANORTE	CTA. NUM. 1233346600 F.G.P. 2024	2024	AA	21.88
CUENTAS PRODUCTIVAS	BANORTE	CTA. NUM. 1253311183 F.G.P. 2024	2024	AA	43.24
CUENTAS PRODUCTIVAS	SANTANDER	FGP 2024 CTA. 18000303323	2024	AA	708,817.73
CUENTAS PRODUCTIVAS	SANTANDER	ISR EBI. 2024 CTA. 18000303354	2024	AA	1,721.88
CUENTAS PRODUCTIVAS	SANTANDER	ISR PARTICIPABLE 2024 18000303337	2024	AA	157,501.00
CUENTAS PRODUCTIVAS	SANTANDER	PIM 2024 CTA. 18000304423	2024	AA	6.45
CUENTAS PRODUCTIVAS	SANTANDER	AGUINALDO 2024 CTA. 18000304241	2024	AE	1.00
CUENTAS PRODUCTIVAS	BANORTE	CTA, NUM. 1211573815 PIM 2023	2024	AE	64.36
CUENTAS PRODUCTIVAS	BANORTE	CTA. NUM. 1253311183 F.G.P. 2024	2024	AE	814.26
CUENTAS PRODUCTIVAS	SANTANDER	FGP 2024 CTA. 18000303323	2024	AE	2.08
CUENTAS PRODUCTIVAS	SANTANDER	IMPUESTOS 2024 CTA. 18000303826	2024	AE	0.71
CUENTAS PRODUCTIVAS	SANTANDER	ISR EBI. 2024 CTA. 18000303354	2024	AE	1.00
CUENTAS PRODUCTIVAS	SANTANDER	ISR PARTICIPABLE 2024 18000303337	2024	AE	1.05
CUENTAS PRODUCTIVAS	SANTANDER	PIM 2024 CTA. 18000304423	2024	AE	1.00
CUENTAS PRODUCTIVAS	SANTANDER	FISM 2024 CTA. 18000303371	2024	EA	197,637.42
CUENTAS PRODUCTIVAS	BANORTE	CTA. NUM. 1253311192 FISM 2024	2024	EE	32,250.15
CUENTAS PRODUCTIVAS	SANTANDER	FISM 2024 CTA. 18000303371	2024	EE	135.18
CUENTAS PRODUCTIVAS	BANORTE	CTA. NUM. 1192999233 FAFM 2023	2024	FA	4.23
CUENTAS PRODUCTIVAS	BANORTE	CTA. NUM. 1233346628 FAFM 2024 FORTAMUN AÑO EN CURSO	2024	FA	31.65
CUENTAS PRODUCTIVAS	BANORTE	CTA. NUM. 1253311204 FORTAMUND 2024	2024	FA	48,095.76
CUENTAS PRODUCTIVAS	BANORTE	CTA. NUM. 1192999233 FAFM 2023	2024	FE	68.86
CUENTAS PRODUCTIVAS	BANORTE	CTA. NUM. 1253311204 FORTAMUND 2024	2024	FE	5,894.29
CUENTAS PRODUCTIVAS	SANTANDER	FAFM 2024 CTA. 18000303462	2024	FE	2,307.67

H. AYUNTAMIENTO MUNICIPAL
CONSTITUCIONAL DE HUEHUETAN, CHIS
2024-2027
TESORERO MUNICIPAL

ELABORÓ

PROF. VICTOR MANUEL RAMIREZ LOPEZ
TESORERO

AUTORIZÓ

C. SIXTO LOPEZ PEREZ
PRESIDENTE

H. AYUNTAMIENTO MUNICIPAL
CONSTITUCIONAL DE HUEHUETAN, CHIS
2024-2027
PRESIDENTE MUNICIPAL

Nota 3. Cuentas por Cobrar (1122, 1123, 1129, 1131, 1132, 1133, 1134, 1221,1222 y 1274)

Tipo	Vencimientos en Dias			
	90	180	Menor o Igual a 365	Mayor a 365
Responsabilidades	0.00	149,318.58	316,636.81	0.00

Nota 8. Bienes Muebles e Inmuebles (1230, 1240, 1261, 1263)

Tipo	Saldo Inicial	Saldo Final	Variación
Bienes Inmuebles, Infraestructura y Construcciones en Proceso 1230	**10,478,277.44**	**10,478,277.44**	0.00
Terrenos	4,540,000.00	4,540,000.00	0.00
Edificios No Habitacionales	5,938,277.44	5,938,277.44	0.00
Bienes Muebles 1240	**32,851,179.93**	**24,037,775.06**	**-8,813,404.87**
Mobiliario y Equipo	2,744,136.63	2,108,287.28	-635,849.35
Mobiliario y Equipo Educacional y Recreativo	2,440,276.52	2,347,713.13	-92,563.39
Equipo e Instrumental Médico y de Laboratorio	78,730.00	78,730.00	0.00
Equipo de Transporte	24,524,854.00	16,156,573.33	-8,368,380.67
Maquinaria, Otros Equipos y Herramientas	2,994,877.78	3,280,941.32	286,063.54
Colecciones, Obras de Arte y Objetos Valiosos	68,205.00	65,530.00	-2,675.00
Depreciación Acumulada de Bienes Inmuebles 1261	**1,518,837.19**	**1,714,800.35**	**195,963.16**
Depreciación Acumulada de Edificios No Habitacionales	1,518,837.19	1,714,800.35	195,963.16
Depreciación Acumulada de Bienes Muebles 1263	**26,178,411.72**	**20,796,034.98**	**-5,382,376.74**
Depreciación Acumulada de Equipo de Transporte	21,161,639.75	17,166,093.44	-3,995,546.31
Depreciación Acumulada de Equipo e Instrumental Médico y de Laboratorio	37,552.00	6,060.00	-31,492.00
Depreciación Acumulada de Maquinaria, Otros Equipos y Herramientas	1,418,139.28	779,044.45	-639,094.83
Depreciación Acumulada de Mobiliario y Equipo de Administración	1,911,420.22	1,469,735.29	-441,684.93
Depreciación Acumulada de Mobiliario y Equipo Educacional y Recreativo	1,649,660.47	1,375,101.80	-274,558.67

Nota 11. Otros Activos (1190, 1290)

Tipo	Saldo Inicial	Saldo Final	Variación
Otros Activos No Circulantes 1290	**128,734.00**	**128,734.00**	0.00
Bienes en Comodato	128,734.00	128,734.00	0.00

Nota 12. Cuentas y Documentos por Pagar (2110, 2120, 2130, 2140, 2210, 2220, 2230)

Descripción	Vencimientro en Días			
	90	180	Menor Igual a 365	Mayor a 365
Cuentas por Pagar a Corto Plazo	**266,999.37**	**0.00**	**0.00**	**0.00**
Retenciones y Contribuciones por Pagar a Corto Plazo	266,999.37	0.00	0.00	0.00

"Bajo protesta de decir verdad declaramos que los Estados Financieros y sus notas, son razonablemente correctos y son responsabilidad del emisor"

H. AYUNTAMIENTO MUNICIPAL CONSTITUCIONAL DE HUEHUETAN, CHIS. 2024-2027 TESORERO MUNICIPAL

ELABORÓ

PROF. VICTOR MANUEL RAMIREZ LOPEZ
TESORERO

AUTORIZÓ

C. SIXTO LOPEZ PEREZ
PRESIDENTE

H. AYUNTAMIENTO MUNICIPAL CONSTITUCIONAL DE HUEHUETAN, CHIS 2024-2027 PRESIDENTE MUNICIPAL

NOTA 1.

INGRESOS DE GESTIÓN

CUENTA	EJERCICIO ACTUAL	EJERCICIO ANTERIOR
IMPUESTOS		
IMPUESTOS SOBRE LOS INGRESOS	541,275.00	176,075.00
IMPUESTOS SOBRE EL PATRIMONIO	2,826,612.00	3,040,189.00
CONTRIBUCIONES DE MEJORAS		
CONTRIBUCIONES DE MEJORAS POR OBRAS PÚBLICAS	72,900.00	72,300.00
DERECHOS		
DERECHOS POR EL USO, GOCE, APROVECHAMIENTO O EXP	101,218.00	177,901.00
DERECHOS POR PRESTACIÓN DE SERVICIOS	177,307.00	165,315.00
OTROS DERECHOS	343,317.80	362,422.00
APROVECHAMIENTOS DE TIPO CORRIENTE		
MULTAS	36,627.00	77,922.00
INDEMNIZACIONES	0.00	1,809,733.23
APROVECHAMIENTOS PROVENIENTES DE OBRAS PÚBLICAS	915,449.31	597,257.00

NOTA 1.

INGRESOS DE GESTIÓN

CUENTA	EJERCICIO ACTUAL	EJERCICIO ANTERIOR
PARTICIPACIONES Y APORTACIONES		
PARTICIPACIONES	55,377,049.83	51,830,023.02
APORTACIONES	102,809,047.00	95,563,906.00

NOTA 2.

OTROS INGRESOS Y BENEFICIOS

CUENTA	EJERCICIO ACTUAL	EJERCICIO ANTERIOR
INGRESOS FINANCIEROS		
INTERESES GANADOS DE VALORES, CRÉDITOS, BONOS Y O	256,446.50	626,119.17
OTROS INGRESOS Y BENEFICIOS VARIOS		
OTROS INGRESOS Y BENEFICIOS VARIOS	2,378,425.53	2,015,831.80

NOTA 3.

GASTOS Y OTRAS PÉRDIDAS

CUENTA	EJERCICIO ACTUAL	EJERCICIO ANTERIOR
SERVICIOS PERSONALES		
REMUNERACIONES AL PERSONAL DE CARÁCTER PERMANEI	19,348,985.39	18,446,412.04
REMUNERACIONES AL PERSONAL DE CARÁCTER TRANSITOI	11,079,227.60	9,013,737.44
REMUNERACIONES ADICIONALES Y ESPECIALES	5,016,548.60	4,527,548.44
SEGURIDAD SOCIAL	0.00	73,391.10
OTRAS PRESTACIONES SOCIALES Y ECONÓMICAS	334,171.01	1,678,674.36
MATERIALES Y SUMINISTROS		
MATERIALES DE ADMINISTRACIÓN, EMISIÓN DE DOCUMENT	1,130,140.77	757,417.02
OS Y UTENSILIOS	1,247,036.71	557,353.12

ELABORÓ

PROF. VICTOR MANUEL RAMIREZ LOPEZ
TESORERO

AUTORIZÓ

C. SIXTO LOPEZ PEREZ
PRESIDENTE

H. AYUNTAMIENTO MUNICIPAL CONSTITUCIONAL DE HUEHUETAN, CHIS 2024-2027 TESORERO MUNICIPAL

H. AYUNTAMIENTO MUNICIPAL CONSTITUCIONAL DE HUEHUETAN, CHIS 2024-2027 PRESIDENTE MUNICIPAL

MATERIALES Y ARTÍCULOS DE CONSTRUCCIÓN Y REPARACI	3,817,803.04	1,946,283.17
PRODUCTOS QUÍMICOS, FARMACÉUTICOS Y DE LABORATOF	144,752.82	225,768.80
COMBUSTIBLES, LUBRICANTES Y ADITIVOS	3,619,505.11	3,238,863.79
VESTUARIO, BLANCOS, PRENDAS DE PROTECCIÓN Y ARTÍCI	787,377.18	849,702.79
MATERIALES Y SUMINISTROS PARA SEGURIDAD	423,835.29	238,515.37
HERRAMIENTAS, REFACCIONES Y ACCESORIOS MENORES	1,763,395.44	2,166,834.67
SERVICIOS GENERALES		
SERVICIOS BÁSICOS	5,418,364.77	5,193,256.71
SERVICIOS DE ARRENDAMIENTO	1,610,743.46	1,996.00
SERVICIOS PROFESIONALES, CIENTÍFICOS, TÉCNICOS Y OTI	1,409,847.89	1,116,193.47
SERVICIOS FINANCIEROS, BANCARIOS Y COMERCIALES	201,317.27	305,815.15
SERVICIOS DE INSTALACIÓN, REPARACIÓN, MANTENIMIENTO	1,654,240.36	1,796,488.17
SERVICIOS DE COMUNICACIÓN SOCIAL Y PUBLICIDAD	357,029.52	649,329.55
SERVICIOS DE TRASLADO Y VIÁTICOS	718,272.56	1,251,870.51
SERVICIOS OFICIALES	4,596,892.82	7,158,146.33
OTROS SERVICIOS GENERALES	1,445,418.23	1,520,086.91
BIENES MUEBLES, INMUEBLES E INTANGIBLES		
MOBILIARIO Y EQUIPO DE ADMINISTRACIÓN	18,466.00	72,898.74
MOBILIARIO Y EQUIPO EDUCACIONAL Y RECREATIVO	0.00	5,008.00
MAQUINARIA, OTROS EQUIPOS Y HERRAMIENTAS	88,532.00	1,902.40
TRANSFERENCIAS INTERNAS Y ASIGNACIONES AL SECTOR PÚBLICO		
TRANSFERENCIAS INTERNAS AL SECTOR PÚBLICO	5,952,956.81	5,661,192.31
AYUDAS SOCIALES		
AYUDAS SOCIALES A PERSONAS	1,946,835.07	1,786,511.63
AYUDAS SOCIALES A INSTITUCIONES	240,603.87	465,320.41
ESTIMACIONES, DEPRECIACIONES, DETERIOROS, OBSOLESCENCIA Y AMOF		
DEPRECIACIÓN DE BIENES INMUEBLES	195,963.16	195,963.16
DEPRECIACIÓN DE BIENES MUEBLES	2,321,910.54	3,966,783.85
DISMINUCIÓN DE BIENES POR PÉRDIDA, OBSOLECENCIA Y I	1,671,850.19	0.00
INVERSIÓN PÚBLICA NO CAPITALIZABLE		
CONSTRUCCIÓN EN BIENES NO CAPITALIZABLE	99,027,333.79	81,906,797.50

"Bajo protesta de decir verdad declaramos que los Estados Financieros y sus notas, son razonablemente correctos y son responsabilidad del emisor"

H. AYUNTAMIENTO MUNICIPAL
CONSTITUCIONAL DE HUEHUETAN, CHIS
2024-2027
TESORERO MUNICIPAL

ELABORÓ

PROF. VICTOR MANUEL RAMIREZ LOPEZ
TESORERO

H. AYUNTAMIENTO MUNICIPAL
CONSTITUCIONAL DE HUEHUETAN, CHIS
2024-2027
PRESIDENTE MUNICIPAL

AUTORIZÓ

C. SIXTO LOPEZ PEREZ
PRESIDENTE

HUEHUETAN

NOTAS AL ESTADO DE FLUJO DE EFECTIVOS

DEL : 01/01/2024 AL 31/12/2024

Efectivos y Equivalentes

Nota 1.

Cuenta	Ejercicio Anterior	Ejercicio Actual
Efectivo en Bancos - Tesorería	6,356,211.07	-5,200,657.17
Total Efectivos y Equivalentes	**6,356,211.07**	**-5,200,657.17**

Bienes Muebles, Inmuebles e Intangibles

Nota 2.

Cuenta	Ejercicio Anterior	Ejercicio Actual
Bienes Inmuebles, Infraestructura y Construcciones en Proceso	**10,478,277.44**	**0.00**
Terrenos	4,540,000.00	0.00
Edificios no Habitacionales	5,938,277.44	0.00
Bienes Muebles	**32,851,179.93**	**-8,813,404.87**
Mobiliario y Equipo	2,744,136.63	-635,849.35
Mobiliario y Equipo Educacional y Recreativo	2,440,276.52	-92,563.39
Equipo e Instrumental Médico y de Laboratorio	78,730.00	0.00
Equipo de Transporte	24,524,954.00	-8,368,380.67
Maquinaria, Otros Equipos y Herramientas	2,994,877.78	286,063.54
Colecciones, Obras de Arte y Objetos Valiosos	68,205.00	-2,875.00
Total Bienes Muebles, Inmuebles e Intangibles	**43,329,457.37**	**-8,813,404.87**

"Bajo protesta de decir verdad declaramos que los Estados Financieros y sus notas, son razonablemente correctos y son responsabilidad del emisor"

H. AYUNTAMIENTO MUNICIPAL
CONSTITUCIONAL DE HUEHUETAN, CHIS
2024-2027
TESORERO MUNICIPAL

ELABORO

PROF. VICTOR MANUEL RAMIREZ LOPEZ

TESORERO

H. AYUNTAMIENTO MUNICIPAL
CONSTITUCIONAL DE HUEHUETAN, CHIS
2024-2027
PRESIDENTE MUNICIPAL

AUTORIZO

C. SIXTO LOPEZ PEREZ

PRESIDENTE

HUEHUETAN

NOTAS AL ESTADO DE VARIACIÓN EN LA HACIENDA PÚBLICA

DEL : 01/01/2024 AL 31/12/2024

Nota 1. Hacienda Pública / Patrimonio Con

TIPO	CUENTA	NATURALEZA	MONTO
Patrimonio Municipal	3121-01-01	Acreedora	4,000.00
Incrementos al Patrimonio	3121-01-02	Acreedora	0.00
Decrementos al Patrimonio	3121-01-03	Acreedora	0.00

Nota 2. Hacienda Pública / Patrimonio Generado

PROCEDENCIA DE LOS RECURSOS	MONTO
Resultado del Ejercicio (Ahorro / Desahorro)	-11,753,683.30
Resultado de Ejercicios Anteriores	25,238,144.37
Saldo de Ejercicios Anteriores	25,699,213.06
Saldo del Ejercicio Anterior Inmediato	-461,068.69
Revalúos	0.00
Reservas	0.00
Rectificaciones de Resultados de Ejercicios Anteriores	0.00

"Bajo protesta de decir verdad declaramos que los Estados Financieros y sus notas, son razonablemente correctos y son responsabilidad del emisor"

H. AYUNTAMIENTO MUNICIPAL CONSTITUCIONAL DE HUEHUETAN, CHIS 2024-2027 TESORERO MUNICIPAL

ELABORÓ

PROF. VICTOR MANUEL RAMIREZ LOPEZ

TESORERO

AUTORIZÓ

C. SIXTO LOPEZ PEREZ

PRESIDENTE

H. AYUNTAMIENTO MUNICIPAL CONSTITUCIONAL DE HUEHUETAN, CHIS 2024-2027 PRESIDENTE MUNICIPAL

000022

HUEHUETAN

NOTAS DE MEMORIA (CUENTAS DE ORDEN)

DEL : 01/01/2024 AL 31/12/2024

000023

Notas 1. Cuentas de Orden Contable

CUENTA	MONTO
Contrato de Comodato por Bienes	1,691,964.48
Fianzas y Garantías Recibidas	8,292,556.05
Bienes Bajo Contrato en Comodato	1,691,964.48
Fianzas y Garantías Recibidas por Deudas a Cobrar	8,292,556.05

Notas 2. Cuentas de Orden Presupuestal

CUENTA	MONTO
Modificaciones al Presupuesto de Egresos Aprobado	-25,635,164.63
Presupuesto de Egresos Pagado	173,962,367.98
Presupuesto de Egresos Aprobado	149,681,713.35
Modificaciones a la Ley de Ingresos Estimada	-16,153,962.62
Presupuesto de Egresos por Ejercer	582,074.23
Ley de Ingresos Estimada	149,681,713.35
Ley de Ingresos Recaudada	165,835,675.97
Presupuesto de Egresos Comprometido	772,435.87

"Bajo protesta de decir verdad declaramos que los Estados Financieros y sus notas, son razonablemente correctos y son responsabilidad del emisor"

H. AYUNTAMIENTO MUNICIPAL
CONSTITUCIONAL DE HUEHUETAN, CHIS
2024-2027
TESORERO MUNICIPAL

PROF. VICTOR MANUEL RAMIREZ LOPE.
TESORERO

H. AYUNTAMIENTO MUNICIPAL
CONSTITUCIONAL DE HUEHUETAN, CHIS
2024-2027
PRESIDENTE MUNICIPAL

AUTORIZÓ

C. SIXTO LOPEZ PEREZ
PRESIDENTE

H. AYUNTAMIENTO MUNICIPAL DE HUEHUETAN, CHIAPAS 2024 - 2027

1.- INTRODUCCION

El presente documento, contiene los datos más relevantes que se suscitaron durante la Gestión del H. Ayuntamiento Municipal, durante el periodo de octubre a diciembre de 2024; considera aspectos tanto político como social; así como el ámbito económico-financiero, cuyos eventos fueron relevantes e influyeron en la toma de decisiones. Por lo que también manifiesta las bases que se siguieron para la elaboración de los Estados Financieros. Es decir, la información que aquí se presenta, refleja en términos generales la situación sobre las cuales se llevó a cabo el proceso de la gestión pública. Mismos que son de vital importancia tenerlos en cuenta, por considerar que de alguna u otra forma se relacionarán en la manera en que se llevará a cabo dicho proceso en el siguiente periodo. Retomar los elementos que influyeron en los buenos resultados y replantear lo que en su momento pudo haber afectado en la toma de decisiones.

2.- PANORAMA ECONOMICO Y FINANCIERO

Un compromiso establecido para este periodo de Gestión y puesto en práctica fue contar con unas finanzas públicas sanas y equilibradas.

Por tal razón, los modelos de racionalidad austeridad y organización administrativa estricta han sido norma en este año de gobierno.

Gracias a estas buenas acciones se afianza y robustece la solidez financiera del Municipio, posicionándolo en la región como un Municipio confiable ante las instituciones crediticias, requisito indispensable para el sano desenvolvimiento de la administración pública, lo que ha permitido abrir un abanico de posibilidades financieras que han repercutido favorablemente en los aspectos económicos.

Este gobierno se comprometió en rescatar y equilibrar las finanzas públicas, por ello, se logró un importante orden en el gasto público después de un gran esfuerzo coordinado entre todas las áreas del Municipio estabilizar las finanzas y producir, en lugar de pérdidas, beneficios que se palpan en los apoyos y obras que se ejecutan en beneficio de toda la población.

Lo anterior es un reflejo de cómo las finanzas han sido paulatinamente saneadas y se continúa con ese proceso. Asimismo, siendo responsables y congruentes con las políticas financieras en la administración municipal en este ejercicio no hemos adquirido compromisos financieros por endeudamiento con instituciones crediticias.

3.- AUTORIZACION E HISTORIA

a) Fecha de creación del Ente: 1 Enero de 1985

4.- ORGANIZACIÓN Y OBJETO SOCIAL:

a) Objeto social: Brindar a los habitantes de Huehuetán brindar servicios públicos de calidad, mantener un Municipio seguro, promover el desarrollo social, económico y ambiental del Municipio a través de una gestión honesta y transparente que permita mejorar las condiciones de vida de la población.
b) Principal actividad: Funciones públicas, Servicios públicos, Obras públicas y Actividades socioeconómicas residuales.
c) Ejercicio Fiscal: 2024
d) Régimen Jurídico: Persona moral con fines no lucrativos.

H. AYUNTAMIENTO MUNICIPAL
CONSTITUCIONAL DE HUEHUETAN, CHIS
2024-2027
TESORERO MUNICIPAL

H. AYUNTAMIENTO MUNICIPAL
CONSTITUCIONAL DE HUEHUETAN, CHIS
2024-2027
PRESIDENTE MUNICIPAL

"Bajo protesta de decir verdad declaramos que los Estados Financieros y sus notas, son

e) Consideraciones fiscales del ente: las obligaciones fiscales del Municipio son:

* Entero de retenciones mensuales de ISR por sueldos y salarios.
* Declaración informativa anual de retenciones de ISR por sueldos y salarios e ingresos asimilados a salarios.
* Informativa anual del subsidio para el empleo.

f) Estructura organizacional básica:

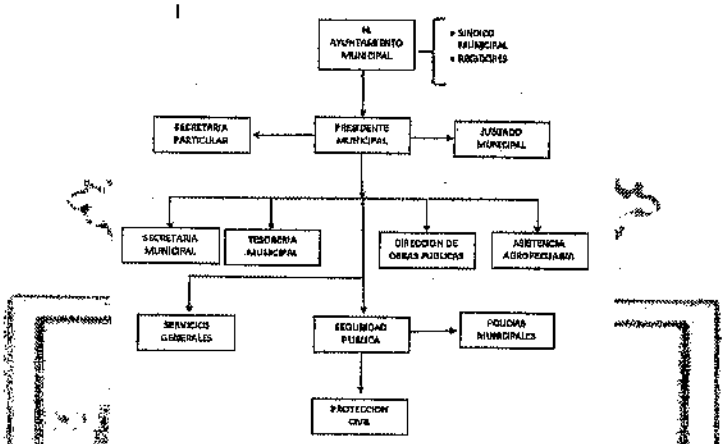

g) Fideicomisos, mandatos y análogos de los cuales es fideicomitente o fideicomisario: actualmente el Municipio no cuenta con fideicomisos ni mandatos.

5.- BASES PARA LA PREPARACIÓN DE LOS ESTADOS FINANCIEROS:

Para la elaboración de los Estados Financieros se ha observado la normatividad emitida por el Consejo Nacional de Armonización Contable (CONAC), así como las diferentes disposiciones legales aplicables, como son: Ley General de Contabilidad Gubernamental, Ley de Presupuesto, Contabilidad y Gasto Público Municipal, Ley de Disciplina Financiera de Las Entidades Federativas y los Municipios, etc.

De igual forma se observaron los Postulados Básicos de Contabilidad Gubernamental, los cuales son: sustancia económica, entes públicos, existencia permanente, revelación suficiente, importancia relativa, registro e integración presupuestaria, consolidación de la información financiera, devengo contable, valuación, dualidad económica y consistencia.

6. POLITICAS DE CONTABILIDAD SIGNIFICATIVAS: para este apartado, no existen datos relevantes que manifestar, toda vez que durante el presente ejercicio, el Municipio no realizó operaciones en el extranjero, ni inversión en acciones en el Sector Paraestatal. Tampoco se reflejaron provisiones, reservas ni cambios en políticas contables y corrección de errores. En cuanto a la depuración y cancelación de saldos, se afectaron cuentas de deudores diversos con la canalización de gastos o el registro de reintegro de recursos; así como la cancelación de pasivos de ejercicios anteriores.

7. POSICION EN MONEDA EXTRANJERA Y PROTECCION POR RIESGO DE CAMBIO: Al cierre del Ejercicio 2024, el Municipio no cuenta con activos ni pasivos en moneda extranjera.

H. AYUNTAMIENTO MUNICIPAL
CONSTITUCIONAL DE HUEHUETAN, CHIS
2024-2027
TESORERO MUNICIPAL

H. AYUNTAMIENTO MUNICIPAL
CONSTITUCIONAL DE HUEHUETAN, CHIS
2024-2027
PRESIDENTE MUNICIPAL

"Bajo protesta de decir verdad declaramos que los Estados Financieros y sus notas, son

8. REPORTE ANALITICO DEL ACTIVO: los porcentajes de depreciación aplicados a los diferentes tipos de activos, son los siguientes:

Concepto	%
Edificaciones comerciales, institucionales y de servicios.	3.3
Muebles de oficina y estantería	10.0
Equipo de cómputo y tecnologías de la información	33.3
Otros mobiliarios y equipos de administración	10.0
Equipos y aparatos audiovisuales	33.3
Cámaras fotográficas y de video	33.3
Equipo médico y de laboratorio	20.0
Instrumental médico y de laboratorio	20.0
Vehículos y equipo terrestre	20.0
Carrocerías y remolques	20.0
Maquinaria y equipo de construcción	10.0
Equipo de comunicación y telecomunicación	10.0
Equipos de generación eléctrica, aparatos y eléctricos	10.0
Herramientas y maquinas-herramientas	10.0

9. FIDEICOMISOS, MANDATOS Y ANALOGOS. Al cierre del Ejercicio 2024, el Municipio no cuenta con fideicomisos, mandatos y análogos.

10. REPORTE DE RECAUDACIÓN: la recaudación del ejercicio 2024, se registró como se muestra en la siguiente:

HUEHUETAN — EIE
ESTADO DE INGRESOS Y EGRESOS — Fecha: 04/02/2025
DEL : 01/01/2024 AL 01/12/2024 — Pág. 1 de 2

	SALDO INICIAL		Nota Relacionada 9,481,201.91
INGRESOS			
Ingresos de Gestión	6,802,985.71		
Impuestos	3,225,764.00		NEA-1
Contribuciones de Mejoras	68,670.00		NEA-1
Derechos	542,666.80		NEA-1
Aprovechamientos de Tipo Corriente	2,965,884.91		NEA-1
Participaciones, Aportaciones, Transferencias, Asignaciones, Subsidios y Otras Ayudas	150,775,419.41		
Participaciones	50,751,119.41		
Fondo General de Participaciones (FGP)	41,126,931.27		
Fondo de Fomento Municipal (FFM)	6,733,416.77		
Impuestos Especiales Sobre Productos y Servicios (IEPS)	219,439.17		
Impuestos Sobre Automóviles Nuevos (ISAN)	365,505.19		
Fondo de Fiscalización	493,624.41		
Participación del Impuesto a la Venta Final de Gasolinas	788,353.47		
Fondo de Compensación	1,023,709.14		
Aportaciones	100,024,296.00		
Fondo de Aportaciones para la Infraestructura Social Municipal y de las Demarcaciones Territoriales del Distrito Federal (FAISMUN)	69,392,035.00		
Fondo de Aportaciones para el Fortalecimiento de los Municipios y de las Demarcaciones Territoriales del Distrito Federal (FORTAMUNDF)	30,632,261.00		
Otros Ingresos y Beneficios	185,968.23		
Ingresos Financieros	185,968.23		
Productos Financieros (Ordinarios)	7.00		
Productos Financieros (FAISMUN)	180,086.39		
Productos Financieros (FORTAMUNDF)	5,874.84		
TOTAL INGRESOS 167,764,369.35			
RECTIFICACIONES DE INGRESOS	0.00		
	TOTAL INGRESOS		167,764,369.35
EGRESOS			
Gasto Corriente	64,820,256.48		
Servicios Personales	31,834,845.61		NEA-3
Materiales y Suministros	11,632,489.75		NEA-3
Servicios Generales	13,796,933.91		NEA-3
Transferencias, Asignaciones, Subsidios y Otras Ayudas	7,555,987.21		NEA-3
Gasto de Capital	85,652,715.59		
Bienes Muebles, Inmuebles e Intangibles	226,661.00		NEA-3
Inversión Pública	85,426,054.59		NEA-3
TOTAL EGRESOS 150,472,972.07			
RECTIFICACIONES DE EGRESOS	0.00		
	TOTAL EGRESOS		150,472,972.07

H. AYUNTAMIENTO MUNICIPAL CONSTITUCIONAL DE HUEHUETAN, CHIS 2024-2027 PRESIDENTE MUNICIPAL

H. AYUNTAMIENTO MUNICIPAL CONSTITUCIONAL DE HUEHUETAN, CHIS 2024-2027 TESORERO MUNICIPAL

"Bajo protesta de decir verdad declaramos que los Estados Financieros y sus notas, son

H. AYUNTAMIENTO MUNICIPAL DE HUEHUETAN, CHIAPAS 2024 - 2027

11. INFORMACION SOBRE LA DEUDA Y EL REPORTE ANALITICO DE LA DEUDA: Al cierre del Ejercicio 2024, el Municipio no presenta Deuda Pública.

12. CALIFICACIONES OTORGADAS: El Municipio no ha sido sujeto a una calificación crediticia; ni como Ente público, ni por ninguna transacción realizada.

13. PROCESO DE MEJORA: para el proceso de mejora se cuenta con los siguientes indicadores de medición:

Matriz de Indicadores

Nivel de intervención	Tipo de medición	Frecuencia	Modalidad	Tipo de Informe
Objetivo de la Política Pública	Eficacia	Al término del proyecto	Evaluación	Informe de evaluación
Estrategia/Resultado	Eficiencia	Anualmente	Seguimiento y evaluación	Informe anual
Programa/Actividad	Economía	Trimestralmente	Seguimiento	Informes trimestrales

(1) Adaptado de la Guía para la preparación del Plan Operativo Global (POG), Cooperación de Comunidad Europea con América Latina.

Indicadores de desempeño de los Fondos de Aportaciones Federales del Ramo 33

Fondo	Nombre del Indicador	Tipo de Indicador	Periodicidad
FISM	Porcentaje de recursos del FISM invertido en servicios básicos	Gestión/desempeño	Trimestral
	Porcentaje de recursos del FISM invertido en integración y desarrollo	Gestión/desempeño	Trimestral
	Porcentaje de recursos del FISM invertido en urbanización	Gestión/desempeño	Trimestral
	Porcentaje de potenciación del recurso	Gestión/desempeño	Anual
	Porcentaje de ejecución de los recursos (eficiencia)	Gestión/desempeño	Anual
FAFM	Índice de aplicación prioritaria de recursos	Estratégico	Trimestral
	Índice de fortalecimiento financiero	Estratégico	Trimestral

14.- INFORMACION POR SEGMENTOS: por la naturaleza de la información, no se considera necesario presentarla de manera segmentada.

15. EVENTOS POSTERIORES AL CIERRE: no existen hechos ocurridos al cierre del ejercicio que pudieran afectar al mismo.

16. PARTES RELACIONADAS: al respecto, se manifiesta que no existen partes relacionadas que pudieran ejercer influencia significativa sobre la toma de decisiones financieras y operativas.

17. RESPONSABILIDAD SOBRE LA PRESENTACION RAZONABLE DE LOS ESTADOS FINANCIEROS: los Estados Financieros que se presentan en la Cuenta Pública Anual, se encuentran debidamente rubricados en cada página de los mismos e incluye al final la siguiente leyenda: "Bajo protesta de decir verdad declaramos que los Estados Financieros y sus notas, son razonablemente correctos y son responsabilidad del emisor".

H. AYUNTAMIENTO MUNICIPAL CONSTITUCIONAL DE HUEHUETAN, CHIS 2024-2027 TESORERO MUNICIPAL

H. AYUNTAMIENTO MUNICIPAL CONSTITUCIONAL DE HUEHUETAN, CHIS 2024-2027 PRESIDENTE MUNICIPAL

HUEHUETAN

ESTADO ANALÍTICO DE INGRESOS POR CLASIFICACIÓN ECONÓMICA Y CONCEPTO DE INGRESO

DEL 01/01/2024 AL 31/12/2024

EAI-CEyCI
Clasificación: Económica y Concepto de Ingreso
FECHA : 30/01/2025

Rubro	Descripción	INGRESO					
		Estimado	Ampliación y Reducción	Modificado	Devengado	Recaudado	Diferencia
1.1.1.1	IMPUESTOS SOBRE EL INGRESO, LAS UTILIDADES Y LAS GANANCIAS DE CAPITAL	146,646.50	394,628.50	541,275.00	0.00	541,275.00	394,628.50
1	IMPUESTOS	146,646.50	394,628.50	541,275.00	0.00	541,275.00	394,628.50
1-1	IMPUESTOS SOBRE LOS INGRESOS	146,646.50	394,628.50	541,275.00	0.00	541,275.00	394,628.50
1-1-1	DIVERSIONES Y ESPECTACULOS PÚBLICOS	146,646.50	394,628.50	541,275.00	0.00	541,275.00	394,628.50
1.1.1.3	IMPUESTOS SOBRE LA PROPIEDAD	2,719,855.60	106,756.40	2,826,612.00	0.00	2,826,612.00	106,756.40
1	IMPUESTOS	2,719,855.60	106,756.40	2,826,612.00	0.00	2,826,612.00	106,756.40
1-2	IMPUESTOS SOBRE EL PATRIMONIO	2,719,855.60	106,756.40	2,826,612.00	0.00	2,826,612.00	106,756.40
1-2-1	PREDIAL	2,427,928.80	265,800.20	2,693,729.00	0.00	2,693,729.00	265,800.20
1-2-2	TRASLACIÓN DE DOMINIO DE BIENES INMUEBLES	291,926.80	-159,043.80	132,883.00	0.00	132,883.00	-159,043.80
1.1.3	CONTRIBUCIONES DE MEJORAS	61,215.00	11,685.00	72,900.00	0.00	72,900.00	11,685.00
3	CONTRIBUCIONES DE MEJORAS	61,215.00	11,685.00	72,900.00	0.00	72,900.00	11,685.00
3-1	CONTRIBUCIONES DE MEJORAS POR OBRAS PÚBLICAS	61,215.00	11,685.00	72,900.00	0.00	72,900.00	11,685.00
3-1-7	OTRAS CONTRIBUCIONES	591,781.30	30,062.50	621,843.80	0.00	621,843.80	30,062.50
1.1.4.1	DERECHOS NO INCLUIDOS EN OTROS CONCEPTOS	591,781.30	30,062.50	621,843.80	0.00	621,843.80	30,062.50
4	DERECHOS	147,370.30	-46,151.30	101,219.00	0.00	101,219.00	-46,151.30
4-1	DERECHOS POR EL USO, GOCE, APROVECHAMIENTO O EXPLOTACIÓN DE BIENES DE DOMINIO PÚBLICO	7,544.90	-846.90	6,698.00	0.00	6,698.00	-846.90
4-1-1	USO O TENENCIA DE ANUNCIOS EN VÍA PÚBLICA	139,825.40	-45,304.40	94,521.00	0.00	94,521.00	-45,304.40
4-1-2	MERCADOS PÚBLICOS Y CENTRALES DE ABASTO						

ELABORÓ

PROF. VICTOR MANUEL RAMIREZ LOPEZ
TESORERO

AUTORIZÓ

C. SIXTO LOPEZ PEREZ
PRESIDENTE

H. AYUNTAMIENTO MUNICIPAL CONSTITUCIONAL DE HUEHUETAN, CHIS 2024-2027 TESORERO MUNICIPAL

H. AYUNTAMIENTO MUNICIPAL CONSTITUCIONAL DE HUEHUETAN, CHIS 2024-2027 PRESIDENTE MUNICIPAL

000028

HUEHUETAN

ESTADO ANALÍTICO DE INGRESOS POR CLASIFICACIÓN ECONÓMICA Y CONCEPTO DE INGRESO

DEL 01/01/2024 AL 31/12/2024

EAI-CEyCI
Clasificación: Económica y Concepto de Ingreso
FECHA : 30/01/2025
HOJA : 2 DE 4

Rubro	Descripción	INGRESO					
		Estimado	Ampliación y Reducción	Modificado	Devengado	Recaudado	Diferencia
4-3	DERECHOS POR PRESTACIÓN DE SERVICIOS	138,077.50	39,229.50	177,307.00	0.00	177,307.00	39,229.50
4-3-1	SERVICIOS PÚBLICOS DE PANTEONES	6,484.50	16,870.50	23,355.00	0.00	23,355.00	16,870.50
4-3-2	RASTROS PÚBLICOS	29,722.00	5,150.00	34,872.00	0.00	34,872.00	5,150.00
4-3-3	SERVICIOS PÚBLICOS DE AGUA POTABLE Y ALCANTARILLADO	82,731.00	11,149.00	93,880.00	0.00	93,880.00	11,149.00
4-3-5	ASEO PÚBLICO	19,140.00	6,060.00	25,200.00	0.00	25,200.00	6,060.00
4-4	OTROS DERECHOS	306,333.50	36,984.30	343,317.80	0.00	343,317.80	36,984.30
4-4-1	LICENCIAS	65,857.00	16,793.00	82,650.00	0.00	82,650.00	16,793.00
4-4-2	LICENCIAS, PERMISOS PARA CONSTRUCCIÓN Y OTROS	48,112.90	29,834.90	77,947.80	0.00	77,947.80	29,834.90
4-4-3	CERTIFICACIONES Y CONSTANCIAS	192,363.60	-9,643.60	182,720.00	0.00	182,720.00	-9,643.60
1.1.4.2	**PRODUCTOS CORRIENTES NO INCLUIDOS EN OTROS CONCEPTOS**	0.00	1,101.31	1,101.31	0.00	1,979.93	1,979.93
5	PRODUCTOS	0.00	1,101.31	1,101.31	0.00	1,979.93	1,979.93
5-1	PRODUCTOS DE TIPO CORRIENTE	0.00	1,101.31	1,101.31	0.00	1,979.93	1,979.93
5-1-9	OTROS PRODUCTOS QUE GENERAN INGRESOS CORRIENTES	0.00	1,101.31	1,101.31	0.00	1,979.93	1,979.93
5-1-9-02	PRODUCTOS FINANCIEROS (ORDINARIOS)	2,433,293.51	897,208.33	3,330,501.84	0.00	3,330,501.84	897,208.33
1.1.4.3	**APROVECHAMIENTOS CORRIENTES NO INCLUIDOS EN OTROS CONCEPTOS**	2,433,293.51	897,208.33	3,330,501.84	0.00	3,330,501.84	897,208.33
6	APROVECHAMIENTOS	2,433,293.51	897,208.33	3,330,501.84	0.00	3,330,501.84	897,208.33
6-1	APROVECHAMIENTOS DE TIPO CORRIENTE	1,840,568.20	537,857.33	2,378,425.53	0.00	2,378,425.53	537,857.33
6-1-1	INCENTIVOS DERIVADOS DE LA COLABORACIÓN FISCAL	1,840,568.20	537,857.33	2,378,425.53	0.00	2,378,425.53	537,857.33
6-1-1-01	ISR PARTICIPABLE						

ELABORÓ

PROF. VICTOR MANUEL RAMIREZ LOPEZ
TESORERO

AUTORIZÓ

C. SIXTO LOPEZ PEREZ
PRESIDENTE

H. AYUNTAMIENTO MUNICIPAL CONSTITUCIONAL DE HUEHUETAN, CHIS 2024-2027 TESORERO MUNICIPAL

H. AYUNTAMIENTO MUNICIPAL CONSTITUCIONAL DE HUEHUETAN, CHIS 2024-2027 PRESIDENTE MUNICIPAL

000029

HUEHUETAN

ESTADO ANALÍTICO DE INGRESOS POR CLASIFICACIÓN ECONÓMICA Y CONCEPTO DE INGRESO

DEL 01/01/2024 AL 31/12/2024

EAI-CEyCI
Clasificación: Económica y Concepto de Ingreso
FECHA : 30/01/2025
HOJA : 3 DE 4

Rubro	Descripción	INGRESO					
		Estimado	Ampliación y Reducción	Modificado	Devengado	Recaudado	Diferencia
8-1-2	MULTAS	56,344.20	-19,717.20	36,627.00	0.00	36,627.00	-19,717.20
8-1-2-01	MULTAS	56,344.20	-19,717.20	36,627.00	0.00	36,627.00	-19,717.20
8-1-3	INDEMNIZACIONES	32,056.34	-32,056.34	0.00	0.00	0.00	-32,056.34
8-1-3-01	INDEMNIZACIONES	32,056.34	-32,056.34	0.00	0.00	0.00	-32,056.34
8-1-5	APROVECHAMIENTOS PROVENIENTES DE OBRAS PÚBLICAS	504,324.77	411,124.54	915,449.31	0.00	915,449.31	411,124.54
8-1-5-01	RETENCIONES DE OBRA PUBLICA	504,324.77	411,124.54	915,449.31	0.00	915,449.31	411,124.54
1.1.8.2.2	DE ENTIDADES FEDERATIVAS	95,563,906.00	7,500,486.19	103,064,392.19	0.00	103,063,513.57	7,499,607.57
8	PARTICIPACIONES Y APORTACIONES	95,563,906.00	7,500,486.19	103,064,392.19	0.00	103,063,513.57	7,499,607.57
8-2	APORTACIONES	95,563,906.00	7,500,486.19	103,064,392.19	0.00	103,063,513.57	7,499,607.57
8-2-1	RAMO 33 F-III	62,956,657.00	6,681,056.94	69,637,713.94	0.00	69,637,713.94	6,681,056.94
8-2-1-01	FONDO DE APORTACIONES PARA LA INFRAESTRUCTURA SOCIAL MUNICIPAL Y DE LAS DEMARCACIONES TERRITORIALES DEL DISTRITO FEDERAL (FAISMUN)	62,956,657.00	6,435,378.00	69,392,035.00	0.00	69,392,035.00	6,435,378.00
8-2-1-02	PRODUCTOS FINANCIEROS DEL RAMO 33-FAISMUN	0.00	245,678.94	245,678.94	0.00	245,678.94	245,678.94
8-2-2	RAMO 33 F-IV	32,607,249.00	819,429.25	33,426,678.25	0.00	33,425,799.63	818,550.63
8-2-2-01	FONDO DE APORTACIONES PARA EL FORTALECIMIENTO DE LOS MUNICIPIOS Y DE LAS DEMARCACIONES TERRITORIALES DEL DISTRITO FEDERAL (FORTAMUNDF)	32,607,249.00	809,763.00	33,417,012.00	0.00	33,417,012.00	809,763.00
8-2-2-02	PRODUCTOS FINANCIEROS DEL RAMO 33-FORTAMUNDF	0.00	9,666.25	9,666.25	0.00	8,787.63	8,787.63
1.1.9	PARTICIPACIONES	48,165,015.44	7,212,034.39	55,377,049.83	0.00	55,377,049.83	7,212,034.39

ELABORÓ

PROF. VICTOR MANUEL RAMIREZ LOPEZ
TESORERO

AUTORIZÓ

C. SIXTO LOPEZ PEREZ
PRESIDENTE

H. AYUNTAMIENTO MUNICIPAL CONSTITUCIONAL DE HUEHUETAN, CHIS 2024-2027 TESORERO MUNICIPAL

H. AYUNTAMIENTO MUNICIPAL CONSTITUCIONAL DE HUEHUETAN, CHIS 2024-2027 PRESIDENTE MUNICIPAL

000030

HUEHUETAN

ESTADO ANALÍTICO DE INGRESOS POR CLASIFICACIÓN ECONÓMICA Y CONCEPTO DE INGRESO

DEL 01/01/2024 AL 31/12/2024

EAI-CEyCI
Clasificación: Económica y Concepto de Ingreso
FECHA : 30/01/2025
HOJA : 4 DE 4

Rubro	Descripción	INGRESO					
		Estimado	Ampliación y Reducción	Modificado	Devengado	Recaudado	Diferencia
8	PARTICIPACIONES Y APORTACIONES	48,165,015.44	7,212,034.39	55,377,049.83	0.00	55,377,049.83	7,212,034.39
8-1	PARTICIPACIONES	48,165,015.44	7,212,034.39	55,377,049.83	0.00	55,377,049.83	7,212,034.39
8-1-1	RAMO 28	48,165,015.44	7,212,034.39	55,377,049.83	0.00	55,377,049.83	7,212,034.39
8-1-1-01	FONDO GENERAL DE PARTICIPACIONES	40,940,211.97	3,800,267.11	44,740,479.08	0.00	44,740,479.08	3,800,267.11
8-1-1-02	FONDO DE FOMENTO MUNICIPAL	6,648,457.24	779,411.55	7,427,868.79	0.00	7,427,868.79	779,411.55
8-1-1-03	IMPUESTOS ESPECIALES SOBRE PRODUCTOS Y SERVICIOS	227,049.20	10,836.77	237,885.97	0.00	237,885.97	10,836.77
8-1-1-04	IMPUESTO SOBRE AUTOMÓVILES NUEVOS	349,297.03	49,104.72	398,401.75	0.00	398,401.75	49,104.72
8-1-1-06	FONDO DE FISCALIZACIÓN	0.00	517,479.84	517,479.84	0.00	517,479.84	517,479.84
8-1-1-07	PARTICIPACIÓN DEL IMPUESTO A LA VENTA FINAL DE GASOLINAS Y DIESEL	0.00	893,729.41	893,729.41	0.00	893,729.41	893,729.41
8-1-1-08	FONDO DE COMPENSACIÓN	0.00	1,161,204.99	1,161,204.99	0.00	1,161,204.99	1,161,204.99
	TOTAL INGRESOS	149,681,713.35	16,153,962.62	165,835,675.97	0.00	165,835,675.97	16,153,962.62

"Bajo protesta de decir verdad declaramos que los Estados Financieros y sus notas son razonablemente correctos y son responsabilidad del emisor"

M. AYUNTAMIENTO MUNICIPAL
CONSTITUCIONAL DE HUEHUETAN, CHIS
2024-2027
TESORERO MUNICIPAL
ELABORÓ

PROF. VICTOR MANUEL RAMIREZ LOPEZ
TESORERO

M. AYUNTAMIENTO MUNICIPAL
CONSTITUCIONAL DE HUEHUETAN, CHIS
2024-2027
PRESIDENTE MUNICIPAL
AUTORIZÓ

C. SIXTO LOPEZ PEREZ
PRESIDENTE

000031

HUEHUETAN

ESTADO ANALÍTICO DE INGRESOS POR FUENTE DE FINANCIAMIENTO

DEL 01/01/2024 AL 31/12/2024

EAI - FF

Clasificación: Fuente de Financiamiento

FECHA: 29/01/2025

Fuente de Finan.	Descripción	INGRESO					
		Estimado	Ampliación y Reducción	Modificado	Devengado	Recaudado	Diferencia
1	RECURSOS FISCALES	54,117,807.35	8,652,375.12	62,770,182.47	0.00	62,770,182.47	8,652,375.12
1	IMPUESTOS	2,866,802.10	501,384.90	3,367,887.00	0.00	3,367,887.00	501,384.90
1-1	IMPUESTOS SOBRE LOS INGRESOS	146,646.50	394,628.50	541,275.00	0.00	541,275.00	394,628.50
1-2	IMPUESTOS SOBRE EL PATRIMONIO	2,719,855.60	106,756.40	2,826,612.00	0.00	2,826,612.00	106,756.40
3	CONTRIBUCIONES DE MEJORAS	61,215.00	11,685.00	72,900.00	0.00	72,900.00	11,685.00
3-1	CONTRIBUCIONES DE MEJORAS POR OBRAS PÚBLICAS	61,215.00	11,685.00	72,900.00	0.00	72,900.00	11,685.00
4	DERECHOS	591,781.30	30,062.50	621,843.80	0.00	621,843.80	30,062.50
4-1	DERECHOS POR EL USO, GOCE, APROVECHAMIENTO O EXPLOTACIÓN DE BIENES DE DOMINIO PÚBLICO	147,370.30	-46,151.30	101,219.00	0.00	101,219.00	-46,151.30
4-3	DERECHOS POR PRESTACIÓN DE SERVICIOS	138,077.50	39,229.50	177,307.00	0.00	177,307.00	39,229.50
4-4	OTROS DERECHOS	306,333.50	36,984.30	343,317.80	0.00	343,317.80	36,984.30
6	APROVECHAMIENTOS	2,433,293.51	897,208.33	3,330,501.84	0.00	3,330,501.84	897,208.33
6-1	APROVECHAMIENTOS DE TIPO CORRIENTE	2,433,293.51	897,208.33	3,330,501.84	0.00	3,330,501.84	897,208.33
8	PARTICIPACIONES Y APORTACIONES	48,165,015.44	7,212,034.39	55,377,049.83	0.00	55,377,049.83	7,212,034.39
8-1	PARTICIPACIONES	48,165,015.44	7,212,034.39	55,377,049.83	0.00	55,377,049.83	7,212,034.39
5	RECURSOS FEDERALES	95,563,906.00	7,500,486.19	103,064,392.19	0.00	103,063,513.57	7,499,607.57
8	PARTICIPACIONES Y APORTACIONES	95,563,906.00	7,500,486.19	103,064,392.19	0.00	103,063,513.57	7,499,607.57
8-2	APORTACIONES	95,563,906.00	7,500,486.19	103,064,392.19	0.00	103,063,513.57	7,499,607.57
7	OTROS RECURSOS	0.00	1,101.31	1,101.31	0.00	1,979.93	1,979.93
5	PRODUCTOS	0.00	1,101.31	1,101.31	0.00	1,979.93	1,979.93
5-1	PRODUCTOS DE TIPO CORRIENTE	0.00	1,101.31	1,101.31	0.00	1,979.93	1,979.93

ELABORÓ

PROF. VICTOR MANUEL RAMIREZ LOPEZ

TESORERO

H. AYUNTAMIENTO MUNICIPAL CONSTITUCIONAL DE HUEHUETAN, CHIS 2024-2027

TESORERO MUNICIPAL

AUTORIZÓ

C. SECTO LOPEZ PEREZ

PRESIDENTE

H. AYUNTAMIENTO MUNICIPAL CONSTITUCIONAL DE HUEHUETAN, CHIS 2024-2027

PRESIDENTE MUNICIPAL

HUEHUETAN

ESTADO ANALÍTICO DE INGRESOS POR FUENTE DE FINANCIAMIENTO

DEL 01/01/2024 AL 31/12/2024

EAI - FF

Clasificación: Fuente de Financiamiento

FECHA: 28/01/2025

HOJA: 2 DE 2

Fuente de Finan.	Descripción	INGRESO					
		Estimado	Ampliación y Reducción	Modificado	Devengado	Recaudado	Diferencia

"Bajo protesta de decir verdad declaramos que los Estados Financieros y sus notas, son razonablemente correctos y son responsabilidad del emisor"

H. AYUNTAMIENTO MUNICIPAL
CONSTITUCIONAL DE HUEHUETAN, CHIS
2024-2027
TESORERO MUNICIPAL
ELABORO

PROF. VICTOR MANUEL
RAMIREZ LOPEZ
TESORERO

H. AYUNTAMIENTO MUNICIPAL
CONSTITUCIONAL DE HUEHUETAN, CHIS
2024-2027
PRESIDENTE MUNICIPAL

AUTORIZO

C. SIXTO LOPEZ PEREZ

PRESIDENTE

000033

HUEHUETAN

ESTADO ANALÍTICO DE INGRESOS POR RUBRO DE INGRESOS

DEL 01/01/2024 AL 31/12/2024

EAI - RI
Clasificación: Rubro
FECHA : 29/01/2025
HOJA : 1 **DE** 1

	Descripción	INGRESO					
		Estimado	Ampliación y Reducción	Modificado	Devengado	Recaudado	Diferencia
1	IMPUESTOS	2,866,502.10	501,384.90	3,367,887.00	0.00	3,367,887.00	501,384.90
3	CONTRIBUCIONES DE MEJORAS	61,215.00	11,685.00	72,900.00	0.00	72,900.00	11,685.00
4	DERECHOS	591,781.30	30,062.50	621,843.80	0.00	621,843.80	30,062.50
5	PRODUCTOS	0.00	1,101.31	1,101.31	0.00	1,979.93	1,979.93
6	APROVECHAMIENTOS	2,433,293.51	897,208.33	3,330,501.84	0.00	3,330,501.84	897,208.33
8	PARTICIPACIONES Y APORTACIONES	143,728,921.44	14,712,520.58	158,441,442.02	0.00	158,440,563.40	14,711,641.96
	TOTAL INGRESOS	**149,681,713.35**	**16,153,962.62**	**165,835,675.97**	**0.00**	**165,835,675.97**	**16,153,962.62**

"Bajo protesta de decir verdad declaramos que los Estados Financieros y sus notas, son razonablemente correctos y son responsabilidad del emisor"

H. AYUNTAMIENTO MUNICIPAL CONSTITUCIONAL DE HUEHUETAN, CHIS 2024-2027 TESORERO MUNICIPAL

ELABORÓ

PROF. VICTOR MANUEL RAMIREZ LOPE

TESORERO

H. AYUNTAMIENTO MUNICIPAL CONSTITUCIONAL DE HUEHUETAN, CHIS 2024-2027 PRESIDENTE MUNICIPAL

AUTORIZÓ

C. SIXTO LOPEZ PEREZ

PRESIDENTE

000034

ESTADO ANALÍTICO DEL PRESUPUESTO DE EGRESOS
CLASIFICACIÓN ADMINISTRATIVA DEL GASTO
HUEHUETAN
De 01/01/2024 Al 31/12/2024

EAEPE-CA
29-ene.-25

Concepto	EGRESOS					SUBEJERCICIO
	APROBADO	AMPLIACIONES/ REDUCCIONES	MODIFICADO	DEVENGADO	PAGADO	
3 Sector Público Municipal						
3.1 Sector Público No Financiero						
3.1.1 Gobierno General Municipal						
3.1.1.1 Gobierno Municipal						
3.1.1.1.1 Órgano Ejecutivo Municipal	149,681,713.35	25,635,164.53	175,316,877.88	173,962,367.98	173,962,367.98	582,074.23
01 SERVICIOS ADMINISTRATIVOS	135,378,128.23	2,534,712.93	137,912,841.16	137,206,209.97	137,206,209.97	438,649.27
01-01 AYUNTAMIENTO	4,662,824.66	-162,099.36	4,500,725.32	4,441,215.79	4,441,215.79	59,509.53
01-02 PRESIDENCIA	13,315,212.28	1,343,084.78	14,658,297.06	14,478,627.87	14,478,627.87	127,057.38
01-03 SECRETARIA MUNICIPAL	798,859.80	32,702.27	831,562.07	816,878.20	816,878.20	14,683.87
01-04 TESORERIA	3,846,380.20	164,038.91	4,010,419.11	3,733,790.76	3,733,790.76	61,615.20
01-05 OFICIALIA MAYOR	1,855,763.72	-598,941.88	1,256,821.84	1,248,233.69	1,248,233.69	8,588.15
01-06 JUZGADO MUNICIPAL	245,511.80	29,934.14	275,445.94	266,881.64	266,881.64	8,564.30
01-07 COORDINACION DE AGENCIAS MUNICIPALES	0.00	0.00	0.00	0.00	0.00	0.00
01-08 DIF MUNICIPAL	5,952,958.81	0.00	5,952,958.81	5,952,958.81	5,952,958.81	0.00
01-09 OBRAS PUBLICAS	7,509,738.58	97,102,192.59	104,611,931.17	104,582,610.59	104,582,610.59	26,963.62
01-10 OTROS	97,190,876.36	-95,376,198.52	1,814,679.84	1,685,012.62	1,685,012.62	129,667.22
02 SERVICIOS PUBLICOS	14,303,585.12	23,100,451.60	37,404,036.72	36,756,158.01	36,756,158.01	143,424.96
02-01 PROTECCION CIUDADANA	167,500.00	17,274,005.35	17,441,505.35	17,419,540.64	17,419,540.64	9,467.45
02-02 LIMPIA	2,926,182.98	691,725.70	3,617,908.68	3,600,618.17	3,600,618.17	10,290.22
02-03 MERCADO	290,095.48	37,756.62	327,852.10	211,533.08	211,533.08	3,505.11
02-04 RASTRO	133,681.08	15,206.38	148,887.46	120,150.54	120,150.54	1,461.98
02-05 PANTEONES	71,039.60	8,637.53	79,677.13	79,139.25	79,139.25	537.88
02-06 AGUA POTABLE Y ALCANTARILLADO	1,130,575.28	694,265.01	1,824,860.29	1,807,438.56	1,807,438.56	12,101.52
02-07 ALUMBRADO PUBLICO	5,072,375.96	2,975,322.46	8,047,698.42	7,961,134.08	7,961,134.08	6,821.69
02-08 CALLES, PARQUES Y JARDINES	966,091.08	103,783.28	1,069,874.36	1,007,266.58	1,007,266.58	9,316.64
02-09 ASISTENCIA A LA SALUD	811,338.72	-50,003.33	761,335.39	742,317.24	742,317.24	19,017.74
02-10 ASISTENCIA A LA EDUCACION	645,025.52	15,225.97	660,251.49	654,936.17	654,936.17	5,315.32
02-12 ASISTENCIA AGROPECUARIA	654,609.68	1,232,685.36	1,887,295.04	1,850,717.07	1,850,717.07	31,500.00
02-14 PROTECCION AL MEDIO AMBIENTE Y ECOLOGIA	133,001.04	57,390.63	190,391.67	180,498.67	180,498.67	9,893.00
02-15 CASA DE [illegible]	1,302,068.72	44,430.64	1,346,499.36	1,120,867.96	1,120,867.96	24,196.41

H. AYUNTAMIENTO MUNICIPAL CONSTITUCIONAL DE HUEHUETAN, CHIS 2024-2027 TESORERO MUNICIPAL

H. AYUNTAMIENTO MUNICIPAL CONSTITUCIONAL DE HUEHUETAN, CHIS 2024-2027 PRESIDENTE MUNICIPAL

000035

ESTADO ANALÍTICO DEL PRESUPUESTO DE EGRESOS
CLASIFICACIÓN ADMINISTRATIVA DEL GASTO
HUEHUETAN
De 01/01/2024 Al 31/12/2024

Concepto	EGRESOS					SUBEJERCICIO
	APROBADO	AMPLIACIONES/ REDUCCIONES	MODIFICADO	DEVENGADO	PAGADO	
3 Sector Público Municipal						
3.1 Sector Público No Financiero						
3.1.1 Gobierno General Municipal						
3.1.1.1 Gobierno Municipal						

H. AYUNTAMIENTO MUNICIPAL CONSTITUCIONAL DE HUEHUETAN, CHIS 2024-2027 PRESIDENTE MUNICIPAL

H. AYUNTAMIENTO MUNICIPAL CONSTITUCIONAL DE HUEHUETAN, CHIS 2024-2027 TESORERO MUNICIPAL

ELABORÓ

PROF. VICTOR MANUEL RAMIREZ LOPEZ
TESORERO

AUTORIZÓ

C. SIXTO LOPEZ PEREZ
PRESIDENTE

000036

ESTADO ANALÍTICO DEL EJERCICIO DEL PRESUPUESTO DE EGRESOS
CLASIFICACIÓN POR TIPO DE GASTO
HUEHUETAN

DEL PERIODO: Del 01/01/2024/ al 31/12/2024

EAEPE-TG
30-ene.-25
Pág. 1 de 1

Clasificación por Tipo de Gasto	Concepto	EGRESOS					Subejercido
		Aprobado	Ampliaciones / Reducciones	Modificado	Devengado	Pagado	
1	GASTO CORRIENTE	144,269,932.61	-68,790,547.46	75,479,385.15	74,265,303.59	74,265,303.59	74,265,303.59
2	GASTO DE CAPITAL	5,411,780.74	94,338,262.53	99,750,043.27	99,697,064.39	99,697,064.39	99,697,064.39
3	AMORTIZACIÓN DE LA DEUDA Y DISMINUCIÓN DE PASIVOS	0.00	0.00	0.00	0.00	0.00	0.00
4	PENSIONES Y JUBILACIONES	0.00	0.00	0.00	0.00	0.00	0.00
5	PARTICIPACIONES	0.00	87,449.46	87,449.46	0.00	0.00	0.00
	Total General	149,681,713.35	25,635,164.53	175,316,877.88	173,962,367.98	173,962,367.98	173,962,367.98

H. AYUNTAMIENTO MUNICIPAL
CONSTITUCIONAL DE HUEHUETAN, CHIS
2024-2027
TESORERO MUNICIPAL

ELABORÓ

PROF. VICTOR MANUEL RAMIREZ LOPEZ
TESORERO

AUTORIZÓ

C. SIXTO [illegible]

H. AYUNTAMIENTO MUNICIPAL
CONSTITUCIONAL DE HUEHUETAN, CHIS
2024-2027
PRESIDENTE MUNICIPAL

000037

ESTADO ANALÍTICO DEL EJERCICIO DEL PRESUPUESTO DE EGRESOS DETALLADO

CLASIFICACIÓN POR OBJETO DEL GASTO (Capítulo y Concepto)

HUEHUETAN

DEL PERIODO: Del 01/01/2024 al 31/12/2024

EAEPED-COG
CyC
30-ene.-25

Capítulo/ Concepto	CONCEPTO	EGRESOS					SUBEJERCICIO
		APROBADO	AMPLIACIONES/ REDUCCIONES	MODIFICADO	DEVENGADO	PAGADO	
NO ETIQUETADO							
1000	**SERVICIOS PERSONALES**	**21,736,647.80**	**1,367,125.93**	**23,103,773.73**	**22,597,165.22**	**22,597,165.22**	**0.00**
1100	REMUNERACIONES AL PERSONAL DE CARÁCTER PERMANENTE.	18,631,412.40	1,123,914.93	19,755,327.33	19,348,985.39	19,348,985.39	0.00
1200	REMUNERACIONES AL PERSONAL DE CARÁCTER TRANSITORIO	0.00	12,080.00	12,080.00	12,080.00	12,080.00	0.00
1300	REMUNERACIONES ADICIONALES Y ESPECIALES	3,105,235.40	231,131.00	3,336,366.40	3,236,099.83	3,236,099.83	0.00
1400	SEGURIDAD SOCIAL	0.00	0.00	0.00	0.00	0.00	0.00
1500	OTRAS PRESTACIONES SOCIALES Y ECONÓMICAS	0.00	0.00	0.00	0.00	0.00	0.00
1600	PREVISIONES	0.00	0.00	0.00	0.00	0.00	0.00
1700	PAGO DE ESTÍMULOS A SERVIDORES PÚBLICOS	0.00	0.00	0.00	0.00	0.00	0.00
2000	**MATERIALES Y SUMINISTROS**	**7,735,250.00**	**-1,211,501.92**	**6,523,748.08**	**6,334,552.04**	**6,334,552.04**	**188,845.03**
2100	MATERIALES DE ADMINISTRACIÓN, EMISIÓN DE DOCUMENTOS Y ARTÍCULOS OFICIALES	1,897,500.00	-709,158.02	1,188,341.98	1,130,140.77	1,130,140.77	58,201.21
2200	ALIMENTOS Y UTENSILIOS	289,000.00	-66,732.84	222,267.16	187,020.68	187,020.68	35,246.48
2300	MATERIAS PRIMAS Y MATERIALES DE PRODUCCIÓN Y COMERCIALIZACIÓN	0.00	0.00	0.00	0.00	0.00	0.00
2400	MATERIALES Y ARTÍCULOS DE CONSTRUCCIÓN Y DE REPARACIÓN	85,000.00	1,181,689.62	1,266,689.62	1,257,793.09	1,257,793.09	8,896.53
2500	PRODUCTOS QUÍMICOS, FARMACÉUTICOS Y DE LABORATORIO	114,500.00	-24,363.18	90,136.82	75,636.82	75,636.82	14,500.00
2600	COMBUSTIBLES, LUBRICANTES Y ADITIVOS	3,459,000.00	-1,089,618.51	2,369,381.49	2,348,027.64	2,348,027.64	21,353.85
2700	VESTUARIO, BLANCOS, PRENDAS DE PROTECCIÓN Y ARTÍCULOS DEPORTIVOS	230,000.00	-179,459.60	50,540.40	17,032.78	17,032.78	33,507.62
2800	MATERIALES Y SUMINISTROS PARA SEGURIDAD	0.00	927.13	927.13	927.13	927.13	0.00
2900	HERRAMIENTAS, REFACCIONES Y ACCESORIOS MENORES	1,660,250.00	-324,786.52	1,335,463.48	1,317,973.13	1,317,973.13	17,189.34
3000	**SERVICIOS GENERALES**	**11,151,170.60**	**4,148,365.79**	**15,299,535.79**	**14,802,703.39**	**14,802,703.39**	**296,832.39**
3100	SERVICIOS BÁSICOS	5,035,000.00	383,364.78	5,418,364.78	5,418,364.77	5,418,364.77	0.00
3200	SERVICIOS DE ARRENDAMIENTO	200,000.00	1,216,343.46	1,416,343.46	1,216,343.46	1,216,343.46	0.00
3300	SERVICIOS PROFESIONALES, CIENTÍFICOS, TÉCNICOS Y OTROS SERVICIOS	280,000.00	363,317.60	643,317.60	643,317.60	643,317.60	0.00
3400	SERVICIOS FINANCIEROS, BANCARIOS Y COMERCIALES	155,500.00	-50,238.47	105,261.53	65,934.98	65,934.98	39,326.55

H. AYUNTAMIENTO MUNICIPAL
CONSTITUCIONAL DE HUEHUETAN, CHIS
2024-2027
TESORERO MUNICIPAL

H. AYUNTAMIENTO MUNICIPAL
CONSTITUCIONAL DE HUEHUETAN, CHIS

000038

ESTADO ANALÍTICO DEL EJERCICIO DEL PRESUPUESTO DE EGRESOS DETALLADO
CLASIFICACIÓN POR OBJETO DEL GASTO (Capítulo y Concepto)
HUEHUETAN
DEL PERIODO: Del 01/01/2024 al 31/12/2024

Capítulo/ Concepto	CONCEPTO	EGRESOS					SUBEJERCICIO
		APROBADO	AMPLIACIONES/ REDUCCIONES	MODIFICADO	DEVENGADO	PAGADO	
3500	SERVICIOS DE INSTALACIÓN, REPARACIÓN, MANTENIMIENTO Y CONSERVACIÓN	655,353.00	80,651.00	736,004.00	720,832.36	720,832.36	15,171.64
3600	SERVICIOS DE COMUNICACIÓN SOCIAL Y PUBLICIDAD	475,000.00	-108,263.30	366,736.70	357,029.52	357,029.52	9,707.18
3700	SERVICIOS DE TRASLADO Y VIÁTICOS	842,000.00	-54,670.76	787,329.24	718,272.56	718,272.56	69,056.68
3800	SERVICIOS OFICIALES	2,480,000.00	2,120,466.41	4,600,466.41	4,596,892.82	4,596,892.82	3,573.59
3900	OTROS SERVICIOS GENERALES	1,028,317.00	197,395.07	1,225,712.07	1,065,715.32	1,065,715.32	159,996.75
4000	**TRANSFERENCIAS, ASIGNACIONES, SUBSIDIOS Y OTRAS AYI**	**8,082,958.81**	**57,438.94**	**8,140,397.75**	**8,140,397.75**	**8,140,397.75**	**0.00**
4100	TRANSFERENCIAS INTERNAS Y ASIGNACIONES AL SECTOR PÚBLICO	5,952,958.81	0.00	5,952,958.81	5,952,958.81	5,952,958.81	0.00
4200	TRANSFERENCIAS AL RESTO DEL SECTOR PÚBLICO	0.00	0.00	0.00	0.00	0.00	0.00
4300	SUBSIDIOS Y SUBVENCIONES	0.00	0.00	0.00	0.00	0.00	0.00
4400	AYUDAS SOCIALES	2,130,000.00	57,438.94	2,187,438.94	2,187,438.94	2,187,438.94	0.00
4500	PENSIONES Y JUBILACIONES	0.00	0.00	0.00	0.00	0.00	0.00
4600	TRANSFERENCIAS A FIDEICOMISOS, MANDATOS Y OTROS ANÁLOGOS	0.00	0.00	0.00	0.00	0.00	0.00
4700	TRANSFERENCIAS A LA SEGURIDAD SOCIAL	0.00	0.00	0.00	0.00	0.00	0.00
4800	DONATIVOS	0.00	0.00	0.00	0.00	0.00	0.00
4900	TRANSFERENCIAS AL EXTERIOR	0.00	0.00	0.00	0.00	0.00	0.00
5000	**BIENES MUEBLES, INMUEBLES E INTANGIBLES**	**330,000.00**	**144,079.20**	**474,079.20**	**421,467.40**	**421,467.40**	**0.00**
5100	MOBILIARIO Y EQUIPO DE ADMINISTRACIÓN	330,000.00	-213,807.20	116,192.80	53,581.00	53,581.00	0.00
5200	MOBILIARIO Y EQUIPO EDUCACIONAL Y RECREATIVO	0.00	0.00	0.00	0.00	0.00	0.00
5300	EQUIPO E INSTRUMENTAL MÉDICO Y DE LABORATORIO	0.00	0.00	0.00	0.00	0.00	0.00
5400	VEHÍCULOS Y EQUIPO DE TRANSPORTE	0.00	0.00	0.00	0.00	0.00	0.00
5500	EQUIPO DE DEFENSA Y SEGURIDAD	0.00	0.00	0.00	0.00	0.00	0.00
5600	MAQUINARIA, OTROS EQUIPOS Y HERRAMIENTAS	0.00	357,886.40	357,886.40	357,886.40	357,886.40	0.00
5700	ACTIVOS BIOLÓGICOS	0.00	0.00	0.00	0.00	0.00	0.00
5800	BIENES INMUEBLES	0.00	0.00	0.00	0.00	0.00	0.00
5900	ACTIVOS INTANGIBLES	0.00	0.00	0.00	0.00	0.00	0.00
6000	**INVERSIÓN PÚBLICA**	**5,081,780.74**	**7,695,134.20**	**12,776,914.94**	**12,776,547.86**	**12,776,547.86**	**0.00**
6100	OBRA PÚBLICA EN BIENES DE DOMINIO PÚBLICO	5,081,780.74	7,695,134.20	12,776,914.94	12,776,547.86	12,776,547.86	0.00
6200	OBRA PÚBLICA EN BIENES DE DOMINIO PROPIO	0.00	0.00	0.00	0.00	0.00	0.00

H. AYUNTAMIENTO MUNICIPAL CONSTITUCIONAL DE HUEHUETAN, CHIS 2024-2027
TESORERO MUNICIPAL

H. AYUNTAMIENTO MUNICIPAL CONSTITUCIONAL DE HUEHUETAN, CHIS 2024-2027

000039

ESTADO ANALÍTICO DEL EJERCICIO DEL PRESUPUESTO DE EGRESOS DETALLADO
CLASIFICACIÓN POR OBJETO DEL GASTO (Capítulo y Concepto)
HUEHUETAN

DEL PERIODO: Del 01/01/2024 al 31/12/2024

Capítulo/ Concepto	CONCEPTO	EGRESOS					SUBEJERCICIO
		APROBADO	AMPLIACIONES/ REDUCCIONES	MODIFICADO	DEVENGADO	PAGADO	
6300	PROYECTOS PRODUCTIVOS Y ACCIONES DE FOMENTO	0.00	0.00	0.00	0.00	0.00	0.00
7000	**INVERSIONES FINANCIERAS Y OTRAS PROVISIONES**	**0.00**	**0.00**	**0.00**	**0.00**	**0.00**	**0.00**
7100	INVERSIONES PARA EL FOMENTO DE ACTIVIDADES PRODUCTIVAS	0.00	0.00	0.00	0.00	0.00	0.00
7200	ACCIONES Y PARTICIPACIONES DE CAPITAL	0.00	0.00	0.00	0.00	0.00	0.00
7300	COMPRA DE TÍTULOS Y VALORES	0.00	0.00	0.00	0.00	0.00	0.00
7400	CONCESIÓN DE PRÉSTAMOS	0.00	0.00	0.00	0.00	0.00	0.00
7500	INVERSIONES EN FIDEICOMISOS, MANDATOS Y OTROS ANÁLOGOS	0.00	0.00	0.00	0.00	0.00	0.00
7600	OTRAS INVERSIONES FINANCIERAS	0.00	0.00	0.00	0.00	0.00	0.00
7900	PROVISIONES PARA CONTINGENCIAS Y OTRAS EROGACIONES ESPECIALES	0.00	87,449.46	87,449.46	0.00	0.00	87,449.46
8000	**PARTICIPACIONES Y APORTACIONES**	0.00	87,449.46	87,449.46	0.00	0.00	87,449.46
8100	PARTICIPACIONES	0.00	0.00	0.00	0.00	0.00	0.00
8300	APORTACIONES	0.00	0.00	0.00	0.00	0.00	0.00
8500	CONVENIOS	0.00	0.00	0.00	0.00	0.00	0.00
9000	**DEUDA PÚBLICA**	0.00	0.00	0.00	0.00	0.00	0.00
9100	AMORTIZACIÓN DE LA DEUDA PÚBLICA	0.00	0.00	0.00	0.00	0.00	0.00
9200	INTERESES DE LA DEUDA PÚBLICA	0.00	0.00	0.00	0.00	0.00	0.00
9300	COMISIONES DE LA DEUDA PÚBLICA	0.00	0.00	0.00	0.00	0.00	0.00
9400	GASTOS DE LA DEUDA PÚBLICA	0.00	0.00	0.00	0.00	0.00	0.00
9500	COSTO POR COBERTURAS	0.00	0.00	0.00	0.00	0.00	0.00
9600	APOYOS FINANCIEROS	0.00	0.00	0.00	0.00	0.00	0.00
9900	ADEUDOS DE EJERCICIOS FISCALES ANTERIORES (ADEFAS)	0.00	0.00	0.00	0.00	0.00	0.00
ETIQUETADO							
1000	**SERVICIOS PERSONALES**	**0.00**	**13,187,748.94**	**13,187,748.94**	**13,181,767.38**	**13,181,767.38**	**0.00**
1100	REMUNERACIONES AL PERSONAL DE CARÁCTER PERMANENTE.	0.00	0.00	0.00	0.00	0.00	0.00

H. AYUNTAMIENTO MUNICIPAL CONSTITUCIONAL DE HUEHUETAN, CHIS 2024-2027
TESORERO MUNICIPAL

H. AYUNTAMIENTO MUNICIPAL CONSTITUCIONAL DE HUEHUETAN, CHIS 2024-2027
SECRETARIO MUNICIPAL

070000

ESTADO ANALÍTICO DEL EJERCICIO DEL PRESUPUESTO DE EGRESOS DETALLADO
CLASIFICACIÓN POR OBJETO DEL GASTO (Capítulo y Concepto)
HUEHUETAN
DEL PERIODO: Del 01/01/2024 al 31/12/2024

Capítulo/ Concepto	CONCEPTO	EGRESOS					SUBEJERCICIO
		APROBADO	AMPLIACIONES/ REDUCCIONES	MODIFICADO	DEVENGADO	PAGADO	
1200	REMUNERACIONES AL PERSONAL DE CARÁCTER TRANSITORIO	0.00	11,072,524.61	11,072,524.61	11,067,147.60	11,067,147.60	0.00
1300	REMUNERACIONES ADICIONALES Y ESPECIALES	0.00	1,781,053.32	1,781,053.32	1,780,446.77	1,780,446.77	0.00
1400	SEGURIDAD SOCIAL	0.00	0.00	0.00	0.00	0.00	0.00
1500	OTRAS PRESTACIONES SOCIALES Y ECONÓMICAS	0.00	334,171.01	334,171.01	334,171.01	334,171.01	0.00
1600	PREVISIONES	0.00	0.00	0.00	0.00	0.00	0.00
1700	PAGO DE ESTÍMULOS A SERVIDORES PÚBLICOS	0.00	0.00	0.00	0.00	0.00	0.00
2000	**MATERIALES Y SUMINISTROS**	**0.00**	**6,605,683.22**	**6,605,683.22**	**6,599,294.32**	**6,599,294.32**	**0.00**
2100	MATERIALES DE ADMINISTRACIÓN, EMISIÓN DE DOCUMENTOS Y ARTÍCULOS OFICIALES	0.00	0.00	0.00	0.00	0.00	0.00
2200	ALIMENTOS Y UTENSILIOS	0.00	1,060,016.03	1,060,016.03	1,060,016.03	1,060,016.03	0.00
2300	MATERIAS PRIMAS Y MATERIALES DE PRODUCCIÓN Y COMERCIALIZACIÓN	0.00	0.00	0.00	0.00	0.00	0.00
2400	MATERIALES Y ARTÍCULOS DE CONSTRUCCIÓN Y DE REPARACIÓN	0.00	2,560,009.95	2,560,009.95	2,560,009.95	2,560,009.95	0.00
2500	PRODUCTOS QUÍMICOS, FARMACÉUTICOS Y DE LABORATORIO	0.00	69,116.00	69,116.00	69,116.00	69,116.00	0.00
2600	COMBUSTIBLES, LUBRICANTES Y ADITIVOS	0.00	1,277,866.37	1,277,866.37	1,271,477.47	1,271,477.47	0.00
2700	VESTUARIO, BLANCOS, PRENDAS DE PROTECCIÓN Y ARTÍCULOS DEPORTIVOS	0.00	770,344.40	770,344.40	770,344.40	770,344.40	0.00
2800	MATERIALES Y SUMINISTROS PARA SEGURIDAD	0.00	422,908.16	422,908.16	422,908.16	422,908.16	0.00
2900	HERRAMIENTAS, REFACCIONES Y ACCESORIOS MENORES	0.00	445,422.31	445,422.31	445,422.31	445,422.31	0.00
3000	**SERVICIOS GENERALES**	**0.00**	**2,609,550.29**	**2,609,550.29**	**2,609,423.49**	**2,609,423.49**	**0.00**
3100	SERVICIOS BÁSICOS	0.00	0.00	0.00	0.00	0.00	0.00
3200	SERVICIOS DE ARRENDAMIENTO	0.00	394,400.00	394,400.00	394,400.00	394,400.00	0.00
3300	SERVICIOS PROFESIONALES, CIENTÍFICOS, TÉCNICOS Y OTROS SERVICIOS	0.00	766,530.29	766,530.29	766,530.29	766,530.29	0.00
3400	SERVICIOS FINANCIEROS, BANCARIOS Y COMERCIALES	0.00	135,382.29	135,382.29	135,382.29	135,382.29	0.00
3500	SERVICIOS DE INSTALACIÓN, REPARACIÓN, MANTENIMIENTO Y CONSERVACIÓN	0.00	933,408.00	933,408.00	933,408.00	933,408.00	0.00
3600	SERVICIOS DE COMUNICACIÓN SOCIAL Y PUBLICIDAD	0.00	0.00	0.00	0.00	0.00	0.00
3700	SERVICIOS DE TRASLADO Y VIÁTICOS	0.00	0.00	0.00	0.00	0.00	0.00

H. AYUNTAMIENTO MUNICIPAL CONSTITUCIONAL DE HUEHUETAN, CHIS 2024-2027 PRESIDENTE MUNICIPAL

H. AYUNTAMIENTO MUNICIPAL CONSTITUCIONAL DE HUEHUETAN, CHIS 2024-2027 TESORERO MUNICIPAL

170001

ESTADO ANALÍTICO DEL EJERCICIO DEL PRESUPUESTO DE EGRESOS DETALLADO
CLASIFICACIÓN POR OBJETO DEL GASTO (Capítulo y Concepto)
HUEHUETAN
DEL PERIODO: Del 01/01/2024 al 31/12/2024

Capítulo/ Concepto	CONCEPTO	EGRESOS					SUBEJERCICIO
		APROBADO	AMPLIACIONES/ REDUCCIONES	MODIFICADO	DEVENGADO	PAGADO	
3800	SERVICIOS OFICIALES	0.00	0.00	0.00	0.00	0.00	0.00
3900	OTROS SERVICIOS GENERALES	0.00	379,829.71	379,829.71	379,702.91	379,702.91	0.00
4000	**TRANSFERENCIAS, ASIGNACIONES, SUBSIDIOS Y OTRAS AYI**	**0.00**	**0.00**	**0.00**	**0.00**	**0.00**	**0.00**
4100	TRANSFERENCIAS INTERNAS Y ASIGNACIONES AL SECTOR PÚBLICO	0.00	0.00	0.00	0.00	0.00	0.00
4200	TRANSFERENCIAS AL RESTO DEL SECTOR PÚBLICO	0.00	0.00	0.00	0.00	0.00	0.00
4300	SUBSIDIOS Y SUBVENCIONES	0.00	0.00	0.00	0.00	0.00	0.00
4400	AYUDAS SOCIALES	0.00	0.00	0.00	0.00	0.00	0.00
4500	PENSIONES Y JUBILACIONES	0.00	0.00	0.00	0.00	0.00	0.00
4600	TRANSFERENCIAS A FIDEICOMISOS, MANDATOS Y OTROS ANÁLOGOS	0.00	0.00	0.00	0.00	0.00	0.00
4700	TRANSFERENCIAS A LA SEGURIDAD SOCIAL	0.00	0.00	0.00	0.00	0.00	0.00
4800	DONATIVOS	0.00	0.00	0.00	0.00	0.00	0.00
4900	TRANSFERENCIAS AL EXTERIOR	0.00	0.00	0.00	0.00	0.00	0.00
5000	**BIENES MUEBLES, INMUEBLES E INTANGIBLES**	**0.00**	**248,263.20**	**248,263.20**	**248,263.20**	**248,263.20**	**0.00**
5100	MOBILIARIO Y EQUIPO DE ADMINISTRACIÓN	0.00	0.00	0.00	0.00	0.00	0.00
5200	MOBILIARIO Y EQUIPO EDUCACIONAL Y RECREATIVO	0.00	0.00	0.00	0.00	0.00	0.00
5300	EQUIPO E INSTRUMENTAL MÉDICO Y DE LABORATORIO	0.00	0.00	0.00	0.00	0.00	0.00
5400	VEHÍCULOS Y EQUIPO DE TRANSPORTE	0.00	0.00	0.00	0.00	0.00	0.00
5500	EQUIPO DE DEFENSA Y SEGURIDAD	0.00	0.00	0.00	0.00	0.00	0.00
5600	MAQUINARIA, OTROS EQUIPOS Y HERRAMIENTAS	0.00	248,263.20	248,263.20	248,263.20	248,263.20	0.00
5700	ACTIVOS BIOLÓGICOS	0.00	0.00	0.00	0.00	0.00	0.00
5800	BIENES INMUEBLES	0.00	0.00	0.00	0.00	0.00	0.00
5900	ACTIVOS INTANGIBLES	0.00	0.00	0.00	0.00	0.00	0.00
6000	**INVERSIÓN PÚBLICA**	**0.00**	**86,250,785.93**	**86,250,785.93**	**86,250,785.93**	**86,250,785.93**	**0.00**
6100	OBRA PÚBLICA EN BIENES DE DOMINIO PÚBLICO	0.00	85,050,785.93	85,050,785.93	85,050,785.93	85,050,785.93	0.00
6200	OBRA PÚBLICA EN BIENES DE DOMINIO PROPIO	0.00	0.00	0.00	0.00	0.00	0.00
6300	PROYECTOS PRODUCTIVOS Y ACCIONES DE FOMENTO	0.00	1,200,000.00	1,200,000.00	1,200,000.00	1,200,000.00	0.00
7000	**INVERSIONES FINANCIERAS Y OTRAS PROVISIONES**	**0.00**	**0.00**	**0.00**	**0.00**	**0.00**	**0.00**

H. AYUNTAMIENTO MUNICIPAL
CONSTITUCIONAL DE HUEHUETAN, CHIS
2024-2027
TESORERO MUNICIPAL

H. AYUNTAMIENTO MUNICIPAL
CONSTITUCIONAL DE HUEHUETAN, CHIS
2024-2027
PRESIDENTE MUNICIPAL

270000

ESTADO ANALÍTICO DEL EJERCICIO DEL PRESUPUESTO DE EGRESOS DETALLADO

CLASIFICACIÓN POR OBJETO DEL GASTO (Capítulo y Concepto)

HUEHUETAN

DEL PERIODO: Del 01/01/2024 al 31/12/2024

Capítulo/ Concepto	CONCEPTO	EGRESOS					SUBEJERCICIO
		APROBADO	AMPLIACIONES/ REDUCCIONES	MODIFICADO	DEVENGADO	PAGADO	
7100	INVERSIONES PARA EL FOMENTO DE ACTIVIDADES PRODUCTIVAS	0.00	0.00	0.00	0.00	0.00	0.00
7200	ACCIONES Y PARTICIPACIONES DE CAPITAL	0.00	0.00	0.00	0.00	0.00	0.00
7300	COMPRA DE TÍTULOS Y VALORES	0.00	0.00	0.00	0.00	0.00	0.00
7400	CONCESIÓN DE PRÉSTAMOS	0.00	0.00	0.00	0.00	0.00	0.00
7500	INVERSIONES EN FIDEICOMISOS, MANDATOS Y OTROS ANÁLOGOS	0.00	0.00	0.00	0.00	0.00	0.00
7600	OTRAS INVERSIONES FINANCIERAS	0.00	0.00	0.00	0.00	0.00	0.00
7900	PROVISIONES PARA CONTINGENCIAS Y OTRAS EROGACIONES ESPECIALES	95,563,906.00	-95,554,958.65	8,947.35	0.00	0.00	8,947.35
8000	**PARTICIPACIONES Y APORTACIONES**	0.00	0.00	0.00	0.00	0.00	0.00
8100	PARTICIPACIONES	95,563,906.00	-95,554,958.65	8,947.35	0.00	0.00	8,947.35
8300	APORTACIONES	0.00	0.00	0.00	0.00	0.00	0.00
8500	CONVENIOS	0.00	0.00	0.00	0.00	0.00	0.00
9000	**DEUDA PÚBLICA**	0.00	0.00	0.00	0.00	0.00	0.00
9100	AMORTIZACIÓN DE LA DEUDA PÚBLICA	0.00	0.00	0.00	0.00	0.00	0.00
9200	INTERESES DE LA DEUDA PÚBLICA	0.00	0.00	0.00	0.00	0.00	0.00
9300	COMISIONES DE LA DEUDA PÚBLICA	0.00	0.00	0.00	0.00	0.00	0.00
9400	GASTOS DE LA DEUDA PÚBLICA	0.00	0.00	0.00	0.00	0.00	0.00
9500	COSTO POR COBERTURAS	0.00	0.00	0.00	0.00	0.00	0.00
9600	APOYOS FINANCIEROS	0.00	0.00	0.00	0.00	0.00	0.00
9900	ADEUDOS DE EJERCICIOS FISCALES-ANTERIORES (ADEFAS)						

H. AYUNTAMIENTO MUNICIPAL
CONSTITUCIONAL DE HUEHUETAN, CHIS
2024-2027
TESORERO MUNICIPAL

H. AYUNTAMIENTO MUNICIPAL
CONSTITUCIONAL DE HUEHUETAN, CHIS
2024-2027
PRESIDENTE MUNICIPAL

000043

ESTADO ANALÍTICO DEL EJERCICIO DEL PRESUPUESTO DE EGRESOS DETALLADO
CLASIFICACIÓN POR OBJETO DEL GASTO (Capítulo y Concepto)
HUEHUETAN
DEL PERIODO: Del 01/01/2024 al 31/12/2024

Capítulo/ Concepto	CONCEPTO	EGRESOS					SUBEJERCICIO
		APROBADO	AMPLIACIONES/ REDUCCIONES	MODIFICADO	DEVENGADO	PAGADO	
	Total General	149,681,713.35	25,635,164.53	175,316,877.88	173,962,367.98	173,962,367.98	582,074.23

M. AYUNTAMIENTO MUNICIPAL
CONSTITUCIONAL DE HUEHUETAN, CHIS
2024-2027
TESORERO MUNICIPAL

PROF. VICTOR MANUEL RAMIREZ LOPEZ

TESORERO

AUTORIZÓ

C. SIXTO LOPEZ PEREZ

M. AYUNTAMIENTO MUNICIPAL
CONSTITUCIONAL DE HUEHUETAN, CHIS
2024-2027
PRESIDENTE MUNICIPAL

000044

ESTADO ANALÍTICO DEL EJERCICIO DEL PRESUPUESTO DE EGRESOS
CLASIFICACIÓN FUNCIONAL DEL GASTO
HUEHUETAN
DEL PERIODO: Del 01/01/2024 al 31/12/2024

Casificacion Funcional	CONCEPTO	EGRESOS					SUBEJERCICIO
		APROBADO	AMPLIACIONES/ REDUCCIONES	MODIFICADO	DEVENGADO	PAGADO	
1	**GOBIERNO**	**28,946,962.68**	**14,472,877.73**	**43,419,860.41**	**42,792,339.84**	**42,792,339.84**	**351,719.91**
1-1	LEGISLACIÓN	4,662,824.68	-162,099.36	4,500,725.32	4,441,215.79	4,441,215.79	59,509.53
1-2	JUSTICIA	245,511.80	32,569.17	278,080.97	269,516.67	269,516.67	8,564.30
1-3	COORDINACION DE LA POLITICA DE GOBIERNO	19,694,766.00	2,580,069.55	22,274,835.55	22,062,272.11	22,062,272.11	212,563.43
1-5	ASUNTOS FINANCIEROS Y HACENDARIOS	3,846,380.20	164,038.91	4,010,419.11	3,733,790.76	3,733,790.76	61,615.20
1-7	ASUNTOS DE ORDEN PUBLICO Y DE SEGURIDAD INTERIOR	167,500.00	11,714,220.26	11,881,720.26	11,864,077.11	11,864,077.11	9,467.45
1-8	OTROS SERVICIOS GENERALES	330,000.00	144,079.20	474,079.20	421,467.40	421,467.40	0.00
2	**DESARROLLO SOCIAL**	**18,563,256.18**	**94,238,901.88**	**112,802,158.06**	**112,208,143.51**	**112,208,143.51**	**102,457.51**
2-1	PROTECCION AMBIENTAL	3,559,184.00	1,469,601.13	5,028,785.13	5,001,591.52	5,001,591.52	20,183.22
2-2	VIVIENDA Y SERVICIOS A LA COMUNIDAD	10,695,639.22	82,626,442.69	93,322,081.91	93,009,547.40	93,009,547.40	33,744.82
2-3	SALUD	811,338.72	-50,003.33	761,335.39	742,317.24	742,317.24	19,017.74
2-4	RECREACION, CULTURA Y OTRAS MANIFESTACIONES SOCIAL	1,702,068.72	-289,000.39	1,413,068.33	1,187,436.93	1,187,436.93	24,196.41
2-5	EDUCACION	1,795,025.52	4,370,772.39	6,165,797.91	6,160,482.59	6,160,482.59	5,315.32
2-6	PROTECCION SOCIAL	0.00	6,111,089.39	6,111,089.39	6,106,767.83	6,106,767.83	0.00
3	**DESARROLLO ECONÓMICO**	**654,609.68**	**12,056,723.10**	**12,711,332.78**	**12,674,754.81**	**12,674,754.81**	**31,500.00**
3-2	AGROPECUARIA, SILVICULTURA, PESCA Y CAZA	654,609.68	1,232,685.36	1,887,295.04	1,850,717.07	1,850,717.07	31,500.00
3-5	TRANSPORTE	0.00	10,824,037.74	10,824,037.74	10,824,037.74	10,824,037.74	0.00
4	**OTRAS NO CLASIFICADAS EN FUNCIONES ANTERIORES**	**101,516,864.81**	**-95,133,338.18**	**6,383,526.63**	**6,287,129.82**	**6,287,129.82**	**96,396.81**
4-1	TRANSACCIONES DE LA DEUDA PUBLICA / COSTO FINANCIER	0.00	334,171.01	334,171.01	334,171.01	334,171.01	0.00
4-2	TRANSFERENCIAS, PARTICIPACIONES Y APORTACIONES ENT	101,516,864.81	-95,467,509.19	6,049,355.62	5,952,958.81	5,952,958.81	96,396.81
	Total General	**149,681,713.35**	**25,635,164.53**	**175,316,877.88**	**173,962,367.98**	**173,962,367.98**	**582,074.23**

H. AYUNTAMIENTO MUNICIPAL
CONSTITUCIONAL DE HUEHUETAN, CHIS
2024-2027
TESORERO MUNICIPAL

H. AYUNTAMIENTO MUNICIPAL
CONSTITUCIONAL DE HUEHUETAN, CHIS
2024-2027
PRESIDENTE MUNICIPAL

000043

ESTADO ANALÍTICO DEL EJERCICIO DEL PRESUPUESTO DE EGRESOS
CLASIFICACIÓN FUNCIONAL DEL GASTO
HUEHUETAN
DEL PERIODO: Del 01/01/2024 al 31/12/2024

Casificacion Funcional		EGRESOS					SUBEJERCICIO
		APROBADO	AMPLIACIONES/ REDUCCIONES	MODIFICADO	DEVENGADO	PAGADO	

ELABORÓ

H. AYUNTAMIENTO MUNICIPAL
CONSTITUCIONAL DE HUEHUETAN, CHIS
2024-2027
TESORERO MUNICIPAL

PROF. VICTOR MANUEL RAMIREZ LOPEZ
TESORERO

AUTORIZÓ

C. SIXTO LOPEZ PEREZ

H. AYUNTAMIENTO MUNICIPAL
CONSTITUCIONAL DE HUEHUETAN, CHIS
2024-2027
PRESIDENTE MUNICIPAL

000046

ESTADO PRESUPUESTAL DE EGRESOS

HUEHUETAN

ESTADO PRESUPUESTAL DE EGRESOS DEL PERIODO: Del 01/01/2024 al 31/12/2024

EPE

29-ene.-25

Clave Presupuestal SubPrograma-Proyecto-Obra-Partida-Area	Concepto	Pto. Autorizado	ACUM. PERIODO ANTERIOR		MOVIMIENTOS DEL PERIODO								SALDOS ACTUALES			AVANCES	
					Modificaciones		Transferencias		Ejercido								
			Presup. Modif.	Ejercido Anterior	Ampliación	Reducción	Aumento	Disminución	Comprometido	Devengado	Ejercido	Pagado	Presup. Modif.	Ejercido	Saldo Disponible	% Fis.	% Finan.
FF.: AA ORDINARIOS AÑO EN CURSO		54,117,897.35	0.00	0.00	8,852,876.52	0.00	9,998,572.89	9,998,572.89	799,908.61	0.00	0.00	61,524,730.92	62,770,182.47	62,284,699.33	485,513.14		
PROG. : 01 SERVICIOS ADMINISTRATIVOS		34,462,441.49	0.00	0.00	3,125,127.58	0.00	4,775,837.13	5,456,076.01	215,913.16	0.00	0.00	36,250,228.95	36,807,339.29	36,465,242.11	342,088.18		
FIN.: 1 GOBIERNO		26,449,462.68	0.00	0.00	2,456,260.50	0.00	4,775,837.13	4,837,286.13	215,913.16	0.00	0.00	30,297,270.14	30,854,371.48	30,512,283.30	342,088.18		
FUN.: 1 LEGISLACIÓN		4,662,824.68	0.00	0.00	47,916.68	0.00	22,049.24	232,616.08	0.00	0.00	0.00	4,440,664.99	4,500,174.52	4,440,664.99	59,509.53		
SFUN.: 1 LEGISLACIÓN		4,662,824.68	0.00	0.00	47,916.68	0.00	22,049.24	232,616.08	0.00	0.00	0.00	4,440,664.99	4,500,174.52	4,440,664.99	59,509.53		
LOC.: 0001 - CABECERA MUNICIPAL		4,556,324.68	0.00	0.00	47,916.68	0.00	22,049.24	228,116.08	0.00	0.00	0.00	4,440,664.99	4,500,174.52	4,440,664.99	59,509.53		
01-00-00000-1111-010100	DIETAS	3,230,809.92	0.00	0.00	0.00	0.00	0.00	81,242.79	0.00	0.00	0.00	3,158,567.13	3,158,567.13	3,158,567.13	0.00	—	100.00
01-00-00000-1134-010100	SUELDO AL PERSONAL DE CONFIANZA	441,545.52	0.00	0.00	41,071.44	0.00	0.00	1,711.31	0.00	0.00	0.00	481,205.65	481,205.65	481,205.65	0.00	—	100.00
01-00-00000-1322-010100	GRATIFICACIÓN DE FIN DE AÑO	813,809.24	0.00	0.00	6,845.24	0.00	0.00	16,983.12	0.00	0.00	0.00	803,471.36	803,471.36	803,471.36	0.00	—	100.00
01-00-00000-2111-010100	MATERIALES Y ÚTILES DE OFICINA	4,000.00	0.00	0.00	0.00	0.00	0.00	524.00	0.00	0.00	0.00	0.00	3,476.00	0.00	3,476.00	—	0.00
01-00-00000-2121-010100	MATERIALES Y ÚTILES DE IMPRESIÓN Y REPRODUCCIÓN	10,000.00	0.00	0.00	0.00	0.00	0.00	501.40	0.00	0.00	0.00	2,262.00	9,498.60	2,262.00	7,236.60	—	23.81
01-00-00000-2161-010100	MATERIAL DE LIMPIEZA	1,500.00	0.00	0.00	0.00	0.00	0.00	0.00	0.00	0.00	0.00	0.00	1,500.00	0.00	1,500.00	—	0.00
01-00-00000-2211-010100	ALIMENTACIÓN DE PERSONAS	8,500.00	0.00	0.00	0.00	0.00	2,703.24	0.00	0.00	0.00	0.00	11,203.24	11,203.24	11,203.24	0.00	—	100.00
01-00-00000-2611-010100	COMBUSTIBLES	78,000.00	0.00	0.00	0.00	0.00	0.00	6,621.00	0.00	0.00	0.00	69,454.09	71,376.09	69,454.09	1,924.91	—	97.30
01-00-00000-2612-010100	LUBRICANTES Y ADITIVOS	0.00	0.00	0.00	0.00	0.00	1,895.00	0.00	0.00	0.00	0.00	1,895.00	1,895.00	1,895.00	0.00	—	100.00
01-00-00000-2711-010100	VESTUARIOS Y UNIFORMES	45,000.00	0.00	0.00	0.00	0.00	0.00	45,000.00	0.00	0.00	0.00	0.00	0.00	0.00	0.00	—	—
01-00-00000-2911-010100	REFACCIONES, ACCESORIOS Y HERRAMIENTAS MENORES	1,000.00	0.00	0.00	0.00	0.00	2,189.64	0.00	0.00	0.00	0.00	3,189.64	3,189.64	3,189.64	0.00	—	100.00
01-00-00000-2941-010100	REFACCIONES Y ACCESORIOS PARA EQUIPO DE CÓMPUTO	2,000.00	0.00	0.00	0.00	0.00	0.00	0.00	0.00	0.00	0.00	812.00	2,000.00	812.00	1,188.00	—	40.60
01-00-00000-2961-010100	REFACCIONES Y ACCESORIOS MENORES DE EQUIPO DE TRANSPORTE	65,000.00	0.00	0.00	0.00	0.00	0.00	49,856.90	0.00	0.00	0.00	15,143.10	15,143.10	15,143.10	0.00	—	100.00
01-00-00000-3451-010100	SEGURO DE BIENES PATRIMONIALES	15,000.00	0.00	0.00	0.00	0.00	0.00	15,000.00	0.00	0.00	0.00	0.00	0.00	0.00	0.00	—	—
01-00-00000-3521-010100	MANTENIMIENTO Y CONSERVACIÓN DE MOBILIARIO Y EQUIPO DE ADMINISTRACIÓN	0.00	0.00	0.00	0.00	0.00	5,331.36	0.00	0.00	0.00	0.00	5,331.36	5,331.36	5,331.36	0.00	—	100.00
01-00-00000-3551-010100	REPARACIÓN Y MANTENIMIENTO DE EQUIPO DE TRANSPORTE	26,000.00	0.00	0.00	0.00	0.00	0.00	5,575.56	0.00	0.00	0.00	8,584.00	18,324.44	8,584.00	9,740.44	—	46.84
01-00-00000-3721-010100	PASAJES NACIONALES TERRESTRES	0.00	0.00	0.00	0.00	0.00	400.00	0.00	0.00	0.00	0.00	400.00	400.00	400.00	0.00	—	100.00
01-00-00000-3751-010100	VIÁTICOS NACIONALES	17,000.00	0.00	0.00	0.00	0.00	8,482.00	0.00	0.00	0.00	0.00	25,482.00	25,482.00	25,482.00	0.00	—	100.00
01-00-00000-3922-010100	OTROS IMPUESTOS Y DERECHOS	0.00	0.00	0.00	0.00	0.00	1,048.00	0.00	0.00	0.00	0.00	1,048.00	1,048.00	1,048.00	0.00	—	100.00
01-00-00000-3981-010100	IMPUESTOS SOBRE NÓMINAS	91,000.00	0.00	0.00	0.00	0.00	0.00	4,000.00	0.00	0.00	0.00	52,616.42	87,000.00	52,616.42	34,443.58	—	60.44
LOC.: 0014 - CANTON LA ESTANCIA		4,500.00	0.00	0.00	0.00	0.00	0.00	4,500.00	0.00	0.00	0.00	0.00	0.00	0.00	0.00		

H. AYUNTAMIENTO MUNICIPAL
CONSTITUCIONAL DE HUEHUETAN, CHIS
2024-2027
TESORERO MUNICIPAL

H. AYUNTAMIENTO MUNICIPAL
CONSTITUCIONAL DE HUEHUETAN, CHIS
2024-2027
PRESIDENTE MUNICIPAL

H. AYUNTAMIENTO MUNICIPAL
CONSTITUCIONAL DE HUEHUETAN, CHIS.
2024 - 2027
DIRECTOR DE
OBRAS PUBLICAS

000047

ESTADO PRESUPUESTAL DE EGRESOS

HUEHUETAN

ESTADO PRESUPUESTAL DE EGRESOS DEL PERIODO: Del 01/01/2024 al 31/12/2024

Clave Presupuestal SubPrograma-Proyecto-Obra-Partida-Area	Concepto	Pto. Autorizado	ACUM. PERIODO ANTERIOR		MOVIMIENTOS DEL PERIODO								SALDOS ACTUALES			AVANCES	
					Modificaciones		Transferencias		Erogado								
			Presup. Modif.	Erogado Anterior	Ampliación	Reducción	Aumento	Disminución	Comprometido	Devengado	Ejercido	Pagado	Presup. Modif.	Erogado	Saldo Disponible	% Fis.	% Finan.
01-00-00000-3721-010100	PASAJES NACIONALES TERRESTRES	4,500.00	0.00	0.00	0.00	0.00	0.00	4,500.00	0.00	0.00	0.00	0.00	0.00	0.00	0.00	—	—
FUN.: 2 JUSTICIA		246,511.80	0.00	0.00	0.00	0.00	50,630.26	27,295.37	0.00	0.00	0.00	260,262.39	268,846.69	260,262.39	8,584.30		
SFUN.: 1 IMPARTICIÓN DE JUSTICIA		246,511.80	0.00	0.00	0.00	0.00	47,995.23	27,295.37	0.00	0.00	0.00	257,647.35	266,211.65	257,647.35	8,564.30		
LOC.: 0001 - CABECERA MUNICIPAL		246,511.80	0.00	0.00	0.00	0.00	47,995.23	27,295.37	0.00	0.00	0.00	257,647.35	266,211.65	257,647.35	8,564.30		
04-00-00000-1134-010000	SUELDO AL PERSONAL DE CONFIANZA	164,102.40	0.00	0.00	0.00	0.00	0.00	0.00	0.00	0.00	0.00	164,102.40	164,102.40	164,102.40	0.00	—	100.00
04-00-00000-1322-010000	GRATIFICACIÓN DE FIN DE AÑO	27,350.40	0.00	0.00	0.00	0.00	0.00	0.00	0.00	0.00	0.00	27,350.40	27,350.40	27,350.40	0.00	—	100.00
04-00-00000-2111-010000	MATERIALES Y ÚTILES DE OFICINA	15,000.00	0.00	0.00	0.00	0.00	5,464.86	15,000.00	0.00	0.00	0.00	5,464.86	5,464.86	5,464.86	0.00	—	100.00
04-00-00000-2121-010000	MATERIALES Y ÚTILES DE IMPRESIÓN Y REPRODUCCIÓN	15,000.00	0.00	0.00	0.00	0.00	0.00	12,000.00	0.00	0.00	0.00	0.00	3,000.00	0.00	3,000.00	—	0.00
04-00-00000-2141-010000	MATERIALES Y ÚTILES PARA EL PROCESAMIENTO EN EQUIPO Y BIENES INFORMÁTICOS	3,000.00	0.00	0.00	0.00	0.00	0.00	295.37	0.00	0.00	0.00	0.00	2,704.63	0.00	2,704.63	—	0.00
04-00-00000-3721-010000	PASAJES NACIONALES TERRESTRES	2,000.00	0.00	0.00	0.00	0.00	0.00	0.00	0.00	0.00	0.00	880.00	2,000.00	880.00	1,120.00	—	44.00
04-00-00000-3751-010000	VIÁTICOS NACIONALES	15,000.00	0.00	0.00	0.00	0.00	42,530.37	0.00	0.00	0.00	0.00	57,530.37	57,530.37	57,530.37	0.00	—	100.00
04-00-00000-3981-010000	IMPUESTOS SOBRE NÓMINAS	4,058.00	0.00	0.00	0.00	0.00	0.00	0.00	0.00	0.00	0.00	2,319.33	4,058.00	2,319.33	1,738.67	—	57.14
SFUN.: 4 DERECHOS HUMANOS		0.00	0.00	0.00	0.00	0.00	2,635.03	0.00	0.00	0.00	0.00	2,635.03	2,635.03	2,635.03	0.00		
LOC.: 0001 - CABECERA MUNICIPAL		0.00	0.00	0.00	0.00	0.00	2,635.03	0.00	0.00	0.00	0.00	2,635.03	2,635.03	2,635.03	0.00		
10-00-00000-2961-010000	REFACCIONES Y ADDEBORIOS MENORES DE EQUIPO DE TRANSPORTE	0.00	0.00	0.00	0.00	0.00	2,635.03	0.00	0.00	0.00	0.00	2,635.03	2,635.03	2,635.03	0.00	—	100.00
FUN.: 3 COORDINACION DE LA POLITICA DE GOBIERNO		18,694,756.00	0.00	0.00	2,418,344.12	0.00	4,162,113.20	4,139,759.94	0.01	0.00	0.00	21,962,899.94	22,075,463.38	21,962,899.95	212,563.43		
SFUN.: 1 PRESIDENCIA / GUBERNATURA		12,965,212.28	0.00	0.00	2,141,178.52	0.00	1,961,760.70	3,048,122.02	0.01	0.00	0.00	13,912,973.99	14,040,030.48	13,912,973.10	127,057.38		
LOC.: 0001 - CABECERA MUNICIPAL		12,965,212.28	0.00	0.00	2,141,178.52	0.00	1,961,760.70	3,048,122.02	0.01	0.00	0.00	13,912,973.99	14,040,030.48	13,912,973.10	127,057.38		
02-00-00000-1134-010200	SUELDO AL PERSONAL DE CONFIANZA	3,295,752.24	0.00	0.00	151,267.68	0.00	192,620.48	89,645.44	0.00	0.00	0.00	3,558,014.94	3,558,014.94	3,558,014.94	0.00	—	100.00
02-00-00000-1322-010200	GRATIFICACIÓN DE FIN DE AÑO	549,292.04	0.00	0.00	39,655.52	0.00	0.00	1,333.31	0.00	0.00	0.00	587,614.25	587,614.25	587,614.25	0.00	—	100.00
02-00-00000-2111-010200	MATERIALES Y ÚTILES DE OFICINA	426,000.00	0.00	0.00	0.00	0.00	1,114.55	247,735.20	0.00	0.00	0.00	178,379.35	178,379.45	178,379.45	0.00	—	100.00
02-00-00000-2121-010200	MATERIALES Y ÚTILES DE IMPRESIÓN Y REPRODUCCIÓN	120,000.00	0.00	0.00	0.00	0.00	10,344.96	85,010.86	0.00	0.00	0.00	45,334.10	45,334.10	45,334.10	0.00	—	100.00

H. AYUNTAMIENTO MUNICIPAL
CONSTITUCIONAL DE HUEHUETAN, CHIS
2024-2027
TESORERO MUNICIPAL

H. AYUNTAMIENTO MUNICIPAL
CONSTITUCIONAL DE HUEHUETAN, CHIS
2024-2027
PRESIDENTE MUNICIPAL

H. AYUNTAMIENTO MUNICIPAL
CONSTITUCIONAL DE HUEHUETÁN,CHIS.
2024 - 2027
DIRECTOR DE
OBRAS PUBLICAS

870000

ESTADO PRESUPUESTAL DE EGRESOS

HUEHUETAN

ESTADO PRESUPUESTAL DE EGRESOS DEL PERIODO: Del 01/01/2024 al 31/12/2024

EPE
29-ene.-25
Pág. 3 de 47

Clave Presupuestal SubPrograma-Proyecto-Obra-PartidaArea	Concepto	Pto. Autorizado	ACUM. PERIODO ANTERIOR		MOVIMIENTOS DEL PERIODO								SALDOS ACTUALES			AVANCES	
					Modificaciones		Transferencias		Ejercido								
			Presup. Modif.	Ejercido Anterior	Ampliación	Reducción	Aumento	Disminución	Comprometido	Devengado	Ejercido	Pagado	Presup. Modif.	Ejercido	Saldo Disponible	% Fís.	% Fina.
02-00-00000-2141-010200	MATERIALES Y ÚTILES PARA EL PROCESAMIENTO EN EQUIPO Y BIENES INFORMÁTICOS	50,000.00	0.00	0.00	0.00	0.00	0.00	50,000.00	0.00	0.00	0.00	0.00	0.00	0.00	0.00	—	—
02-00-00000-2161-010200	MATERIAL DE LIMPIEZA	50,000.00	0.00	0.00	0.00	0.00	0.00	27,655.87	0.00	0.00	0.00	22,344.13	22,344.13	22,344.13	0.00	—	100.00
02-00-00000-2211-010200	ALIMENTACIÓN DE PERSONAS	150,000.00	0.00	0.00	0.00	0.00	22,242.78	71,669.16	0.00	0.00	0.00	100,573.60	100,573.60	100,573.60	0.00	—	100.00
02-00-00000-2231-010200	UTENSILIOS PARA EL SERVICIO DE ALIMENTACIÓN	20,000.00	0.00	0.00	0.00	0.00	36,906.63	5,000.00	0.00	0.00	0.00	35,906.63	35,906.63	35,906.63	0.00	—	100.00
02-00-00000-2461-010200	MATERIAL ELÉCTRICO Y ELECTRÓNICO	30,000.00	0.00	0.00	0.00	0.00	0.00	1,863.56	0.00	0.00	0.00	22,736.01	28,136.44	22,736.01	5,399.55	—	80.82
02-00-00000-2531-010200	MEDICINAS Y PRODUCTOS FARMACÉUTICOS	40,000.00	0.00	0.00	0.00	0.00	0.00	40,000.00	0.00	0.00	0.00	0.00	0.00	0.00	0.00	—	—
02-00-00000-2611-010200	COMBUSTIBLES	952,000.00	0.00	0.00	0.00	0.00	46,952.72	452,472.44	0.00	0.00	0.00	539,280.28	539,280.28	539,280.28	0.00	—	100.00
02-00-00000-2612-010200	LUBRICANTES Y ADITIVOS	30,000.00	0.00	0.00	0.00	0.00	0.00	0.00	0.00	0.00	0.00	22,113.13	30,000.00	22,113.13	7,886.62	—	73.71
02-00-00000-2711-010200	VESTUARIOS Y UNIFORMES	40,000.00	0.00	0.00	0.00	0.00	0.00	10,000.00	0.00	0.00	0.00	5,280.38	30,000.00	5,280.38	24,719.62	—	17.60
02-00-00000-2721-010200	PRENDAS DE SEGURIDAD Y PROTECCIÓN PERSONAL	1,500.00	0.00	0.00	0.00	0.00	0.00	0.00	0.00	0.00	0.00	1,500.00	1,500.00	0.00	1,500.00	—	0.00
02-00-00000-2731-010200	ARTÍCULOS DEPORTIVOS	50,000.00	0.00	0.00	0.00	0.00	0.00	49,380.00	0.00	0.00	0.00	620.00	620.00	620.00	0.00	—	100.00
02-00-00000-2811-010200	REFACCIONES, ACCESORIOS Y HERRAMIENTAS MENORES	70,000.00	0.00	0.00	0.00	0.00	4,351.60	39,728.33	0.00	0.00	0.00	34,633.27	34,633.27	34,633.27	0.00	—	100.00
02-00-00000-2931-010200	REFACCIONES Y ACCESORIOS MENORES DE MOBILIARIO Y EQUIPO DE ADMINISTRACIÓN, EDUCACIONAL Y RECREATIVO	4,000.00	0.00	0.00	45,500.00	0.00	0.00	0.00	0.00	0.00	0.00	42,991.99	45,000.00	42,991.99	2,008.01	—	94.97
02-00-00000-2941-010200	REFACCIONES Y ACCESORIOS PARA EQUIPO DE CÓMPUTO	20,000.00	0.00	0.00	0.00	0.00	4,850.03	11,272.75	0.00	0.00	0.00	13,527.30	13,527.30	13,527.30	0.00	—	100.00
02-00-00000-2961-010200	REFACCIONES Y ACCESORIOS MENORES DE EQUIPO DE TRANSPORTE	385,000.00	0.00	0.00	0.00	0.00	0.00	92,824.35	0.00	0.00	0.00	292,175.65	292,175.65	292,175.65	0.00	—	100.00
02-00-00000-3111-010200	SERVICIO DE ENERGÍA ELÉCTRICA	600,000.00	0.00	0.00	0.00	0.00	12,692.15	480,000.00	0.00	0.00	0.00	37,692.14	37,692.15	37,692.15	0.00	—	100.00
02-00-00000-3141-010200	SERVICIO TELEFÓNICO CONVENCIONAL	30,000.00	0.00	0.00	0.00	0.00	2,921.95	0.00	0.00	0.00	0.00	32,921.95	32,921.95	32,921.95	0.00	—	100.00
02-00-00000-3251-010200	ARRENDAMIENTO DE MAQUINARIA, OTROS EQUIPOS Y HERRAMIENTAS	0.00	0.00	0.00	0.00	0.00	233,160.00	0.00	0.00	0.00	0.00	233,160.00	233,160.00	233,160.00	0.00	—	100.00
02-00-00000-3291-010200	OTROS ARRENDAMIENTOS	0.00	0.00	0.00	0.00	0.00	18,890.00	0.00	0.00	0.00	0.00	18,890.00	18,890.00	18,890.00	0.00	—	100.00
02-00-00000-3321-010200	OTROS SERVICIOS ESPECIALIZADOS	180,000.00	0.00	0.00	0.00	0.00	36,578.80	0.00	0.00	0.00	0.00	216,578.80	216,578.80	216,578.80	0.00	—	100.00
02-00-00000-3341-010200	CAPACITACIÓN A SERVIDORES PÚBLICOS	0.00	0.00	0.00	165,000.00	0.00	0.00	0.00	0.00	0.00	0.00	165,000.00	165,000.00	165,000.00	0.00	—	100.00
02-00-00000-3354-010200	SERVICIOS MÉDICOS	30,000.00	0.00	0.00	0.00	0.00	0.00	30,000.00	0.00	0.00	0.00	0.00	0.00	0.00	0.00	—	—
02-00-00000-3355-010200	SERVICIOS HOSPITALARIOS	40,000.00	0.00	0.00	0.00	0.00	0.00	40,000.00	0.00	0.00	0.00	0.00	0.00	0.00	0.00	—	—
02-00-00000-3451-010200	SEGURO DE BIENES PATRIMONIALES	70,000.00	0.00	0.00	0.00	0.00	0.00	0.00	0.00	0.00	0.00	46,553.06	70,000.00	46,553.06	23,446.92	—	66.52
02-00-00000-3471-010200	FLETES Y MANIOBRAS	2,500.00	0.00	0.00	0.00	0.00	0.00	0.00	0.00	0.00	0.00	1,800.00	2,500.00	1,800.00	700.00	—	72.00

H. AYUNTAMIENTO MUNICIPAL
CONSTITUCIONAL DE HUEHUETAN, CHIS
2024-2027
TESORERO MUNICIPAL

H. AYUNTAMIENTO MUNICIPAL
CONSTITUCIONAL DE HUEHUETAN, CHIS
2024-2027

H. AYUNTAMIENTO MUNICIPAL
CONSTITUCIONAL DE HUEHUETAN, CHIS.
2024 - 2027
DIRECTOR DE
OBRAS PUBLICAS

670000

ESTADO PRESUPUESTAL DE EGRESOS

HUEHUETÁN

ESTADO PRESUPUESTAL DE EGRESOS DEL PERIODO: Del 01/01/2024 al 31/12/2024

EPE
29-ene.-25
Pág. 4 de 47

Clave Presupuestal (SubPrograma/Proyecto-Obra/Partida-Area)	Concepto	Pto. Autorizado	ACUM. PERIODO ANTERIOR		MOVIMIENTOS DEL PERIODO							SALDOS ACTUALES			AVANCES	
					Modificaciones		Transferencias		Ejercido							
			Presup. Modif.	Ejercido Anterior	Ampliación	Reducción	Acreedor	Deudora	Comprometido	Devengado	Ejercido	Pagado	Presup. Modif.	Ejercido	Saldo Disponible	% Fis.	% Finan.
02-00-00000-3521-010200	MANTENIMIENTO Y CONSERVACIÓN DE MOBILIARIO Y EQUIPO DE ADMINISTRACIÓN	30,000.00	0.00	0.00	0.00	0.00	16,823.39	11,821.23	0.00	0.00	0.00	25,202.16	25,202.16	29,202.16	0.00	— 100.00
02-00-00000-3531-010200	MANTENIMIENTO Y CONSERVACIÓN DE BIENES INFORMÁTICOS	2,000.00	0.00	0.00	0.00	0.00	7,860.00	0.00	0.00	0.00	0.00	9,860.00	9,860.00	9,860.00	0.00	— 100.00
02-00-00000-3551-010200	REPARACIÓN Y MANTENIMIENTO DE EQUIPO DE TRANSPORTE	165,933.00	0.00	0.00	0.00	0.00	17,922.51	0.00	0.00	0.00	0.00	165,955.51	165,955.51	165,955.51	0.00	— 100.00
02-00-00000-3571-010200	MANTENIMIENTO Y CONSERVACIÓN DE MAQUINARIA Y EQUIPO	35,000.00	0.00	0.00	0.00	0.00	0.00	25,172.00	0.00	0.00	0.00	9,958.00	9,958.00	6,958.00	2,866.00	— 70.62
02-00-00000-3611-010200	GASTOS DE PROPAGANDA	450,000.00	0.00	0.00	0.00	0.00	0.00	98,263.30	0.00	0.00	0.00	351,736.70	351,736.70	351,736.70	0.00	— 100.00
02-00-00000-3711-010200	PASAJES NACIONALES AÉREOS	80,000.00	0.00	0.00	0.00	0.00	0.00	70,361.00	0.00	0.00	0.00	9,639.00	9,639.00	9,639.00	0.00	— 100.00
02-00-00000-3721-010200	PASAJES NACIONALES TERRESTRES	25,000.00	0.00	0.00	0.00	0.00	0.00	0.00	0.00	0.00	0.00	850.00	25,000.00	850.00	24,150.00	— 3.40
02-00-00000-3751-010200	VIÁTICOS NACIONALES	200,000.00	0.00	0.00	0.00	0.00	12,103.31	0.00	0.00	0.00	0.00	212,103.31	212,103.31	212,103.31	0.00	— 100.00
02-00-00000-3791-010200	TRASLADO DE PERSONAS	180,000.00	0.00	0.00	0.00	0.00	13,058.05	166,158.55	0.00	0.00	0.00	26,900.00	26,900.00	26,900.00	0.00	— 100.00
02-00-00000-3811-010200	GASTOS DE CEREMONIAL	80,000.00	0.00	0.00	0.00	0.00	0.00	72,426.41	0.00	0.00	0.00	0.00	3,573.59	0.00	3,573.59	— 0.00
02-00-00000-3821-010200	GASTOS DE ORDEN SOCIAL Y CULTURAL	2,400,000.00	0.00	0.00	350,000.00	0.00	120,638.32	0.00	0.00	0.00	0.00	2,950,638.32	2,950,638.32	2,950,638.32	0.00	— 100.00
02-00-00000-3822-010200	ESPECTÁCULOS CULTURALES	0.00	0.00	0.00	1,054,236.32	0.00	545,763.68	0.00	0.00	0.00	0.00	1,600,000.00	1,600,000.00	1,600,000.00	0.00	— 100.00
02-00-00000-3922-010200	OTROS IMPUESTOS Y DERECHOS	10,000.00	0.00	0.00	0.00	0.00	719.00	0.00	0.00	0.00	0.00	10,395.00	10,719.00	10,395.00	333.00	— 96.89
02-00-00000-3941-010200	EROGACIONES POR RESOLUCIONES POR AUTORIDAD COMPETENTE	0.00	0.00	0.00	0.00	0.00	12,000.00	0.00	0.00	0.00	0.00	12,000.00	12,000.00	12,000.00	0.00	— 100.00
02-00-00000-3981-010200	IMPUESTOS SOBRE NÓMINAS	81,515.00	0.00	0.00	0.00	0.00	6.00	0.00	0.00	0.00	0.00	81,339.11	81,515.00	81,339.11	35,184.89	— 52.97
02-00-00000-4411-010200	AYUDAS A ORGANIZACIONES Y PERSONAS (AYUDAS CULTURALES Y SOCIALES)	1,050,000.00	0.00	0.00	320,000.00	0.00	501,957.12	0.00	0.00	0.00	0.00	1,871,957.12	1,871,957.12	1,871,957.12	0.00	— 100.00
02-00-00000-4412-010200	PREMIOS	200,000.00	0.00	0.00	0.00	0.00	0.00	125,132.05	0.00	0.00	0.00	74,867.95	74,867.95	74,867.95	0.00	— 100.00
02-00-00000-4431-010200	AYUDAS A LA EDUCACIÓN	0.00	0.00	0.00	0.00	0.00	8,000.00	0.00	0.00	0.00	0.00	8,000.00	8,000.00	8,000.00	0.00	— 100.00
02-00-00000-4451-010200	AYUDAS A INSTITUCIONES SIN FINES DE LUCRO	800,000.00	0.00	0.00	0.00	0.00	0.00	447,396.13	0.00	0.00	0.00	232,603.87	232,603.87	232,603.87	0.00	— 100.00
02-00-00000-4481-010200	OTRAS AYUDAS	200,000.00	0.00	0.00	0.00	0.00	0.00	200,000.00	0.00	0.00	0.00	0.00	0.00	0.00	0.00	— —
SFUN.: 2 POLITICA INTERIOR		788,858.80	0.00	0.00	57,567.60	0.00	60,762.32	115,977.85	0.00	0.00	0.00	816,676.26	816,676.26	816,676.26	14,663.57	
LOC.: 0001 - CABECERA MUNICIPAL		788,858.80	0.00	0.00	57,567.60	0.00	60,762.32	115,977.85	0.00	0.00	0.00	816,676.26	831,562.07	816,676.26	14,663.57	
03-00-00000-1134-010300	SUELDO AL PERSONAL DE CONFIANZA	580,092.40	0.00	0.00	43,292.40	0.00	0.00	15,108.48	0.00	0.00	0.00	610,276.32	610,276.32	610,276.32	0.00	— 100.00
03-00-00000-1221-010300	SUELDO AL PERSONAL EVENTUAL	0.00	0.00	0.00	12,080.00	0.00	0.00	0.00	0.00	0.00	0.00	12,080.00	12,080.00	12,080.00	0.00	— 100.00
03-00-00000-1322-010300	GRATIFICACIÓN	98,680.40	0.00	0.00	2,215.40	0.00	0.00	1,318.71	0.00	0.00	0.00	96,577.09	96,577.09	96,577.09	0.00	— 100.00

H. AYUNTAMIENTO MUNICIPAL CONSTITUCIONAL DE HUEHUETAN, CHIS 2024-2027 TESORERO MUNICIPAL

H. AYUNTAMIENTO MUNICIPAL CONSTITUCIONAL DE HUEHUETAN, CHIS 2024-2027 PRESIDENTE MUNICIPAL

H. AYUNTAMIENTO MUNICIPAL CONSTITUCIONAL DE HUEHUETÁN, CHIS. 2024-2027 DIRECTOR DE OBRAS PUBLICAS

000059

ESTADO PRESUPUESTAL DE EGRESOS

HUEHUETAN

ESTADO PRESUPUESTAL DE EGRESOS DEL PERIODO: Del 01/01/2024 al 31/12/2024

Clave Presupuestal Sub-Programa-Proyecto-Obra-Partida-Area	Concepto	Pto. Autorizado	ACUM. PERIODO ANTERIOR		MOVIMIENTOS DEL PERIODO							SALDOS ACTUALES			AVANCES	
					Modificaciones		Transferencias		Ejercido							
			Presup. Modif.	Ejercido Anterior	Ampliación	Reducción	Aumento	Disminución	Comprometido	Devengado	Ejercido	Pagado	Presup. Modif.	Ejercido	Saldo Disponible	% Pta.	% Fmas.
03-00-00000-2111-010300	MATERIALES Y ÚTILES DE OFICINA	50,000.00	0.00	0.00	0.00	0.00	0.00	49,858.51	0.00	0.00	0.00	141.49	141.49	141.49	0.00	— 100.00
03-00-00000-2121-010300	MATERIALES Y ÚTILES DE IMPRESIÓN Y REPRODUCCIÓN	25,000.00	0.00	0.00	0.00	0.00	0.00	18,214.00	0.00	0.00	0.00	6,786.00	6,786.00	6,786.00	0.00	— 100.00
03-00-00000-2141-010300	MATERIALES Y ÚTILES PARA EL PROCESAMIENTO EN EQUIPO Y BIENES INFORMÁTICOS	15,000.00	0.00	0.00	0.00	0.00	0.00	15,000.00	0.00	0.00	0.00	0.00	0.00	0.00	0.00	— —
03-00-00000-2611-010300	COMBUSTIBLES	10,000.00	0.00	0.00	25,000.00	0.00	16,600.00	5,476.85	0.00	0.00	0.00	45,523.85	45,523.85	45,523.85	0.00	— 100.00
03-00-00000-2911-010300	REFACCIONES, ACCESORIOS Y HERRAMIENTAS MENORES	0.00	0.00	0.00	0.00	0.00	672.32	0.00	0.00	0.00	0.00	672.32	672.32	672.32	0.00	— 100.00
03-00-00000-2941-010300	REFACCIONES Y ACCESORIOS PARA EQUIPO DE CÓMPUTO	250.00	0.00	0.00	0.00	0.00	0.00	0.00	0.00	0.00	0.00	0.00	250.00	0.00	250.00	— 0.00
03-00-00000-3251-010300	ARRENDAMIENTO DE VEHÍCULOS	0.00	0.00	0.00	0.00	0.00	31,320.00	0.00	0.00	0.00	0.00	31,320.00	31,320.00	31,320.00	0.00	— 100.00
03-00-00000-3721-010300	PASAJES NACIONALES TERRESTRES	500.00	0.00	0.00	0.00	0.00	2,000.00	0.00	0.00	0.00	0.00	1,750.00	2,500.00	1,750.00	750.00	— 70.00
03-00-00000-3751-010300	VIÁTICOS NACIONALES	7,000.00	0.00	0.00	0.00	0.00	0.00	6,102.00	0.00	0.00	0.00	898.00	898.00	898.00	0.00	— 100.00
03-00-00000-3791-010300	TRASLADO DE PERSONAS	0.00	0.00	0.00	0.00	0.00	10,000.00	0.00	0.00	0.00	0.00	2,050.00	10,000.00	2,050.00	7,950.00	— 20.50
03-00-00000-3981-010300	IMPUESTOS SOBRE NÓMINAS	14,347.00	0.00	0.00	0.00	0.00	0.00	0.00	0.00	0.00	0.00	8,613.13	14,347.00	8,613.13	5,733.87	— 60.03
SFUN.: 4 FUNCIÓN PÚBLICA		568,629.44	0.00	0.00	15,709.12	0.00	49,416.77	65,457.20	0.00	0.00	0.00	834,744.87	868,336.13	834,744.87	24,883.25	
LOC.: 0001 - CABECERA MUNICIPAL		568,629.44	0.00	0.00	15,709.12	0.00	49,416.77	65,457.20	0.00	0.00	0.00	834,744.87	868,336.13	834,744.87	24,883.25	
10-00-00000-1134-011000	SUELDO AL PERSONAL DE CONFIANZA	628,741.92	0.00	0.00	13,464.96	0.00	0.00	755.52	0.00	0.00	0.00	639,412.96	639,412.96	639,412.96	0.00	— 100.00
10-00-00000-1322-011000	GRATIFICACIÓN DE FIN DE AÑO	104,456.92	0.00	0.00	2,244.16	0.00	0.00	0.00	0.00	0.00	0.00	106,701.08	106,701.08	106,701.08	0.00	— 100.00
10-00-00000-2111-011000	MATERIALES Y ÚTILES DE OFICINA	40,000.00	0.00	0.00	0.00	0.00	0.00	29,237.08	0.00	0.00	0.00	10,762.92	10,762.92	10,762.92	0.00	— 100.00
10-00-00000-2121-011000	MATERIALES Y ÚTILES DE IMPRESIÓN Y REPRODUCCIÓN	30,000.00	0.00	0.00	0.00	0.00	0.00	25,456.80	0.00	0.00	0.00	754.80	4,543.20	754.80	3,788.40	— 16.60
10-00-00000-2141-011000	MATERIALES Y ÚTILES PARA EL PROCESAMIENTO EN EQUIPO Y BIENES INFORMÁTICOS	5,000.00	0.00	0.00	0.00	0.00	0.00	0.00	0.00	0.00	0.00	0.00	5,000.00	0.00	5,000.00	— 0.00
10-00-00000-2161-011000	MATERIAL DE LIMPIEZA	0.00	0.00	0.00	0.00	0.00	757.71	0.00	0.00	0.00	0.00	757.71	757.71	757.71	0.00	— 100.00
10-00-00000-2211-011000	ALIMENTACIÓN DE PERSONAS	0.00	0.00	0.00	0.00	0.00	2,368.69	0.00	0.00	0.00	0.00	2,368.69	2,368.69	2,368.69	0.00	— 100.00
10-00-00000-2611-011000	COMBUSTIBLES	28,000.00	0.00	0.00	0.00	0.00	2,148.50	16,000.00	0.00	0.00	0.00	17,148.58	17,148.58	17,148.58	0.00	— 100.00
10-00-00000-2911-011000	REFACCIONES, ACCESORIOS Y HERRAMIENTAS MENORES	1,000.00	0.00	0.00	0.00	0.00	0.00	0.00	0.00	0.00	0.00	0.00	1,000.00	0.00	1,000.00	— 0.00
10-00-00000-2931-011000	REFACCIONES Y ACCESORIOS MENORES DE MOBILIARIO Y EQUIPO DE ADMINISTRACIÓN, EDUCACIONAL Y RECREATIVO	0.00	0.00	0.00	0.00	0.00	1,059.99	0.00	0.00	0.00	0.00	1,059.99	1,059.99	1,059.99	0.00	— 100.00
10-00-00000-2941-011000	REFACCIONES Y ACCESORIOS PARA EQUIPO DE CÓMPUTO	1,000.00	0.00	0.00	0.00	0.00	0.00	0.00	0.00	0.00	0.00	0.00	1,000.00	0.00	1,000.00	— 0.00

H. AYUNTAMIENTO MUNICIPAL CONSTITUCIONAL DE HUEHUETAN, CHIS 2024-2027 TESORERO MUNICIPAL

H. AYUNTAMIENTO MUNICIPAL CONSTITUCIONAL DE HUEHUETAN, CHIS 2024-2027 PRESIDENTE MUNICIPAL

H. AYUNTAMIENTO MUNICIPAL CONSTITUCIONAL DE HUEHUETAN, CHIS. 2024-2027 DIRECTOR DE OBRAS PÚBLICAS

000051

ESTADO PRESUPUESTAL DE EGRESOS

HUEHUETAN

ESTADO PRESUPUESTAL DE EGRESOS DEL PERIODO: Del 01/01/2024 al 31/12/2024

Clave Presupuestal / SubPrograma-Proyecto-Obra-Partida-Area	Concepto	Pto. Autorizado	ACUM. PERIODO ANTERIOR		MOVIMIENTOS DEL PERIODO								SALDOS ACTUALES			AVANCES	
					Modificaciones		Transferencias		Ejercido								
			Presup. Modif.	Erogado Anterior	Ampliación	Reducción	Aumento	Disminución	Comprometido	Devengado	Ejercido	Pagado	Presup.Modif.	Erogado	Saldo Disponible	%Fis.	%Financ.
10-00-00000-2561-010000	REFACCIONES Y ACCESORIOS MENORES DE EQUIPO DE TRANSPORTE	5,000.00	0.00	0.00	0.00	0.00	10,663.80	0.00	0.00	0.00	0.00	15,663.80	15,663.80	15,663.80	0.00	—	100.00
10-00-00000-3521-010000	MANTENIMIENTO Y CONSERVACIÓN DE MOBILIARIO Y EQUIPO DE ADMINISTRACIÓN	0.00	0.00	0.00	0.00	0.00	1,044.00	0.00	0.00	0.00	0.00	1,044.00	1,044.00	1,044.00	0.00	—	100.00
10-00-00000-3551-010000	REPARACIÓN Y MANTENIMIENTO DE EQUIPO DE TRANSPORTE	0.00	0.00	0.00	0.00	0.00	11,600.00	0.00	0.00	0.00	0.00	11,600.00	11,600.00	11,600.00	0.00	—	100.00
10-00-00000-3751-010000	VIÁTICOS NACIONALES	15,000.00	0.00	0.00	0.00	0.00	10,000.00	0.00	0.00	0.00	0.00	17,903.50	25,096.50	17,903.50	7,196.50	—	71.31
10-00-00000-3822-010000	OTROS IMPUESTOS Y DERECHOS	0.00	0.00	0.00	0.00	0.00	784.00	0.00	0.00	0.00	0.00	784.00	784.00	784.00	0.00	—	100.00
10-00-00000-3961-010000	IMPUESTOS SOBRE NÓMINAS	15,501.00	0.00	0.00	0.00	0.00	0.00	0.00	0.00	0.00	0.00	8,893.64	15,501.00	8,893.64	6,607.36	—	57.37
SFUNL: 9 OTROS		5,041,994.48	0.00	0.00	173,857.88	0.00	2,099,743.41	971,072.87	0.00	0.00	0.00	6,298,305.78	6,344,532.70	6,298,305.78	46,226.92		
LOC.: 0001 - CABECERA MUNICIPAL		5,041,994.48	0.00	0.00	173,857.88	0.00	2,099,743.41	971,072.87	0.00	0.00	0.00	6,298,305.78	6,344,532.70	6,298,305.78	46,226.92		
05-00-00000-1134-010500	SUELDO AL PERSONAL DE CONFIANZA	827,399.78	0.00	0.00	14,116.22	0.00	0.00	17,394.66	0.00	0.00	0.00	824,121.22	824,121.22	824,121.22	0.00	—	100.00
05-00-00000-1322-010500	GRATIFICACIÓN DE FIN DE AÑO	137,959.26	0.00	0.00	2,352.72	0.00	0.00	2,484.98	0.00	0.00	0.00	137,787.70	137,787.70	137,787.70	0.00	—	100.00
05-00-00000-2111-010500	MATERIALES Y ÚTILES DE OFICINA	70,000.00	0.00	0.00	0.00	0.00	0.00	23,920.44	0.00	0.00	0.00	46,079.56	46,079.56	46,079.56	0.00	—	100.00
05-00-00000-2121-010500	MATERIALES Y ÚTILES DE IMPRESIÓN Y REPRODUCCIÓN	25,000.00	0.00	0.00	0.00	0.00	754.00	25,808.00	0.00	0.00	0.00	754.00	754.00	754.00	0.00	—	100.00
05-00-00000-2141-010500	MATERIALES Y ÚTILES PARA EL PROCESAMIENTO EN EQUIPO Y BIENES INFORMÁTICOS	10,000.00	0.00	0.00	0.00	0.00	0.00	10,000.00	0.00	0.00	0.00	0.00	0.00	0.00	0.00	—	—
05-00-00000-2161-010500	MATERIAL DE LIMPIEZA	70,000.00	0.00	0.00	0.00	0.00	0.00	70,000.00	0.00	0.00	0.00	0.00	0.00	0.00	0.00	—	—
05-00-00000-2211-010500	ALIMENTACIÓN DE PERSONAS	20,000.00	0.00	0.00	0.00	0.00	0.00	13,130.00	0.00	0.00	0.00	6,870.00	6,870.00	6,870.00	0.00	—	100.00
05-00-00000-2461-010500	MATERIAL ELÉCTRICO Y ELECTRÓNICO	5,000.00	0.00	0.00	0.00	0.00	0.00	5,000.00	0.00	0.00	0.00	0.00	0.00	0.00	0.00	—	—
05-00-00000-2611-010500	COMBUSTIBLES	260,000.00	0.00	0.00	0.00	0.00	0.00	260,296.68	0.00	0.00	0.00	89,703.32	89,703.32	89,703.32	0.00	—	100.00
05-00-00000-2612-010500	LUBRICANTES Y ADITIVOS	5,000.00	0.00	0.00	0.00	0.00	4,824.71	0.00	0.00	0.00	0.00	9,824.71	9,824.71	9,824.71	0.00	—	100.00
05-00-00000-2961-010500	REFACCIONES Y ACCESORIOS MENORES DE EQUIPO DE TRANSPORTE	250,000.00	0.00	0.00	0.00	0.00	18,102.83	165,068.87	0.00	0.00	0.00	101,033.96	101,033.96	101,033.96	0.00	—	100.00
05-00-00000-3521-010500	MANTENIMIENTO Y CONSERVACIÓN DE MOBILIARIO Y EQUIPO DE ADMINISTRACIÓN	0.00	0.00	0.00	0.00	0.00	2,865.58	0.00	0.00	0.00	0.00	2,865.58	2,865.58	2,865.58	0.00	—	100.00
05-00-00000-3551-010500	REPARACIÓN Y MANTENIMIENTO DE EQUIPO DE TRANSPORTE	40,000.00	0.00	0.00	0.00	0.00	0.00	33,742.95	0.00	0.00	0.00	6,257.05	6,257.05	6,257.05	0.00	—	100.00
05-00-00000-3751-010500	VIÁTICOS NACIONALES	25,000.00	0.00	0.00	0.00	0.00	0.00	15,339.26	0.00	0.00	0.00	9,660.74	9,660.74	9,660.74	0.00	—	100.00
05-00-00000-3961-010500	IMPUESTOS SOBRE NÓMINAS	20,464.00	0.00	0.00	0.00	0.00	0.00	0.00	0.00	0.00	0.00	11,975.85	20,464.00	11,975.85	8,488.15	—	58.53
09-00-00000-1131-010500	SUELDO AL PERSONAL DE CONFIANZA	1,097,832.72	0.00	0.00	46,756.72	0.00	0.00	26,293.58	0.00	0.00	0.00	1,121,297.86	1,121,297.86	1,121,297.86	0.00	—	100.00
09-00-00000-1322-010500	GRATIFICACIÓN DE FIN DE AÑO	182,972.12	0.00	0.00	8,283.12	0.00	0.00	4,542.98	0.00	0.00	0.00	186,722.36	186,722.36	186,722.36	0.00	—	100.00

H. AYUNTAMIENTO MUNICIPAL CONSTITUCIONAL DE HUEHUETAN, CHIS 2024-2027 TESORERO MUNICIPAL

H. AYUNTAMIENTO MUNICIPAL CONSTITUCIONAL DE HUEHUETAN, CHIS 2024-2027 PRESIDENTE MUNICIPAL

H. AYUNTAMIENTO MUNICIPAL CONSTITUCIONAL DE HUEHUETAN, CHIS. DIRECTOR DE OBRAS PUBLICAS

000052

ESTADO PRESUPUESTAL DE EGRESOS

HUEHUETAN

ESTADO PRESUPUESTAL DE EGRESOS DEL PERIODO: Del 01/01/2024 al 31/12/2024

EPE
29-ene.-25
Pág. 7 de 47

Clave Presupuestal SubPrograma-Proyecto-Obra-Partida-Area	Concepto	Pto. Autorizado	ACUM. PERIODO ANTERIOR		MOVIMIENTOS DEL PERIODO							SALDOS ACTUALES			AVANCES	
					Modificaciones		Transferencias		Ejercido							
			Presup. Modif.	Ejercido Anterior	Ampliación	Reducción	Aumento	Disminución	Comprometido	Devengado	Ejercido	Pagado	Presup. Modif.	Ejercido	Saldo Disponible	%Fis. %Fin.
02-00-00000-2111-010900	MATERIALES Y ÚTILES DE OFICINA	90,000.00	0.00	0.00	0.00	0.00	0.00	54,864.94	0.00	0.00	0.00	27,682.00	35,135.06	27,682.00	7,452.16	— 78.79
02-00-00000-2121-010900	MATERIALES Y ÚTILES DE IMPRESIÓN Y REPRODUCCIÓN	150,000.00	0.00	0.00	0.00	0.00	96,338.54	0.00	0.00	0.00	0.00	246,338.54	246,338.54	246,338.54	0.00	— 100.00
02-00-00000-2141-010900	MATERIALES Y ÚTILES PARA EL PROCESAMIENTO EN EQUIPOS Y BIENES INFORMÁTICOS	40,000.00	0.00	0.00	0.00	0.00	0.00	1,500.00	0.00	0.00	0.00	31,671.00	38,492.00	31,671.00	6,821.00	— 82.28
02-00-00000-2211-010900	ALIMENTACIÓN DE PERSONAS	25,000.00	0.00	0.00	0.00	0.00	0.00	25,000.00	0.00	0.00	0.00	0.00	0.00	0.00	0.00	— —
02-00-00000-2461-010900	MATERIAL ELÉCTRICO Y ELECTRÓNICO	0.00	0.00	0.00	0.00	0.00	1,064,689.76	0.00	0.00	0.00	0.00	1,064,689.76	1,064,689.76	1,064,689.76	0.00	— 100.00
02-00-00000-2611-010900	COMBUSTIBLES	400,000.00	0.00	0.00	0.00	0.00	0.00	88,489.15	0.00	0.00	0.00	311,510.85	311,510.85	311,510.85	0.00	— 100.00
02-00-00000-2612-010900	LUBRICANTES Y ADITIVOS	15,000.00	0.00	0.00	0.00	0.00	0.00	10,960.00	0.00	0.00	0.00	4,040.00	4,040.00	4,040.00	0.00	— 100.00
02-00-00000-2911-010900	REFACCIONES, ACCESORIOS Y HERRAMIENTAS MENORES	30,000.00	0.00	0.00	0.00	0.00	0.00	24,452.68	0.00	0.00	0.00	5,547.32	5,547.32	5,547.32	0.00	— 100.00
02-00-00000-2941-010900	REFACCIONES Y ACCESORIOS PARA EQUIPO DE CÓMPUTO	5,000.00	0.00	0.00	0.00	0.00	0.00	0.00	0.00	0.00	0.00	4,175.00	5,000.00	4,175.00	825.00	— 83.50
02-00-00000-2961-010900	REFACCIONES Y ACCESORIOS MENORES DE EQUIPO DE TRANSPORTE	105,000.00	0.00	0.00	0.00	0.00	0.00	777.20	0.00	0.00	0.00	102,105.53	104,222.80	102,105.53	2,117.27	— 97.97
02-00-00000-3261-010900	ARRENDAMIENTO DE MAQUINARIA, OTROS EQUIPOS Y HERRAMIENTAS	0.00	0.00	0.00	0.00	0.00	713,053.46	0.00	0.00	0.00	0.00	713,053.46	713,053.46	713,053.46	0.00	— 100.00
02-00-00000-3272-010900	OTROS SERVICIOS ESPECIALIZADOS	15,000.00	0.00	0.00	0.00	0.00	0.00	15,000.00	0.00	0.00	0.00	0.00	0.00	0.00	0.00	— —
02-00-00000-3344-010900	CAPACITACIÓN A SERVIDORES PÚBLICOS	15,000.00	0.00	0.00	0.00	0.00	0.00	15,000.00	0.00	0.00	0.00	0.00	0.00	0.00	0.00	— —
02-00-00000-3521-010900	MANTENIMIENTO Y CONSERVACIÓN DE MOBILIARIO Y EQUIPO DE ADMINISTRACIÓN	0.00	0.00	0.00	0.00	0.00	9,523.16	0.00	0.00	0.00	0.00	9,523.16	9,523.16	9,523.16	0.00	— 100.00
02-00-00000-3531-010900	MANTENIMIENTO Y CONSERVACIÓN DE BIENES INFORMÁTICOS	15,000.00	0.00	0.00	0.00	0.00	0.00	15,000.00	0.00	0.00	0.00	0.00	0.00	0.00	0.00	— —
02-00-00000-3551-010900	REPARACIÓN Y MANTENIMIENTO DE EQUIPO DE TRANSPORTE	130,000.00	0.00	0.00	0.00	0.00	70,592.82	0.00	0.00	0.00	0.00	200,597.82	200,597.82	200,597.82	0.00	— 100.00
02-00-00000-3571-010900	MANTENIMIENTO Y CONSERVACIÓN DE MAQUINARIA Y EQUIPO	0.00	0.00	0.00	0.00	0.00	3,364.00	0.00	0.00	0.00	0.00	3,364.00	3,364.00	3,364.00	0.00	— 100.00
02-00-00000-3721-010900	PASAJES NACIONALES TERRESTRES	25,000.00	0.00	0.00	0.00	0.00	0.00	22,740.00	0.00	0.00	0.00	2,260.00	2,260.00	2,260.00	0.00	— 100.00
02-00-00000-3751-010900	VIÁTICOS NACIONALES	60,000.00	0.00	0.00	0.00	0.00	95,000.00	0.00	0.00	0.00	0.00	152,185.31	153,000.00	152,185.31	814.69	— 99.47
02-00-00000-3922-010900	OTROS IMPUESTOS Y DERECHOS	0.00	0.00	0.00	0.00	0.00	1,048.00	0.00	0.00	0.00	0.00	1,048.00	1,048.00	1,048.00	0.00	— 100.00
02-00-00000-3931-010900	IMPUESTOS SOBRE NÓMINAS	27,153.00	0.00	0.00	0.00	0.00	0.00	0.00	0.00	0.00	0.00	16,215.50	27,153.00	16,215.50	10,937.50	— 59.72
10-00-00000-1134-010100	SUELDO AL PERSONAL DE CONFIANZA	823,446.39	0.00	0.00	25,454.40	0.00	0.00	3,299.15	0.00	0.00	0.00	696,800.61	696,800.61	696,800.61	0.00	— 100.00
10-00-00000-1329-010100	GRATIFICACIÓN DE FIN DE AÑO	168,907.66	0.00	0.00	14,192.40	0.00	0.00	2,845.26	0.00	0.00	0.00	115,254.70	115,254.70	115,254.70	0.00	— 100.00
10-00-00000-2111-010100	MATERIALES Y ÚTILES DE OFICINA	0.00	0.00	0.00	0.00	0.00	7,563.38	0.00	0.00	0.00	0.00	3,000.00	7,563.38	4,000.00	3,563.38	— 52.88

H. AYUNTAMIENTO MUNICIPAL CONSTITUCIONAL DE HUEHUETAN, CHIS 2024-2027
TESORERO MUNICIPAL

H. AYUNTAMIENTO MUNICIPAL CONSTITUCIONAL DE HUEHUETAN, CHIS 2024-2027
PRESIDENTE MUNICIPAL

H. AYUNTAMIENTO MUNICIPAL CONSTITUCIONAL DE HUEHUETAN, CHIS 2024-2027
DIRECTOR DE OBRAS PUBLICAS

000053

ESTADO PRESUPUESTAL DE EGRESOS

HUEHUETAN

ESTADO PRESUPUESTAL DE EGRESOS DEL PERIODO: Del 01/01/2024 al 31/12/2024

Clave Presupuestal / Sat/Programa-Proyecto-Obra-Partida-Area	Concepto	Pto. Autorizado	ACUM. PERIODO ANTERIOR		MOVIMIENTOS DEL PERIODO							SALDOS ACTUALES			AVANCES	
					Modificaciones		Transferencias		Erogado							
			Presup. Modif.	Erogado Anterior	Ampliación	Reducción	Aumento	Disminución	Comprometido	Devengado	Ejercido	Pagado	Presup. Modif.	Erogado	Saldo Disponible	% Fis.	% Fina.
10-00-00000-2121-011000	MATERIALES Y ÚTILES DE IMPRESIÓN Y REPRODUCCIÓN	500.00	0.00	0.00	0.00	0.00	1,008.00	0.00	0.00	0.00	0.00	1,508.00	1,508.00	1,508.00	0.00	—	100.00
10-00-00000-2911-011000	REFACCIONES, ACCESORIOS Y HERRAMIENTAS MENORES	0.00	0.00	0.00	0.00	0.00	9,874.01	0.00	0.00	0.00	0.00	9,874.01	9,874.01	9,874.01	0.00	—	100.00
10-00-00000-3291-011000	MANTENIMIENTO Y CONSERVACIÓN DE MOBILIARIO Y EQUIPO DE ADMINISTRACIÓN	0.00	0.00	0.00	0.00	0.00	5,231.16	0.00	0.00	0.00	0.00	5,231.16	5,231.16	5,231.16	0.00	—	100.00
10-00-00000-3751-011000	VIÁTICOS NACIONALES	16,000.00	0.00	0.00	0.00	0.00	0.00	12,441.99	0.00	0.00	0.00	2,558.01	2,558.01	2,558.01	0.00	—	100.00
10-00-00000-3931-011000	IMPUESTOS SOBRE NÓMINAS	15,420.00	0.00	0.00	0.00	0.00	0.00	0.00	0.00	0.00	0.00	9,896.23	15,420.00	9,896.23	5,523.77	—	64.19
FUN.: 5 ASUNTOS FINANCIEROS Y HACENDARIOS		3,845,380.20	0.00	0.00	0.00	0.00	541,044.43	377,537.74	215,013.15	0.00	0.00	3,733,422.82	4,099,886.89	3,948,435.97	151,450.92		
SFUN.: 2 ASUNTOS HACENDARIOS		3,845,380.20	0.00	0.00	0.00	0.00	541,044.43	377,537.74	215,013.15	0.00	0.00	3,733,422.82	4,099,886.89	3,948,435.97	151,450.92		
LOC.: 0001 - CABECERA MUNICIPAL		3,845,380.20	0.00	0.00	0.00	0.00	541,044.43	377,537.74	215,013.15	0.00	0.00	3,733,422.82	4,099,886.89	3,948,435.97	151,450.92		
04-00-00000-1134-010400	SUELDO AL PERSONAL DE CONFIANZA	1,852,859.45	0.00	0.00	0.00	0.00	0.00	0.00	16,013.15	0.00	0.00	1,852,859.45	1,867,859.60	1,867,859.60	0.00	—	99.20
04-00-00000-1322-010400	GRATIFICACIÓN DE FIN DE AÑO	311,371.60	0.00	0.00	0.00	0.00	45,229.69	0.00	0.00	0.00	0.00	356,541.06	356,541.06	356,541.06	0.00	—	100.00
04-00-00000-2111-010400	MATERIALES Y ÚTILES DE OFICINA	220,800.00	0.00	0.00	0.00	0.00	0.00	348,951.55	0.00	0.00	0.00	73,648.45	73,648.45	73,648.45	0.00	—	100.00
04-00-00000-2121-010400	MATERIALES Y ÚTILES DE IMPRESIÓN Y REPRODUCCIÓN	105,000.00	0.00	0.00	0.00	0.00	178,319.40	0.00	0.00	0.00	0.00	283,319.40	283,319.40	283,319.40	0.00	—	100.00
04-00-00000-2161-010400	MATERIALES Y ÚTILES PARA EL PROCESAMIENTO EN EQUIPO Y BIENES INFORMÁTICOS	55,000.00	0.00	0.00	0.00	0.00	0.00	55,000.00	0.00	0.00	0.00	0.00	0.00	0.00	0.00	—	—
04-00-00000-2181-010400	MATERIAL DE LIMPIEZA	35,000.00	0.00	0.00	0.00	0.00	0.00	34,288.62	0.00	0.00	0.00	711.38	711.38	711.38	0.00	—	100.00
04-00-00000-2491-010400	MATERIALES PARA EL REGISTRO E IDENTIFICACIÓN DE BIENES Y PERSONAS	0.00	0.00	0.00	0.00	0.00	2,295.00	0.00	0.00	0.00	0.00	2,295.00	2,295.00	2,295.00	0.00	—	100.00
04-00-00000-2211-010400	ALIMENTACIÓN DE PERSONAS	50,000.00	0.00	0.00	0.00	0.00	0.00	1,000.00	0.00	0.00	0.00	27,253.52	49,000.00	27,253.52	21,746.48	—	55.62
04-00-00000-2611-010400	COMBUSTIBLES	170,000.00	0.00	0.00	0.00	0.00	0.00	24,666.74	0.00	0.00	0.00	80,666.74	85,333.26	80,666.74	4,666.52	—	94.52
04-00-00000-2612-010400	LUBRICANTES Y ADITIVOS	0.00	0.00	0.00	0.00	0.00	2,649.27	0.00	0.00	0.00	0.00	2,649.27	2,649.27	2,649.27	0.00	—	100.00
04-00-00000-2911-010400	REFACCIONES, ACCESORIOS Y HERRAMIENTAS MENORES	20,000.00	0.00	0.00	0.00	0.00	0.00	12,741.10	0.00	0.00	0.00	2,616.90	7,258.90	2,616.90	4,641.94	—	36.05
04-00-00000-2921-010400	REFACCIONES Y ACCESORIOS MENORES DE MOBILIARIO Y EQUIPO DE ADMINISTRACIÓN, EDUCACIONAL Y RECREATIVO	3,000.00	0.00	0.00	0.00	0.00	0.00	0.00	0.00	0.00	0.00	879.28	3,000.00	879.28	2,120.72	—	29.31
04-00-00000-2941-010400	REFACCIONES Y ACCESORIOS PARA EQUIPO DE CÓMPUTO	5,000.00	0.00	0.00	0.00	0.00	4,524.11	0.00	0.00	0.00	0.00	9,524.11	9,524.11	9,524.11	0.00	—	100.00
04-00-00000-2961-010400	REFACCIONES Y ACCESORIOS MENORES DE EQUIPO DE TRANSPORTE	60,000.00	0.00	0.00	0.00	0.00	808.10	25,640.69	0.00	0.00	0.00	34,835.41	34,835.41	34,835.41	0.00	—	100.00
04-00-00000-3231-010400	ARRENDAMIENTO DE EQUIPO Y BIENES INFORMÁTICOS	200,000.00	0.00	0.00	0.00	0.00	0.00	0.00	200,000.00	0.00	0.00	0.00	200,000.00	200,000.00	0.00	—	0.00

H. AYUNTAMIENTO MUNICIPAL
CONSTITUCIONAL DE HUEHUETAN, CHIS
2024-2027
TESORERO MUNICIPAL

H. AYUNTAMIENTO MUNICIPAL
CONSTITUCIONAL DE HUEHUETAN, CHIS
2024-2027
SECRETARIO MUNICIPAL

H. AYUNTAMIENTO MUNICIPAL
CONSTITUCIONAL DE HUEHUETAN, CHIS.
2024 - 2027
DIRECTOR DE
OBRAS PUBLICAS

000054

ESTADO PRESUPUESTAL DE EGRESOS

HUEHUETAN

ESTADO PRESUPUESTAL DE EGRESOS DEL PERIODO: Del 01/01/2024 al 31/12/2024

Clave Presupuestal SubPrograma-Proyecto-Obra-Partida-Area	Concepto	Ptp. Aprobado	ACUM. PERIODO ANTERIOR		MOVIMIENTOS DEL PERIODO							SALDOS ACTUALES			AVANCES	
					Modificaciones		Transferencias		Ejercido							
			Presup. Modif.	Ejercido Anterior	Ampliación	Reducción	Abonos	Disminución	Comprometido	Devengado	Ejercido	Pagado	Presup. Modif.	Ejercido	Saldo Disponible	% Ejc.	% Financ.
04-00-00000-3322-010400	OTROS SERVICIOS ESPECIALIZADOS	0.00	0.00	0.00	0.00	0.00	40,605.00	0.00	0.00	0.00	0.00	40,605.00	40,605.00	40,605.00	0.00	— 100.00
04-00-00000-3411-010400	SERVICIOS FINANCIEROS Y BANCARIOS	0.00	0.00	0.00	0.00	0.00	3,729.31	0.00	0.00	0.00	0.00	3,703.96	3,729.31	3,703.96	25.35	— 99.32
04-00-00000-3521-010400	MANTENIMIENTO Y CONSERVACIÓN DE MOBILIARIO Y EQUIPO DE ADMINISTRACIÓN	3,000.00	0.00	0.00	0.00	0.00	13,696.74	0.00	0.00	0.00	0.00	16,696.74	16,696.74	16,696.74	0.00	— 100.00
04-00-00000-3551-010400	REPARACIÓN Y MANTENIMIENTO DE EQUIPO DE TRANSPORTE	30,000.00	0.00	0.00	0.00	0.00	20,340.69	0.00	0.00	0.00	0.00	50,340.69	50,340.69	50,340.69	0.00	— 100.00
04-00-00000-3571-010400	MANTENIMIENTO Y CONSERVACIÓN DE MAQUINARIA Y EQUIPO	0.00	0.00	0.00	0.00	0.00	2,436.00	0.00	0.00	0.00	0.00	2,436.00	2,436.00	2,436.00	0.00	— 100.00
04-00-00000-3611-010400	GASTOS DE PROPAGANDA	20,000.00	0.00	0.00	0.00	0.00	0.00	10,000.00	0.00	0.00	0.00	1,500.12	10,000.00	1,500.12	8,499.88	— 15.00
04-00-00000-3721-010400	PASAJES NACIONALES TERRESTRES	20,000.00	0.00	0.00	0.00	0.00	0.00	0.00	0.00	0.00	0.00	0.00	20,000.00	0.00	20,000.00	— 0.00
04-00-00000-3751-010400	VIÁTICOS NACIONALES	75,000.00	0.00	0.00	0.00	0.00	48,374.55	0.00	0.00	0.00	0.00	123,374.55	123,374.55	123,374.55	0.00	— 100.00
04-00-00000-3922-010400	OTROS IMPUESTOS Y DERECHOS	550,000.00	0.00	0.00	0.00	0.00	45,383.97	7,837.97	0.00	0.00	0.00	587,746.00	587,746.00	587,746.00	0.00	— 100.00
04-00-00000-3961-010400	IMPUESTOS SOBRE NÓMINAS	45,159.00	0.00	0.00	0.00	0.00	133,280.73	0.00	0.00	0.00	0.00	178,589.73	178,589.73	178,589.73	0.00	— 100.00
FIN.: 4 OTRAS NO CLASIFICADAS EN FUNCIONES ANTERIORES		5,952,958.81	0.00	0.00	658,866.68	0.00	0.00	658,866.68	0.00	0.00	0.00	5,952,958.81	5,952,958.81	5,952,958.81	0.00	
FUN.: 2 TRANSFERENCIAS, PARTICIPACIONES Y APORTACIONES ENTRE DIFERENTES NIVELES Y		5,952,958.81	0.00	0.00	658,866.68	0.00	0.00	658,866.68	0.00	0.00	0.00	5,952,958.81	5,952,958.81	5,952,958.81	0.00	
SFUN.: 1 TRANSFERENCIAS ENTRE DIFERENTES NIVELES Y ORDENES DE GOBIERNO		5,952,958.81	0.00	0.00	658,866.68	0.00	0.00	658,866.68	0.00	0.00	0.00	5,952,958.81	5,952,958.81	5,952,958.81	0.00	
LOC.: 0001 - CABECERA MUNICIPAL		5,952,958.81	0.00	0.00	658,866.68	0.00	0.00	658,866.68	0.00	0.00	0.00	5,952,958.81	5,952,958.81	5,952,958.81	0.00	
08-00-00000-4161-010400	TRANSFERENCIAS A ENTES PÚBLICOS DESCONCENTRADOS	5,952,958.81	0.00	0.00	0.00	0.00	0.00	0.00	0.00	0.00	0.00	5,952,958.81	5,952,958.81	5,952,958.81	0.00	— 100.00
15-00-00000-8121-010400	FONDO GENERAL DE PARTICIPACIONES	0.00	0.00	0.00	658,866.68	0.00	0.00	658,866.68	0.00	0.00	0.00	0.00	0.00	0.00	0.00	— —
PROG.: 02 SERVICIOS PUBLICOS		14,300,585.12	0.00	0.00	371,133.99	0.00	2,267,789.29	1,947,550.41	494,946.57	0.00	0.00	15,290,322.27	15,896,853.86	15,752,358.14	143,424.96	
FIN.: 1 GOBIERNO		167,500.00	0.00	0.00	0.00	0.00	371,133.99	48,511.27	0.00	0.00	0.00	490,695.14	490,122.59	484,655.14	5,467.45	
FUN.: 7 ASUNTOS DE ORDEN PUBLICO Y DE SEGURIDAD INTERIOR		167,500.00	0.00	0.00	0.00	0.00	371,133.99	48,511.27	0.00	0.00	0.00	490,695.14	490,122.59	484,655.14	5,467.45	
SFUN.: 1 POLICÍA		26,500.00	0.00	0.00	0.00	0.00	215,523.50	15,187.69	0.00	0.00	0.00	226,835.81	226,835.81	220,652.10	5,783.51	
LOC.: 0001 - CABECERA MUNICIPAL		26,500.00	0.00	0.00	0.00	0.00	215,523.50	15,187.69	0.00	0.00	0.00	226,835.81	226,835.81	220,652.10	5,783.51	

H. AYUNTAMIENTO MUNICIPAL CONSTITUCIONAL DE HUEHUETAN, CHIS 2024-2027 TESORERO MUNICIPAL

H. AYUNTAMIENTO MUNICIPAL CONSTITUCIONAL DE HUEHUETAN, CHIS 2024-2027 PRESIDENTE MUNICIPAL

H. AYUNTAMIENTO MUNICIPAL CONSTITUCIONAL DE HUEHUETAN, CHIS. 2024-2027 DIRECTOR DE OBRAS PUBLICAS

000055

ESTADO PRESUPUESTAL DE EGRESOS

HUEHUETAN

ESTADO PRESUPUESTAL DE EGRESOS DEL PERIODO: Del 01/01/2024 al 31/12/2024

EPE
29-ene.-25
Pág. 10 de 47

Clave Presupuestal SubPrograma-Proyecto-Obra-Partida-Area	Concepto	Pto. Autorizado	ACUM. PERIODO ANTERIOR		MOVIMIENTOS DEL PERIODO							SALDOS ACTUALES			AVANCES	
					Modificaciones		Transferencias		Erogado							
			Presup. Modif.	Erogado Anterior	Ampliación	Reducción	Aumento	Disminución	Comprometido	Devengado	Ejercido	Pagado	Presup. Modif.	Erogado	Saldo Disponible	%Fis.	%Finan.
01-00-00000-1322-020100	GRATIFICACIÓN DE FIN DE AÑO	0.00	0.00	0.00	0.00	0.00	4,231.85	0.00	0.00	0.00	0.00	4,231.85	4,231.85	4,231.85	0.00	— 100.00
01-00-00000-2111-020100	MATERIALES Y ÚTILES DE OFICINA	3,000.00	0.00	0.00	0.00	0.00	33,153.71	1,187.39	0.00	0.00	0.00	34,965.82	34,965.82	24,356.82	0.00	— 100.00
01-00-00000-2121-020100	MATERIALES Y ÚTILES DE IMPRESIÓN Y REPRODUCCIÓN	0.00	0.00	0.00	0.00	0.00	1,508.00	0.00	0.00	0.00	0.00	1,508.00	1,508.00	1,508.00	0.00	— 100.00
01-00-00000-2211-020100	ALIMENTACIÓN DE PERSONAS	5,000.00	0.00	0.00	0.00	0.00	0.00	0.00	0.00	0.00	0.00	2,000.00	5,000.00	2,000.00	3,000.00	— 40.00
01-00-00000-2461-020100	MATERIAL ELÉCTRICO Y ELECTRÓNICO	0.00	0.00	0.00	0.00	0.00	75.40	0.00	0.00	0.00	0.00	75.40	75.40	75.40	0.00	— 100.00
01-00-00000-2611-020100	COMBUSTIBLES	5,000.00	0.00	0.00	0.00	0.00	92,194.62	0.00	0.00	0.00	0.00	97,194.62	97,194.62	97,194.62	0.00	— 100.00
01-00-00000-2612-020100	LUBRICANTES Y ADITIVOS	500.00	0.00	0.00	0.00	0.00	0.00	0.00	0.00	0.00	0.00	500.00	500.00	0.00	500.00	— 0.00
01-00-00000-2721-020100	PRENDAS DE SEGURIDAD Y PROTECCIÓN PERSONAL	15,000.00	0.00	0.00	0.00	0.00	0.00	15,000.00	0.00	0.00	0.00	0.00	0.00	0.00	0.00	— —
01-00-00000-2821-020100	MATERIALES DE SEGURIDAD PÚBLICA	0.00	0.00	0.00	0.00	0.00	927.13	0.00	0.00	0.00	0.00	927.13	927.13	927.13	0.00	— 100.00
01-00-00000-2911-020100	REFACCIONES, ACCESORIOS Y HERRAMIENTAS MENORES	0.00	0.00	0.00	0.00	0.00	33,697.16	0.00	0.00	0.00	0.00	33,697.16	33,697.16	33,697.16	0.00	— 100.00
01-00-00000-2921-020100	REFACCIONES Y ACCESORIOS MENORES DE EDIFICIOS	0.00	0.00	0.00	0.00	0.00	631.90	0.00	0.00	0.00	0.00	631.90	631.90	631.90	0.00	— 100.00
01-00-00000-2931-020100	REFACCIONES Y ACCESORIOS MENORES DE MOBILIARIO Y EQUIPO DE ADMINISTRACIÓN, EDUCACIONAL Y RECREATIVO	0.00	0.00	0.00	0.00	0.00	500.00	0.00	0.00	0.00	0.00	298.00	580.00	298.00	297.00	— 59.66
01-00-00000-2941-020100	REFACCIONES Y ACCESORIOS PARA EQUIPO DE CÓMPUTO	0.00	0.00	0.00	0.00	0.00	1,000.76	0.00	0.00	0.00	0.00	1,000.76	1,000.76	1,000.76	0.00	— 100.00
01-00-00000-3171-020100	SERVICIO DE CONDUCCIÓN DE SEÑALES ANALÓGICAS Y DIGITALES	5,000.00	0.00	0.00	0.00	0.00	30,646.95	0.00	0.00	0.00	0.00	35,646.95	35,646.95	35,646.95	0.00	— 100.00
01-00-00000-3511-020100	CONSERVACIÓN Y MANTENIMIENTO MENOR DE INMUEBLES	0.00	0.00	0.00	0.00	0.00	4,049.01	0.00	0.00	0.00	0.00	4,049.01	4,049.01	4,049.01	0.00	— 100.00
01-00-00000-3521-020100	MANTENIMIENTO Y CONSERVACIÓN DE MOBILIARIO Y EQUIPO DE ADMINISTRACIÓN	0.00	0.00	0.00	0.00	0.00	4,665.58	0.00	0.00	0.00	0.00	4,665.58	4,665.58	4,665.58	0.00	— 100.00
01-00-00000-3572-020100	INSTALACIONES	0.00	0.00	0.00	0.00	0.00	11,136.00	0.00	0.00	0.00	0.00	11,136.00	11,136.00	11,136.00	0.00	— 100.00
01-00-00000-3611-020100	GASTOS DE PROPAGANDA	5,000.00	0.00	0.00	0.00	0.00	0.00	0.00	0.00	0.00	0.00	5,000.00	3,792.70	1,207.30	—	75.85
01-00-00000-3721-020100	PASAJES NACIONALES TERRESTRES	3,000.00	0.00	0.00	0.00	0.00	0.00	0.00	0.00	0.00	0.00	3,000.00	2,234.51	765.49	—	73.82
01-00-00000-3751-020100	VIÁTICOS NACIONALES	25,000.00	0.00	0.00	0.00	0.00	6,856.28	0.00	0.00	0.00	0.00	41,856.28	41,856.28	41,856.28	0.00	— 100.00
01-00-00000-3922-020100	OTROS IMPUESTOS Y DERECHOS	0.00	0.00	0.00	0.00	0.00	219.60	0.00	0.00	0.00	0.00	219.60	219.60	219.60	0.00	— 100.00
01-00-00000-3981-020100	IMPUESTOS SOBRE NÓMINAS	0.00	0.00	0.00	0.00	0.00	89.72	0.00	0.00	0.00	0.00	0.00	89.72	0.00	89.72	— 0.00
SFUN.: 2 PROTECCIÓN CIVIL		91,000.00	0.00	0.00	0.00	0.00	155,610.36	32,323.33	0.00	0.00	0.00	210,603.04	214,286.58	210,603.04	3,683.54	
LOC.: 0001 - CABECERA MUNICIPAL		91,000.00	0.00	0.00	0.00	0.00	155,610.36	32,323.33	0.00	0.00	0.00	210,603.04	214,286.58	210,603.04	3,683.54	

H. AYUNTAMIENTO MUNICIPAL CONSTITUCIONAL DE HUEHUETAN, CHIS 2024-2027 TESORERO MUNICIPAL

H. AYUNTAMIENTO MUNICIPAL CONSTITUCIONAL DE HUEHUETAN, CHIS 2024-2027 PRESIDENTE MUNICIPAL

H. AYUNTAMIENTO MUNICIPAL CONSTITUCIONAL DE HUEHUETAN, CHIS. 2024 / 2027 DIRECTOR DE OBRAS PUBLICAS

000056

ESTADO PRESUPUESTAL DE EGRESOS

HUEHUETAN

ESTADO PRESUPUESTAL DE EGRESOS DEL PERIODO: Del 01/01/2024 al 31/12/2024

Clave Presupuestal SubPrograma-Proyecto-Obra-Partida-Fte	Concepto	Pto. Autorizado	ACUM. PERIODO ANTERIOR		MOVIMIENTOS DEL PERIODO				Ejercido				SALDOS ACTUALES			AVANCES	
			Presup. Modif.	Ejercido Anterior	Modificaciones Ampliación	Modificaciones Reducción	Transferencias Aumento	Transferencias Disminución	Comprometido	Devengado	Ejercido	Pagado	Presup. Modif.	Ejercido	Saldo Disponible	% Fis.	% Finan.
01-00-00000-2111-020100	MATERIALES Y ÚTILES DE OFICINA	3,000.00	0.00	0.00	0.00	0.00	0.00	368.46	0.00	0.00	0.00	2,068.00	2,631.54	2,068.00	562.54	—	78.62
01-00-00000-2121-020100	MATERIALES Y ÚTILES DE IMPRESIÓN Y REPRODUCCIÓN	10,000.00	0.00	0.00	0.00	0.00	5,969.46	0.00	0.00	0.00	0.00	15,969.46	15,969.46	15,969.46	0.00	—	100.00
01-00-00000-2161-020100	MATERIAL DE LIMPIEZA	0.00	0.00	0.00	0.00	0.00	2,000.00	0.00	0.00	0.00	0.00	1,350.00	2,000.00	1,350.00	650.00	—	67.50
01-00-00000-2541-020100	MATERIALES, ACCESORIOS Y SUMINISTROS MÉDICOS	10,000.00	0.00	0.00	0.00	0.00	0.00	7,284.53	0.00	0.00	0.00	2,715.47	2,715.47	2,715.47	0.00	—	100.00
01-00-00000-2611-020100	COMBUSTIBLES	30,000.00	0.00	0.00	0.00	0.00	16,065.72	4,598.28	0.00	0.00	0.00	41,467.72	41,467.72	41,467.72	0.00	—	100.00
01-00-00000-2612-020100	LUBRICANTES Y ADITIVOS	0.00	0.00	0.00	0.00	0.00	480.00	0.00	0.00	0.00	0.00	480.00	480.00	480.00	0.00	—	100.00
01-00-00000-2911-020100	REFACCIONES, ACCESORIOS Y HERRAMIENTAS MENORES	3,000.00	0.00	0.00	0.00	0.00	0.00	909.60	0.00	0.00	0.00	909.60	2,090.40	909.60	1,180.80	—	31.91
01-00-00000-3171-020100	SERVICIO DE CONDUCCIÓN DE SEÑALES ANALÓGICAS Y DIGITALES	0.00	0.00	0.00	0.00	0.00	1,450.00	0.00	0.00	0.00	0.00	1,450.00	1,450.00	1,450.00	0.00	—	100.00
01-00-00000-3251-020100	ARRENDAMIENTO DE VEHÍCULOS	0.00	0.00	0.00	0.00	0.00	6,950.00	0.00	0.00	0.00	0.00	6,950.00	6,950.00	6,950.00	0.00	—	100.00
01-00-00000-3291-020100	OTROS ARRENDAMIENTOS	0.00	0.00	0.00	0.00	0.00	8,100.00	0.00	0.00	0.00	0.00	8,100.00	8,100.00	8,100.00	0.00	—	100.00
01-00-00000-3391-020100	OTROS SERVICIOS	0.00	0.00	0.00	0.00	0.00	48,350.08	0.00	0.00	0.00	0.00	40,600.00	88,950.08	40,600.00	0.00	—	100.00
01-00-00000-3392-020100	ESPECIALIZADOS	0.00	0.00	0.00	0.00	0.00	40,000.00	0.00	0.00	0.00	0.00	40,000.00	40,000.00	40,000.00	0.00	—	100.00
01-00-00000-3394-020100	SERVICIOS MÉDICOS	0.00	0.00	0.00	0.00	0.00	0.00	4,000.00	0.00	0.00	0.00	4,000.00	4,000.00	4,000.00	0.00	—	100.00
01-00-00000-3471-020100	FLETES Y MANIOBRAS	6,000.00	0.00	0.00	0.00	0.00	2,965.58	0.00	0.00	0.00	0.00	2,965.58	2,965.58	2,965.58	0.00	—	100.00
01-00-00000-3529-020100	MANTENIMIENTO Y CONSERVACIÓN DE MOBILIARIO Y EQUIPO DE ADMINISTRACIÓN	0.00	0.00	0.00	0.00	0.00	14,149.60	0.00	0.00	0.00	0.00	15,149.60	15,149.60	15,149.60	0.00	—	100.00
01-00-00000-3551-020100	REPARACIÓN Y MANTENIMIENTO DE EQUIPO DE TRANSPORTE	1,000.00	0.00	0.00	0.00	0.00	4,118.00	0.00	0.00	0.00	0.00	4,118.00	4,118.00	4,118.00	0.00	—	100.00
01-00-00000-3571-020100	MANTENIMIENTO Y CONSERVACIÓN DE MAQUINARIA Y EQUIPO	0.00	0.00	0.00	0.00	0.00	4,118.00	0.00	0.00	0.00	0.00	4,068.00	4,068.00	4,068.00	0.00	—	100.00
01-00-00000-3579-020100	INSTALACIONES	0.00	0.00	0.00	0.00	0.00	4,068.00	0.00	0.00	0.00	0.00	0.00	1,900.00	0.00	1,900.00	—	0.00
01-00-00000-3721-020100	PASAJES NACIONALES	1,900.00	0.00	0.00	0.00	0.00	0.00	0.00	0.00	0.00	0.00	0.00	9,738.21	9,738.21	0.00	—	100.00
01-00-00000-3751-020100	TERRESTRES MÁTICOS NACIONALES	25,000.00	0.00	0.00	0.00	0.00	0.00	15,261.79	0.00	0.00	0.00	8,992.00	8,992.00	8,992.00	0.00	—	100.00
01-00-00000-3921-020100	OTROS IMPUESTOS Y DERECHOS	0.00	0.00	0.00	0.00	0.00	8,992.00	0.00	0.00	0.00	0.00	8,992.00	8,992.00	8,992.00	0.00	—	100.00
FIN:: 2 DESARROLLO SOCIAL		13,491,675.44	0.00	0.00	921,868.50	0.00	1,830,213.44	1,454,787.51	486,968.40	0.00	0.00	14,138,445.96	14,798,779.67	14,616,313.46	182,457.51		
FUN:: 1 PROTECCION AMBIENTAL		3,055,184.00	0.00	0.00	143,292.92	0.00	385,039.12	980,185.56	7,060.27	0.00	0.00	2,600,980.67	2,627,964.36	2,607,611.14	20,183.22		
SFUN:: 1 ORDENACIÓN DE DESECHOS		2,926,192.96	0.00	0.00	143,292.92	0.00	385,039.12	980,185.56	7,060.27	0.00	0.00	2,476,948.83	2,484,239.32	2,453,949.10	30,290.22		
LOC:: 0001 - CABECERA MUNICIPAL		2,926,192.96	0.00	0.00	143,292.92	0.00	385,039.12	980,185.56	7,060.27	0.00	0.00	2,476,948.83	2,484,239.32	2,453,949.10	30,290.22		
02-00-00000-1134-020200	SUELDO AL PERSONAL DE CONFIANZA	1,190,530.88	0.00	0.00	122,749.38	0.00	0.00	26,733.02	0.00	0.00	0.00	1,194,552.02	1,194,552.02	1,194,552.02	0.00	—	100.00

H. AYUNTAMIENTO MUNICIPAL CONSTITUCIONAL DE HUEHUETAN, CHIS 2024-2027
TESORERO MUNICIPAL

H. AYUNTAMIENTO MUNICIPAL CONSTITUCIONAL DE HUEHUETAN, CHIS 2024-2027
PRESIDENTE MUNICIPAL

H. AYUNTAMIENTO MUNICIPAL CONSTITUCIONAL DE HUEHUETAN, CHIS. 2024-2027
DIRECCIÓN DE OBRAS PÚBLICAS

000057

ESTADO PRESUPUESTAL DE EGRESOS

HUENUETAN

ESTADO PRESUPUESTAL DE EGRESOS DEL PERIODO: Del 01/01/2024 al 31/12/2024

Clave Presupuestal SubPrograma-Proyecto-Obra-Partida-Area	Concepto	Pto. Autorizado	ACUM. PERIODO ANTERIOR		MOVIMIENTOS DEL PERIODO							SALDOS ACTUALES			AVANCES	
					Modificaciones		Transferencias		Ejercido							
			Presup. Modif.	Ejercido Anterior	Ampliación	Reducción	Aumento	Disminución	Comprometido	Devengado	Ejercido	Pagado	Presup. Modif.	Ejercido	Saldo Disponible	% Fis.	% Finan.
02-00-00000-1322-020200	GRATIFICACIÓN DE FIN DE AÑO	183,423.29	0.00	0.00	20,457.66	0.00	11.00	551.33	7,000.27	0.00	0.00	196,329.24	203,329.51	203,329.51	0.00	— 96.56
02-00-00000-2111-020200	MATERIALES Y ÚTILES DE OFICINA	10,000.00	0.00	0.00	0.00	0.00	0.00	10,000.00	0.00	0.00	0.00	0.00	0.00	0.00	0.00	— —
02-00-00000-2161-020200	MATERIAL DE LIMPIEZA	20,000.00	0.00	0.00	0.00	0.00	0.00	15,688.43	0.00	0.00	0.00	4,311.57	4,311.57	4,311.57	0.00	— 100.00
02-00-00000-2611-020200	COMBUSTIBLES	850,000.00	0.00	0.00	0.00	0.00	122,155.52	574,699.07	0.00	0.00	0.00	497,456.25	497,456.25	497,456.25	0.00	— 100.00
02-00-00000-2612-020200	LUBRICANTES Y ADITIVOS	15,000.00	0.00	0.00	0.00	0.00	49,346.88	0.00	0.00	0.00	0.00	64,346.88	64,346.88	64,346.88	0.00	— 100.00
02-00-00000-2911-020200	REFACCIONES, ACCESORIOS Y HERRAMIENTAS MENORES	0.00	0.00	0.00	0.00	0.00	16,337.60	0.00	0.00	0.00	0.00	16,337.60	16,337.60	16,337.60	0.00	— 100.00
02-00-00000-2961-020200	REFACCIONES Y ACCESORIOS MENORES DE EQUIPO DE TRANSPORTE	450,000.00	0.00	0.00	0.00	0.00	0.00	201,977.32	0.00	0.00	0.00	248,022.68	248,022.68	248,022.68	0.00	— 100.00
02-00-00000-3251-020200	ARRENDAMIENTO DE VEHÍCULOS	0.00	0.00	0.00	0.00	0.00	197,200.00	0.00	0.00	0.00	0.00	197,200.00	197,200.00	197,200.00	0.00	— 100.00
02-00-00000-3551-020200	REPARACIÓN Y MANTENIMIENTO DE EQUIPO DE TRANSPORTE	150,000.00	0.00	0.00	0.00	0.00	0.00	108,447.19	0.00	0.00	0.00	41,552.81	41,552.81	41,552.81	0.00	— 100.00
02-00-00000-3981-020200	IMPUESTOS SOBRE NÓMINAS	27,229.00	0.00	0.00	0.00	0.00	0.00	89.72	0.00	0.00	0.00	16,840.06	27,139.28	16,840.06	10,299.22	— 62.07
SFUN.: 5 PROTECCIÓN DE LA DIVERSIDAD BIOLÓGICA Y DEL PAISAJE		133,001.04	0.00	0.00	0.00	0.00	754.00	0.00	0.00	0.00	0.00	123,862.04	123,755.04	123,862.04	9,893.00	
LOC.: 0001 - CABECERA MUNICIPAL		133,001.04	0.00	0.00	0.00	0.00	754.00	0.00	0.00	0.00	0.00	123,862.04	123,755.04	123,862.04	9,893.00	
14-00-00000-0134-021400	SUELDO AL PERSONAL DE CONFIANZA	104,089.32	0.00	0.00	0.00	0.00	0.00	0.00	0.00	0.00	0.00	104,089.32	104,089.32	104,089.32	0.00	— 100.00
14-00-00000-1322-021400	GRATIFICACIÓN DE FIN DE AÑO	17,346.72	0.00	0.00	0.00	0.00	0.00	0.00	0.00	0.00	0.00	17,346.72	17,346.72	17,346.72	0.00	— 100.00
14-00-00000-2111-021400	MATERIALES Y ÚTILES DE OFICINA	1,000.00	0.00	0.00	0.00	0.00	0.00	0.00	0.00	0.00	0.00	0.00	1,000.00	0.00	1,000.00	— 0.00
14-00-00000-2121-021400	MATERIALES Y ÚTILES DE IMPRESIÓN Y REPRODUCCIÓN	0.00	0.00	0.00	0.00	0.00	754.00	0.00	0.00	0.00	0.00	754.00	754.00	754.00	0.00	— 100.00
14-00-00000-2161-021400	MATERIAL DE LIMPIEZA	1,500.00	0.00	0.00	0.00	0.00	0.00	0.00	0.00	0.00	0.00	0.00	1,500.00	0.00	1,500.00	— 0.00
14-00-00000-2311-021400	ALIMENTACIÓN DE PERSONAS	1,000.00	0.00	0.00	0.00	0.00	0.00	0.00	0.00	0.00	0.00	0.00	1,000.00	0.00	1,000.00	— 0.00
14-00-00000-2611-021400	COMBUSTIBLES	3,000.00	0.00	0.00	0.00	0.00	0.00	0.00	0.00	0.00	0.00	0.00	3,000.00	0.00	3,000.00	— 0.00
14-00-00000-3751-021400	VIÁTICOS NACIONALES	2,500.00	0.00	0.00	0.00	0.00	0.00	0.00	0.00	0.00	0.00	219.00	2,500.00	219.00	2,281.00	— 8.76
14-00-00000-3981-021400	IMPUESTOS SOBRE NÓMINAS	2,574.00	0.00	0.00	0.00	0.00	0.00	0.00	0.00	0.00	0.00	1,471.00	2,574.00	1,471.00	1,103.00	— 57.16
FUN.: 2 VIVIENDA Y SERVICIOS A LA COMUNIDAD		7,553,836.48	0.00	0.00	781,694.84	0.00	1,307,636.00	348,886.47	278,432.73	0.00	0.00	9,012,175.29	9,124,202.96	9,290,556.12	34,744.62	
SFUN.: 3 ABASTECIMIENTO DE AGUA		1,130,575.28	0.00	0.00	104,960.88	0.00	46,791.55	156,752.36	5,210.09	0.00	0.00	1,107,264.82	1,124,675.65	1,112,574.11	12,101.52	
LOC.: 0001 - CABECERA MUNICIPAL		1,130,575.28	0.00	0.00	104,960.88	0.00	46,791.55	156,752.36	5,210.09	0.00	0.00	1,107,264.82	1,124,675.65	1,112,574.11	12,101.52	
06-00-00000-0134-020600	SUELDO AL PERSONAL DE CONFIANZA	781,772.24	0.00	0.00	89,195.04	0.00	0.00	27,713.02	0.00	0.00	0.00	823,253.86	823,253.86	823,253.86	0.00	— 100.00
06-00-00000-1322-020600	GRATIFICACIÓN DE FIN DE AÑO	128,952.04	0.00	0.00	14,885.84	0.00	0.00	4,558.08	0.00	0.00	0.00	141,627.88	141,627.88	141,627.88	0.00	— 99.97
06-00-00000-2111-020600	MATERIALES Y ÚTILES DE OFICINA	2,000.00	0.00	0.00	0.00	0.00	8,425.70	0.00	0.00	0.00	0.00	10,425.70	10,425.70	10,425.70	0.00	— 100.00

H. AYUNTAMIENTO MUNICIPAL CONSTITUCIONAL DE HUENUETAN, CHIS 2024-2027 TESORERO MUNICIPAL

H. AYUNTAMIENTO MUNICIPAL CONSTITUCIONAL DE HUENUETAN, CHIS 2024-2027 DIRECTOR DE OBRAS PÚBLICAS

H. AYUNTAMIENTO MUNICIPAL CONSTITUCIONAL DE HUENUETAN, CHIS. 2024 - 2027 DIRECTOR DE OBRAS PÚBLICAS

000058

ESTADO PRESUPUESTAL DE EGRESOS

HUEHUETÁN

ESTADO PRESUPUESTAL DE EGRESOS DEL PERIODO: Del 01/01/2024 al 31/12/2024

Clave Presupuestal SubPrograma-Proyecto-Obra-Partida-Anio	Concepto	Ptto. Autorizado	ACUM. PERIODO ANTERIOR		MOVIMIENTOS DEL PERIODO							SALDOS ACTUALES			AVANCES	
					Modificaciones		Transferencias		Ejercido							
			Presup. Modif.	Ejercido Anterior	Ampliación	Reducción	Aumento	Disminución	Comprometido	Devengado	Ejercido	Pagado	Presup. Modif.	Ejercido	Saldo Disponible	% Fis.	% Finan.
08-00-00000-2121-020600	MATERIALES Y ÚTILES DE IMPRESIÓN Y REPRODUCCIÓN	0.00	0.00	0.00	0.00	0.00	2,262.00	0.00	0.00	0.00	0.00	2,262.00	2,262.00	0.00	—	100.00
08-00-00000-2421-020600	CEMENTO Y PRODUCTOS DE CONCRETO	25,000.00	0.00	0.00	0.00	0.00	0.00	25,000.00	0.00	0.00	0.00	0.00	0.00	0.00	—	—
08-00-00000-2431-020600	SUSTANCIAS QUÍMICAS	30,000.00	0.00	0.00	0.00	0.00	0.00	30,000.00	0.00	0.00	0.00	0.00	0.00	0.00	—	—
08-00-00000-2611-020600	COMBUSTIBLES	65,000.00	0.00	0.00	0.00	0.00	8,052.49	0.00	0.00	0.00	0.00	73,052.49	73,052.49	0.00	—	100.00
08-00-00000-2612-020600	LUBRICANTES Y ADITIVOS	2,500.00	0.00	0.00	0.00	0.00	0.00	0.00	0.00	0.00	0.00	1,300.00	2,500.00	1,300.00	1,200.00	—	52.00
08-00-00000-2711-020600	VESTUARIOS Y UNIFORMES	25,000.00	0.00	0.00	0.00	0.00	0.00	25,000.00	0.00	0.00	0.00	0.00	0.00	0.00	—	—
08-00-00000-2721-020600	PRENDAS DE SEGURIDAD Y PROTECCIÓN PERSONAL	3,500.00	0.00	0.00	0.00	0.00	0.00	0.00	0.00	0.00	0.00	3,500.00	0.00	3,500.00	—	0.00
08-00-00000-2911-020600	REFACCIONES, ACCESORIOS Y HERRAMIENTAS MENORES	20,000.00	0.00	0.00	0.00	0.00	0.00	18,401.66	951.91	0.00	0.00	9,247.25	3,598.34	3,598.34	0.00	—	99.25
08-00-00000-2961-020600	REFACCIONES Y ACCESORIOS MENORES DE EQUIPO DE TRANSPORTE	7,500.00	0.00	0.00	0.00	0.00	10,891.84	0.00	0.00	0.00	0.00	27,391.84	27,391.84	27,391.84	0.00	—	100.00
08-00-00000-2981-020600	REFACCIONES Y ACCESORIOS MENORES DE MAQUINARIA Y OTROS EQUIPOS	0.00	0.00	0.00	0.00	0.00	660.00	0.00	0.00	0.00	0.00	660.00	660.00	660.00	0.00	—	100.00
08-00-00000-3451-020600	SEGURO DE BIENES PATRIMONIALES	15,000.00	0.00	0.00	0.00	0.00	0.00	15,000.00	0.00	0.00	0.00	0.00	0.00	0.00	—	—
08-00-00000-3551-020600	REPARACIÓN Y MANTENIMIENTO DE EQUIPO DE TRANSPORTE	20,000.00	0.00	0.00	0.00	0.00	0.00	17,637.06	0.00	0.00	0.00	2,362.92	2,362.92	2,362.92	0.00	—	100.00
08-00-00000-3922-020600	OTROS IMPUESTOS Y DERECHOS	7,500.00	0.00	0.00	0.00	0.00	7,500.00	0.00	0.00	0.00	0.00	15,000.00	15,000.00	15,000.00	0.00	—	100.00
08-00-00000-3951-020600	IMPUESTOS SOBRE NÓMINAS	18,841.90	0.00	0.00	0.00	0.00	0.00	0.00	0.00	0.00	0.00	11,432.48	18,841.90	11,432.48	7,401.52	—	60.72
		5,822,375.90	0.00	0.00	473,693.28	0.00	1,212,255.51	37,788.49	79,742.65	0.00	0.00	6,334,196.92	6,629,731.26	6,613,909.57	6,821.69		
SFUN.: 4 ALUMBRADO PÚBLICO		5,072,375.90	0.00	0.00	473,693.28	0.00	1,112,255.51	37,788.49	79,742.65	0.00	0.00	6,534,196.92	6,629,731.26	6,613,909.57	6,821.69		
LOC.: 0001 - CABECERA MUNICIPAL		373,495.85	0.00	0.00	468,184.94	0.00	0.00	0.00	54,958.30	0.00	0.00	714,943.02	779,598.02	779,598.02	0.00	—	91.71
07-00-00000-1331-020700	SUELDO AL PERSONAL DE CONFIANZA	62,234.28	0.00	0.00	67,699.84	0.00	0.00	0.00	15,068.35	0.00	0.00	114,648.67	129,933.02	129,933.02	0.00	—	88.39
07-00-00000-1322-020700	GRATIFICACIÓN DE FIN DE AÑO	3,000.00	0.00	0.00	0.00	0.00	0.00	250.00	0.00	0.00	0.00	1,160.00	2,750.00	1,160.00	1,590.00	—	42.18
07-00-00000-2121-020700	MATERIALES Y ÚTILES DE IMPRESIÓN Y REPRODUCCIÓN	0.00	0.00	0.00	0.00	0.00	168,106.02	0.00	0.00	0.00	0.00	168,106.02	168,106.02	168,106.02	0.00	—	100.00
07-00-00000-2461-020700	MATERIAL ELÉCTRICO Y ELECTRÓNICO	75,000.00	0.00	0.00	0.00	0.00	1,218.65	0.00	0.00	0.00	0.00	76,218.65	76,218.65	76,218.65	0.00	—	100.00
07-00-00000-2611-020700	COMBUSTIBLES	2,500.00	0.00	0.00	0.00	0.00	0.00	0.00	0.00	0.00	0.00	887.34	2,500.00	887.34	1,612.66	—	35.49
07-00-00000-2612-020700	LUBRICANTES Y ADITIVOS	0.00	0.00	0.00	0.00	0.00	9,920.49	0.00	0.00	0.00	0.00	9,920.49	9,920.49	9,920.49	0.00	—	100.00
07-00-00000-2711-020700	VESTUARIOS Y UNIFORMES	10,000.00	0.00	0.00	0.00	0.00	0.00	10,000.00	0.00	0.00	0.00	0.00	0.00	0.00	0.00	—	—
07-00-00000-2721-020700	PRENDAS DE SEGURIDAD Y PROTECCIÓN PERSONAL	15,000.00	0.00	0.00	0.00	0.00	0.00	12,545.49	0.00	0.00	0.00	2,456.51	2,456.51	2,456.51	0.00	—	100.00
07-00-00000-2911-020700	REFACCIONES, ACCESORIOS Y HERRAMIENTAS MENORES																

H. AYUNTAMIENTO MUNICIPAL CONSTITUCIONAL DE HUEHUETÁN, CHIS 2024-2027 TESORERO MUNICIPAL

H. AYUNTAMIENTO MUNICIPAL CONSTITUCIONAL DE HUEHUETÁN, CHIS 2024-2027 PRESIDENTE MUNICIPAL

H. AYUNTAMIENTO MUNICIPAL CONSTITUCIONAL DE HUEHUETÁN, CHIS. 2024 - 2027 DIRECTOR DE OBRAS PUBLICAS

000059

ESTADO PRESUPUESTAL DE EGRESOS

HUEHUETAN

ESTADO PRESUPUESTAL DE EGRESOS DEL PERIODO: Del 01/01/2024 al 31/12/2024

Clave Presupuestal SubPrograma-Proyecto-Obra-Partida-Fase	Concepto	Pto. Autorizado	ACUM. PERIODO ANTERIOR		MOVIMIENTOS DEL PERIODO								SALDOS ACTUALES			AVANCES	
					Modificaciones		Transferencias		Ejercido								
			Presup. Modif.	Ejercido Anterior	Ampliación	Reducción	Aumento	Disminución	Comprometido	Devengado	Ejercido	Pagado	Presup. Modif.	Ejercido	Saldo Disponible	%Fis.	%Finan.
07-00-00000-2961-020700	REFACCIONES Y ACCESORIOS MENORES DE EQUIPO DE TRANSPORTE	5,000.00	0.00	0.00	0.00	0.00	81,867.17	0.00	0.00	0.00	0.00	86,867.17	86,867.17	86,867.17	0.00	—	100.00
07-00-00000-3111-020700	SERVICIO DE ENERGÍA ELECTRICA	4,500,000.00	0.00	0.00	0.00	0.00	808,287.57	0.00	0.00	0.00	0.00	5,308,287.57	5,308,287.57	5,308,287.57	0.00	—	100.00
07-00-00000-3451-020700	SEGURO DE BIENES PATRIMONIALES	15,000.00	0.00	0.00	0.00	0.00	0.00	15,000.00	0.00	0.00	0.00	0.00	0.00	0.00	0.00	—	—
07-00-00000-3551-020700	REPARACIÓN Y MANTENIMIENTO DE EQUIPO DE TRANSPORTE	2,000.00	0.00	0.00	0.00	0.00	58,855.60	0.00	0.00	0.00	0.00	60,855.60	60,855.60	60,855.60	0.00	—	100.00
07-00-00000-3981-020700	IMPUESTOS SOBRE NÓMINAS	9,236.00	0.00	0.00	0.00	0.00	4,000.00	0.00	0.00	0.00	0.00	2,836.97	13,236.00	9,836.97	3,399.03	—	74.32
GFUN: 6 - SERVICIOS COMUNALES		1,460,907.24	0.00	0.00	123,746.88	0.00	148,569.75	154,120.62	159,379.99	0.00	0.00	1,370,594.45	1,578,896.05	1,569,974.44	14,821.61		
LOC.: 0001 - CABECERA MUNICIPAL		1,460,907.24	0.00	0.00	123,746.88	0.00	148,569.75	154,120.62	159,379.99	0.00	0.00	1,370,594.45	1,578,896.05	1,569,974.44	14,821.61		
05-00-00000-1134-020000	SUELDO AL PERSONAL DE CONFIANZA	238,635.84	0.00	0.00	37,192.00	0.00	0.00	0.00	56,856.79	0.00	0.00	170,322.85	255,227.84	255,227.84	0.00	—	84.24
05-00-00000-1322-020000	GRATIFICACIÓN DE FIN DE AÑO	39,572.64	0.00	0.00	4,632.00	0.00	0.00	0.00	17,958.12	0.00	0.00	26,246.52	44,204.64	44,204.64	0.00	—	59.38
03-00-00000-2121-020300	MATERIALES Y ÚTILES DE IMPRESIÓN Y REPRODUCCIÓN	0.00	0.00	0.00	0.00	0.00	5,498.40	0.00	0.00	0.00	0.00	5,498.40	5,498.40	5,498.40	0.00	—	100.00
03-00-00000-2161-020300	MATERIAL DE LIMPIEZA	2,500.00	0.00	0.00	0.00	0.00	756.22	0.00	0.00	0.00	0.00	3,256.22	3,256.22	3,256.22	0.00	—	100.00
03-00-00000-2911-020300	REFACCIONES, ACCESORIOS Y HERRAMIENTAS MENORES	4,000.00	0.00	0.00	0.00	0.00	0.00	4,000.00	0.00	0.00	0.00	0.00	0.00	0.00	0.00	—	—
03-00-00000-3511-020300	CONSERVACIÓN Y MANTENIMIENTO MENOR DE INMUEBLES	0.00	0.00	0.00	0.00	0.00	3,778.00	0.00	0.00	0.00	0.00	3,778.00	3,778.00	3,778.00	0.00	—	100.00
03-00-00000-3981-020300	IMPUESTOS SOBRE NÓMINAS	5,887.00	0.00	0.00	0.00	0.00	0.00	0.00	0.00	0.00	0.00	2,391.69	5,887.00	2,391.69	3,595.31	—	40.62
04-00-00000-1134-020400	SUELDO AL PERSONAL DE CONFIANZA	100,808.64	0.00	0.00	11,909.28	0.00	0.00	0.00	21,075.09	0.00	0.00	97,241.83	112,917.92	119,017.92	0.00	—	82.29
04-00-00000-1322-020400	GRATIFICACIÓN DE FIN DE AÑO	12,001.84	0.00	0.00	1,834.80	0.00	0.00	0.00	5,708.85	0.00	0.00	13,837.47	19,836.32	19,836.32	0.00	—	69.35
04-00-00000-2121-020400	MATERIALES Y ÚTILES DE IMPRESIÓN Y REPRODUCCIÓN	0.00	0.00	0.00	0.00	0.00	696.00	0.00	0.00	0.00	0.00	696.00	696.00	696.00	0.00	—	100.00
04-00-00000-2161-020400	MATERIAL DE LIMPIEZA	5,000.00	0.00	0.00	0.00	0.00	1,656.22	0.00	0.00	0.00	0.00	6,656.22	6,656.22	6,656.22	0.00	—	100.00
04-00-00000-3981-020400	IMPUESTOS SOBRE NÓMINAS	2,871.00	0.00	0.00	0.00	0.00	0.00	0.00	0.00	0.00	0.00	1,209.02	2,871.00	1,209.02	1,461.98	—	42.11
05-00-00000-1134-020500	SUELDO AL PERSONAL DE CONFIANZA	69,626.60	0.00	0.00	9,660.19	0.00	0.00	0.00	0.00	0.00	0.00	68,306.96	69,286.96	68,306.96	0.00	—	100.00
05-00-00000-1322-020500	GRATIFICACIÓN DE FIN DE AÑO	9,597.80	0.00	0.00	1,113.39	0.00	0.00	0.00	0.00	0.00	0.00	11,051.18	11,051.18	11,051.18	0.00	—	100.00
05-00-00000-2161-020500	MATERIAL DE LIMPIEZA	0.00	0.00	0.00	0.00	0.00	344.01	0.00	0.00	0.00	0.00	344.01	344.01	344.01	0.00	—	100.00
05-00-00000-3981-020500	IMPUESTOS SOBRE NÓMINAS	1,475.00	0.00	0.00	0.00	0.00	0.00	0.00	0.00	0.00	0.00	937.12	1,475.00	937.12	537.88	—	63.53
06-00-00000-1134-020600	SUELDO AL PERSONAL DE CONFIANZA	536,580.64	0.00	0.00	61,162.00	0.00	0.00	0.00	43,654.02	0.00	0.00	656,088.22	656,762.64	656,762.64	0.00	—	83.18
06-00-00000-1322-020600	GRATIFICACIÓN DE FIN DE AÑO	80,263.44	0.00	0.00	10,197.09	0.00	0.00	0.00	12,518.72	0.00	0.00	88,843.72	99,460.44	99,460.44	0.00	—	87.31
06-00-00000-2161-020600	MATERIAL DE LIMPIEZA	55,000.00	0.00	0.00	0.00	0.00	0.00	45,460.42	0.00	0.00	0.00	9,539.58	9,539.58	9,539.58	0.00	—	100.00
06-00-00000-2211-020600	ALIMENTACIÓN DE PERSONAS	2,000.00	0.00	0.00	0.00	0.00	0.00	0.00	0.00	0.00	0.00	0.00	2,000.00	0.00	2,000.00	—	0.00

H. AYUNTAMIENTO MUNICIPAL CONSTITUCIONAL DE HUEHUETAN, CHIS 2024-2027 TESORERO MUNICIPAL

H. AYUNTAMIENTO MUNICIPAL CONSTITUCIONAL DE HUEHUETAN, CHIS 2024-2027 PRESIDENTE MUNICIPAL

H. AYUNTAMIENTO MUNICIPAL CONSTITUCIONAL DE HUEHUETAN, CHIS. 2024 - 2027 DIRECTOR DE OBRAS PUBLICAS

090000

ESTADO PRESUPUESTAL DE EGRESOS

HUEHUETAN

ESTADO PRESUPUESTAL DE EGRESOS DEL PERIODO: Del 01/01/2024 al 31/12/2024

Clave Presupuestal SubPrograma-Proyecto-Obra-Partida-Anio	Concepto	Pto. Autorizado	ACUM. PERIODO ANTERIOR		MOVIMIENTOS DEL PERIODO							SALDOS ACTUALES			AVANCES	
					Modificaciones		Transferencias		Ejercido							
			Presup. Modif.	Ejercido Anterior	Ampliación	Reducción	Aumento	Disminución	Comprometido	Devengado	Ejercido	Pagado	Presup. Modif.	Ejercido	Saldo Disponible	% Fis.	% Fman.
09-00-00000-2521-020000	PLAGUICIDAS, ABONOS Y FERTILIZANTES	20,000.00	0.00	0.00	0.00	0.00	0.00	20,000.00	0.00	0.00	0.00	0.00	0.00	0.00	0.00	—	—
09-00-00000-2611-020000	COMBUSTIBLES	120,000.00	0.00	0.00	0.00	0.00	67,589.57	15,020.00	0.00	0.00	0.00	172,569.57	172,569.57	172,569.57	0.00	—	100.00
09-00-00000-2612-020000	LUBRICANTES Y ADITIVOS	3,550.00	0.00	0.00	0.00	0.00	0.00	0.00	0.00	0.00	0.00	2,945.82	3,550.00	2,945.82	654.18	—	84.14
09-00-00000-2711-020000	VESTUARIOS Y UNIFORMES	15,000.00	0.00	0.00	0.00	0.00	0.00	15,000.00	0.00	0.00	0.00	0.00	0.00	0.00	0.00	—	—
09-00-00000-2721-020000	PRENDAS DE SEGURIDAD Y PROTECCIÓN PERSONAL	20,000.00	0.00	0.00	0.00	0.00	0.00	20,000.00	0.00	0.00	0.00	0.00	0.00	0.00	0.00	—	—
09-00-00000-2911-020000	REFACCIONES, ACCESORIOS Y HERRAMIENTAS MENORES	25,000.00	0.00	0.00	0.00	0.00	57,740.33	0.00	0.00	0.00	0.00	92,740.33	92,740.33	92,740.33	0.00	—	100.00
09-00-00000-2961-020000	REFACCIONES Y ACCESORIOS MENORES DE EQUIPO DE TRANSPORTE	55,000.00	0.00	0.00	0.00	0.00	0.00	30,015.00	0.00	0.00	0.00	24,985.00	24,985.00	24,985.00	0.00	—	100.00
09-00-00000-3551-020000	REPARACIÓN Y MANTENIMIENTO DE EQUIPO DE TRANSPORTE	10,000.00	0.00	0.00	0.00	0.00	0.00	4,845.20	0.00	0.00	0.00	5,154.80	5,154.80	5,154.80	0.00	—	100.00
09-00-00000-3571-020000	MANTENIMIENTO Y CONSERVACIÓN DE MAQUINARIA Y EQUIPO	2,500.00	0.00	0.00	0.00	0.00	0.00	0.00	0.00	0.00	0.00	1,136.80	2,500.00	1,136.80	1,363.20	—	45.47
09-00-00000-3981-020000	IMPUESTOS SOBRE NÓMINAS	13,247.00	0.00	0.00	0.00	0.00	0.00	0.00	0.00	0.00	0.00	7,848.54	13,247.00	7,848.54	5,398.46	—	59.25
		341,338.72	0.00	0.00	14,590.80	0.00	10,103.60	26,010.30	0.41	0.00	0.00	741,004.67	760,022.82	741,005.08	19,017.74		
FUN.: 3 SALUD		341,338.72	0.00	0.00	14,590.80	0.00	10,103.60	26,010.30	0.41	0.00	0.00	741,004.67	760,022.82	741,005.08	19,017.74		
SFUN.: 1 PRESTACIÓN DE SERVICIOS DE SALUD A LA COMUNIDAD		341,338.72	0.00	0.00	14,590.80	0.00	10,103.60	26,010.30	0.41	0.00	0.00	741,004.67	760,022.82	741,005.08	19,017.74		
LOC.: 0001 - CABECERA MUNICIPAL		341,338.72	0.00	0.00	14,590.80	0.00	10,103.60	26,010.30	0.41	0.00	0.00	741,004.67	760,022.82	741,005.08	19,017.74		
09-00-00000-1134-020000	SUELDO AL PERSONAL DE CONFIANZA	560,549.76	0.00	0.00	12,506.40	0.00	0.00	0.00	0.00	0.00	0.00	573,055.80	573,055.80	573,055.80	0.00	—	100.00
09-00-00000-1522-020000	GRATIFICACIÓN DE FIN DE AÑO	23,424.96	0.00	0.00	2,084.40	0.00	0.00	0.00	0.00	0.00	0.00	95,509.36	95,509.36	95,509.36	0.00	—	100.00
09-00-00000-2111-020000	MATERIALES Y ÚTILES DE OFICINA	4,500.00	0.00	0.00	0.00	0.00	0.00	0.00	0.00	0.00	0.00	1,916.50	4,500.00	1,916.50	2,583.50	—	42.59
09-00-00000-2121-020000	MATERIALES Y ÚTILES DE IMPRESIÓN Y REPRODUCCIÓN	0.00	0.00	0.00	0.00	0.00	254.00	0.00	0.00	0.00	0.00	754.00	254.00	754.00	0.00	—	100.00
09-00-00000-2161-020000	MATERIAL DE LIMPIEZA	3,500.00	0.00	0.00	0.00	0.00	0.00	0.00	0.00	0.00	0.00	1,800.00	3,500.00	1,800.00	1,700.00	—	51.43
09-00-00000-2251-020000	ALIMENTACIÓN DE PERSONAS	2,500.00	0.00	0.00	0.00	0.00	0.00	0.00	0.00	0.00	0.00	0.00	2,500.00	0.00	2,500.00	—	0.00
09-00-00000-2491-020000	MATERIALES DE CONSTRUCCIÓN Y REPARACIÓN	20,000.00	0.00	0.00	0.00	0.00	0.00	20,000.00	0.00	0.00	0.00	0.00	0.00	0.00	0.00	—	—
09-00-00000-2521-020000	PLAGUICIDAS, ABONOS Y FERTILIZANTES	2,500.00	0.00	0.00	0.00	0.00	0.00	0.00	0.00	0.00	0.00	0.00	2,500.00	0.00	2,500.00	—	0.00
09-00-00000-2611-020000	COMBUSTIBLES	80,000.00	0.00	0.00	0.00	0.00	0.00	15,930.32	0.00	0.00	0.00	44,069.68	44,069.68	44,069.68	0.00	—	100.00
09-00-00000-2721-020000	PRENDAS DE SEGURIDAD Y PROTECCIÓN PERSONAL	2,500.00	0.00	0.00	0.00	0.00	0.00	0.00	0.00	0.00	0.00	1,212.00	2,500.00	1,212.00	1,288.00	—	48.48
09-00-00000-2911-020000	REFACCIONES, ACCESORIOS Y HERRAMIENTAS MENORES	30,000.00	0.00	0.00	0.00	0.00	0.00	25,079.98	0.00	0.00	0.00	4,920.02	4,920.02	4,920.02	0.00	—	100.00
09-00-00000-3251-020000	ARRENDAMIENTO DE VEHÍCULOS	0.00	0.00	0.00	0.00	0.00	9,280.00	0.00	0.00	0.00	0.00	9,280.00	9,280.00	9,280.00	0.00	—	100.00

H. AYUNTAMIENTO MUNICIPAL CONSTITUCIONAL DE HUEHUETAN, CHIS 2024-2027 TESORERO MUNICIPAL

H. AYUNTAMIENTO MUNICIPAL CONSTITUCIONAL DE HUEHUETAN, CHIS 2024-2027 PRESIDENTE MUNICIPAL

H. AYUNTAMIENTO MUNICIPAL CONSTITUCIONAL DE HUEHUETAN, CHIS. 2024-2027 DIRECTOR DE OBRAS PUBLICAS

190001

ESTADO PRESUPUESTAL DE EGRESOS

HUEHUETAN

ESTADO PRESUPUESTAL DE EGRESOS DEL PERIODO: Del 01/01/2024 al 31/12/2024

Clave Presupuestal Sub-Programa-Proyecto-Obra-Partida-Fase	Concepto	Pto. Reforzado	ACUM. PERIODO ANTERIOR		MOVIMIENTOS DEL PERIODO								SALDOS ACTUALES			AVANCES	
					Modificaciones		Transferencias		Egresos								
			Presup. Mod.	Erogado Anterior	Ampliación	Reducción	Aumento	Disminución	Comprometido	Devengado	Ejercido	Pagado	Presup. Mod.	Erogado	Saldo Disponible	% Fin.	% Fase.
00-00-00000-3451-020000	SEGURO DE BIENES PATRIMONIALES	15,000.00	0.00	0.00	0.00	0.00	0.00	15,000.00	0.00	0.00	0.00	0.00	0.00	0.00	0.00	—	—
00-00-00000-3551-020000	REPARACIÓN Y MANTENIMIENTO DE EQUIPO DE TRANSPORTE	0.00	0.00	0.00	0.00	0.00	69.60	0.00	0.00	0.00	0.00	69.60	69.60	69.60	0.00	—	100.00
00-00-00000-3761-020000	VIÁTICOS NACIONALES	3,000.00	0.00	0.00	0.00	0.00	0.00	0.00	0.00	0.00	0.00	0.00	3,000.00	0.00	3,000.00	—	0.00
00-00-00000-3981-020000	IMPUESTOS SOBRE NÓMINAS	13,864.80	0.00	0.00	0.00	0.00	0.00	0.00	0.00	0.00	0.00	8,417.76	13,864.80	8,417.76	5,446.24	—	60.72
FUN.: 4 RECREACIÓN, CULTURA Y OTRAS MANIFESTACIONES SOCIALES		1,392,068.72	0.00	0.00	0.00	0.00	92,130.64	48,000.00	201,434.99	0.00	0.00	1,020,567.96	1,346,199.36	1,322,002.55	24,196.81		
SFUN.: 2 CULTURA		1,392,068.72	0.00	0.00	0.00	0.00	92,130.64	48,000.00	201,434.99	0.00	0.00	1,020,567.96	1,346,199.36	1,322,002.55	24,196.81		
LOC.: 0001 - CABECERA MUNICIPAL		1,392,068.72	0.00	0.00	0.00	0.00	92,130.64	48,000.00	201,434.99	0.00	0.00	1,020,567.96	1,346,199.36	1,322,002.55	24,196.81		
15-00-00000-1134-021500	SUELDO AL PERSONAL DE CONFIANZA	1,040,681.76	0.00	0.00	0.00	0.00	74,057.52	0.00	165,713.28	0.00	0.00	965,225.80	1,114,940.28	1,114,940.28	0.00	—	85.14
15-00-00000-1322-021500	GRATIFICACIÓN DE FIN DE AÑO	173,446.96	0.00	0.00	0.00	0.00	12,377.92	0.00	35,721.71	0.00	0.00	150,103.17	185,824.88	185,824.88	0.00	—	81.78
15-00-00000-2111-021500	MATERIALES Y ÚTILES DE OFICINA	1,000.00	0.00	0.00	0.00	0.00	0.00	0.00	0.00	0.00	0.00	0.00	1,000.00	0.00	1,000.00	—	0.00
15-00-00000-2121-021500	MATERIALES Y ÚTILES DE IMPRESIÓN Y REPRODUCCIÓN	0.00	0.00	0.00	0.00	0.00	754.00	0.00	0.00	0.00	0.00	754.00	754.00	754.00	0.00	—	100.00
15-00-00000-2173-021500	MATERIALES Y ÚTILES DE ADMINISTRACIÓN Y ENSEÑANZA	20,000.00	0.00	0.00	0.00	0.00	0.00	20,000.00	0.00	0.00	0.00	0.00	0.00	0.00	0.00	—	—
15-00-00000-2231-021500	ALIMENTACIÓN DE PERSONAS	0.00	0.00	0.00	0.00	0.00	665.00	0.00	0.00	0.00	0.00	665.00	665.00	665.00	0.00	—	100.00
15-00-00000-2331-021500	UTENSILIOS PARA EL SERVICIO DE ALIMENTACIÓN	5,000.00	0.00	0.00	0.00	0.00	0.00	0.00	0.00	0.00	0.00	0.00	5,000.00	0.00	5,000.00	—	0.00
15-00-00000-2461-021500	MATERIAL ELÉCTRICO Y ELECTRÓNICO	2,500.00	0.00	0.00	0.00	0.00	0.00	0.00	0.00	0.00	0.00	0.00	2,500.00	0.00	2,500.00	—	0.00
15-00-00000-2611-021500	COMBUSTIBLES	30,000.00	0.00	0.00	0.00	0.00	0.00	30,000.00	0.00	0.00	0.00	2,000.00	2,000.00	2,000.00	0.00	—	100.00
15-00-00000-2761-021500	PRODUCTOS TEXTILES	2,500.00	0.00	0.00	0.00	0.00	0.00	0.00	0.00	0.00	0.00	0.00	2,500.00	0.00	2,500.00	—	0.00
15-00-00000-2331-021500	REFACCIONES Y ACCESORIOS MENORES DE MOBILIARIO Y EQUIPO DE ADMINISTRACIÓN, EDUCACIONAL Y RECREATIVO	0.00	0.00	0.00	0.00	0.00	4,068.20	0.00	0.00	0.00	0.00	4,068.20	4,068.20	4,068.20	0.00	—	100.00
15-00-00000-3571-021500	MANTENIMIENTO Y CONSERVACIÓN DE MAQUINARIA Y EQUIPO	1,200.00	0.00	0.00	0.00	0.00	0.00	0.00	0.00	0.00	0.00	0.00	1,200.00	0.00	1,200.00	—	0.00
15-00-00000-3981-021500	IMPUESTOS SOBRE NÓMINAS	25,740.00	0.00	0.00	0.00	0.00	0.00	0.00	0.00	0.00	0.00	13,743.59	25,740.00	13,743.59	11,996.41	—	53.39
FUN.: 3 EDUCACIÓN		645,025.52	0.00	0.00	12,351.08	0.00	34,569.09	31,725.08	0.00	0.00	0.00	854,036.17	660,221.49	654,036.17	6,315.32		
SFUN.: 1 EDUCACIÓN BÁSICA		0.00	0.00	0.00	0.00	0.00	872.32	0.00	0.00	0.00	0.00	872.32	872.32	872.32	0.00		
LOC.: 0001 - CABECERA MUNICIPAL		0.00	0.00	0.00	0.00	0.00	872.32	0.00	0.00	0.00	0.00	872.32	872.32	872.32	0.00		

H. AYUNTAMIENTO MUNICIPAL CONSTITUCIONAL DE HUEHUETAN, CHIS 2024-2027 TESORERO MUNICIPAL

H. AYUNTAMIENTO MUNICIPAL CONSTITUCIONAL DE HUEHUETAN, CHIS 2024-2027 PRESIDENTE MUNICIPAL

H. AYUNTAMIENTO MUNICIPAL CONSTITUCIONAL DE HUEHUETAN, CHIS. 2024 - 2027 DIRECTOR DE OBRAS PUBLICAS

290000

ESTADO PRESUPUESTAL DE EGRESOS

HUEHUETAN

ESTADO PRESUPUESTAL DE EGRESOS DEL PERIODO: Del 01/01/2024 al 31/12/2024

Clave Presupuestal SatPrograma-Proyecto-Obra-Partida-Area	Concepto	Pto. Autorizado	ACUM. PERIODO ANTERIOR		MOVIMIENTOS DEL PERIODO								SALDOS ACTUALES			AVANCES	
					Modificaciones		Transferencias		Ejercido								
			Presup. Modif.	Ejercido Anterior	Ampliación	Reducción	Aumento	Disminución	Comprometido	Devengado	Ejercido	Pagado	Presup. Modif.	Ejercido	Saldo Disponible	% Fis.	% Presu.
10-60-60000-2211-021060	REFACCIONES, ACCESORIOS Y HERRAMIENTAS MENORES	0.00	0.00	0.00	0.00	0.00	872.32	0.00	0.00	0.00	0.00	872.32	872.32	872.32	0.00	—	100.00
SFUN.: 6 OTROS SERVICIOS EDUCATIVOS Y ACTIVIDADES INHERENTES		645,026.52	0.00	0.00	12,381.04	0.00	33,697.67	31,725.09	0.00	0.00	0.00	654,063.85	658,379.12	654,063.85	5,315.32		
LOC.: 0000 - NO ESTABLECIDO		0.00	0.00	0.00	18,612.32	0.00	0.00	18,612.32	0.00	0.00	0.00	0.00	0.00	0.00	0.00		
10-50-50000-1134-021000	SUELDO AL PERSONAL DE CONFIANZA	0.00	0.00	0.00	18,612.32	0.00	0.00	18,612.32	0.00	0.00	0.00	0.00	0.00	0.00	0.00	—	—
LOC.: 0001 - CABECERA MUNICIPAL		645,026.52	0.00	0.00	1,768.72	0.00	33,697.67	31,112.74	0.00	0.00	0.00	654,063.85	658,379.12	654,063.85	5,315.32		
10-50-50000-1134-021000	SUELDO AL PERSONAL DE CONFIANZA	512,034.18	0.00	0.00	0.00	0.00	10,612.32	0.00	0.00	0.00	0.00	522,646.48	522,646.48	522,646.48	0.00	—	100.00
10-50-50000-1322-021000	GRATIFICACIÓN DE FIN DE AÑO	85,337.36	0.00	0.00	1,768.72	0.00	0.00	0.00	0.00	0.00	0.00	87,106.08	87,106.08	87,106.08	0.00	—	100.00
10-50-50000-2121-021000	MATERIALES Y ÚTILES DE IMPRESIÓN Y REPRODUCCIÓN	0.00	0.00	0.00	0.00	0.00	754.00	0.00	0.00	0.00	0.00	754.00	754.00	754.00	0.00	—	100.00
10-50-50000-2611-021000	COMBUSTIBLES	25,000.00	0.00	0.00	0.00	0.00	0.00	17,612.74	0.00	0.00	0.00	7,387.26	7,387.26	7,387.26	0.00	—	100.00
10-50-50000-2612-021000	LUBRICANTES Y ADITIVOS	2,000.00	0.00	0.00	0.00	0.00	0.00	0.00	0.00	0.00	0.00	1,962.07	2,000.00	1,962.07	37.93	—	98.10
10-50-50000-2661-021000	REFACCIONES Y ACCESORIOS MENORES DE EQUIPO DE TRANSPORTE	3,500.00	0.00	0.00	0.00	0.00	13,310.21	0.00	0.00	0.00	0.00	16,810.21	16,810.21	16,810.21	0.00	—	100.00
10-50-50000-3621-021000	MANTENIMIENTO Y CONSERVACIÓN DE MOBILIARIO Y EQUIPO DE ADMINISTRACIÓN	0.00	0.00	0.00	0.00	0.00	2,685.58	0.00	0.00	0.00	0.00	2,685.58	2,685.58	2,685.58	0.00	—	100.00
10-50-50000-3591-021000	REPARACIÓN Y MANTENIMIENTO DE EQUIPO DE TRANSPORTE	1,000.00	0.00	0.00	0.00	0.00	6,355.56	0.00	0.00	0.00	0.00	7,355.56	7,355.56	7,355.56	0.00	—	100.00
10-50-50000-3361-021000	VIÁTICOS NACIONALES	5,500.00	0.00	0.00	0.00	0.00	0.00	5,500.00	0.00	0.00	0.00	0.00	0.00	0.00	0.00	—	—
10-50-50000-3381-021000	IMPUESTOS SOBRE NÓMINAS	12,644.00	0.00	0.00	0.00	0.00	0.00	0.00	0.00	0.00	0.00	7,366.81	12,644.00	7,366.81	5,277.19	—	58.25
FIN.: 3 DESARROLLO ECONÓMICO		654,606.68	0.00	0.00	0.00	0.00	86,441.96	34,251.63	5,077.57	0.00	0.00	650,222.07	686,880.64	655,300.64	31,500.00		
FUN.: 2 AGROPECUARIA, SILVICULTURA, PESCA Y CAZA		654,606.68	0.00	0.00	0.00	0.00	86,441.96	34,251.63	5,077.57	0.00	0.00	650,222.07	686,880.64	655,300.64	31,500.00		
SFUN.: 1 AGROPECUARIA		654,606.68	0.00	0.00	0.00	0.00	86,441.96	34,251.63	5,077.57	0.00	0.00	650,222.07	686,880.64	655,300.64	31,500.00		
LOC.: 0001 - CABECERA MUNICIPAL		654,606.68	0.00	0.00	0.00	0.00	86,441.96	34,251.63	5,077.57	0.00	0.00	650,222.07	686,880.64	655,300.64	31,500.00		
12-00-00000-1134-021200	SUELDO AL PERSONAL DE CONFIANZA	473,225.44	0.00	0.00	0.00	0.00	0.00	0.00	4,352.56	0.00	0.00	467,872.88	473,225.44	472,225.44	0.00	—	99.89
12-00-00000-1322-021200	GRATIFICACIÓN DE FIN DE AÑO	78,704.24	0.00	0.00	0.00	0.00	0.00	0.00	725.42	0.00	0.00	77,978.82	78,704.24	78,704.24	0.00	—	99.08
12-00-00000-2161-021200	MATERIAL DE LIMPIEZA	3,500.00	0.00	0.00	0.00	0.00	0.00	0.00	0.00	0.00	0.00	0.00	3,500.00	0.00	3,500.00	—	0.00
12-00-00000-2461-021200	MATERIAL ELÉCTRICO Y ELECTRÓNICO	1,000.00	0.00	0.00	0.00	0.00	0.00	0.00	0.00	0.00	0.00	0.00	1,000.00	0.00	1,000.00	—	0.00

H. AYUNTAMIENTO MUNICIPAL CONSTITUCIONAL DE HUEHUETAN, CHIS 2024-2027 TESORERO MUNICIPAL

H. AYUNTAMIENTO MUNICIPAL CONSTITUCIONAL DE HUEHUETAN, CHIS 2024-2027

H. AYUNTAMIENTO MUNICIPAL CONSTITUCIONAL DE HUEHUETAN, CHIS. DIRECCIÓN DE OBRAS PÚBLICAS

090003

ESTADO PRESUPUESTAL DE EGRESOS

HUEHUETAN

ESTADO PRESUPUESTAL DE EGRESOS DEL PERIODO: Del 01/01/2024 al 31/12/2024

Clave Presupuestal Sub/Programa-Proyecto-Obra-Partida-Fase	Concepto	Pto. Autorizado	ACUM. PERIODO ANTERIOR		MOVIMIENTOS DEL PERIODO							SALDOS ACTUALES			AVANCES	
					Modificaciones		Transferencias		Egresos							
			Presup. Modif.	Egresado Anterior	Ampliación	Reducción	Aumento	Disminución	Comprometido	Devengado	Ejercido	Pagado	Presup. Modif.	Egresado	Saldo Disponible	% Fis.	% Financ.
12-00-00000-2471-021200	ARTÍCULOS METÁLICOS PARA LA CONSTRUCCION	1,500.00	0.00	0.00	0.00	0.00	157.00	0.00	0.00	0.00	0.00	1,657.00	1,657.00	1,657.00	0.00	100.00
12-00-00000-2521-021200	PLAGUICIDAS, ABONOS Y FERTILIZANTES	0.00	0.00	0.00	0.00	0.00	4,486.62	0.00	0.00	0.00	0.00	4,486.62	4,486.62	4,486.62	0.00	100.00
12-00-00000-2531-021200	MEDICINAS Y PRODUCTOS FARMACEUTICOS	12,000.00	0.00	0.00	0.00	0.00	0.00	0.00	0.00	0.00	0.00	0.00	12,000.00	0.00	12,000.00	0.00	0.00
12-00-00000-2611-021200	COMBUSTIBLES	35,000.00	0.00	0.00	0.00	0.00	0.00	18,053.37	0.00	0.00	0.00	18,946.63	18,946.63	18,946.63	0.00	100.00
12-00-00000-2612-021200	LUBRICANTES Y ADITIVOS	2,000.00	0.00	0.00	0.00	0.00	126.00	0.00	0.00	0.00	0.00	2,126.00	2,126.00	2,126.00	0.00	100.00
12-00-00000-2911-021200	REFACCIONES, ACCESORIOS Y HERRAMIENTAS MENORES	5,000.00	0.00	0.00	0.00	0.00	413.50	2,146.00	0.00	0.00	0.00	3,267.50	3,267.50	3,267.50	0.00	100.00
12-00-00000-2941-021200	REFACCIONES Y ACCESORIOS	0.00	0.00	0.00	0.00	0.00	2,146.00	0.00	0.00	0.00	0.00	2,146.00	2,146.00	2,146.00	0.00	100.00
12-00-00000-2961-021200	PARA EQUIPO DE COMPUTO REFACCIONES Y ACCESORIOS MENORES DE EQUIPO DE TRANSPORTE	5,000.00	0.00	0.00	0.00	0.00	39,373.72	0.00	0.00	0.00	0.00	44,373.72	44,373.72	44,373.72	0.00	100.00
12-00-00000-3251-021200	ARRENDAMIENTO DE VEHÍCULOS	0.00	0.00	0.00	0.00	0.00	6,380.00	0.00	0.00	0.00	0.00	6,380.00	6,380.00	6,380.00	0.00	100.00
12-00-00000-3451-021200	SEGURO DE BIENES PATRIMONIALES	15,000.00	0.00	0.00	0.00	0.00	0.00	0.00	0.00	0.00	0.00	0.00	15,000.00	0.00	15,000.00	0.00	0.00
12-00-00000-3471-021200	FLETES Y MANIOBRAS	0.00	0.00	0.00	0.00	0.00	9,500.00	0.00	0.00	0.00	0.00	9,500.00	9,500.00	9,500.00	0.00	100.00
12-00-00000-3521-021200	MANTENIMIENTO Y CONSERVACIÓN DE MOBILIARIO Y EQUIPO DE ADMINISTRACIÓN	0.00	0.00	0.00	0.00	0.00	2,666.78	0.00	0.00	0.00	0.00	2,666.78	2,666.78	2,666.78	0.00	100.00
12-00-00000-3551-021200	REPARACIÓN Y MANTENIMIENTO DE EQUIPO DE TRANSPORTE	3,000.00	0.00	0.00	0.00	0.00	1,160.37	0.00	0.00	0.00	0.00	2,160.37	2,160.37	2,160.37	0.00	100.00
12-00-00000-3571-021200	MANTENIMIENTO Y CONSERVACIÓN DE MAQUINARIA Y EQUIPO	8,000.00	0.00	0.00	0.00	0.00	0.00	8,000.00	0.00	0.00	0.00	0.00	0.00	0.00	0.00	—	—
12-00-00000-3751-021200	VIATICOS NACIONALES	3,000.00	0.00	0.00	0.00	0.00	0.00	3,000.00	0.00	0.00	0.00	0.00	0.00	0.00	0.00	—	—
12-00-00000-3951-021200	IMPUESTOS SOBRE NÓMINAS	13,680.00	0.00	0.00	0.00	0.00	0.00	5,052.26	0.00	0.00	0.00	8,627.74	8,627.74	8,627.74	0.00	—	100.00
PROG.: 06 INFRAESTRUCTURA Y EQUIPAMIENTO MUNICIPAL		5,411,780.74	0.00	0.00	4,665,377.84	0.00	2,855,648.67	2,635,046.47	62,578.89	0.00	0.00	10,014,470.33	10,067,159.58	10,067,159.58	0.00		
FIN.: 1 GOBIERNO		330,000.00	0.00	0.00	153,880.00	0.00	201,605.80	226,686.20	52,511.80	0.00	0.00	421,467.40	474,079.20	474,079.20	0.00		
FUN.: 8 OTROS SERVICIOS GENERALES		330,000.00	0.00	0.00	153,880.00	0.00	201,605.80	226,686.20	52,511.80	0.00	0.00	421,467.40	474,079.20	474,079.20	0.00		
SFUN.: 1 SERVICIOS REGISTRALES, ADMINISTRATIVOS Y PATRIMONIALES		330,000.00	0.00	0.00	153,880.00	0.00	201,605.80	226,686.20	52,511.80	0.00	0.00	421,467.40	474,079.20	474,079.20	0.00		
LOC.: 0001 - CABECERA MUNICIPAL		330,000.00	0.00	0.00	153,880.00	0.00	201,605.80	226,686.20	52,511.80	0.00	0.00	421,467.40	474,079.20	474,079.20	0.00		
15-0324015-5411-010208	PIM 2024 - P2315 - ADQUISICION DE ESCRITORIOS Y SILLAS	20,000.00	0.00	0.00	0.00	0.00	0.00	0.00	17,831.00	0.00	0.00	2,169.00	20,000.00	20,000.00	0.00	—	11.09

H. AYUNTAMIENTO MUNICIPAL
CONSTITUCIONAL DE HUEHUETAN, CHIS
2024-2027
TESORERO MUNICIPAL

H. AYUNTAMIENTO MUNICIPAL
CONSTITUCIONAL DE HUEHUETAN, CHIS
2024-2027
PRESIDENTE MUNICIPAL

H. AYUNTAMIENTO MUNICIPAL
CONSTITUCIONAL DE HUEHUETAN, CHIS,
2024 - 2027
DIRECTOR DE
OBRAS PUBLICAS

000067

ESTADO PRESUPUESTAL DE EGRESOS

HUEHUETAN

ESTADO PRESUPUESTAL DE EGRESOS DEL PERIODO: Del 01/01/2024 al 31/12/2024

Clave Presupuestal Sub/Programa-Proyecto-Obra-Partida-Area	Concepto	Pto. Autorizado	ACUM. PERIODO ANTERIOR		MOVIMIENTOS DEL PERIODO							SALDOS ACTUALES			AVANCES	
					Modificaciones		Transferencias		Egreso							
			Presup. Modif.	Egreso Anterior	Ampliación	Reducción	Aumento	Disminución	Comprometido	Devengado	Ejercio	Pagado	Presup. Modif.	Egreso	Saldo Disponible	% Pto.	% Fisico
16-02-24014-5151-010200	PIM 2024.- P2414.- ADQUISICIÓN DE EQUIPO DE COMPUTO	70,000.00	0.00	0.00	0.00	0.00	19,000.00	6,844.20	0.00	0.00	45,115.00	58,999.20	50,999.20	0.00	—	86.49
16-12-AD003-5151-020100	ADQUISICIÓN DE MULTIFUNCIONAL PAREA EL AREA DE PROTECCION CIVIL	0.00	0.00	0.00	0.00	0.00	6,799.00	0.00	0.00	0.00	6,799.00	6,799.00	6,799.00	0.00	—	100.00
16-02-24015-5151-010200	PIM 2024.- P2415.- ADQUISICIÓN DE MOBILIARIO Y EQUIPO DE ADMINISTRACIÓN	20,000.00	0.00	0.00	0.00	0.00	0.00	0.00	10,532.00	0.00	0.00	9,468.00	20,000.00	26,800.00	0.00	—	47.34
16-02-24017-5191-010200	PIM 2024.- P2417.- ADQUISICIÓN DE DOS (2) FOTOCOPIADORAS	220,000.00	0.00	0.00	0.00	0.00	0.00	201,605.60	18,394.00	0.00	0.00	0.00	18,394.00	18,394.00	0.00	—	0.00
16-12-AD004-5651-020600	ADQUISICIÓN DE EQUIPO LIGERO PARA EL AREA DE SAPAM	0.00	0.00	0.00	0.00	0.00	98,980.00	0.00	0.00	0.00	98,980.00	98,980.00	98,980.00	0.00	—	100.00
16-12-PIM16-5651-020600	ADQUISICION DE EQUIPO LIGERO PARA EL AREA DE SERVICIO PUBLICO MUNICIPAL	0.00	0.00	0.00	0.00	0.00	35,460.00	0.00	0.00	0.00	35,460.00	35,460.00	35,460.00	0.00	—	100.00
16-02-AD002-5941-010200	ADQUISICION DE DE CLIMAS PARA DIVERSAS AREAS DE LA PRESIDENCIA MUNICIPAL DE HUEHUETAN CHIAPAS	0.00	0.00	0.00	60,366.40	0.00	0.00	0.00	0.00	0.00	60,366.40	60,366.40	60,366.40	0.00	—	100.00
16-01-P2418-5671-010200	PIM 2024.- P2418.- ADQUISICION DE UNA MOTOBOMBA HONDA DE 3" A GASOLINA PARA RIEGO DE DISTINTOS CAMPOS	0.00	0.00	0.00	13,000.00	0.00	0.00	0.00	0.00	0.00	13,000.00	13,000.00	13,000.00	0.00	—	100.00
16-12-P2419-5671-020600	PIM 2024.- P2419.- ADQUISICION DE MOTOBOMBA DE AGUA DE 6"	0.00	0.00	0.00	150,000.00	0.00	0.00	0.00	0.00	0.00	150,000.00	150,000.00	150,000.00	0.00	—	100.00
FIN.: 2 DESARROLLO SOCIAL		5,081,760.24	0.00	0.00	2,872,017.64	0.00	950,530.64	2,834,440.27	307.68	0.00	0.00	5,249,831.67	5,270,104.15	5,270,104.15	0.00		
FUN.: 1 PROTECCION AMBIENTAL		500,000.00	0.00	0.00	0.00	0.00	151,395.07	177,300.72	10.12	0.00	0.00	474,084.23	474,084.35	474,084.35	0.00		
SFUN.: 3 ORDENACIÓN DE AGUAS RESIDUALES, DRENAJE Y ALCANTARILLADO		500,000.00	0.00	0.00	0.00	0.00	151,395.07	177,300.72	10.12	0.00	0.00	474,084.23	474,084.35	474,084.35	0.00		
LOC.: 0001 - CABECERA MUNICIPAL		0.00	0.00	0.00	0.00	0.00	151,395.07	0.00	10.12	0.00	0.00	151,384.95	151,395.07	151,395.07	0.00		
12-05-PIM09-5151-020600	MANTENIMIENTOS DRENAJE Y ALCANTARILLADO	0.00	0.00	0.00	0.00	0.00	151,395.07	0.00	10.12	0.00	0.00	151,384.95	151,395.07	151,395.07	0.00	100.00	99.99
LOC.: 0002 - VARIAS LOCALIDADES		500,000.00	0.00	0.00	0.00	0.00	0.00	177,300.72	0.00	0.00	0.00	322,699.28	322,699.28	322,699.28	0.00		
12-05-24001-5142-010600	PIM 2024.- P2401.- MANTENIMIENTO DEL SISTEMA DE DRENAJE Y ALCANTARILLADO	500,000.00	0.00	0.00	0.00	0.00	0.00	177,300.72	0.00	0.00	0.00	322,699.28	322,699.28	322,699.28	0.00	100.00	100.00
FUN.: 2 VIVIENDA Y SERVICIOS A LA COMUNIDAD		3,581,760.24	0.00	0.00	2,872,017.64	0.00	799,135.57	2,656,839.55	297.56	0.00	0.00	4,775,747.44	4,795,719.80	4,795,719.80	0.00		
SFUN.: 1 URBANIZACIÓN		1,100,000.00	0.00	0.00	50,000.00	0.00	159,509.36	810,494.25	0.00	0.00	0.00	479,015.10	479,015.10	479,015.10	0.00		

EL AYUNTAMIENTO MUNICIPAL CONSTITUCIONAL DE HUEHUETAN, CHIS 2024-2027 TESORERO MUNICIPAL

EL AYUNTAMIENTO MUNICIPAL CONSTITUCIONAL DE HUEHUETAN, CHIS 2024-2027 PRESIDENTE MUNICIPAL

AYUNTAMIENTO MUNICIPAL CONSTITUCIONAL DE HUEHUETAN, CHIS. DIRECTOR DE OBRAS PUBLICAS

000065

ESTADO PRESUPUESTAL DE EGRESOS

HUEHUETAN

ESTADO PRESUPUESTAL DE EGRESOS DEL PERIODO: Del 01/01/2024 al 31/12/2024

Clave Presupuestal Sub/Programa-Proyecto-Obra-Partida-Area	Concepto	Pto. Autorizado	ACUM. PERIODO ANTERIOR		MOVIMIENTOS DEL PERIODO							SALDOS ACTUALES			AVANCES	
					Modificaciones		Transferencias		Ejercido							
			Presup. Modif.	Ejercido Anterior	Ampliación	Reducción	Aumento	Disminución	Comprometido	Devengado	Ejercido	Pagado	Presup. Modif.	Ejercido	Saldo Disponible	%Fis.	%Fina.
LOC.: 0001 - CABECERA MUNICIPAL		100,000.00	0.00	0.00	50,000.00	0.00	0.00	24,288.26	0.00	0.00	0.00	125,711.74	125,711.74	125,711.74	0.00		
12-00-24002-6123-010000	PIM 2024 - P2402 - MANTENIMIENTO DE PRESIDENCIA MUNICIPAL	100,000.00	0.00	0.00	50,000.00	0.00	0.00	24,288.26	0.00	0.00	0.00	125,711.74	125,711.74	125,711.74	0.00	100.00	100.00
LOC.: 0002 - VARIAS LOCALIDADES		1,000,000.00	0.00	0.00	0.00	0.00	32,875.03	806,205.99	0.00	0.00	0.00	226,669.04	226,669.04	226,669.04	0.00		
12-07-24003-6143-010000	PIM 2024 - P2403 - MANTENIMIENTO DE CALLES Y AVENIDAS (BACHEO)	1,000,000.00	0.00	0.00	0.00	0.00	32,875.03	806,205.99	0.00	0.00	0.00	226,669.04	226,669.04	226,669.04	0.00	100.00	100.00
LOC.: 0055 - CANTON LA LIBERTAD		0.00	0.00	0.00	0.00	0.00	126,634.32	0.00	0.00	0.00	0.00	126,634.32	126,634.32	126,634.32	0.00		
17-06-PIM07-6153-010000	MANTENIMIENTO DE CAMINO RURAL TRAMO LA LIBERTAD DEL KM 0+000 AL 0+212	0.00	0.00	0.00	0.00	0.00	126,634.32	0.00	0.00	0.00	0.00	126,634.32	126,634.32	126,634.32	0.00	100.00	100.00
SFUN.: 3 ABASTECIMIENTO DE AGUA		280,000.00	0.00	0.00	34,000.00	0.00	148,680.05	125,540.66	356.96	0.00	0.00	255,812.41	256,169.37	256,169.37	0.00		
LOC.: 0001 - CABECERA MUNICIPAL		0.00	0.00	0.00	0.00	0.00	148,680.05	6,086.35	0.00	0.00	0.00	142,593.70	142,593.70	142,593.70	0.00	100.00	100.00
12-04-PIM08-6143-020000	MANTENIMIENTO DE AGUA POTABLE EN CABECERA MUNICIPAL	0.00	0.00	0.00	0.00	0.00	148,680.05	6,086.35	0.00	0.00	0.00	142,593.70	142,593.70	142,593.70	0.00		
LOC.: 0002 - VARIAS LOCALIDADES		200,000.00	0.00	0.00	34,000.00	0.00	0.00	120,424.33	356.96	0.00	0.00	113,218.71	113,575.67	113,575.67	0.00		
12-04-24004-6143-010000	PIM 2024 - P2404 - MANTENIMIENTO DEL SISTEMA DE AGUA POTABLE	200,000.00	0.00	0.00	34,000.00	0.00	0.00	120,424.33	356.96	0.00	0.00	113,218.71	113,575.67	113,575.67	0.00	100.00	99.69
SFUN.: 4 ALUMBRADO PÚBLICO		1,231,780.74	0.00	0.00	1,199,017.84	0.00	0.00	90,841.25	0.00	0.00	0.00	2,338,957.03	2,338,957.03	2,338,957.03	0.00		
LOC.: 0002 - VARIAS LOCALIDADES		1,231,780.74	0.00	0.00	1,199,017.84	0.00	0.00	90,841.25	0.00	0.00	0.00	2,338,957.03	2,338,957.03	2,338,957.03	0.00		
12-00-24005-6143-010000	PIM 2024 - P2405 - MANTENIMIENTO DE ALUMBRADO PUBLICO MUNICIPAL	1,231,780.74	0.00	0.00	1,199,017.84	0.00	0.00	90,841.25	0.00	0.00	0.00	2,338,957.03	2,338,957.03	2,338,957.03	0.00	100.00	100.00
SFUN.: 5 SERVICIOS COMUNALES		500,000.00	0.00	0.00	0.00	0.00	39,794.28	485,095.99	0.00	0.00	0.00	44,700.29	44,700.29	44,700.29	0.00		
LOC.: 0001 - CABECERA MUNICIPAL		360,000.00	0.00	0.00	0.00	0.00	20,793.48	295,695.99	0.00	0.00	0.00	25,099.49	25,099.49	25,099.49	0.00		
12-00-24006-6123-010000	PIM 2024 - P2406 - MANTENIMIENTO DE RASTRO MUNICIPAL	50,000.00	0.00	0.00	0.00	0.00	0.00	50,000.00	0.00	0.00	0.00	0.00	0.00	0.00	0.00	—	—
12-00-24007-6123-010000	PIM 2024 - P2407 - MANTENIMIENTO DE EDIFICIO DE MUNICIPAL	50,000.00	0.00	0.00	0.00	0.00	0.00	50,000.00	0.00	0.00	0.00	0.00	0.00	0.00	0.00	—	—
12-08-24008-6143-010000	PIM 2024 - P2408 - MANTENIMIENTO DE PANTEON	60,000.00	0.00	0.00	0.00	0.00	20,793.48	100,000.00	0.00	0.00	0.00	20,793.48	20,793.48	20,793.48	0.00	100.00	100.00
12-05-24009-6143-010000	PIM 2024 - P2409 - MANTENIMIENTO DE MERCADO MUNICIPAL	150,000.00	0.00	0.00	0.00	0.00	0.00	145,095.99	0.00	0.00	0.00	4,905.81	4,905.81	4,905.81	0.00	100.00	100.00

H. AYUNTAMIENTO MUNICIPAL
CONSTITUCIONAL DE HUEHUETAN, CHIS.
2024 - 2027
DIRECTOR DE
OBRAS PUBLICAS

H. AYUNTAMIENTO MUNICIPAL
CONSTITUCIONAL DE HUEHUETAN, CHIS
2024-2027
TESORERO MUNICIPAL

H. AYUNTAMIENTO MUNICIPAL
CONSTITUCIONAL DE HUEHUETAN, CHIS
2024-2027
PRESIDENTE MUNICIPAL

990000 *

ESTADO PRESUPUESTAL DE EGRESOS

HUEHUETAN

ESTADO PRESUPUESTAL DE EGRESOS DEL PERIODO: Del 01/01/2024 al 31/12/2024

Clave Presupuestal SubPrograma-Proyecto-Obra/Partida-Area	Concepto	Pto. Autorizado	ADUM. PERIODO ANTERIOR		MOVIMIENTOS DEL PERIODO							SALDOS ACTUALES			AVANCES	
					Modificaciones		Transferencias		Ejercido							
			Presup. Modif.	Ejercido Anterior	Ampliación	Reducción	Aumento	Disminución	Comprometido	Devengado	Ejercido	Pagado	Presup. Modif.	Ejercido	Saldo Disponible	%Fin.	%Fisic.
LOC.: 0002 - VARIAS LOCALIDADES		200,000.00	0.00	0.00	0.00	0.00	19,600.00	200,000.00	0.00	0.00	0.00	19,600.00	19,600.00	19,600.00	0.00		
12-05-24010-6143-010000	PIM 2024 - P2410 - MANTENIMIENTO DE PARQUES Y JARDINES	200,000.00	0.00	0.00	0.00	0.00	19,600.00	200,000.00	0.00	0.00	0.00	19,600.00	19,600.00	19,600.00	0.00	100.00	100.00
FUN.: 4 RECREACION, CULTURA Y OTRAS MANIFESTACIONES SOCIALES		400,000.00	0.00	0.00	0.00	0.00	0.00	400,000.00	0.00	0.00	0.00	0.00	0.00	0.00	0.00		
SFUN.: 1 DEPORTE Y RECREACIÓN		400,000.00	0.00	0.00	0.00	0.00	0.00	400,000.00	0.00	0.00	0.00	0.00	0.00	0.00	0.00		
LOC.: 0001 - CABECERA MUNICIPAL		400,000.00	0.00	0.00	0.00	0.00	0.00	400,000.00	0.00	0.00	0.00	0.00	0.00	0.00	0.00	---	---
12-05-P2411-6123-010000	PIM 2024 - P2411 - MANTENIMIENTO DE AUDITORIO MUNICIPAL Y ESPACIOS DEPORTIVOS	400,000.00	0.00	0.00	0.00	0.00	0.00	400,000.00	0.00	0.00	0.00	0.00	0.00	0.00	0.00		
FUN.: 5 EDUCACION		1,150,000.00	0.00	0.00	1,690,000.00	0.00	151,491.09	314,199.06	0.00	0.00	0.00	2,677,292.01	2,677,292.01	2,677,292.01	0.00		
SFUN.: 1 EDUCACIÓN BÁSICA		1,150,000.00	0.00	0.00	1,690,000.00	0.00	151,491.09	314,199.06	0.00	0.00	0.00	2,677,292.01	2,677,292.01	2,677,292.01	0.00		
LOC.: 0002 - VARIAS LOCALIDADES		1,150,000.00	0.00	0.00	1,690,000.00	0.00	151,491.09	314,199.06	0.00	0.00	0.00	2,677,292.01	2,677,292.01	2,677,292.01	0.00		
12-01-24012-6123-010000	PIM 2024 - P2412 - MANTENIMIENTO DE INFRAESTRUCTURA EDUCATIVA (NIVEL BASICO)	150,000.00	0.00	0.00	0.00	0.00	0.00	145,761.01	0.00	0.00	0.00	4,238.99	4,238.99	4,238.99	0.00	100.00	100.00
12-05-24013-6153-010000	PIM 2024 - P2413 - MANTENIMIENTO DE CAMINOS Y PUENTES	1,000,000.00	0.00	0.00	1,690,000.00	0.00	151,491.09	168,438.07	0.00	0.00	0.00	2,673,023.02	2,673,023.02	2,673,023.02	0.00	100.00	100.00
FUN.: 3 DESARROLLO ECONÓMICO		0.00	0.00	0.00	1,520,280.00	0.00	1,302,601.23	0.00	0.00	0.00	0.00	3,322,881.23	3,322,881.23	3,322,881.23	0.00		
FUN.: 5 TRANSPORTE		0.00	0.00	0.00	1,520,280.00	0.00	1,302,601.23	0.00	0.00	0.00	0.00	3,322,881.23	3,322,881.23	3,322,881.23	0.00		
SFUN.: 1 TRANSPORTE POR CARRETERA		0.00	0.00	0.00	1,520,280.00	0.00	1,302,601.23	0.00	0.00	0.00	0.00	3,322,881.23	3,322,881.23	3,322,881.23	0.00		
LOC.: 0021 - EJIDO NUEVA VICTORIA		0.00	0.00	0.00	1,520,280.00	0.00	1,469,960.48	0.00	0.00	0.00	0.00	3,010,140.48	3,010,140.48	3,010,140.48	0.00		
12-05-P2429-6153-010000	PIM 2024 - P2429 - REHABILITACION DE BORDO EN EL RIO ESCOBO SOBRE EL CAMINO SACA COSECHA DEL TRAMO EJIDO NUEVA VICTORIA - LAZARO CARDENAS, EL BAÑO DEL TRAMO 0+100 AL 0+920	0.00	0.00	0.00	0.00	0.00	1,469,960.48	0.00	0.00	0.00	0.00	1,469,960.48	1,469,960.48	1,469,960.48	0.00	100.00	100.00
17-05-P2521-6153-010000	PIM 2024 - P2421 - REHABILITACION DE BORDO EN CAMINO SACA COSECHA EN EJIDO NUEVA VICTORIA DEL TRAMO 0+800 AL 1+000	0.00	0.00	0.00	1,520,280.00	0.00	0.00	0.00	0.00	0.00	0.00	1,520,280.00	1,520,280.00	1,520,280.00	0.00	100.00	100.00

H. AYUNTAMIENTO MUNICIPAL
CONSTITUCIONAL DE HUEHUETAN, CHIS
2024-2027
TESORERO MUNICIPAL

EL AYUNTAMIENTO MUNICIPAL
CONSTITUCIONAL DE HUEHUETAN, CHIS
2024-2027
PRESIDENTE MUNICIPAL

H. AYUNTAMIENTO MUNICIPAL
CONSTITUCIONAL DE HUEHUETAN, CHIS.
2024 - 2027
DIRECTOR DE

190007

ESTADO PRESUPUESTAL DE EGRESOS

HUEHUETAN

ESTADO PRESUPUESTAL DE EGRESOS DEL PERIODO: Del 01/01/2024 al 31/12/2024

Clave Presupuestal / SubPrograma-Proyecto-Obra-Partida-Fte	Concepto	Ppto. Autorizado	ACUM. PERIODO ANTERIOR		MOVIMIENTOS DEL PERIODO								SALDOS ACTUALES			AVANCES	
					Modificaciones		Transferencias		Erogado								
			Presup. Modif.	Erogado Anterior	Ampliación	Reducción	Aumento	Disminución	Comprometido	Devengado	Ejercido	Pagado	Presup. Modif.	Erogado	Saldo Disponible	% Fis.	% Finan.
LOC.: 0042 - CANTON LUIS DONALDO COLOSIO MURR		0.00	0.00	0.00	0.00	0.00	312,740.75	0.00	0.00	0.00	0.00	312,740.75	312,740.75	312,740.75	0.00		
17-05-P2422-5153-010200	PM 2024 - P2422 - DESAZOLVE Y CONFORMACION DE BORDOS EN RIO DE HUEHUETAN (CANTON LUIS DONALDO COLOSIO MURRIETA)	0.00	0.00	0.00	0.00	0.00	312,740.75	0.00	0.00	0.00	0.00	312,740.75	312,740.75	312,740.75	0.00	100.00	100.00
FF.: AB ORDINARIOS ECONOMIAS DE AÑOS ANTERIORES		0.00	0.00	0.00	3,490,211.01	0.00	4,654,753.00	4,654,753.00	0.00	0.00	0.00	3,405,442.80	3,490,211.01	3,405,442.80	84,768.21		
PROG.: 01 SERVICIOS ADMINISTRATIVOS		0.00	0.00	0.00	3,490,211.01	0.00	97,315.11	3,421,771.52	0.00	0.00	0.00	70,969.39	155,754.60	70,969.39	84,768.21		
FIN.: 1 GOBIERNO		0.00	0.00	0.00	0.00	0.00	71,150.67	0.00	0.00	0.00	0.00	70,969.39	71,150.67	70,969.39	164.28		
FUN.: 1 LEGISLACIÓN		0.00	0.00	0.00	0.00	0.00	550.80	0.00	0.00	0.00	0.00	550.80	550.80	550.80	0.00		
SFUN.: 1 LEGISLACIÓN		0.00	0.00	0.00	0.00	0.00	550.80	0.00	0.00	0.00	0.00	550.80	550.80	550.80	0.00		
LOC.: 0001 - CABECERA MUNICIPAL		0.00	0.00	0.00	0.00	0.00	550.80	0.00	0.00	0.00	0.00	550.80	550.80	550.80	0.00		
01-08-00000-2941-010100	REFACCIONES Y ACCESORIOS PARA EQUIPO DE CÓMPUTO	0.00	0.00	0.00	0.00	0.00	400.00	0.00	0.00	0.00	0.00	400.00	400.00	400.00	0.00	--	100.00
01-08-00000-3561-010100	REPARACIÓN Y MANTENIMIENTO DE EQUIPO DE TRANSPORTE	0.00	0.00	0.00	0.00	0.00	150.80	0.00	0.00	0.00	0.00	150.80	150.80	150.80	0.00	--	100.00
FUN.: 2 JUSTICIA		0.00	0.00	0.00	0.00	0.00	9,234.26	0.00	0.00	0.00	0.00	9,234.26	9,234.26	9,234.26	0.00		
SFUN.: 1 IMPARTICIÓN DE JUSTICIA		0.00	0.00	0.00	0.00	0.00	9,234.26	0.00	0.00	0.00	0.00	9,234.26	9,234.26	9,234.26	0.00		
LOC.: 0001 - CABECERA MUNICIPAL		0.00	0.00	0.00	0.00	0.00	9,234.26	0.00	0.00	0.00	0.00	9,234.26	9,234.26	9,234.26	0.00		
08-08-00000-3751-010000	VIÁTICOS NACIONALES	0.00	0.00	0.00	0.00	0.00	9,234.26	0.00	0.00	0.00	0.00	9,234.26	9,234.26	9,234.26	0.00	--	100.00
FUN.: 3 COORDINACIÓN DE LA POLITICA DE GOBIERNO		0.00	0.00	0.00	0.00	0.00	60,833.37	0.00	0.00	0.00	0.00	60,833.37	60,833.37	60,833.37	0.00		
SFUN.: 1 PRESIDENCIA / GUBERNATURA		0.00	0.00	0.00	0.00	0.00	33,352.38	0.00	0.00	0.00	0.00	33,352.38	33,352.38	33,352.38	0.00		
LOC.: 0001 - CABECERA MUNICIPAL		0.00	0.00	0.00	0.00	0.00	33,352.38	0.00	0.00	0.00	0.00	33,352.38	33,352.38	33,352.38	0.00		
02-00-00000-2111-010200	MATERIALES Y ÚTILES DE OFICINA	0.00	0.00	0.00	0.00	0.00	1,160.00	0.00	0.00	0.00	0.00	1,160.00	1,160.00	1,160.00	0.00	--	100.00
02-00-00000-2121-010200	MATERIALES Y ÚTILES DE IMPRESIÓN Y REPRODUCCIÓN	0.00	0.00	0.00	0.00	0.00	3,490.00	0.00	0.00	0.00	0.00	3,490.00	3,490.00	3,490.00	0.00	--	100.00
02-00-00000-2211-010200	ALIMENTACIÓN DE PERSONAS	0.00	0.00	0.00	0.00	0.00	190.00	0.00	0.00	0.00	0.00	190.00	190.00	190.00	0.00	--	100.00
02-00-00000-2611-010200	COMBUSTIBLES	0.00	0.00	0.00	0.00	0.00	20,488.81	0.00	0.00	0.00	0.00	20,488.81	20,488.81	20,488.81	0.00	--	100.00

890068

H. AYUNTAMIENTO MUNICIPAL CONSTITUCIONAL DE HUEHUETAN, CHIS. 2024-2027 TESORERO MUNICIPAL

H. AYUNTAMIENTO MUNICIPAL CONSTITUCIONAL DE HUEHUETAN, CHIS. 2024-2027 PRESIDENTE MUNICIPAL

H. AYUNTAMIENTO MUNICIPAL CONSTITUCIONAL DE HUEHUETAN, CHIS. 2024-2027 DIRECTOR DE OBRAS PUBLICAS

ESTADO PRESUPUESTAL DE EGRESOS

HUEHUETAN

ESTADO PRESUPUESTAL DE EGRESOS DEL PERIODO: Del 01/01/2024 al 31/12/2024

Clave Presupuestal SubPrograma-Proyecto-Obra-Partida-Area	Concepto	Pto. Autorizado	ACUM. PERIODO ANTERIOR		MOVIMIENTOS DEL PERIODO							SALDOS ACTUALES			AVANCES	
					Modificaciones		Transferencias		Ejercido							
			Presup. Mod/Ej.	Ejercido Anterior	Ampliación	Reducción	Aumento	Disminución	Comprometido	Devengado	Ejercido	Pagado	Presup. Modif.	Ejercido	Saldo Disponible	% Fis.	% Finan.
02-00-00000-3551-010200	REPARACIÓN Y MANTENIMIENTO DE EQUIPO DE TRANSPORTE	0.00	0.00	0.00	0.00	0.00	240.57	0.00	0.00	0.00	0.00	240.57	240.57	240.57	0.00	— 100.00
02-00-00000-3754-010200	VIÁTICOS NACIONALES	0.00	0.00	0.00	0.00	0.00	1,726.50	0.00	0.00	0.00	0.00	1,726.50	1,726.50	1,726.50	0.00	— 100.00
02-00-00000-3821-010200	GASTOS DE ORDEN SOCIAL Y CULTURAL	0.00	0.00	0.00	0.00	0.00	6,056.50	0.00	0.00	0.00	0.00	6,056.50	6,056.50	6,056.50	0.00	— 100.00
SFUN.: 9 OTROS		0.00	0.00	0.00	0.00	0.00	27,460.59	0.00	0.00	0.00	0.00	27,460.59	27,460.59	27,460.59	0.00	
LOC.: 0001 - CABECERA MUNICIPAL		0.00	0.00	0.00	0.00	0.00	27,460.59	0.00	0.00	0.00	0.00	27,460.59	27,460.59	27,460.59	0.00	
06-00-00000-2611-010500	COMBUSTIBLES	0.00	0.00	0.00	0.00	0.00	1,500.00	0.00	0.00	0.00	0.00	1,500.00	1,500.00	1,500.00	0.00	— 100.00
06-00-00000-2121-010500	MATERIALES Y ÚTILES DE IMPRESIÓN Y REPRODUCCIÓN	0.00	0.00	0.00	0.00	0.00	22,156.00	0.00	0.00	0.00	0.00	22,156.00	22,156.00	22,156.00	0.00	— 100.00
06-00-00000-3751-010500	VIÁTICOS NACIONALES	0.00	0.00	0.00	0.00	0.00	3,724.59	0.00	0.00	0.00	0.00	3,724.59	3,724.59	3,724.59	0.00	— 100.00
FUN.: 5 ASUNTOS FINANCIEROS Y HACENDARIOS		0.00	0.00	0.00	0.00	0.00	532.22	0.00	0.00	0.00	0.00	367.94	532.22	367.94	164.28	
SFUN.: 2 ASUNTOS HACENDARIOS		0.00	0.00	0.00	0.00	0.00	532.22	0.00	0.00	0.00	0.00	367.94	532.22	367.94	164.28	
LOC.: 0001 - CABECERA MUNICIPAL		0.00	0.00	0.00	0.00	0.00	532.22	0.00	0.00	0.00	0.00	367.94	532.22	367.94	164.28	
54-00-00000-3491-010100	SERVICIOS FINANCIEROS, BANCARIOS Y COMERCIALES INTEGRALES	0.00	0.00	0.00	0.00	0.00	532.22	0.00	0.00	0.00	0.00	367.94	532.22	367.94	164.28	— 69.13
FIN.: 4 OTRAS NO CLASIFICADAS EN FUNCIONES ANTERIORES		0.00	0.00	0.00	3,490,211.01	0.00	16,164.44	3,421,771.53	0.00	0.00	0.00	0.00	34,603.93	0.00	34,603.93	
FUN.: 2 TRANSFERENCIAS, PARTICIPACIONES Y APORTACIONES ENTRE DIFERENTES NIVELES Y		0.00	0.00	0.00	3,490,211.01	0.00	16,164.44	3,421,771.52	0.00	0.00	0.00	0.00	34,603.93	0.00	34,603.93	
SFUN.: 1 TRANSFERENCIAS ENTRE DIFERENTES NIVELES Y ÓRDENES DE GOBIERNO		0.00	0.00	0.00	3,490,211.01	0.00	16,164.44	3,421,771.52	0.00	0.00	0.00	0.00	34,603.93	0.00	34,603.93	
LOC.: 0001 - CABECERA MUNICIPAL		0.00	0.00	0.00	3,490,211.01	0.00	16,164.44	3,421,771.52	0.00	0.00	0.00	0.00	34,603.93	0.00	34,603.93	— 0.00
19-00-00000-3111-010100	FONDO GENERAL DE PARTICIPACIONES	0.00	0.00	0.00	3,490,211.01	0.00	16,164.44	3,421,771.52	0.00	0.00	0.00	0.00	34,603.93	0.00	34,603.93	
PROG. : 02 SERVICIOS PUBLICOS		0.00	0.00	0.00	0.00	0.00	158,620.85	0.00	0.00	0.00	0.00	158,620.85	158,620.85	158,620.85	0.00	
FIN.: 1 GOBIERNO		0.00	0.00	0.00	0.00	0.00	86,224.33	0.00	0.00	0.00	0.00	86,224.33	86,224.33	86,224.33	0.00	

H. AYUNTAMIENTO MUNICIPAL CONSTITUCIONAL DE HUEHUETÁN, CHIS 2024-2027 TESORERO MUNICIPAL

H. AYUNTAMIENTO MUNICIPAL CONSTITUCIONAL DE HUEHUETÁN, CHIS 2024-2027 PRESIDENTE MUNICIPAL

H. AYUNTAMIENTO MUNICIPAL CONSTITUCIONAL DE HUEHUETÁN, CHIS. 2024 - 2027 DIRECTOR DE OBRAS PUBLICAS

000069

ESTADO PRESUPUESTAL DE EGRESOS

HUEHUETAN

ESTADO PRESUPUESTAL DE EGRESOS DEL PERIODO: Del 01/01/2024 al 31/12/2024

Clave Presupuestal / SubPrograma-Proyecto-Obra-Partida-Area	Concepto	Pto. Autorizado	ACUM. PERIODO ANTERIOR		MOVIMIENTOS DEL PERIODO							SALDOS ACTUALES			AVANCES	
					Modificaciones		Transferencias		Ejercido							
			Presup. Modif.	Ejercido Anterior	Ampliación	Reducción	Aumento	Disminución	Comprometido	Devengado	Ejercido	Pagado	Presup. Modif.	Ejercido	Saldo Disponible	% Fis.	% Financ.
FUN.: 1 ASUNTOS DE ORDEN PUBLICO Y DE SEGURIDAD INTERIOR		0.00	0.00	0.00	0.00	0.00	66,224.33	0.00	0.00	0.00	0.00	66,224.33	66,224.33	66,224.33	0.00		
SFUN.: 1 POLICÍA		0.00	0.00	0.00	0.00	0.00	17,491.50	0.00	0.00	0.00	0.00	17,491.50	17,491.50	17,491.50	0.00		
LOC.: 0001 - CABECERA MUNICIPAL		0.00	0.00	0.00	0.00	0.00	17,491.50	0.00	0.00	0.00	0.00	17,491.50	17,491.50	17,491.50	0.00		
01-00-00000-2591-020100	REFACCIONES Y ACCESORIOS MENORES DE MOBILIARIO Y EQUIPO DE ADMINISTRACIÓN, EDUCACIONAL Y RECREATIVO	0.00	0.00	0.00	0.00	0.00	13,992.00	0.00	0.00	0.00	0.00	13,992.00	13,992.00	13,992.00	0.00	—	100.00
01-00-00000-3621-020100	MANTENIMIENTO Y CONSERVACIÓN DE MOBILIARIO Y EQUIPO DE ADMINISTRACIÓN	0.00	0.00	0.00	0.00	0.00	499.50	0.00	0.00	0.00	0.00	499.50	499.50	499.50	0.00	—	100.00
01-00-00000-3751-020100	VIÁTICOS NACIONALES	0.00	0.00	0.00	0.00	0.00	3,183.00	0.00	0.00	0.00	0.00	3,183.00	3,183.00	3,183.00	0.00	—	100.00
SFUN.: 2 PROTECCIÓN CIVIL		0.00	0.00	0.00	0.00	0.00	48,732.83	0.00	0.00	0.00	0.00	48,732.83	48,732.83	48,732.83	0.00		
LOC.: 0001 - CABECERA MUNICIPAL		0.00	0.00	0.00	0.00	0.00	48,732.83	0.00	0.00	0.00	0.00	48,732.83	48,732.83	48,732.83	0.00		
01-00-00000-2533-020100	MEDICINAS Y PRODUCTOS FARMACÉUTICOS	0.00	0.00	0.00	0.00	0.00	1,375.20	0.00	0.00	0.00	0.00	1,375.20	1,375.20	1,375.20	0.00	—	100.00
01-00-00000-2541-020100	MATERIALES, ACCESORIOS Y SUMINISTROS MÉDICOS	0.00	0.00	0.00	0.00	0.00	67,057.63	0.00	0.00	0.00	0.00	67,057.63	67,057.63	67,057.63	0.00	—	100.00
01-00-00000-2611-020100	COMBUSTIBLES	0.00	0.00	0.00	0.00	0.00	300.00	0.00	0.00	0.00	0.00	300.00	300.00	300.00	0.00	—	100.00
FUN.: 2 DESARROLLO SOCIAL		0.00	0.00	0.00	0.00	0.00	64,296.52	0.00	0.00	0.00	0.00	64,296.52	64,296.52	64,296.52	0.00		
FUN.: 1 PROTECCION AMBIENTAL		0.00	0.00	0.00	0.00	0.00	20,351.46	0.00	0.00	0.00	0.00	20,351.46	20,351.46	20,351.46	0.00		
SFUN.: 1 ORDENACIÓN DE DESECHOS		0.00	0.00	0.00	0.00	0.00	20,351.46	0.00	0.00	0.00	0.00	20,351.46	20,351.46	20,351.46	0.00		
LOC.: 0001 - CABECERA MUNICIPAL		0.00	0.00	0.00	0.00	0.00	20,351.46	0.00	0.00	0.00	0.00	20,351.46	20,351.46	20,351.46	0.00		
02-00-00000-2611-020200	COMBUSTIBLES	0.00	0.00	0.00	0.00	0.00	20,351.46	0.00	0.00	0.00	0.00	20,351.46	20,351.46	20,351.46	0.00	—	100.00
FUN.: 2 VIVIENDA Y SERVICIOS A LA COMUNIDAD		0.00	0.00	0.00	0.00	0.00	42,432.49	0.00	0.00	0.00	0.00	42,432.49	42,432.49	42,432.49	0.00		
SFUN.: 3 ABASTECIMIENTO DE AGUA		0.00	0.00	0.00	0.00	0.00	9,681.59	0.00	0.00	0.00	0.00	9,681.59	9,681.59	9,681.59	0.00		
LOC.: 0001 - CABECERA MUNICIPAL		0.00	0.00	0.00	0.00	0.00	9,681.59	0.00	0.00	0.00	0.00	9,681.59	9,681.59	9,681.59	0.00		
05-00-00000-2611-020500	COMBUSTIBLES	0.00	0.00	0.00	0.00	0.00	4,694.90	0.00	0.00	0.00	0.00	4,694.90	4,694.90	4,694.90	0.00	—	100.00
05-00-00000-2911-020500	REFACCIONES, ACCESORIOS Y HERRAMIENTAS MENORES	0.00	0.00	0.00	0.00	0.00	4,986.69	0.00	0.00	0.00	0.00	4,986.69	4,986.69	4,986.69	0.00	—	100.00
SFUN.: 4 ALUMBRADO PÚBLICO		0.00	0.00	0.00	0.00	0.00	20,815.60	0.00	0.00	0.00	0.00	20,815.60	20,815.60	20,815.60	0.00		

H. AYUNTAMIENTO MUNICIPAL
CONSTITUCIONAL DE HUEHUETAN, CHIS
2024-2027
TESORERO MUNICIPAL

H. AYUNTAMIENTO MUNICIPAL
CONSTITUCIONAL DE HUEHUETAN, CHIS
2024-2027

H. AYUNTAMIENTO MUNICIPAL
CONSTITUCIONAL DE HUEHUETAN, CHIS.
2024 - 2027
DIRECTOR DE
OBRAS PUBLICAS

000070

ESTADO PRESUPUESTAL DE EGRESOS

HUEHUETAN

ESTADO PRESUPUESTAL DE EGRESOS DEL PERIODO: Del 01/01/2024 al 31/12/2024

Clave Presupuestal SubPrograma-Proyecto-Obra-Partida-Ante	Concepto	Pto. Autorizado	ACUM. PERIODO ANTERIOR		MOVIMIENTOS DEL PERIODO								SALDOS ACTUALES			AVANCES	
			Presup.Modif.	Ejercido Anterior	Modificaciones: Ampliación	Modificaciones: Reducción	Transferencias: Aumento	Transferencias: Disminución	Ejercido: Comprometido	Ejercido: Devengado	Ejercido: Ejercido	Ejercido: Pagado	Presup. Modif.	Ejercido	Saldo Disponible	% Fís.	% Fman.
LOC.: 0001 - CABECERA MUNICIPAL		0.00	0.00	0.00	0.00	0.00	20,815.00	0.00	0.00	0.00	0.00	20,815.00	20,815.00	20,815.00	0.00		
07-00-00000-2121-020700	MATERIALES Y ÚTILES DE IMPRESIÓN Y REPRODUCCIÓN	0.00	0.00	0.00	0.00	0.00	1,150.00	0.00	0.00	0.00	0.00	1,150.00	1,150.00	1,150.00	0.00	—	100.00
07-00-00000-2611-020700	COMBUSTIBLES	0.00	0.00	0.00	0.00	0.00	1,200.00	0.00	0.00	0.00	0.00	1,200.00	1,200.00	1,200.00	0.00	—	100.00
07-00-00000-2612-020700	LUBRICANTES Y ADITIVOS	0.00	0.00	0.00	0.00	0.00	938.80	0.00	0.00	0.00	0.00	938.80	938.80	938.80	0.00	—	100.00
07-00-00000-2961-020700	REFACCIONES Y ACCESORIOS MENORES DE EQUIPO DE TRANSPORTE	0.00	0.00	0.00	0.00	0.00	10,324.00	0.00	0.00	0.00	0.00	10,324.00	10,324.00	10,324.00	0.00	—	100.00
07-00-00000-3551-020700	REPARACIÓN Y MANTENIMIENTO DE EQUIPO DE TRANSPORTE	0.00	0.00	0.00	0.00	0.00	7,192.00	0.00	0.00	0.00	0.00	7,192.00	7,192.00	7,192.00	0.00	—	100.00
SFUN.: 5 SERVICIOS COMUNALES		0.00	0.00	0.00	0.00	0.00	11,935.00	0.00	0.00	0.00	0.00	11,935.00	11,935.00	11,935.00	0.00		
LOC.: 0001 - CABECERA MUNICIPAL		0.00	0.00	0.00	0.00	0.00	11,935.00	0.00	0.00	0.00	0.00	11,935.00	11,935.00	11,935.00	0.00		
08-00-00000-2161-020800	MATERIAL DE LIMPIEZA	0.00	0.00	0.00	0.00	0.00	3,285.00	0.00	0.00	0.00	0.00	3,285.00	3,285.00	3,285.00	0.00	—	100.00
08-00-00000-2611-020800	COMBUSTIBLES	0.00	0.00	0.00	0.00	0.00	8,650.00	0.00	0.00	0.00	0.00	8,650.00	8,650.00	8,650.00	0.00	—	100.00
FUN.: 3 SALUD		0.00	0.00	0.00	0.00	0.00	1,312.57	0.00	0.00	0.00	0.00	1,312.57	1,312.57	1,312.57	0.00		
SFUN.: 1 PRESTACIÓN DE SERVICIOS DE SALUD A LA COMUNIDAD		0.00	0.00	0.00	0.00	0.00	1,312.57	0.00	0.00	0.00	0.00	1,312.57	1,312.57	1,312.57	0.00		
LOC.: 0001 - CABECERA MUNICIPAL		0.00	0.00	0.00	0.00	0.00	1,312.57	0.00	0.00	0.00	0.00	1,312.57	1,312.57	1,312.57	0.00		
08-00-00000-2611-020800	COMBUSTIBLES	0.00	0.00	0.00	0.00	0.00	500.00	0.00	0.00	0.00	0.00	500.00	500.00	500.00	0.00	—	100.00
08-00-00000-2612-020800	LUBRICANTES Y ADITIVOS	0.00	0.00	0.00	0.00	0.00	572.00	0.00	0.00	0.00	0.00	572.00	572.00	572.00	0.00	—	100.00
08-00-00000-3551-020800	REPARACIÓN Y MANTENIMIENTO DE EQUIPO DE TRANSPORTE	0.00	0.00	0.00	0.00	0.00	240.57	0.00	0.00	0.00	0.00	240.57	240.57	240.57	0.00	—	100.00
FUN.: 4 RECREACIÓN, CULTURA Y OTRAS MANIFESTACIONES SOCIALES		0.00	0.00	0.00	0.00	0.00	300.00	0.00	0.00	0.00	0.00	300.00	300.00	300.00	0.00		
SFUN.: 2 CULTURA		0.00	0.00	0.00	0.00	0.00	300.00	0.00	0.00	0.00	0.00	300.00	300.00	300.00	0.00		
LOC.: 0001 - CABECERA MUNICIPAL		0.00	0.00	0.00	0.00	0.00	300.00	0.00	0.00	0.00	0.00	300.00	300.00	300.00	0.00	—	100.00
15-00-00000-2611-021500	COMBUSTIBLES	0.00	0.00	0.00	0.00	0.00	300.00	0.00	0.00	0.00	0.00	300.00	300.00	300.00	0.00	—	100.00
PROG. : 03 INFRAESTRUCTURA Y EQUIPAMIENTO MUNICIPAL		0.00	0.00	0.00	0.00	0.00	4,626,817.04	1,435,981.48	0.00	0.00	0.00	3,190,835.56	3,190,835.56	3,190,835.56	0.00		

H. AYUNTAMIENTO MUNICIPAL CONSTITUCIONAL DE HUEHUETAN, CHIS 2024-2027 TESORERO MUNICIPAL

H. AYUNTAMIENTO MUNICIPAL CONSTITUCIONAL DE HUEHUETAN, CHIS 2024-2027

H. AYUNTAMIENTO MUNICIPAL CONSTITUCIONAL DE HUEHUETÁN,CHIS. 2024 - 2027 DIRECTOR DE OBRAS PUBLICAS

000071

ESTADO PRESUPUESTAL DE EGRESOS

HUEHUETÁN

ESTADO PRESUPUESTAL DE EGRESOS DEL PERIODO: Del 01/01/2024 al 31/12/2024

Clave Presupuestal Sub/Programa-Proyecto-Obra-Partida-Area / Concepto	Pto. Autorizado	ACUM. PERIODO ANTERIOR		MOVIMIENTOS DEL PERIODO							SALDOS ACTUALES			AVANCES	
				Modificaciones		Transferencias		Ejercido							
		Presup. Modif.	Ejercido Anterior	Ampliación	Reducción	Aumento	Disminución	Comprometido	Devengado	Ejercido	Pagado	Presup. Modif.	Ejercido	Saldo Disponible	% Fis.	% Financ.
FIN.: 2 DESARROLLO SOCIAL	0.00	0.00	0.00	0.00	0.00	4,526,817.04	1,435,961.45	0.00	0.00	0.00	3,183,636.55	3,183,636.55	3,183,636.55	0.00		
FUN.: 1 PROTECCION AMBIENTAL	0.00	0.00	0.00	0.00	0.00	351,960.45	0.00	0.00	0.00	0.00	351,960.45	351,960.45	351,960.45	0.00		
SFUN.: 3 ORDENACIÓN DE AGUAS RESIDUALES, DRENAJE Y ALCANTARILLADO	0.00	0.00	0.00	0.00	0.00	351,960.45	0.00	0.00	0.00	0.00	351,960.45	351,960.45	351,960.45	0.00		
LOC.: 0002 - VARIAS LOCALIDADES	0.00	0.00	0.00	0.00	0.00	351,960.45	0.00	0.00	0.00	0.00	351,960.45	351,960.45	351,960.45	0.00	100.00	100.00
12-05-P2404-6143-010000 PIM 2024 - P2404 - MANTENIMIENTO DEL SISTEMA DE DRENAJE Y ALCANTARILLADO	0.00	0.00	0.00	0.00	0.00	351,960.45	0.00	0.00	0.00	0.00	351,960.45	351,960.45	351,960.45	0.00	100.00	100.00
FUN.: 2 VIVIENDA Y SERVICIOS A LA COMUNIDAD	0.00	0.00	0.00	0.00	0.00	2,658,826.59	1,396,784.45	0.00	0.00	0.00	1,272,042.14	1,272,042.14	1,272,042.14	0.00		
SFUN.: 1 URBANIZACIÓN	0.00	0.00	0.00	0.00	0.00	1,858,826.59	1,200,000.00	0.00	0.00	0.00	658,826.59	658,826.59	658,826.59	0.00		
LOC.: 0002 - VARIAS LOCALIDADES	0.00	0.00	0.00	0.00	0.00	1,858,826.59	1,200,000.00	0.00	0.00	0.00	658,826.59	658,826.59	658,826.59	0.00		
12-07-P2403-6143-010000 PIM 2024 - P2403 - MANTENIMIENTO DE CALLES Y AVENIDAS (BACHEO)	0.00	0.00	0.00	0.00	0.00	600,000.00	600,000.00	0.00	0.00	0.00	0.00	0.00	0.00	0.00	100.00	--
12-07-P2403-6143-010000 PIM 2024 - P2403 - MANTENIMIENTO DE CALLES Y AVENIDAS (BACHEO)	0.00	0.00	0.00	0.00	0.00	600,000.00	600,000.00	0.00	0.00	0.00	0.00	0.00	0.00	0.00	--	--
12-07-P2405-6143-010000 PIM 2024 - P2405 - MANTENIMIENTO DE CALLES Y AVENIDAS (BACHEO)	0.00	0.00	0.00	0.00	0.00	658,826.59	0.00	0.00	0.00	0.00	658,826.59	658,826.59	658,826.59	0.00	100.00	100.00
SFUN.: 6 SERVICIOS COMUNALES	0.00	0.00	0.00	0.00	0.00	700,000.00	196,784.45	0.00	0.00	0.00	503,215.55	503,215.55	503,215.55	0.00		
LOC.: 0002 - VARIAS LOCALIDADES	0.00	0.00	0.00	0.00	0.00	700,000.00	196,784.45	0.00	0.00	0.00	503,215.55	503,215.55	503,215.55	0.00		
12-09-P2402-6143-010000 PIM 2024 - P2402 - MANTENIMIENTO DE PARQUES Y JARDINES	0.00	0.00	0.00	0.00	0.00	700,000.00	196,784.45	0.00	0.00	0.00	503,215.55	503,215.55	503,215.55	0.00	100.00	100.00
FUN.: 4 RECREACION, CULTURA Y OTRAS MANIFESTACIONES SOCIALES	0.00	0.00	0.00	0.00	0.00	100,000.00	33,431.03	0.00	0.00	0.00	66,568.97	66,568.97	66,568.97	0.00		
SFUN.: 1 DEPORTE Y RECREACIÓN	0.00	0.00	0.00	0.00	0.00	100,000.00	33,431.03	0.00	0.00	0.00	66,568.97	66,568.97	66,568.97	0.00		
LOC.: 0001 - CABECERA MUNICIPAL	0.00	0.00	0.00	0.00	0.00	100,000.00	33,431.03	0.00	0.00	0.00	66,568.97	66,568.97	66,568.97	0.00	100.00	100.00
12-03-P2405-6123-010000 PIM 2024 - P2405 - MANTENIMIENTO DE AUDITORIO MUNICIPAL Y ESPACIOS DEPORTIVOS	0.00	0.00	0.00	0.00	0.00	100,000.00	33,431.03	0.00	0.00	0.00	66,568.97	66,568.97	66,568.97	0.00	100.00	100.00
FUN.: 5 EDUCACION	0.00	0.00	0.00	0.00	0.00	1,500,000.00	6,766.00	0.00	0.00	0.00	1,493,234.00	1,493,234.00	1,493,234.00	0.00		
SFUN.: 6 EDUCACIÓN BÁSICA	0.00	0.00	0.00	0.00	0.00	1,500,000.00	6,766.00	0.00	0.00	0.00	1,493,234.00	1,493,234.00	1,493,234.00	0.00		
LOC.: 0002 - VARIAS LOCALIDADES	0.00	0.00	0.00	0.00	0.00	1,500,000.00	6,766.00	0.00	0.00	0.00	1,493,234.00	1,493,234.00	1,493,234.00	0.00		

H. AYUNTAMIENTO MUNICIPAL CONSTITUCIONAL DE HUEHUETÁN, CHIS 2024-2027 TESORERO MUNICIPAL

H. AYUNTAMIENTO MUNICIPAL CONSTITUCIONAL DE HUEHUETÁN, CHIS 2024-2027 PRESIDENTE MUNICIPAL

H. AYUNTAMIENTO MUNICIPAL CONSTITUCIONAL DE HUEHUETÁN, CHIS. 2024 - 2027 DIRECTOR DE OBRAS PÚBLICAS

000072

ESTADO PRESUPUESTAL DE EGRESOS

HUEHUETAN

ESTADO PRESUPUESTAL DE EGRESOS DEL PERIODO: Del 01/01/2024 al 31/12/2024

Clave Presupuestal SubPrograma-Proyecto- Obra-Partida-Area	Concepto	Pto. Autorizado	ADIM. PERIODO ANTERIOR		MOVIMIENTOS DEL PERIODO							SALDOS ACTUALES			AVANCES	
					Modificaciones		Transferencias		Ejercido							
			Presup. Modif.	Ejercido Anterior	Ampliación	Reducción	Aumento	Disminución	Comprometido	Devengado	Ejercido	Pagado	Presup. Modif.	Ejercido	Saldo Disponible	% Fis.	% Fin.
12-06-02201-6153-010000	FIM 2024.- F2101.- MANTENIMIENTO DE CAMINOS Y PUENTES	0.00	0.00	0.00	0.00	0.00	1,500,000.00	6,766.00	0.00	0.00	0.00	1,493,234.00	1,493,234.00	1,493,234.00	0.00	100.00	100.00
FF.: 1 AD ORDINARIOS PRODUCTOS FINANCIEROS DE AÑOS ANTERIORES		0.00	0.00	0.00	143,525.54	0.00	142,659.94	142,659.94	0.00	0.00	0.00	142,659.94	143,525.54	142,659.94	865.60		
PROG.: 01 SERVICIOS ADMINISTRATIVOS		0.00	0.00	0.00	143,525.54	0.00	138,538.80	142,659.94	0.00	0.00	0.00	138,538.80	138,404.40	138,538.80	865.60		
FIN.: 1 GOBIERNO		0.00	0.00	0.00	0.00	0.00	138,538.80	0.00	0.00	0.00	0.00	138,538.80	138,538.80	138,538.80	0.00		
FUN.: 3 COORDINACION DE LA POLITICA DE GOBIERNO		0.00	0.00	0.00	0.00	0.00	138,538.80	0.00	0.00	0.00	0.00	138,538.80	138,538.80	138,538.80	0.00		
SFUN.: 1 PRESIDENCIA / GUBERNATURA		0.00	0.00	0.00	0.00	0.00	138,538.80	0.00	0.00	0.00	0.00	138,538.80	138,538.80	138,538.80	0.00		
LOC.: 0001 - CABECERA MUNICIPAL		0.00	0.00	0.00	0.00	0.00	138,538.80	0.00	0.00	0.00	0.00	138,538.80	138,538.80	138,538.80	0.00	—	100.00
12-00-00000-3322-010200	OTROS SERVICIOS ESPECIALIZADOS	0.00	0.00	0.00	0.00	0.00	138,538.80	0.00	0.00	0.00	0.00	138,538.80	138,538.80	138,538.80	0.00		
FIN.: 4 OTRAS NO CLASIFICADAS EN FUNCIONES ANTERIORES		0.00	0.00	0.00	143,525.54	0.00	0.00	142,659.94	0.00	0.00	0.00	0.00	865.60	0.00	865.60		
FUN.: 2 TRANSFERENCIAS, PARTICIPACIONES Y APORTACIONES ENTRE DIFERENTES NIVELES Y		0.00	0.00	0.00	143,525.54	0.00	0.00	142,659.94	0.00	0.00	0.00	0.00	865.60	0.00	865.60		
SFUN.: 1 TRANSFERENCIAS ENTRE DIFERENTES NIVELES Y ORDENES DE GOBIERNO		0.00	0.00	0.00	143,525.54	0.00	0.00	142,659.94	0.00	0.00	0.00	0.00	865.60	0.00	865.60		
LOC.: 0001 - CABECERA MUNICIPAL		0.00	0.00	0.00	143,525.54	0.00	0.00	142,659.94	0.00	0.00	0.00	0.00	865.60	0.00	865.60		
10-00-00000-8111-001000	FONDO GENERAL DE PARTICIPACIONES	0.00	0.00	0.00	143,525.54	0.00	0.00	142,659.94	0.00	0.00	0.00	0.00	865.60	0.00	865.60	—	0.00
PROG.: 02 SERVICIOS PUBLICOS		0.00	0.00	0.00	0.00	0.00	4,121.14	0.00	0.00	0.00	0.00	4,121.14	4,121.14	4,121.14	0.00		
FIN.: 1 GOBIERNO		0.00	0.00	0.00	0.00	0.00	2,426.14	0.00	0.00	0.00	0.00	2,426.14	2,426.14	2,426.14	0.00		
FUN.: 7 ASUNTOS DE ORDEN PUBLICO Y DE SEGURIDAD INTERIOR		0.00	0.00	0.00	0.00	0.00	2,426.14	0.00	0.00	0.00	0.00	2,426.14	2,426.14	2,426.14	0.00		
SFUN.: 1 POLICIA		0.00	0.00	0.00	0.00	0.00	2,426.14	0.00	0.00	0.00	0.00	2,426.14	2,426.14	2,426.14	0.00		
LOC.: 0001 - CABECERA MUNICIPAL		0.00	0.00	0.00	0.00	0.00	2,426.14	0.00	0.00	0.00	0.00	2,426.14	2,426.14	2,426.14	0.00		

H. AYUNTAMIENTO MUNICIPAL CONSTITUCIONAL DE HUEHUETAN, CHIS 2024-2027 TESORERO MUNICIPAL

H. AYUNTAMIENTO MUNICIPAL CONSTITUCIONAL DE HUEHUETAN, CHIS 2024-2027 PRESIDENTE MUNICIPAL

H. AYUNTAMIENTO MUNICIPAL CONSTITUCIONAL DE HUEHUETAN, CHIS. 2024 - 2027 DIRECTOR DE OBRAS PUBLICAS

000073

ESTADO PRESUPUESTAL DE EGRESOS

HUEHUETAN

ESTADO PRESUPUESTAL DE EGRESOS DEL PERIODO: Del 01/01/2024 al 31/12/2024

Clave Presupuestal: Sist/Programa-Proyecto-Obra-Partida-Año / Concepto	Pto. Autorizado	ACUM. PERIODO ANTERIOR		MOVIMIENTOS DEL PERIODO								SALDOS ACTUALES			AVANCES	
				Modificaciones		Transferencias		Ejercido								
		Presup. Modif.	Ejercido Anterior	Ampliación	Reducción	Aumento	Disminución	Comprometido	Devengado	Ejercido	Pagado	Presup. Modif.	Ejercido	Saldo Disponible	% Pto.	% Ejerc.
01-00-00000-3171-020000 SERVICIO DE CONDUCCIÓN DE SEÑALES ANALÓGICAS Y DIGITALES	0.00	0.00	0.00	0.00	0.00	2,426.14	0.00	0.00	0.00	0.00	2,426.14	2,426.14	2,426.14	0.00	—	100.00
FIN.: 2 DESARROLLO SOCIAL	0.00	0.00	0.00	0.00	0.00	1,200.00	0.00	0.00	0.00	0.00	1,200.00	1,200.00	1,200.00	0.00		
FUN.: 2 VIVIENDA Y SERVICIOS A LA COMUNIDAD	0.00	0.00	0.00	0.00	0.00	1,200.00	0.00	0.00	0.00	0.00	1,200.00	1,200.00	1,200.00	0.00		
SFUN.: 3 ABASTECIMIENTO DE AGUA	0.00	0.00	0.00	0.00	0.00	1,200.00	0.00	0.00	0.00	0.00	1,200.00	1,200.00	1,200.00	0.00		
LOC.: 0001 - CABECERA MUNICIPAL	0.00	0.00	0.00	0.00	0.00	1,200.00	0.00	0.00	0.00	0.00	1,200.00	1,200.00	1,200.00	0.00		
03-40-00000-3571-020000 MANTENIMIENTO Y CONSERVACIÓN DE MAQUINARIA Y EQUIPO	0.00	0.00	0.00	0.00	0.00	1,200.00	0.00	0.00	0.00	0.00	1,200.00	1,200.00	1,200.00	0.00	—	100.00
FIN.: 3 DESARROLLO ECONÓMICO	0.00	0.00	0.00	0.00	0.00	495.00	0.00	0.00	0.00	0.00	495.00	495.00	495.00	0.00		
FUN.: 2 AGROPECUARIA, SILVICULTURA, PESCA Y CAZA	0.00	0.00	0.00	0.00	0.00	495.00	0.00	0.00	0.00	0.00	495.00	495.00	495.00	0.00		
SFUN.: 1 AGROPECUARIA	0.00	0.00	0.00	0.00	0.00	495.00	0.00	0.00	0.00	0.00	495.00	495.00	495.00	0.00		
LOC.: 0001 - CABECERA MUNICIPAL	0.00	0.00	0.00	0.00	0.00	495.00	0.00	0.00	0.00	0.00	495.00	495.00	495.00	0.00		
12-00-00000-2471-021000 ARTÍCULOS METÁLICOS PARA LA CONSTRUCCIÓN	0.00	0.00	0.00	0.00	0.00	495.00	0.00	0.00	0.00	0.00	495.00	495.00	495.00	0.00	—	100.00
FF.: AE ORDINARIOS PRODUCTOS FINANCIEROS AÑO EN CURSO	0.00	0.00	0.00	1,979.93	0.00	0.00	0.00	0.00	0.00	0.00	0.00	1,979.93	0.00	1,979.93		
PROG.: 01 SERVICIOS ADMINISTRATIVOS	0.00	0.00	0.00	1,979.93	0.00	0.00	0.00	0.00	0.00	0.00	0.00	1,979.93	0.00	1,979.93		
FIN.: 4 OTRAS NO CLASIFICADAS EN FUNCIONES ANTERIORES	0.00	0.00	0.00	1,979.93	0.00	0.00	0.00	0.00	0.00	0.00	0.00	1,979.93	0.00	1,979.93		
FUN.: 2 TRANSFERENCIAS, PARTICIPACIONES Y APORTACIONES ENTRE DIFERENTES NIVELES Y	0.00	0.00	0.00	1,979.93	0.00	0.00	0.00	0.00	0.00	0.00	0.00	1,979.93	0.00	1,979.93		
SFUN.: 1 TRANSFERENCIAS ENTRE DIFERENTES NIVELES Y ORDENES DE GOBIERNO	0.00	0.00	0.00	1,979.93	0.00	0.00	0.00	0.00	0.00	0.00	0.00	1,979.93	0.00	1,979.93		
LOC.: 0001 - CABECERA MUNICIPAL	0.00	0.00	0.00	1,979.93	0.00	0.00	0.00	0.00	0.00	0.00	0.00	1,979.93	0.00	1,979.93		
10-40-00000-8171-011000 FONDO GENERAL DE PARTICIPACIONES	0.00	0.00	0.00	1,979.93	0.00	0.00	0.00	0.00	0.00	0.00	0.00	1,979.93	0.00	1,979.93	—	0.00

H. AYUNTAMIENTO MUNICIPAL CONSTITUCIONAL DE HUEHUETAN, CHIS 2024-2027 TESORERO MUNICIPAL

H. AYUNTAMIENTO MUNICIPAL CONSTITUCIONAL DE HUEHUETAN, CHIS 2024-2027 PRESIDENTE MUNICIPAL

H. AYUNTAMIENTO MUNICIPAL CONSTITUCIONAL DE HUEHUETAN, CHIS. 2024 - 2027 DIRECTOR DE OBRAS PUBLICAS

70000

ESTADO PRESUPUESTAL DE EGRESOS

HUEHUETAN

ESTADO PRESUPUESTAL DE EGRESOS DEL PERIODO: Del 01/01/2024 al 31/12/2024

Clave Presupuestal / SubPrograma-Proyecto-Obra-Partida-Anio / Concepto	Pto. Autorizado	ACUM. PERIODO ANTERIOR		MOVIMIENTOS DEL PERIODO							SALDOS ACTUALES			AVANCES	
				Modificaciones		Transferencias		Ejercido							
		Presup. Modif.	Ejercido Anterior	Ampliación	Reducción	Aumento	Disminución	Comprometido	Devengado	Pagado	Presup. Modif.	Ejercido	Saldo Disponible	% Fis.	% Finan.
FF.: EA FAISMUN AÑO EN CURSO	92,968,657.00	0.00	0.00	6,435,378.00	0.00	89,382,035.00	89,382,035.00	0.00	0.00	0.00	89,382,035.00	89,382,035.00	89,382,035.00	0.00	
PROG.: 01 SERVICIOS ADMINISTRATIVOS	92,968,657.00	0.00	0.00	6,435,378.00	0.00	0.00	89,382,035.00	0.00	0.00	0.00	0.00	0.00	0.00	0.00	
FIN.: 4 OTRAS NO CLASIFICADAS EN FUNCIONES ANTERIORES	92,968,657.00	0.00	0.00	6,435,378.00	0.00	0.00	89,382,035.00	0.00	0.00	0.00	0.00	0.00	0.00	0.00	
FUN.: 2 TRANSFERENCIAS, PARTICIPACIONES Y APORTACIONES ENTRE DIFERENTES NIVELES Y	92,968,657.00	0.00	0.00	6,435,378.00	0.00	0.00	89,382,035.00	0.00	0.00	0.00	0.00	0.00	0.00	0.00	
SFUN.: 1 TRANSFERENCIAS ENTRE DIFERENTES NIVELES Y ORDENES DE GOBIERNO	92,968,657.00	0.00	0.00	6,435,378.00	0.00	0.00	89,382,035.00	0.00	0.00	0.00	0.00	0.00	0.00	0.00	
LOC.: 0001 - CABECERA MUNICIPAL	92,968,657.00	0.00	0.00	6,435,378.00	0.00	0.00	89,382,035.00	0.00	0.00	0.00	0.00	0.00	0.00	0.00	
10-00-90000-9921-010001 FONDO DE APORTACIONES PARA LA INFRAESTRUCTURA SOCIAL MUNICIPAL. (FAISMUN)	92,968,657.00	0.00	0.00	6,435,378.00	0.00	0.00	89,382,035.00	0.00	0.00	0.00	0.00	0.00	0.00	0.00	— —
PROG.: AS AGUA Y SANEAMIENTO	0.00	0.00	0.00	0.00	0.00	9,391,619.26	0.00	0.00	0.00	0.00	9,391,619.26	9,391,619.26	9,391,619.26	0.00	
FIN.: 2 DESARROLLO SOCIAL	0.00	0.00	0.00	0.00	0.00	9,391,619.26	0.00	0.00	0.00	0.00	9,391,619.26	9,391,619.26	9,391,619.26	0.00	
FUN.: 2 VIVIENDA Y SERVICIOS A LA COMUNIDAD	0.00	0.00	0.00	0.00	0.00	9,391,619.26	0.00	0.00	0.00	0.00	9,391,619.26	9,391,619.26	9,391,619.26	0.00	
SFUN.: 3 ABASTECIMIENTO DE AGUA	0.00	0.00	0.00	0.00	0.00	9,391,619.26	0.00	0.00	0.00	0.00	9,391,619.26	9,391,619.26	9,391,619.26	0.00	
LOC.: 0020 - CANTON LA UNIDAD	0.00	0.00	0.00	0.00	0.00	4,536,249.74	0.00	0.00	0.00	0.00	4,536,249.74	4,536,249.74	4,536,249.74	0.00	
09-06-E2412-6143-010020 FISM 2024 - E2412 - REHABILITACION DEL SISTEMA DE AGUA ENTUBADA EN CANTON LA UNIDAD	0.00	0.00	0.00	0.00	0.00	4,536,249.74	0.00	0.00	0.00	0.00	4,536,249.74	4,536,249.74	4,536,249.74	0.00	100.00 100.00
LOC.: 0059 - BARRIO SAN JACINTO	0.00	0.00	0.00	0.00	0.00	338,470.33	0.00	0.00	0.00	0.00	338,470.33	338,470.33	338,470.33	0.00	
32-06-E2417-6143-010059 FISM 2024 - E2417 - REHABILITACIÓN DE RED DE DRENAJE SANITARIO EN 5A. AVENIDA NORTE ENTRE 7A. CALLE ORIENTE Y ESC. SEC TECNICA NUM. 25 (CABECERA MUNICIPAL)	0.00	0.00	0.00	0.00	0.00	338,470.33	0.00	0.00	0.00	0.00	338,470.33	338,470.33	338,470.33	0.00	100.00 100.00
LOC.: 0065 - CANTON LINDA VISTA	0.00	0.00	0.00	0.00	0.00	2,490,738.66	0.00	0.00	0.00	0.00	2,490,738.66	2,490,738.66	2,490,738.66	0.00	

H. AYUNTAMIENTO MUNICIPAL
CONSTITUCIONAL DE HUEHUETAN, CHIS
2024-2027
TESORERO MUNICIPAL

H. AYUNTAMIENTO MUNICIPAL
CONSTITUCIONAL DE HUEHUETAN, CHIS
2024-2027
PRESIDENTE MUNICIPAL

H. AYUNTAMIENTO MUNICIPAL
CONSTITUCIONAL DE HUEHUETAN, CHIS.
2024 - 2027
DIRECTOR DE
OBRAS PUBLICAS

000075

ESTADO PRESUPUESTAL DE EGRESOS

HUEHUETAN

ESTADO PRESUPUESTAL DE EGRESOS DEL PERIODO: Del 01/01/2024 al 31/12/2024

Clave Presupuestal SubPrograma-Proyecto- Obra-Partida-Area	Concepto	Pto. Autorizado	ACUM. PERIODO ANTERIOR		MOVIMIENTOS DEL PERIODO								SALDOS ACTUALES			AVANCES	
					Modificaciones		Transferencias		Ejercido								
			Presup. Modif.	Ejercido Anterior	Ampliación	Reducción	Aumento	Disminución	Comprometido	Devengado	Ejercido	Pagado	Presup. Modif.	Ejercido	Saldo Disponible	% Fis.	% Fman.
03-05-E2404-6143-010000	FISM 2024.- E2404.- REHABILITACION DEL SISTEMA DE AGUA ENTUBADA EN CANTON LINDA VISTA	0.00	0.00	0.00	0.00	0.00	2,410,738.95	0.00	0.00	0.00	0.00	2,410,738.95	2,410,738.95	2,410,738.95	0.00	100.00	100.00
LOC.: 0004 - BARRIO SAN AGUSTIN		0.00	0.00	0.00	0.00	0.00	2,105,180.53	0.00	0.00	0.00	0.00	2,105,180.53	2,105,180.53	2,105,180.53	0.00	100.00	100.00
11-01-E2404-6141-010000	FISM 2024.- E2404.- CONSTRUCCION DE ESTRENPLUVIAL EN AV. CENTRAL PONIENTE ENTRE 16 PRIN SUR Y 8 AV. SUR	0.00	0.00	0.00	0.00	0.00	2,105,180.53	0.00	0.00	0.00	0.00	2,105,180.53	2,105,180.53	2,105,180.53	0.00		
PROG. : UR URBANIZACIÓN		0.00	0.00	0.00	0.00	0.00	60,000,415.74	0.00	0.00	0.00	0.00	60,000,415.74	60,000,415.74	60,000,415.74	0.00		
FIN.: 2 DESARROLLO SOCIAL		0.00	0.00	0.00	0.00	0.00	60,000,415.74	0.00	0.00	0.00	0.00	60,000,415.74	60,000,415.74	60,000,415.74	0.00		
FUN.: 2 VIVIENDA Y SERVICIOS A LA COMUNIDAD		0.00	0.00	0.00	0.00	0.00	60,000,415.74	0.00	0.00	0.00	0.00	60,000,415.74	60,000,415.74	60,000,415.74	0.00		
SFUN.: 1 URBANIZACIÓN		0.00	0.00	0.00	0.00	0.00	60,000,415.74	0.00	0.00	0.00	0.00	60,000,415.74	60,000,415.74	60,000,415.74	0.00		
LOC.: 0001 - CABECERA MUNICIPAL		0.00	0.00	0.00	0.00	0.00	366,468.03	0.00	0.00	0.00	0.00	366,468.03	366,468.03	366,468.03	0.00		
18-04-FUR07-6143-010000	MANTENIMIENTO DE GUARNICIONES EN CALLE 20A AV ENTRE 1 PTE NORTE Y CARRETERA A HUEHUETAN	0.00	0.00	0.00	0.00	0.00	215,804.11	0.00	0.00	0.00	0.00	215,804.11	215,804.11	215,804.11	0.00	100.00	100.00
20-05-FUR06-6153-010000	REHABILITACION DE CALLE CON CONCRETO ASFALTICO (BACHEO) TRAMO DESVIO ESTACION HUEHUETAN A PARQUE GUAYABITA DEL KM 0+000 AL KM 1+419	0.00	0.00	0.00	0.00	0.00	352,663.92	0.00	0.00	0.00	0.00	352,663.92	352,663.92	352,663.92	0.00	100.00	100.00
LOC.: 0003 - HUEHUETAN ESTACION		0.00	0.00	0.00	0.00	0.00	171,953.46	0.00	0.00	0.00	0.00	171,953.46	171,953.46	171,953.46	0.00		
18-04-FUR08-6143-010000	MANTENIMIENTO DE GUARNICIONES EN CALLES PRINCIPALES DE HUEHUETAN ESTACION PRIMER TRAMO SOBRE CALZADA JUAREZ DEL 0+000	0.00	0.00	0.00	0.00	0.00	171,953.46	0.00	0.00	0.00	0.00	171,953.46	171,953.46	171,953.46	0.00	100.00	100.00
LOC.: 0005 - CANTON TOLIMAN		0.00	0.00	0.00	0.00	0.00	1,853,535.68	0.00	0.00	0.00	0.00	1,853,535.68	1,853,535.68	1,853,535.68	0.00		
20-01-E2402-6154-010000	FISM 2024.- E2402.- PAVIMENTACION DE CALLES CON CONCRETO HIDRO EN CANTON TOLIMAN	0.00	0.00	0.00	0.00	0.00	1,853,535.68	0.00	0.00	0.00	0.00	1,853,535.68	1,853,535.68	1,853,535.68	0.00	100.00	100.00
LOC.: 0007 - CANTON VILLAHERMOSA		0.00	0.00	0.00	0.00	0.00	1,458,548.72	0.00	0.00	0.00	0.00	1,458,548.72	1,458,548.72	1,458,548.72	0.00		

H. AYUNTAMIENTO MUNICIPAL
CONSTITUCIONAL DE HUEHUETAN, CHIS
2024-2027
TESORERO MUNICIPAL

H. AYUNTAMIENTO MUNICIPAL
CONSTITUCIONAL DE HUEHUETAN, CHIS
2024-2027
SECRETARIO MUNICIPAL

H. AYUNTAMIENTO MUNICIPAL
CONSTITUCIONAL DE HUEHUETAN, CHIS.
2024 - 2027
DIRECTOR DE
OBRAS PUBLICAS

000076

ESTADO PRESUPUESTAL DE EGRESOS

HUEHUETAN

ESTADO PRESUPUESTAL DE EGRESOS DEL PERIODO: Del 01/01/2024 al 31/12/2024

Clave Presupuestal SubPrograma-Proyecto-Obra-Partida-Area	Concepto	Pto. Autorizado	ACUM. PERIODO ANTERIOR		MOVIMIENTOS DEL PERIODO								SALDOS ACTUALES			AVANCES	
			Presup. Modif.	Erogado Anterior	Modificaciones: Ampliación	Modificaciones: Reducción	Transferencias: Aumento	Transferencias: Disminución	Erogado: Comprometido	Erogado: Devengado	Erogado: Ejercido	Erogado: Pagado	Presup. Modif.	Erogado	Saldo Disponible	% Fis.	% Finan.
24-01-E2420-6151-010900	FISM 2024.- E2420.- CONSTRUCCION DE CAMINO CON CONCRETO MIXTO EN CANTON VILLAHERMOSA	0.00	0.00	0.00	0.00	0.00	1,468,548.72	0.00	0.00	0.00	0.00	1,468,548.72	1,468,548.72	1,468,548.72	0.00	100.00	100.00
LOC.: 0011 - CANTON SANTA ELENA		0.00	0.00	0.00	0.00	0.00	1,523,229.84	0.00	0.00	0.00	0.00	1,523,229.84	1,523,229.84	1,523,229.84	0.00		
20-01-E2413-6151-010900	FISM 2024.- E2413.- CONSTRUCCION DE CAMINO CON CONCRETO MIXTO EN LA LOCALIDAD CANTON SANTA ELENA FRACCION "SAN ANTONIO"	0.00	0.00	0.00	0.00	0.00	1,523,229.84	0.00	0.00	0.00	0.00	1,523,229.84	1,523,229.84	1,523,229.84	0.00	100.00	100.00
LOC.: 0014 - CANTON LA ESTRELLA		0.00	0.00	0.00	0.00	0.00	2,187,776.75	0.00	0.00	0.00	0.00	2,187,776.75	2,187,776.75	2,187,776.75	0.00		
28-01-E2408-6151-010900	FISM 2024.- E2408.- CONSTRUCCION DE PUENTE PEATONAL EN CANTON LA ESTRELLA	0.00	0.00	0.00	0.00	0.00	2,187,776.75	0.00	0.00	0.00	0.00	2,187,776.75	2,187,776.75	2,187,776.75	0.00	100.00	100.00
LOC.: 0017 - EJIDO CHAMULAPITA		0.00	0.00	0.00	0.00	0.00	7,972,214.60	0.00	0.00	0.00	0.00	7,972,214.60	7,972,214.60	7,972,214.60	0.00		
20-01-E2419-6151-010900	FISM 2024.- E2419.- PAVIMENTACION DE CALLE CON CONCRETO HIDRAULICO EN (CHAMULAPITA)	0.00	0.00	0.00	0.00	0.00	1,473,568.97	0.00	0.00	0.00	0.00	1,473,568.97	1,473,568.97	1,473,568.97	0.00	100.00	100.00
20-01-FUR03-6151-010900	CONSTRUCCION DE CALLE CON CONCRETO HIDRAULICO EN CHAMULAPITA	0.00	0.00	0.00	0.00	0.00	6,598,645.63	0.00	0.00	0.00	0.00	6,598,645.63	6,598,645.63	6,598,645.63	0.00	100.00	100.00
LOC.: 0018 - EJIDO 6 DE ABRIL		0.00	0.00	0.00	0.00	0.00	1,688,249.84	0.00	0.00	0.00	0.00	1,688,249.84	1,688,249.84	1,688,249.84	0.00		
24-01-E2405-6151-010900	FISM 2024.- E2405.- CONSTRUCCION DE CAMINO CON CONCRETO MIXTO EN EJIDO 6 DE ABRIL	0.00	0.00	0.00	0.00	0.00	1,688,249.84	0.00	0.00	0.00	0.00	1,688,249.84	1,688,249.84	1,688,249.84	0.00	100.00	100.00
LOC.: 0020 - CANTON LA UNIDAD		0.00	0.00	0.00	0.00	0.00	1,416,360.00	0.00	0.00	0.00	0.00	1,416,360.00	1,416,360.00	1,416,360.00	0.00		
65-05-FUR01-6153-010900	MANTENIMIENTO DE CAMINO RURAL TRAMO UNIDAD A CHAMULAPITA	0.00	0.00	0.00	0.00	0.00	1,416,360.00	0.00	0.00	0.00	0.00	1,416,360.00	1,416,360.00	1,416,360.00	0.00	100.00	100.00
LOC.: 0024 - CANTON EL CARMEN		0.00	0.00	0.00	0.00	0.00	1,889,766.76	0.00	0.00	0.00	0.00	1,889,766.76	1,889,766.76	1,889,766.76	0.00		
28-01-E2403-6151-010900	FISM 2024.- E2403.- CONSTRUCCION DE PUENTE VEHICULAR DE 12.00 M X 3.50 M EN CANTON EL CARMEN	0.00	0.00	0.00	0.00	0.00	1,889,766.76	0.00	0.00	0.00	0.00	1,889,766.76	1,889,766.76	1,889,766.76	0.00	100.00	100.00
LOC.: 0026 - EJIDO GUADALUPE		0.00	0.00	0.00	0.00	0.00	3,522,490.71	0.00	0.00	0.00	0.00	3,522,490.71	3,522,490.71	3,522,490.71	0.00		

H. AYUNTAMIENTO MUNICIPAL
CONSTITUCIONAL DE HUEHUETAN, CHIS
2024-2027
TESORERO MUNICIPAL

H. AYUNTAMIENTO MUNICIPAL
CONSTITUCIONAL DE HUEHUETAN, CHIS
2024-2027

H. AYUNTAMIENTO MUNICIPAL
CONSTITUCIONAL DE HUEHUETAN, CHIS.
2024 - 2027
DIRECTOR DE
OBRAS PUBLICAS

000077

ESTADO PRESUPUESTAL DE EGRESOS

HUEHUETAN

ESTADO PRESUPUESTAL DE EGRESOS DEL PERIODO: Del 01/01/2024 al 31/12/2024

Clave Presupuestal: SubPrograma-Proyecto-Obra-Partida-Area	Concepto	Pto. Autorizado	ACUM. PERIODO ANTERIOR		MOVIMIENTOS DEL PERIODO								SALDOS ACTUALES			AVANCES	
					Modificaciones		Transferencias		Erogado								
			Presup. Modif.	Erogado Anterior	Ampliación	Reducción	Aumento	Disminución	Comprometido	Devengado	Ejercido	Pagado	Presup. Modif.	Erogado	Saldo Disponible	% Fis.	% Fin.
02-02-E2423-6144-010900	FISM 2024.- E2423.- AMPLIACION DE DE RED DE ENERGIA ELECTRICA EN EJIDO GUADALUPE (BARRIO LOS CERRITOS)	0.00	0.00	0.00	0.00	0.00	1,451,778.40	0.00	0.00	0.00	0.00	1,451,778.40	1,451,778.40	1,451,778.40	0.00	100.00	100.00
20-01-E2426-6151-010900	FISM 2024.- E2426.- PAVIMENTACION DE CALLES CON CONCRETO HIDRAULICO EN EJIDO GUADALUPE	0.00	0.00	0.00	0.00	0.00	2,070,712.31	0.00	0.00	0.00	0.00	2,070,712.31	2,070,712.31	2,070,712.31	0.00	100.00	100.00
LOC.: 0032 - CANTON EL TIVOLI		0.00	0.00	0.00	0.00	0.00	3,207,083.58	0.00	0.00	0.00	0.00	3,207,083.58	3,207,083.58	3,207,083.58	0.00		
24-01-E2415-6151-010900	FISM 2024.- E2415.- CONSTRUCCION DE CAMINO CON CONCRETO MIXTO EN TRAMOS AISLADOS DEL CANTON EL TIVOLI	0.00	0.00	0.00	0.00	0.00	3,207,083.58	0.00	0.00	0.00	0.00	3,207,083.58	3,207,083.58	3,207,083.58	0.00	100.00	100.00
LOC.: 0035 - EJIDO TEPEHUITZ		0.00	0.00	0.00	0.00	0.00	3,024,000.00	0.00	0.00	0.00	0.00	3,024,000.00	3,024,000.00	3,024,000.00	0.00		
26-01-FUR04-6151-010900	CONSTRUCCION DE CALLE CON CONCRETO HIDRAULICO EN TEPEHUITZ	0.00	0.00	0.00	0.00	0.00	3,024,000.00	0.00	0.00	0.00	0.00	3,024,000.00	3,024,000.00	3,024,000.00	0.00	100.00	100.00
LOC.: 0041 - BARRIO LAS BRISAS		0.00	0.00	0.00	0.00	0.00	1,987,327.42	0.00	0.00	0.00	0.00	1,987,327.42	1,987,327.42	1,987,327.42	0.00		
26-01-E2405-6151-010900	FISM 2024.- E2405.- PAVIMENTACION DE CALLE CON CONCRETO MIXTO EN BARRIO LAS BRISAS	0.00	0.00	0.00	0.00	0.00	1,987,327.42	0.00	0.00	0.00	0.00	1,987,327.42	1,987,327.42	1,987,327.42	0.00	100.00	100.00
LOC.: 0051 - CANTON EL BUCARO		0.00	0.00	0.00	0.00	0.00	3,760,895.77	0.00	0.00	0.00	0.00	3,760,895.77	3,760,895.77	3,760,895.77	0.00		
24-01-E2411-6151-010900	FISM 2024.- E2411.- CONSTRUCCION DE CAMINO CON CONCRETO MIXTO EN CANTON EL BUCARO	0.00	0.00	0.00	0.00	0.00	3,306,578.90	0.00	0.00	0.00	0.00	3,306,578.90	3,306,578.90	3,306,578.90	0.00	100.00	100.00
24-01-E2428-6151-010900	FISM 2024.- E2428.- CONSTRUCCION DE CAMINO CON CONCRETO MIXTO EN CANTON EL BUCARO (SEGUNDA ETAPA)	0.00	0.00	0.00	0.00	0.00	454,316.87	0.00	0.00	0.00	0.00	454,316.87	454,316.87	454,316.87	0.00	100.00	100.00
LOC.: 0052 - CANTON EL CAIRO		0.00	0.00	0.00	0.00	0.00	1,995,130.04	0.00	0.00	0.00	0.00	1,995,130.04	1,995,130.04	1,995,130.04	0.00		
24-01-E2421-6151-010900	FISM 2024.- E2421.- CONSTRUCCION DE CAMINO CON CONCRETO MIXTO EN TRAMOS AISLADOS EN CANTON EL CAIRO	0.00	0.00	0.00	0.00	0.00	1,995,130.04	0.00	0.00	0.00	0.00	1,995,130.04	1,995,130.04	1,995,130.04	0.00	100.00	100.00
LOC.: 0061 - CANTON GIBRALTAR		0.00	0.00	0.00	0.00	0.00	2,198,725.14	0.00	0.00	0.00	0.00	2,198,725.14	2,198,725.14	2,198,725.14	0.00		

H. AYUNTAMIENTO MUNICIPAL
CONSTITUCIONAL DE HUEHUETAN, CHIS
2024-2027
TESORERO MUNICIPAL

H. AYUNTAMIENTO MUNICIPAL
CONSTITUCIONAL DE HUEHUETAN, CHIS
2024-2027
PRESIDENTE MUNICIPAL

H. AYUNTAMIENTO MUNICIPAL
CONSTITUCIONAL DE HUEHUETAN, CHIS.
2024 - 2027
DIRECTOR DE
OBRAS PUBLICAS

000078

ESTADO PRESUPUESTAL DE EGRESOS

HUEHUETAN

ESTADO PRESUPUESTAL DE EGRESOS DEL PERIODO: Del 01/01/2024 al 31/12/2024

Clave Presupuestal SubPrograma-Proyecto-Obra-Partida-Area	Concepto	Pto. Autorizado	ACUM. PERIODO ANTERIOR		MOVIMIENTOS DEL PERIODO								SALDOS ACTUALES			AVANCES	
					Modificaciones		Transferencias		Erogado								
			Presup. Modif.	Erogado Anterior	Ampliación	Reducción	Aumento	Disminución	Comprometido	Devengado	Ejercido	Pagado	Presup. Modif.	Erogado	Saldo Disponible	% Fis.	% Finan.
24-01-E2407-6151-010900	FISM 2024.- E2407.- CONSTRUCCION DE CAMINO CON CONCRETO HIDRAULICO EN CANTON GIBRALTAR	0.00	0.00	0.00	0.00	0.00	2,198,725.14	0.00	0.00	0.00	0.00	2,198,725.14	2,198,725.14	2,198,725.14	0.00	100.00	100.00
LOC.: 0065 - BARRIO ESQUIPULAS		0.00	0.00	0.00	0.00	0.00	1,984,592.76	0.00	0.00	0.00	0.00	1,984,592.76	1,984,592.76	1,984,592.76	0.00		
29-01-E2422-6151-010900	FISM 2024.- E2422.- CONSTRUCCION DE PUENTE VEHICULAR DE 6 MTS X 7 MTS EN BARRIO ESQUIPULAS	0.00	0.00	0.00	0.00	0.00	1,984,592.76	0.00	0.00	0.00	0.00	1,984,592.76	1,984,592.76	1,984,592.76	0.00	100.00	100.00
LOC.: 0068 - BARRIO SANTO DOMINGO, HUEHUETAN P		0.00	0.00	0.00	0.00	0.00	2,987,570.86	0.00	0.00	0.00	0.00	2,987,570.86	2,987,570.86	2,987,570.86	0.00		
20-01-E2416-6151-010900	FISM 2024.- E2416.- PAVIMENTACION DE CALLE CON CONCRETO HIDRAULICO EN 5A. PONIENTE (BARRIO SANTO DOMINGO (CABECERA MUNICIPAL)	0.00	0.00	0.00	0.00	0.00	1,561,931.02	0.00	0.00	0.00	0.00	1,561,931.02	1,561,931.02	1,561,931.02	0.00	100.00	100.00
20-01-E2424-6151-010900	FISM 2024.- E2424.- PAVIMENTACION DE CALLE CON CONCRETO HIDRAULICO EN 5A. CALLE PONIENTE ENTRE 4A. AVENIDA NORTE Y CALLEJON INNOMINADO BARRIO SANTO DOMINGO (CABECERA MUNICIPAL)	0.00	0.00	0.00	0.00	0.00	1,425,639.84	0.00	0.00	0.00	0.00	1,425,639.84	1,425,639.84	1,425,639.84	0.00	100.00	100.00
LOC.: 0069 - BARRIO SAN PEDRO		0.00	0.00	0.00	0.00	0.00	5,602,347.95	0.00	0.00	0.00	0.00	5,602,347.95	5,602,347.95	5,602,347.95	0.00		
33-01-E2414-6151-010900	FISM 2024.- E2414.- CONSTRUCCION DE INFRAESTRUCTURA CICLISTA (CICLOVIA)	0.00	0.00	0.00	0.00	0.00	5,602,347.95	0.00	0.00	0.00	0.00	5,602,347.95	5,602,347.95	5,602,347.95	0.00	100.00	100.00
LOC.: 0070 - CANTON CHAMULAPA		0.00	0.00	0.00	0.00	0.00	1,628,126.83	0.00	0.00	0.00	0.00	1,628,126.83	1,628,126.83	1,628,126.83	0.00		
20-01-E2425-6151-010900	FISM 2024.- E2425.- CONSTRUCCION DE CALLES CON CONCRETO HIDRAULICO EN CANTON CHAMULAPA	0.00	0.00	0.00	0.00	0.00	1,628,126.83	0.00	0.00	0.00	0.00	1,628,126.83	1,628,126.83	1,628,126.83	0.00	100.00	100.00
LOC.: 0072 - CANTON INTERLOMAS		0.00	0.00	0.00	0.00	0.00	1,700,226.78	0.00	0.00	0.00	0.00	1,700,226.78	1,700,226.78	1,700,226.78	0.00		
20-01-E2401-6151-010900	FISM 2024.- E2401.- CONSTRUCCION DE CAMINO CON CONCRETO MIXTO EN TRAMOS AISLADOS EN CANTON INTERLOMAS	0.00	0.00	0.00	0.00	0.00	1,700,226.78	0.00	0.00	0.00	0.00	1,700,226.78	1,700,226.78	1,700,226.78	0.00	100.00	100.00
LOC.: 0073 - CANTON CUCUILLO		0.00	0.00	0.00	0.00	0.00	859,462.88	0.00	0.00	0.00	0.00	859,462.88	859,462.88	859,462.88	0.00		

H. AYUNTAMIENTO MUNICIPAL
CONSTITUCIONAL DE HUEHUETAN, CHIS
2024-2027
TESORERO MUNICIPAL

H. AYUNTAMIENTO MUNICIPAL
CONSTITUCIONAL DE HUEHUETAN, CHIS
2024-2027
PRESIDENTE MUNICIPAL

H. AYUNTAMIENTO MUNICIPAL
CONSTITUCIONAL DE HUEHUETAN, CHIS.
2024 - 2027
DIRECTOR DE
OBRAS PUBLICAS

000079

ESTADO PRESUPUESTAL DE EGRESOS

HUEHUETAN

ESTADO PRESUPUESTAL DE EGRESOS DEL PERIODO: Del 01/01/2024 al 31/12/2024

Clave Presupuestal SubPrograma-Proyecto-Obra-Partida-Area	Concepto	Pto. Autorizado	ACUM. PERIODO ANTERIOR		MOVIMIENTOS DEL PERIODO								SALDOS ACTUALES			AVANCES	
					Modificaciones		Transferencias		Erogado								
			Presup. Modif.	Erogado Anterior	Ampliación	Reducción	Aumento	Disminución	Comprometido	Devengado	Ejercido	Pagado	Presup. Modif.	Erogado	Saldo Disponible	% Fis.	% Finan.
20-01-E2427-6151-010900	FISM 2024.- E2427.- CONSTRUCCION DE CAMINO CON CONCRETO MIXTO EN CANTON CUQUILLO	0.00	0.00	0.00	0.00	0.00	859,462.88	0.00	0.00	0.00	0.00	859,462.88	859,462.88	859,462.88	0.00	100.00	100.00
LOC.: 0082 - BARRIO GUADALUPE ESTACION FFCC		0.00	0.00	0.00	0.00	0.00	1,114,333.76	0.00	0.00	0.00	0.00	1,114,333.76	1,114,333.76	1,114,333.76	0.00		
20-01-E2410-6151-010900	FISM 2024.- E2410.- PAVIMENTACION DE CALLE CON CONCRETO HIDRAULICO EN CALLE PIPILA ENTRE AV. PANAMERICANA Y AV. ZARAGOZA , HUEHUETAN ESTACION FF CC	0.00	0.00	0.00	0.00	0.00	1,114,333.76	0.00	0.00	0.00	0.00	1,114,333.76	1,114,333.76	1,114,333.76	0.00	100.00	100.00
LOC.: 0085 - CANTON PROGRESO		0.00	0.00	0.00	0.00	0.00	1,500,059.71	0.00	0.00	0.00	0.00	1,500,059.71	1,500,059.71	1,500,059.71	0.00		
24-01-E2418-6151-010900	FISM 2024.- E2418.- CONSTRUCCION DE CAMINO CON CONCRETO MIXTO EN CANTON PROGRESO	0.00	0.00	0.00	0.00	0.00	1,500,059.71	0.00	0.00	0.00	0.00	1,500,059.71	1,500,059.71	1,500,059.71	0.00	100.00	100.00
LOC.: 0086 - LAZARO CARDENAS DEL BAJO		0.00	0.00	0.00	0.00	0.00	3,097,817.87	0.00	0.00	0.00	0.00	3,097,817.87	3,097,817.87	3,097,817.87	0.00		
65-01-FUR02-6121-010900	CONSTRUCCION DE TECHADO EN ESPACIO MULTIDEPORTIVO Y BIENES PUBLICO EN LAZARO CARDENAS DEL BAJO	0.00	0.00	0.00	0.00	0.00	3,097,817.87	0.00	0.00	0.00	0.00	3,097,817.87	3,097,817.87	3,097,817.87	0.00	100.00	100.00
FF.: EC FAISMUN REFRENDOS		0.00	0.00	0.00	5,847,465.36	0.00	0.00	0.00	0.00	0.00	0.00	5,847,465.36	5,847,465.36	5,847,465.36	0.00		
PROG.: ED EDUCACION		0.00	0.00	0.00	1,071,515.21	0.00	0.00	0.00	0.00	0.00	0.00	1,071,515.21	1,071,515.21	1,071,515.21	0.00		
FIN.: 2 DESARROLLO SOCIAL		0.00	0.00	0.00	1,071,515.21	0.00	0.00	0.00	0.00	0.00	0.00	1,071,515.21	1,071,515.21	1,071,515.21	0.00		
FUN.: 5 EDUCACION		0.00	0.00	0.00	1,071,515.21	0.00	0.00	0.00	0.00	0.00	0.00	1,071,515.21	1,071,515.21	1,071,515.21	0.00		
SFUN.: 2 EDUCACIÓN MEDIA SUPERIOR		0.00	0.00	0.00	1,071,515.21	0.00	0.00	0.00	0.00	0.00	0.00	1,071,515.21	1,071,515.21	1,071,515.21	0.00		
LOC.: 0068 - BARRIO SANTO DOMINGO, HUEHUETAN P		0.00	0.00	0.00	1,071,515.21	0.00	0.00	0.00	0.00	0.00	0.00	1,071,515.21	1,071,515.21	1,071,515.21	0.00	100.00	100.00
11-01-E2343-6144-010900	FISM 2023.- E2343.- AMPLIACION DE LA RED DE ENERGIA ELECTRICA EN BAJA TENSION EN COBACH PLANTEL 05 HUEHUETAN CHIAPAS, CLAVE 07DCB0004H	0.00	0.00	0.00	1,071,515.21	0.00	0.00	0.00	0.00	0.00	0.00	1,071,515.21	1,071,515.21	1,071,515.21	0.00	100.00	100.00

H. AYUNTAMIENTO MUNICIPAL CONSTITUCIONAL DE HUEHUETAN, CHIS 2024-2027 TESORERO MUNICIPAL

H. AYUNTAMIENTO MUNICIPAL CONSTITUCIONAL DE HUEHUETAN, CHIS 2024-2027 PRESIDENTE MUNICIPAL

H. AYUNTAMIENTO MUNICIPAL CONSTITUCIONAL DE HUEHUETÁN, CHIS. 2024 - 2027 DIRECTOR DE OBRAS PUBLICAS

000080

ESTADO PRESUPUESTAL DE EGRESOS

HUEHUETAN

ESTADO PRESUPUESTAL DE EGRESOS DEL PERIODO: Del 01/01/2024 al 31/12/2024

Clave Presupuestal / SubPrograma-Proyecto-Obra-Partida-Area	Concepto	Pto. Autorizado	ACUM. PERIODO ANTERIOR		MOVIMIENTOS DEL PERIODO							SALDOS ACTUALES			AVANCES	
					Modificaciones		Transferencias		Ejercido							
			Presup. Modif.	Ejercido Anterior	Ampliación	Reducción	Aumento	Disminución	Comprometido	Devengado	Ejercido	Pagado	Presup. Modif.	Ejercido	Saldo Disponible	% Fis.	% Financ.
PROG. : UR URBANIZACIÓN		0.00	0.00	0.00	4,775,950.15	0.00	0.00	0.00	0.00	0.00	0.00	4,775,950.15	4,775,950.15	4,775,950.15	0.00		
FIN.: 2 DESARROLLO SOCIAL		0.00	0.00	0.00	4,775,950.15	0.00	0.00	0.00	0.00	0.00	0.00	4,775,950.15	4,775,950.15	4,775,950.15	0.00		
FUN.: 2 VIVIENDA Y SERVICIOS A LA COMUNIDAD		0.00	0.00	0.00	4,775,950.15	0.00	0.00	0.00	0.00	0.00	0.00	4,775,950.15	4,775,950.15	4,775,950.15	0.00		
SFUN.: 1 URBANIZACIÓN		0.00	0.00	0.00	4,775,950.15	0.00	0.00	0.00	0.00	0.00	0.00	4,775,950.15	4,775,950.15	4,775,950.15	0.00		
LOC.: 0001 - CABECERA MUNICIPAL		0.00	0.00	0.00	2,820,831.77	0.00	0.00	0.00	0.00	0.00	0.00	2,820,831.77	2,820,831.77	2,820,831.77	0.00		
20-01-E2340-6151-010000	FISM 2023.- E2340.- PAVIMENTACION DE CALLES CON CONCRETO HIDRAULICO EN AV. CENTRAL PONIENTE ENTRE 16 PRIVADA SUR Y 8 SUR	0.00	0.00	0.00	2,820,831.77	0.00	0.00	0.00	0.00	0.00	0.00	2,820,831.77	2,820,831.77	2,820,831.77	0.00	100.00	100.00
LOC.: 0048 - CANTON CARRETERA NUEVA		0.00	0.00	0.00	1,955,118.38	0.00	0.00	0.00	0.00	0.00	0.00	1,955,118.38	1,955,118.38	1,955,118.38	0.00		
20-01-E2337-6151-010000	FISM 2023.- E2337.- CONSTRUCCION DE PUENTE PEATONAL EN CANTON CARRETERA NUEVA	0.00	0.00	0.00	1,955,118.38	0.00	0.00	0.00	0.00	0.00	0.00	1,955,118.38	1,955,118.38	1,955,118.38	0.00	100.00	100.00
FF.: EE FAISMUN PRODUCTOS FINANCIEROS AÑO EN CURSO		0.00	0.00	0.00	245,678.94	0.00	245,667.98	245,667.98	0.00	0.00	0.00	245,667.98	245,678.94	245,667.98	10.96		
PROG. : 01 SERVICIOS ADMINISTRATIVOS		0.00	0.00	0.00	245,678.94	0.00	0.00	245,667.98	0.00	0.00	0.00	0.00	10.96	0.00	10.96		
FIN.: 4 OTRAS NO CLASIFICADAS EN FUNCIONES ANTERIORES		0.00	0.00	0.00	245,678.94	0.00	0.00	245,667.98	0.00	0.00	0.00	0.00	10.96	0.00	10.96		
FUN.: 2 TRANSFERENCIAS, PARTICIPACIONES Y APORTACIONES ENTRE DIFERENTES NIVELES Y		0.00	0.00	0.00	245,678.94	0.00	0.00	245,667.98	0.00	0.00	0.00	0.00	10.96	0.00	10.96		
SFUN.: 1 TRANSFERENCIAS ENTRE DIFERENTES NIVELES Y ORDENES DE GOBIERNO		0.00	0.00	0.00	245,678.94	0.00	0.00	245,667.98	0.00	0.00	0.00	0.00	10.96	0.00	10.96		
LOC.: 0001 - CABECERA MUNICIPAL		0.00	0.00	0.00	245,678.94	0.00	0.00	245,667.98	0.00	0.00	0.00	0.00	10.96	0.00	10.96	---	0.00
10-00-00000-8321-011000	FONDO DE APORTACIONES PARA LA INFRAESTRUCTURA SOCIAL MUNICIPAL (FAISMUN)																
PROG. : UR URBANIZACIÓN		0.00	0.00	0.00	0.00	0.00	245,667.98	0.00	0.00	0.00	0.00	245,667.98	245,667.98	245,667.98	0.00		
FIN.: 2 DESARROLLO SOCIAL		0.00	0.00	0.00	0.00	0.00	245,667.98	0.00	0.00	0.00	0.00	245,667.98	245,667.98	245,667.98	0.00		

H. AYUNTAMIENTO MUNICIPAL CONSTITUCIONAL DE HUEHUETAN, CHIS 2024-2027 TESORERO MUNICIPAL

H. AYUNTAMIENTO MUNICIPAL CONSTITUCIONAL DE HUEHUETAN, CHIS 2024-2027 PRESIDENTE MUNICIPAL

H. AYUNTAMIENTO MUNICIPAL CONSTITUCIONAL DE HUEHUETAN,CHIS. 2024 - 2027 DIRECTOR DE OBRAS PUBLICAS

000081

ESTADO PRESUPUESTAL DE EGRESOS

HUEHUETAN

ESTADO PRESUPUESTAL DE EGRESOS DEL PERIODO: Del 01/01/2024 al 31/12/2024

Clave Presupuestal / SubPrograma-Proyecto-Obra-Partida-Area	Concepto	Pto. Autorizado	ACUM. PERIODO ANTERIOR		MOVIMIENTOS DEL PERIODO								SALDOS ACTUALES			AVANCES	
					Modificaciones		Transferencias		Erogado								
			Presup. Modif.	Erogado Anterior	Ampliación	Reducción	Aumento	Disminución	Comprometido	Devengado	Ejercido	Pagado	Presup. Modif.	Erogado	Saldo Disponible	% Fis.	% Financ.
FUN.: 2 VIVIENDA Y SERVICIOS A LA COMUNIDAD		0.00	0.00	0.00	0.00	0.00	245,667.98	0.00	0.00	0.00	0.00	245,667.98	245,667.98	245,667.98	0.00		
SFUN.: 1 URBANIZACIÓN		0.00	0.00	0.00	0.00	0.00	111,250.04	0.00	0.00	0.00	0.00	111,250.04	111,250.04	111,250.04	0.00		
LOC.: 0001 - CABECERA MUNICIPAL		0.00	0.00	0.00	0.00	0.00	67,399.91	0.00	0.00	0.00	0.00	67,399.91	67,399.91	67,399.91	0.00		
18-04-FUR06-6143-010900	MANTENIMIENTO DE GUARNICIONES EN CARRETERA A HUEHUETAN TRAMO 0+000 A 0+177	0.00	0.00	0.00	0.00	0.00	67,399.91	0.00	0.00	0.00	0.00	67,399.91	67,399.91	67,399.91	0.00	100.00	100.00
LOC.: 0003 - HUEHUETAN ESTACION		0.00	0.00	0.00	0.00	0.00	43,850.13	0.00	0.00	0.00	0.00	43,850.13	43,850.13	43,850.13	0.00		
18-04-FUR06-6143-010900	MANTENIMIENTO DE GUARNICIONES EN CALLES PRINCIPALES DE HUEHUETAN ESTACION FFOC TRAMO SOBRE CALZADA JUAREZ DEL 0+000	0.00	0.00	0.00	0.00	0.00	43,850.13	0.00	0.00	0.00	0.00	43,850.13	43,850.13	43,850.13	0.00	100.00	100.00
SFUN.: 4 ALUMBRADO PÚBLICO		0.00	0.00	0.00	0.00	0.00	134,417.94	0.00	0.00	0.00	0.00	134,417.94	134,417.94	134,417.94	0.00		
LOC.: 0059 - BARRIO SAN PEDRO		0.00	0.00	0.00	0.00	0.00	134,417.94	0.00	0.00	0.00	0.00	134,417.94	134,417.94	134,417.94	0.00		
04-05-E2839-6143-010900	FISM 2024.-E2839.- REHABILITACION DE ALUMBRADO PUBLICO BARRIO SAN PEDRO (FRACCION BUGAMBILIAS)	0.00	0.00	0.00	0.00	0.00	134,417.94	0.00	0.00	0.00	0.00	134,417.94	134,417.94	134,417.94	0.00	100.00	100.00
FF.: FA FORTAMUNDF AÑO EN CURSO		32,607,249.00	0.00	0.00	809,763.00	0.00	45,641,544.31	45,643,544.31	12,497.25	0.00	0.00	33,404,365.56	33,417,012.00	33,418,863.34	148.76		
PROG.: 01 SERVICIOS ADMINISTRATIVOS		32,607,249.00	0.00	0.00	809,763.00	0.00	6,085,443.79	39,502,307.03	0.00	0.00	0.00	0.00	148.76	0.00	148.76		
FIN.: 4 OTRAS NO CLASIFICADAS EN FUNCIONES ANTERIORES		32,607,249.00	0.00	0.00	809,763.00	0.00	6,085,443.79	39,502,307.03	0.00	0.00	0.00	0.00	148.76	0.00	148.76		
FUN.: 2 TRANSFERENCIAS, PARTICIPACIONES Y APORTACIONES ENTRE DIFERENTES NIVELES Y		32,607,249.00	0.00	0.00	809,763.00	0.00	6,085,443.79	39,502,307.03	0.00	0.00	0.00	0.00	148.76	0.00	148.76		
SFUN.: 1 TRANSFERENCIAS ENTRE DIFERENTES NIVELES Y ORDENES DE GOBIERNO		32,607,249.00	0.00	0.00	809,763.00	0.00	6,085,443.79	39,502,307.03	0.00	0.00	0.00	0.00	148.76	0.00	148.76		
LOC.: 0001 - CABECERA MUNICIPAL		32,607,249.00	0.00	0.00	809,763.00	0.00	6,085,443.79	39,502,307.03	0.00	0.00	0.00	0.00	148.76	0.00	148.76		
18-09-00000-8322-010900	FONDO DE APORTACIONES PARA EL FORTALECIMIENTO DE LOS MUNICIPIOS. (FORTAMUNDF)	32,607,249.00	0.00	0.00	809,763.00	0.00	6,085,443.79	39,502,307.03	0.00	0.00	0.00	0.00	148.76	0.00	148.76	—	0.00

H. AYUNTAMIENTO MUNICIPAL CONSTITUCIONAL DE HUEHUETAN, CHIS 2024-2027 TESORERO MUNICIPAL

H. AYUNTAMIENTO MUNICIPAL CONSTITUCIONAL DE HUEHUETAN, CHIS 2024-2027 PRESIDENTE MUNICIPAL

H. AYUNTAMIENTO MUNICIPAL CONSTITUCIONAL DE HUEHUETAN, CHIS. 2024-2027 DIRECTOR DE OBRAS PÚBLICAS

280000

ESTADO PRESUPUESTAL DE EGRESOS

HUEHUETAN

ESTADO PRESUPUESTAL DE EGRESOS DEL PERIODO: Del 01/01/2024 al 31/12/2024

Clave Presupuestal SubPrograma-Proyecto- Obra-Partida-Ante	Concepto	Pto. Autorizado	ACUM. PERIODO ANTERIOR		MOVIMIENTOS DEL PERIODO								SALDOS ACTUALES			AVANCES	
					Modificaciones		Transferencias		Ejercido								
			Presup. Modif.	Ejercido Anterior	Ampliación	Reducción	Aumento	Disminución	Comprometido	Devengado	Ejercido	Pagado	Presup. Modif.	Ejercido	Saldo Disponible	% Fis.	% Finan.
PROG. : AE ATENCIÓN DE EMERGENCIAS		0.00	0.00	0.00	0.00	0.00	7,054,575.10	943,485.71	4,321.56	0.00	0.00	6,106,767.83	6,111,089.39	6,111,089.39	0.00		
FIN.: 2 DESARROLLO SOCIAL		0.00	0.00	0.00	0.00	0.00	7,054,575.10	943,485.71	4,321.56	0.00	0.00	6,106,767.83	6,111,089.39	6,111,089.39	0.00		
FUN.: 6 PROTECCION SOCIAL		0.00	0.00	0.00	0.00	0.00	7,054,575.10	943,485.71	4,321.56	0.00	0.00	6,106,767.83	6,111,089.39	6,111,089.39	0.00		
SFUN.: 9 OTROS DE SEGURIDAD SOCIAL Y ASISTENCIA SOCIAL		0.00	0.00	0.00	0.00	0.00	7,054,575.10	943,485.71	4,321.56	0.00	0.00	6,106,767.83	6,111,089.39	6,111,089.39	0.00		
LOC.: 0001 - CABECERA MUNICIPAL		0.00	0.00	0.00	0.00	0.00	4,284,574.91	787,555.59	4,321.56	0.00	0.00	3,477,016.76	3,477,016.32	3,477,016.32	0.00		
01-02-F2407-1221-020100	FAFM 2024.- F2407.- SUELDOS AL PERSONAL DE PROTECCION CIVIL	0.00	0.00	0.00	0.00	0.00	2,469,690.48	640,264.77	0.00	0.00	0.00	1,829,425.71	1,829,425.71	1,829,425.71	0.00	—	100.00
01-02-FA017-1221-020100	SUELDOS AL PERSONAL DE PROTECCION CIVIL (OCTUBRE-DICIEMBRE)	0.00	0.00	0.00	0.00	0.00	884,989.94	0.00	3,697.30	0.00	0.00	881,362.64	884,989.94	884,989.94	0.00	—	99.58
01-02-F2407-1322-020100	FAFM 2024.- F2407.- SUELDOS AL PERSONAL DE PROTECCION CIVIL	0.00	0.00	0.00	0.00	0.00	401,615.08	97,319.84	0.00	0.00	0.00	304,295.44	304,295.44	304,295.44	0.00	—	100.00
01-02-FA017-1322-020100	SUELDOS AL PERSONAL DE PROTECCION CIVIL (OCTUBRE-DICIEMBRE)	0.00	0.00	0.00	0.00	0.00	149,164.99	0.00	624.55	0.00	0.00	148,568.44	149,194.99	149,194.99	0.00	—	99.58
01-02-F2425-2721-020100	FAFM 2024.- F2425.- MALETAS SALVAVIDAS PARA PROTECCION CIVIL	0.00	0.00	0.00	0.00	0.00	29,000.00	0.00	0.00	0.00	0.00	29,000.00	29,000.00	29,000.00	0.00	—	100.00
01-02-F2411-2961-020100	FAFM 2024.- F2411.- EQUIPAMIENTO A LA UNIDAD MUNICIPAL DE PROTECCION CIVIL (REPARACION Y MANTENIMIENTO)	0.00	0.00	0.00	0.00	0.00	250,000.00	95,609.38	0.00	0.00	0.00	154,390.62	154,390.62	154,390.62	0.00	—	100.00
01-02-F2416-3451-020100	FAFM 2024.- F2416.- SEGURO DE LAS UNIDADES DE PROTECCION CIVIL	0.00	0.00	0.00	0.00	0.00	48,378.66	0.00	0.00	0.00	0.00	48,378.66	48,378.66	48,378.66	0.00	—	100.00
01-02-F2407-3961-020100	FAFM 2024.- F2407.- SUELDOS AL PERSONAL DE PROTECCION CIVIL	0.00	0.00	0.00	0.00	0.00	59,599.68	14,364.80	0.00	0.00	0.00	45,234.88	45,234.88	45,234.88	0.00	—	100.00
01-02-FA017-3961-020100	SUELDOS AL PERSONAL DE PROTECCION CIVIL (OCTUBRE-DICIEMBRE)	0.00	0.00	0.00	0.00	0.00	22,136.08	0.00	89.71	0.00	0.00	22,046.37	22,136.08	22,136.08	0.00	—	99.59
LOC.: 0002 - VARIAS LOCALIDADES		0.00	0.00	0.00	0.00	0.00	2,790,000.19	155,927.12	0.00	0.00	0.00	2,634,073.07	2,634,073.07	2,634,073.07	0.00		
01-01-F2429-2211-020100	FAFM 2024.- F2429.- APOYO A LA ECONOMIA FAMILIAR CONSISTE EN ADQUISICION Y SUMINISTRO DE DESPENSA FAMILIAR	0.00	0.00	0.00	0.00	0.00	540,000.19	0.00	0.00	0.00	0.00	540,000.19	540,000.19	540,000.19	0.00	—	100.00
01-02-F2426-2471-020100	FAFM 2024.- F2426.- ADQUISICION DE 6930 LAMINAS ZINTRO ALUM CAL 32 3.05 PARA LA REHABILITACION DE VIVIENDAS DE BAJO RECURSO EN LAS DIFERENTES LOCALIDADES	0.00	0.00	0.00	0.00	0.00	1,800,000.00	0.00	0.00	0.00	0.00	1,800,000.00	1,800,000.00	1,800,000.00	0.00	—	100.00

H. AYUNTAMIENTO MUNICIPAL
CONSTITUCIONAL DE HUEHUETAN, CHIS
2024-2027
TESORERO MUNICIPAL

H. AYUNTAMIENTO MUNICIPAL
CONSTITUCIONAL DE HUEHUETAN, CHIS
2024-2027
PRESIDENTE MUNICIPAL

H. AYUNTAMIENTO MUNICIPAL
CONSTITUCIONAL DE HUEHUETÁN, CHIS.
2024 - 2027
DIRECTOR DE
OBRAS PUBLICAS

000083

ESTADO PRESUPUESTAL DE EGRESOS

HUEHUETAN

ESTADO PRESUPUESTAL DE EGRESOS DEL PERIODO: Del 01/01/2024 al 31/12/2024

Clave Presupuestal SubPrograma-Proyecto-Obra-Partida-Area	Concepto	Pto. Autorizado	ACUM. PERIODO ANTERIOR		MOVIMIENTOS DEL PERIODO								SALDOS ACTUALES			AVANCES	
					Modificaciones		Transferencias		Erogado								
			Presup. Modif.	Erogado Anterior	Ampliación	Reducción	Aumento	Disminución	Comprometido	Devengado	Ejercido	Pagado	Presup. Modif.	Erogado	Saldo Disponible	% Fis.	% Financ.
01-02-F2409-2611-020109	FAFM 2024.- F2409.- ADQUISICION DE COMBUSTIBLE PARA LAS UNIDADES DE PROTECCION CIVIL MUNICIPAL	0.00	0.00	0.00	0.00	0.00	660,000.00	165,927.12	0.00	0.00	0.00	494,072.88	494,072.88	494,072.88	0.00	—	100.00
PROG. : AS AGUA Y SANEAMIENTO		0.00	0.00	0.00	0.00	0.00	948,642.29	35,778.00	0.00	0.00	0.00	912,864.29	912,864.29	912,864.29	0.00		
FIN.: 2 DESARROLLO SOCIAL		0.00	0.00	0.00	0.00	0.00	948,642.29	35,778.00	0.00	0.00	0.00	912,864.29	912,864.29	912,864.29	0.00		
FUN.: 2 VIVIENDA Y SERVICIOS A LA COMUNIDAD		0.00	0.00	0.00	0.00	0.00	948,642.29	35,778.00	0.00	0.00	0.00	912,864.29	912,864.29	912,864.29	0.00		
SFUN.: 3 ABASTECIMIENTO DE AGUA		0.00	0.00	0.00	0.00	0.00	948,642.29	35,778.00	0.00	0.00	0.00	912,864.29	912,864.29	912,864.29	0.00		
LOC.: 0001 - CABECERA MUNICIPAL		0.00	0.00	0.00	0.00	0.00	948,642.29	35,778.00	0.00	0.00	0.00	912,864.29	912,864.29	912,864.29	0.00		
17-00-FA011-2591-020000	ADQUISICION DE CUÑETES DE HIPOCLORITO PARA CLORACION DE LOS TANQUES DE AGUA DEL MUNICIPIO DE HUEHUETAN, CHIAPAS	0.00	0.00	0.00	0.00	0.00	39,000.00	0.00	0.00	0.00	0.00	39,000.00	39,000.00	39,000.00	0.00	—	100.00
19-00-FA002-3322-010000	ELABORACION DE PROYECTO EJECUTIVO DE LA AMPLIACION DE LA RED HIDRAULICA DE LA CABECERA MUNICIPAL	0.00	0.00	0.00	0.00	0.00	766,530.29	0.00	0.00	0.00	0.00	766,530.29	766,530.29	766,530.29	0.00	—	100.00
20-01-F2418-3922-020000	FAFM 2024.- F2418.- PAGO DE DERECHO A COMISION NACIONAL DEL AGUA POR USO Y GOCE DE AGUAS NACIONALES DEL AÑO 2024	0.00	0.00	0.00	0.00	0.00	143,112.00	35,778.00	0.00	0.00	0.00	107,334.00	107,334.00	107,334.00	0.00	—	100.00
PROG. : OF OBLIGACIONES FINANCIERAS		0.00	0.00	0.00	0.00	0.00	334,171.01	0.00	0.00	0.00	0.00	334,171.01	334,171.01	334,171.01	0.00		
FIN.: 4 OTRAS NO CLASIFICADAS EN FUNCIONES ANTERIORES		0.00	0.00	0.00	0.00	0.00	334,171.01	0.00	0.00	0.00	0.00	334,171.01	334,171.01	334,171.01	0.00		
FUN.: 1 TRANSACCIONES DE LA DEUDA PUBLICA / COSTO FINANCIERO DE LA DEUDA		0.00	0.00	0.00	0.00	0.00	334,171.01	0.00	0.00	0.00	0.00	334,171.01	334,171.01	334,171.01	0.00		
SFUN.: 1 DEUDA PÚBLICA INTERNA		0.00	0.00	0.00	0.00	0.00	334,171.01	0.00	0.00	0.00	0.00	334,171.01	334,171.01	334,171.01	0.00		
LOC.: 0001 - CABECERA MUNICIPAL		0.00	0.00	0.00	0.00	0.00	334,171.01	0.00	0.00	0.00	0.00	334,171.01	334,171.01	334,171.01	0.00		
02-02-F2419-1521-020100	FAFM 2024.- F2419.- PAGO DE AMPAROS	0.00	0.00	0.00	0.00	0.00	334,171.01	0.00	0.00	0.00	0.00	334,171.01	334,171.01	334,171.01	0.00	—	100.00

H. AYUNTAMIENTO MUNICIPAL
CONSTITUCIONAL DE HUEHUETAN, CHIS
2024-2027
TESORERO MUNICIPAL

H. AYUNTAMIENTO MUNICIPAL
CONSTITUCIONAL DE HUEHUETAN, CHIS
2024-2027
PRESIDENTE MUNICIPAL

H. AYUNTAMIENTO MUNICIPAL
CONSTITUCIONAL DE HUEHUETAN, CHIS.
2024 - 2027
DIRECTOR DE
OBRAS PUBLICAS

780000

ESTADO PRESUPUESTAL DE EGRESOS

HUEHUETAN

ESTADO PRESUPUESTAL DE EGRESOS DEL PERIODO: Del 01/01/2024 al 31/12/2024

Clave Presupuestal SubPrograma-Proyecto-Obra-Partida-Area	Concepto	Pto. Autorizado	ACUM. PERIODO ANTERIOR		MOVIMIENTOS DEL PERIODO							SALDOS ACTUALES			AVANCES	
					Modificaciones		Transferencias		Erogado							
			Presup. Modif.	Erogado Anterior	Ampliación	Reducción	Aumento	Disminución	Comprometido	Devengado	Ejercido	Pagado	Presup. Modif.	Erogado	Saldo Disponible	% Fis.	% Fina.
PROG.: PP SEGURIDAD PÚBLICA		0.00	0.00	0.00	0.00	0.00	11,856,090.95	2,761,636.93	1,925.83 -	0.00	0.00	9,092,528.22	9,094,454.05	9,094,454.05	0.00		
FIN.: 1 GOBIERNO		0.00	0.00	0.00	0.00	0.00	11,856,090.95	2,761,636.93	1,925.83	0.00	0.00	9,092,528.22	9,094,454.05	9,094,454.05	0.00		
FUN.: 7 ASUNTOS DE ORDEN PUBLICO Y DE SEGURIDAD INTERIOR		0.00	0.00	0.00	0.00	0.00	11,856,090.95	2,761,636.93	1,925.83	0.00	0.00	9,092,528.22	9,094,454.05	9,094,454.05	0.00		
SFUN.: 1 POLICÍA		0.00	0.00	0.00	0.00	0.00	11,856,090.95	2,761,636.93	1,925.83	0.00	0.00	9,092,528.22	9,094,454.05	9,094,454.05	0.00		
LOC.: 0001 - CABECERA MUNICIPAL		0.00	0.00	0.00	0.00	0.00	10,676,050.58	2,398,861.49	1,925.83	0.00	0.00	8,475,183.66	8,477,109.49	8,477,109.49	0.00		
01-01-FA023-1221-020100	DIGNIFICACION AL SALARIO DE LA POLICIA MUNICIPAL (OCTUBRE-DICIEMBRE 2024)	0.00	0.00	0.00	0.00	0.00	1,237,129.62	0.00	0.00	0.00	0.00	1,237,129.62	1,237,129.62	1,237,129.62	0.00	—	100.00
01-02-F2401-1221-020100	DIGNIFICACION AL SALARIO DE LA POLICIA MUNICIPAL	0.00	0.00	0.00	0.00	0.00	5,470,849.68	1,579,839.33	0.00	0.00	0.00	3,891,010.35	3,891,010.35	3,891,010.35	0.00	—	100.00
01-01-FA023-1322-020100	DIGNIFICACION AL SALARIO DE LA POLICIA MUNICIPAL (OCTUBRE-DICIEMBRE 2024)	0.00	0.00	0.00	0.00	0.00	206,188.27	0.00	0.00	0.00	0.00	206,188.27	206,188.27	206,188.27	0.00	—	100.00
01-02-F2401-1322-020100	DIGNIFICACION AL SALARIO DE LA POLICIA MUNICIPAL	0.00	0.00	0.00	0.00	0.00	911,806.28	225,494.99	0.00	0.00	0.00	686,313.29	686,313.29	686,313.29	0.00	—	100.00
01-02-F2421-2711-020100	FAFN 2024-5-.F2421.- EQUIPAMIENTO DE ADQUISICION DE UNIFORMES A LOS ELEMENTOS DE SEGURIDAD PUBLICA MUNICIPAL	0.00	0.00	0.00	0.00	0.00	473,506.20	0.00	0.00	0.00	0.00	473,506.20	473,506.20	473,506.20	0.00	—	100.00
01-01-FA023-3981-020100	DIGNIFICACION AL SALARIO DE LA POLICIA MUNICIPAL (OCTUBRE-DICIEMBRE 2024)	0.00	0.00	0.00	0.00	0.00	30,598.34	0.00	0.00	0.00	0.00	30,598.34	30,598.34	30,598.34	0.00	—	100.00
01-02-F2401-3981-020100	DIGNIFICACION AL SALARIO DE LA POLICIA MUNICIPAL	0.00	0.00	0.00	0.00	0.00	135,312.36	40,393.09	0.00	0.00	0.00	94,919.26	94,919.26	94,919.26	0.00	—	100.00
02-04-FA021-1221-020100	SUBCONTRATACION DE SERVICIOS CON TERCEROS (PERSONAL DE COMSEP OCTUBRE-DICIEMBRE 2024)	0.00	0.00	0.00	0.00	0.00	141,822.24	0.00	0.00	0.00	0.00	141,822.24	141,822.24	141,822.24	0.00	—	100.00
02-04-FA021-1322-020100	SUBCONTRATACION DE SERVICIOS CON TERCEROS (PERSONAL DE COMSEP OCTUBRE-DICIEMBRE 2024)	0.00	0.00	0.00	0.00	0.00	23,637.04	0.00	0.00	0.00	0.00	23,637.04	23,637.04	23,637.04	0.00	—	100.00
02-04-FA021-3981-020100	SUBCONTRATACION DE SERVICIOS CON TERCEROS (PERSONAL DE COMSEP OCTUBRE-DICIEMBRE 2024)	0.00	0.00	0.00	0.00	0.00	3,507.74	0.00	0.00	0.00	0.00	3,507.74	3,507.74	3,507.74	0.00	—	100.00
03-06-F2403-1221-020100	SUELDOS AL PERSONAL DEL COMSEP	0.00	0.00	0.00	0.00	0.00	653,248.52	138,284.65	0.00	0.00	0.00	415,041.47	415,041.47	415,041.47	0.00	—	100.00
03-06-F2403-1322-020100	SUELDOS AL PERSONAL DEL COMSEP	0.00	0.00	0.00	0.00	0.00	92,207.72	21,390.15	0.00	0.00	0.00	70,817.57	70,817.57	70,817.57	0.00	—	100.00

H. AYUNTAMIENTO MUNICIPAL
CONSTITUCIONAL DE HUEHUETAN, CHIS
2024-2027
TESORERO MUNICIPAL

H. AYUNTAMIENTO MUNICIPAL
CONSTITUCIONAL DE HUEHUETAN, CHIS
2024-2027
PRESIDENTE MUNICIPAL

H. AYUNTAMIENTO MUNICIPAL
CONSTITUCIONAL DE HUEHUETÁN,CHIS.
2024 - 2027
DIRECTOR DE
OBRAS PUBLICAS

000085

ESTADO PRESUPUESTAL DE EGRESOS

HUEHUETAN

ESTADO PRESUPUESTAL DE EGRESOS DEL PERIODO: Del 01/01/2024 al 31/12/2024

Clave Presupuestal SubPrograma-Proyecto-Obra-Partida-Area	Concepto	Pto. Autorizado	ACUM. PERIODO ANTERIOR		MOVIMIENTOS DEL PERIODO								SALDOS ACTUALES			AVANCES	
					Modificaciones		Transferencias		Erogado								
			Presup. Modif.	Erogado Anterior	Ampliación	Reducción	Aumento	Disminución	Comprometido	Devengado	Ejercido	Pagado	Presup. Modif.	Erogado	Saldo Disponible	% Fis.	% Finan.
03-06-FA022-2611-020100	ADQUISICION DE COMBUSTIBLE Y MANTENIMIENTO DE LAS UNIDADES DE SEGURIDAD PUBLICA DE HUEHUETAN (OCTUBRE-DICIEMBRE 2024)	0.00	0.00	0.00	0.00	0.00	193,670.47	0.00	139.03	0.00	0.00	193,531.44	193,670.47	193,670.47	0.00	—	99.93
03-06-FA022-2961-020100	ADQUISICION DE COMBUSTIBLE Y MANTENIMIENTO DE LAS UNIDADES DE SEGURIDAD PUBLICA DE HUEHUETAN (OCTUBRE-DICIEMBRE 2024)	0.00	0.00	0.00	0.00	0.00	199,000.00	53,793.49	0.00	0.00	0.00	46,206.51	46,206.51	46,206.51	0.00	—	100.00
02-06-F2417-3451-020100	FAFM 2024.- F2417.- SEGURO VEHICULAR DE LAS UNIDADES DE SEGURIDAD PUBLICA	0.00	0.00	0.00	0.00	0.00	87,003.63	0.00	0.00	0.00	0.00	87,003.63	87,003.63	87,003.63	0.00	—	100.00
03-06-F2403-3961-020100	SUELDOS AL PERSONAL DEL CONSEP	0.00	0.00	0.00	0.00	0.00	13,683.62	3,383.48	0.00	0.00	0.00	10,300.14	10,300.14	10,300.14	0.00	—	100.00
04-14-F2405-1221-020100	SUELDOS AL PERSONAL DE PREVENCION DEL DELITO	0.00	0.00	0.00	0.00	0.00	137,330.64	34,332.66	0.00	0.00	0.00	102,997.98	102,997.98	102,997.98	0.00	—	100.00
04-14-F2405-1322-020100	SUELDOS AL PERSONAL DE PREVENCION DEL DELITO	0.00	0.00	0.00	0.00	0.00	22,866.44	7,629.47	0.00	0.00	0.00	15,236.97	15,236.97	15,236.97	0.00	—	100.00
04-14-F2405-3961-020100	SUELDOS AL PERSONAL DE PREVENCION DEL DELITO	0.00	0.00	0.00	0.00	0.00	3,326.64	819.61	0.00	0.00	0.00	2,507.03	2,507.03	2,507.03	0.00	—	100.00
05-09-FA019-1221-020100	CONTRATACION DEL COORDINADOR Y AUXILIAR DE PREVENCION AL DELITO (OCTUBRE-DICIEMBRE 2024)	0.00	0.00	0.00	0.00	0.00	58,881.96	0.00	0.00	0.00	0.00	58,881.96	58,881.96	58,881.96	0.00	—	100.00
05-09-FA019-1322-020100	CONTRATACION DEL COORDINADOR Y AUXILIAR DE PREVENCION AL DELITO (OCTUBRE-DICIEMBRE 2024)	0.00	0.00	0.00	0.00	0.00	9,813.66	0.00	0.00	0.00	0.00	9,813.66	9,813.66	9,813.66	0.00	—	100.00
05-09-FA019-3961-020100	CONTRATACION DEL COORDINADOR Y AUXILIAR DE PREVENCION AL DELITO (OCTUBRE-DICIEMBRE 2024)	0.00	0.00	0.00	0.00	0.00	1,456.35	0.00	0.00	0.00	0.00	1,456.35	1,456.35	1,456.35	0.00	—	100.00
06-22-F2404-1221-020100	SUELDOS AL PERSONAL DEL C4	0.00	0.00	0.00	0.00	0.00	650,093.62	162,523.38	0.00	0.00	0.00	487,570.14	487,570.14	487,570.14	0.00	—	100.00
06-22-F2404-1322-020100	SUELDOS AL PERSONAL DEL C4	0.00	0.00	0.00	0.00	0.00	108,248.92	27,087.23	0.00	0.00	0.00	81,161.69	81,161.69	81,161.69	0.00	—	100.00
06-22-F2404-3961-020100	SUELDOS AL PERSONAL DEL C4	0.00	0.00	0.00	0.00	0.00	16,078.96	4,019.76	0.00	0.00	0.00	12,059.22	12,059.22	12,059.22	0.00	—	100.00
07-14-FA020-1221-020100	CONTRATACION DE PERSONAL PARA EL CENTRO CONTROL Y CONFIANZA Y CAMARAS DE VIGILANCIA (C4) OCTUBRE-DICIEMBRE 2024	0.00	0.00	0.00	0.00	0.00	162,523.38	0.00	1,749.71	0.00	0.00	160,773.67	162,523.38	162,523.38	0.00	—	98.92
07-14-FA020-1322-020100	CONTRATACION DE PERSONAL PARA EL CENTRO CONTROL Y CONFIANZA Y CAMARAS DE VIGILANCIA (C4) OCTUBRE-DICIEMBRE 2024	0.00	0.00	0.00	0.00	0.00	27,087.23	0.00	0.00	0.00	0.00	27,087.23	27,087.23	27,087.23	0.00	—	100.00

H. AYUNTAMIENTO MUNICIPAL
CONSTITUCIONAL DE HUEHUETAN, CHIS
2024-2027
TESORERO MUNICIPAL

H. AYUNTAMIENTO MUNICIPAL
CONSTITUCIONAL DE HUEHUETAN, CHIS
2024-2027
PRESIDENTE MUNICIPAL

H. AYUNTAMIENTO MUNICIPAL
CONSTITUCIONAL DE HUEHUETAN, CHIS.
2024 - 2027
UNIDAD DE LA CONTRALORIA INTERNA MUNICIPAL DE OBRAS PUBLICAS

000086

ESTADO PRESUPUESTAL DE EGRESOS

HUEHUETAN

ESTADO PRESUPUESTAL DE EGRESOS DEL PERIODO: Del 01/01/2024 al 31/12/2024

Clave Presupuestal SubPrograma-Proyecto-Obra-Partida-Area	Concepto	Pto. Autorizado	ACUM. PERIODO ANTERIOR		MOVIMIENTOS DEL PERIODO								SALDOS ACTUALES			AVANCES	
					Modificaciones		Transferencias		Erogado								
			Presup. Modif.	Erogado Anterior	Ampliación	Reducción	Aumento	Disminución	Comprometido	Devengado	Ejercido	Pagado	Presup. Modif.	Erogado	Saldo Disponible	%Fis.	%Finan.
02-14-FA020-3961-020100	CONTRATACION DE PERSONAL PARA EL CENTRO CONTROL Y CONFIANZA Y CAMARAS DE VIGILANCIA (C4) OCTUBRE-DICIEMBRE 2024	0.00	0.00	0.00	0.00	0.00	4,019.74	0.00	37.09	0.00	0.00	3,982.65	4,019.74	4,019.74	0.00	—	99.08
LOC.: 0002 - VARIAS LOCALIDADES		0.00	0.00	0.00	0.00	0.00	969,000.00	352,655.44	0.00	0.00	0.00	617,344.56	617,344.56	617,344.56	0.00		
03-06-F2408-2611-020100	FAFM 2024.- F2408.- ADQUISICION DE COMBUSTIBLE Y MANTENIMIENTO DE LAS UNIDADES DE SEGURIDAD PUBLICA MUNICIPAL	0.00	0.00	0.00	0.00	0.00	590,000.00	139,876.98	0.00	0.00	0.00	440,123.02	440,123.02	440,123.02	0.00	—	100.00
03-06-F2408-2611-020100	FAFM 2024.- F2408.- ADQUISICION DE COMBUSTIBLE Y MANTENIMIENTO DE LAS UNIDADES DE SEGURIDAD PUBLICA MUNICIPAL	0.00	0.00	0.00	0.00	0.00	400,000.00	222,778.46	0.00	0.00	0.00	177,221.54	177,221.54	177,221.54	0.00	—	100.00
PROG. : R5 PROTECCIÓN Y PRESERVACIÓN ECOLÓGICA		0.00	0.00	0.00	0.00	0.00	1,923,672.75	369,318.24	0.00	0.00	0.00	1,554,354.51	1,554,354.51	1,554,354.51	0.00		
FIN.: 2 DESARROLLO SOCIAL		0.00	0.00	0.00	0.00	0.00	1,923,672.75	369,318.24	0.00	0.00	0.00	1,554,354.51	1,554,354.51	1,554,354.51	0.00		
FUN.: 1 PROTECCION AMBIENTAL		0.00	0.00	0.00	0.00	0.00	1,923,672.75	369,318.24	0.00	0.00	0.00	1,554,354.51	1,554,354.51	1,554,354.51	0.00		
SFUN.: 1 ORDENACIÓN DE DESECHOS		0.00	0.00	0.00	0.00	0.00	1,923,672.75	369,318.24	0.00	0.00	0.00	1,554,354.51	1,554,354.51	1,554,354.51	0.00		
LOC.: 0001 - CABECERA MUNICIPAL		0.00	0.00	0.00	0.00	0.00	1,697,126.23	312,681.60	0.00	0.00	0.00	1,384,444.63	1,384,444.63	1,384,444.63	0.00		
07-02-FA001-3251-010900	RENTA DE TRANSPORTE PARA RECOLECCION DE BASURA EN LA CABECERA MUNICIPAL DE HUEHUETAN CHIAPAS EN UN PERIODO DE 3 MESES (OCTUBRE,NOVIEMBREY DICIEMBRE)	0.00	0.00	0.00	0.00	0.00	394,400.00	0.00	0.00	0.00	0.00	394,400.00	394,400.00	394,400.00	0.00	—	100.00
07-02-F2413-3561-020200	FAFM 2024.- F2413.- ACESSO Y USO DE DISPOSICION DE RESIDUO SOLIDOS EN EL MUNICIPIO DE HUEHUETAN	0.00	0.00	0.00	0.00	0.00	1,246,089.60	312,681.60	0.00	0.00	0.00	933,408.00	933,408.00	933,408.00	0.00	—	100.00
10-00-FA025-1221-021400	SUELDO DEL PERSONAL DE GERENCIA DE CUENCAS (OCTUBRE-DICIEMBRE)	0.00	0.00	0.00	0.00	0.00	47,537.88	0.00	0.00	0.00	0.00	47,537.88	47,537.88	47,537.88	0.00	—	100.00
10-00-FA025-1322-021400	SUELDO DEL PERSONAL DE GERENCIA DE CUENCAS (OCTUBRE-DICIEMBRE)	0.00	0.00	0.00	0.00	0.00	7,922.98	0.00	0.00	0.00	0.00	7,922.98	7,922.98	7,922.98	0.00	—	100.00

H. AYUNTAMIENTO MUNICIPAL
CONSTITUCIONAL DE HUEHUETAN, CHIS
2024-2027
TESORERO MUNICIPAL

H. AYUNTAMIENTO MUNICIPAL
CONSTITUCIONAL DE HUEHUETAN, CHIS
2024-2027
PRESIDENTE MUNICIPAL

H. AYUNTAMIENTO MUNICIPAL
CONSTITUCIONAL HUEHUETÁN, CHIS.
DIRECTOR DE OBRAS PUBLICAS

000087

ESTADO PRESUPUESTAL DE EGRESOS

HUEHUETAN

ESTADO PRESUPUESTAL DE EGRESOS DEL PERIODO: Del 01/01/2024 al 31/12/2024

Clave Presupuestal SubPrograma-Proyecto-Obra-Partida-Area	Concepto	Pto. Autorizado	ACUM. PERIODO ANTERIOR		MOVIMIENTOS DEL PERIODO								SALDOS ACTUALES			AVANCES	
					Modificaciones		Transferencias		Erogado								
			Presup. Modif.	Erogado Anterior	Ampliación	Reducción	Aumento	Disminución	Comprometido	Devengado	Ejercido	Pagado	Presup. Modif.	Erogado	Saldo Disponible	% Fis.	% Finan.
10-00-FA025-3961-021400	SUELDO DEL PERSONAL DE GERENCIA DE CUENCAS (OCTUBRE-DICIEMBRE)	0.00	0.00	0.00	0.00	0.00	1,175.77	0.00	0.00	0.00	0.00	1,175.77	1,175.77	1,175.77	0.00	—	100.00
LOC.: 0002 - VARIAS LOCALIDADES		0.00	0.00	0.00	0.00	0.00	226,546.52	56,536.64	0.00	0.00	0.00	169,909.88	169,909.88	169,909.88	0.00		
10-00-F2402-1221-020200	SUELDOS AL PERSONAL DE CUENCAS	0.00	0.00	0.00	0.00	0.00	190,151.52	47,537.88	0.00	0.00	0.00	142,613.64	142,613.64	142,613.64	0.00	—	100.00
10-00-F2402-1322-020200	SUELDOS AL PERSONAL DE CUENCAS	0.00	0.00	0.00	0.00	0.00	31,094.92	7,922.98	0.00	0.00	0.00	23,765.94	23,765.94	23,765.94	0.00	—	100.00
10-00-F2402-3961-020200	SUELDOS AL PERSONAL DE CUENCAS	0.00	0.00	0.00	0.00	0.00	4,703.08	1,175.78	0.00	0.00	0.00	3,527.30	3,527.30	3,527.30	0.00	—	100.00
PROG.: R0 IDENTIFICACIÓN Y REDUCCIÓN DE RIESGOS DE DESASTRES		0.00	0.00	0.00	0.00	0.00	2,208,543.55	50.40	6,249.87	0.00	0.00	2,202,243.28	2,208,493.15	2,208,493.15	0.00		
FINL.: 1 GOBIERNO		0.00	0.00	0.00	0.00	0.00	2,208,543.55	50.40	6,249.87	0.00	0.00	2,202,243.28	2,208,493.15	2,208,493.15	0.00		
FUNL.: 7 ASUNTOS DE ORDEN PUBLICO Y DE SEGURIDAD INTERIOR		0.00	0.00	0.00	0.00	0.00	2,208,543.55	50.40	6,249.87	0.00	0.00	2,202,243.28	2,208,493.15	2,208,493.15	0.00		
SFUNL.: 2 PROTECCIÓN CIVIL		0.00	0.00	0.00	0.00	0.00	463,182.56	0.00	6,249.87	0.00	0.00	456,932.69	463,182.56	463,182.56	0.00		
LOC.: 0001 - CABECERA MUNICIPAL		0.00	0.00	0.00	0.00	0.00	30,116.00	0.00	0.00	0.00	0.00	30,116.00	30,116.00	30,116.00	0.00	—	100.00
02-02-FA009-2541-020100	MATERIALES DE CURACION Y MEDICAMENTOS PARA EL AREA DE PROTECCION CIVIL DEL MUNICIPIO DE HUEHUETAN CHIAPAS	0.00	0.00	0.00	0.00	0.00	150,000.00	0.00	6,249.87	0.00	0.00	143,750.13	150,000.00	150,000.00	0.00	—	95.83
02-05-FA008-2611-020100	COMBUSTIBLE PARA VEHICULOS DE PROTECCION CIVIL (OCTUBRE-DICIEMBRE 2024)	0.00	0.00	0.00	0.00	0.00	94,190.84	0.00	0.00	0.00	0.00	94,190.84	94,190.84	94,190.84	0.00	—	100.00
02-03-FA006-2721-020100	MATERIALES DIVERSOS PARA ELEMENTOS DEL AREA DE PROTECCION CIVIL DEL MUNICIPIO DE HUEHUETAN, CHIAPAS	0.00	0.00	0.00	0.00	0.00	67,603.64	0.00	0.00	0.00	0.00	67,603.64	67,603.64	67,603.64	0.00	—	100.00
02-03-FA012-2961-020100	REPARACION Y MANTENIMIENTO DE EQUIPO DE TRANSPORTE PROTECCION CIVIL (OCTUBRE-DICIEMBRE)	0.00	0.00	0.00	0.00	0.00	121,272.20	0.00	0.00	0.00	0.00	121,272.20	121,272.20	121,272.20	0.00	—	100.00
02-03-FA013-5671-020100	ADQUISICION DE PERTIGA, ESCALERAS Y PODADORAS PARA ELEMENTOS DEL AREA DE PROTECCION CIVIL	0.00	0.00	0.00	0.00	0.00	1,573,227.25	50.40	0.00	0.00	0.00	1,573,176.85	1,573,176.85	1,573,176.85	0.00		
LOC.: 0002 - VARIAS LOCALIDADES		0.00	0.00	0.00	0.00	0.00											

H. AYUNTAMIENTO MUNICIPAL
CONSTITUCIONAL DE HUEHUETAN, CHIS
2024-2027
TESORERO MUNICIPAL

H. AYUNTAMIENTO MUNICIPAL
CONSTITUCIONAL DE HUEHUETAN, CHIS
2024-2027
PRESIDENTE MUNICIPAL

H. AYUNTAMIENTO MUNICIPAL
CONSTITUCIONAL DE HUEHUETAN, CHIS.
2024 - 2027
DIRECTOR DE
OBRAS PUBLICAS

880000

ESTADO PRESUPUESTAL DE EGRESOS

HUEHUETAN

ESTADO PRESUPUESTAL DE EGRESOS DEL PERIODO: Del 01/01/2024 al 31/12/2024

Clave Presupuestal / SubPrograma-Proyecto-Obra-Partida-Ana	Concepto	Pto. Autorizado	ACUM. PERIODO ANTERIOR		MOVIMIENTOS DEL PERIODO							SALDOS ACTUALES			AVANCES	
					Modificaciones		Transferencias		Erogado							
			Presup. Modif.	Erogado Anterior	Ampliación	Reducción	Aumento	Disminución	Comprometido	Devengado	Ejercido	Pagado	Presup. Modif.	Erogado	Saldo Disponible	% Fis.	% Financ.
02-02-F2412-6121-010900	FAFM 2024.- F2412.- DESASOLVE Y CONFORMACION DE BORDO EN RIO HUEHUETAN EN VARIAS LOCALIDAES	0.00	0.00	0.00	0.00	0.00	1,023,120.00	50.40	0.00	0.00	0.00	1,023,069.60	1,023,069.60	1,023,069.60	0.00	100.00	100.00
02-02-F2430-6121-010900	FAFM 2024.- F2430.- DESAZOLVE Y CONFORMACION DE BORDO EN RIO HUEHUETAN EN VARIAS LOCALIDADES	0.00	0.00	0.00	0.00	0.00	550,107.26	0.00	0.00	0.00	0.00	550,107.26	550,107.26	550,107.26	0.00	100.00	100.00
LOC.: 0026 - EJIDO PLAN DE IGUALA		0.00	0.00	0.00	0.00	0.00	172,133.81	0.00	0.00	0.00	0.00	172,133.81	172,133.81	172,133.81	0.00		
02-02-FA007-6121-010900	DESAZOLVE Y CONFORMACION EN EL MARGEN DEL BORDO DE RIO DEL EJIDO PLAN DE IGUALA, MUNICIPIO DE HUEHUETAN, CHIAPAS	0.00	0.00	0.00	0.00	0.00	172,133.81	0.00	0.00	0.00	0.00	172,133.81	172,133.81	172,133.81	0.00	100.00	100.00
PROG. : SB ESTIMULOS A LA EDUCACIÓN PÚBLICA		0.00	0.00	0.00	0.00	0.00	289,490.54	25,955.34	0.00	0.00	0.00	263,535.20	263,535.20	263,535.20	0.00		
FIN.: 2 DESARROLLO SOCIAL		0.00	0.00	0.00	0.00	0.00	289,490.54	25,955.34	0.00	0.00	0.00	263,535.20	263,535.20	263,535.20	0.00		
FUN.: 5 EDUCACION		0.00	0.00	0.00	0.00	0.00	289,490.54	25,955.34	0.00	0.00	0.00	263,535.20	263,535.20	263,535.20	0.00		
SFUN.: 6 OTROS SERVICIOS EDUCATIVOS Y ACTIVIDADES INHERENTES		0.00	0.00	0.00	0.00	0.00	289,490.54	25,955.34	0.00	0.00	0.00	263,535.20	263,535.20	263,535.20	0.00		
LOC.: 0001 - CABECERA MUNICIPAL		0.00	0.00	0.00	0.00	0.00	289,490.54	25,955.34	0.00	0.00	0.00	263,535.20	263,535.20	263,535.20	0.00	—	100.00
01-08-F2415-2211-010200	FAFM 2024.- F2415.- DESAYUNOS ESCOLARES	0.00	0.00	0.00	0.00	0.00	289,490.54	25,955.34	0.00	0.00	0.00	263,535.20	263,535.20	263,535.20	0.00	—	100.00
PROG. : SU FOMENTO AL DESARROLLO URBANO Y REGIONAL		0.00	0.00	0.00	0.00	0.00	853,036.16	0.00	0.00	0.00	0.00	853,036.16	853,036.16	853,036.16	0.00		
FIN.: 2 DESARROLLO SOCIAL		0.00	0.00	0.00	0.00	0.00	853,036.16	0.00	0.00	0.00	0.00	853,036.16	853,036.16	853,036.16	0.00		
FUN.: 2 VIVIENDA Y SERVICIOS A LA COMUNIDAD		0.00	0.00	0.00	0.00	0.00	853,036.16	0.00	0.00	0.00	0.00	853,036.16	853,036.16	853,036.16	0.00		
SFUN.: 7 DESARROLLO REGIONAL		0.00	0.00	0.00	0.00	0.00	853,036.16	0.00	0.00	0.00	0.00	853,036.16	853,036.16	853,036.16	0.00		
LOC.: 0002 - VARIAS LOCALIDADES		0.00	0.00	0.00	0.00	0.00	256,480.64	0.00	0.00	0.00	0.00	256,480.64	256,480.64	256,480.64	0.00	—	100.00
05-03-F2428-2211-020100	FAFM 2024.- F2428.- HUEHUETAN SEGURO	0.00	0.00	0.00	0.00	0.00	173,647.36	0.00	0.00	0.00	0.00	173,647.36	173,647.36	173,647.36	0.00	—	100.00
05-03-F2428-2711-020100	FAFM 2024.- F2428.- HUEHUETAN SEGURO	0.00	0.00	0.00	0.00	0.00	173,647.36	0.00	0.00	0.00	0.00	173,647.36	173,647.36	173,647.36	0.00	—	100.00

H. AYUNTAMIENTO MUNICIPAL CONSTITUCIONAL DE HUEHUETAN, CHIS 2024-2027 TESORERO MUNICIPAL

EL AYUNTAMIENTO MUNICIPAL CONSTITUCIONAL DE HUEHUETAN, CHIS 2024-2027 PRESIDENTE MUNICIPAL

H. AYUNTAMIENTO MUNICIPAL CONSTITUCIONAL DE HUEHUETÁN, CHIS. 2024 - 2027 DIRECTOR DE OBRAS PÚBLICAS

680000

ESTADO PRESUPUESTAL DE EGRESOS

HUEHUETAN

ESTADO PRESUPUESTAL DE EGRESOS DEL PERIODO: Del 01/01/2024 al 31/12/2024

Clave Presupuestal SubPrograma-Proyecto-Otra-Partida-Area	Concepto	Pto. Autorizado	ACUM. PERIODO ANTERIOR		MOVIMIENTOS DEL PERIODO							SALDOS ACTUALES			AVANCES	
					Modificaciones		Transferencias		Ejercido							
			Presup. Modif.	Erogado Anterior	Ampliación	Reducción	Aumento	Disminución	Comprometido	Devengado	Ejercido	Pagado	Presup. Modif.	Erogado	Saldo Disponible	% Fís.	% Finan.
05-09-F2428-2931-020100	FAFM 2024.- F2428.- HUEHUETAN SEGURO	0.00	0.00	0.00	0.00	0.00	422,998.16	0.00	0.00	0.00	0.00	422,998.16	422,998.16	422,998.16	0.00	— 100.00
PROG. : TF FOMENTO A LA PRODUCCIÓN Y PRODUCTIVIDAD		0.00	0.00	0.00	0.00	0.00	1,200,000.00	0.00	0.00	0.00	0.00	1,200,000.00	1,200,000.00	1,200,000.00	0.00	
FIN.: 3 DESARROLLO ECONÓMICO		0.00	0.00	0.00	0.00	0.00	1,200,000.00	0.00	0.00	0.00	0.00	1,200,000.00	1,200,000.00	1,200,000.00	0.00	
FUN.: 2 AGROPECUARIA, SILVICULTURA, PESCA Y CAZA		0.00	0.00	0.00	0.00	0.00	1,200,000.00	0.00	0.00	0.00	0.00	1,200,000.00	1,200,000.00	1,200,000.00	0.00	
SFUN.: 4 AGROINDUSTRIAL		0.00	0.00	0.00	0.00	0.00	1,200,000.00	0.00	0.00	0.00	0.00	1,200,000.00	1,200,000.00	1,200,000.00	0.00	
LOC.: 0002 - VARIAS LOCALIDADES		0.00	0.00	0.00	0.00	0.00	1,200,000.00	0.00	0.00	0.00	0.00	1,200,000.00	1,200,000.00	1,200,000.00	0.00	
04-09-F2427-5321-021200	FAFM 2024.- F2427.- ADQUISICION DE 1500 SULTOS DE UREA DE 50 KG	0.00	0.00	0.00	0.00	0.00	1,200,000.00	0.00	0.00	0.00	0.00	1,200,000.00	1,200,000.00	1,200,000.00	0.00	— 100.00
PROG. : U9 DEFINICIÓN Y CONDUCCIÓN DE LA PLANEACIÓN PARA EL DESARROLLO REGIONAL		0.00	0.00	0.00	0.00	0.00	2,403,050.82	425,493.41	0.00	0.00	0.00	1,977,557.41	1,977,557.41	1,977,557.41	0.00	
FIN.: 2 DESARROLLO SOCIAL		0.00	0.00	0.00	0.00	0.00	2,403,050.82	425,493.41	0.00	0.00	0.00	1,977,557.41	1,977,557.41	1,977,557.41	0.00	
FUN.: 2 VIVIENDA Y SERVICIOS A LA COMUNIDAD		0.00	0.00	0.00	0.00	0.00	2,403,050.82	425,493.41	0.00	0.00	0.00	1,977,557.41	1,977,557.41	1,977,557.41	0.00	
SFUN.: 7 DESARROLLO REGIONAL		0.00	0.00	0.00	0.00	0.00	2,403,050.82	425,493.41	0.00	0.00	0.00	1,977,557.41	1,977,557.41	1,977,557.41	0.00	
LOC.: 0001 - CABECERA MUNICIPAL		0.00	0.00	0.00	0.00	0.00	2,403,050.82	425,493.41	0.00	0.00	0.00	1,977,557.41	1,977,557.41	1,977,557.41	0.00	
01-09-F2405-1221-010900	FAFM 2024.- SUELDOS DEL RAMO 33	0.00	0.00	0.00	0.00	0.00	1,424,066.60	356,817.20	0.00	0.00	0.00	1,068,051.60	1,068,051.60	1,068,051.60	0.00	— 100.00
01-09-FA026-1221-010900	SUELDOS DEL PERSONAL DEL PROGRAMA DE EVALUACION Y SEGUIMIENTO DEL RAMO 33 (OCTUBRE-DICIEMBRE)	0.00	0.00	0.00	0.00	0.00	592,928.70	0.00	0.00	0.00	0.00	592,928.70	592,928.70	592,928.70	0.00	— 100.00
01-09-F2406-1322-010900	FAFM 2024.- SUELDOS DEL RAMO 33	0.00	0.00	0.00	0.00	0.00	237,364.80	60,943.00	0.00	0.00	0.00	176,701.80	176,701.80	176,701.80	0.00	— 100.00
01-09-FA026-1322-010900	SUELDOS DEL PERSONAL DEL PROGRAMA DE EVALUACION Y SEGUIMIENTO DEL RAMO 33 (OCTUBRE-DICIEMBRE)	0.00	0.00	0.00	0.00	0.00	98,821.45	0.00	0.00	0.00	0.00	98,821.45	98,821.45	98,821.45	0.00	— 100.00
01-09-F2406-3981-010900	FAFM 2024.- SUELDOS DEL RAMO 33	0.00	0.00	0.00	0.00	0.00	35,221.97	8,833.21	0.00	0.00	0.00	26,388.76	26,388.76	26,388.76	0.00	— 100.00

H. AYUNTAMIENTO MUNICIPAL
CONSTITUCIONAL DE HUEHUETAN, CHIS
2024-2027
TESORERO MUNICIPAL

H. AYUNTAMIENTO MUNICIPAL
CONSTITUCIONAL DE HUEHUETAN, CHIS
2024-2027
PRESIDENTE MUNICIPAL

H. AYUNTAMIENTO MUNICIPAL
CONSTITUCIONAL DE HUEHUETAN, CHIS.
2024 - 2027
DIRECTOR DE
OBRAS PUBLICAS

000000

ESTADO PRESUPUESTAL DE EGRESOS

HUEHUETAN

ESTADO PRESUPUESTAL DE EGRESOS DEL PERIODO: Del 01/01/2024 al 31/12/2024

Clave Presupuestal SubPrograma-Proyecto- Obra-Partida-Area	Concepto	Pto. Autorizado	ACUM. PERIODO ANTERIOR		MOVIMIENTOS DEL PERIODO								SALDOS ACTUALES			AVANCES	
					Modificaciones		Transferencias		Erogado								
			Presup. Modif.	Erogado Anterior	Ampliación	Reducción	Aumento	Disminución	Comprometido	Devengado	Ejercido	Pagado	Presup. Modif.	Erogado	Saldo Disponible	% Fis.	% Finan.
01-09-FA026-9961-010800	SUELDOS DEL PERSONAL DEL PROGRAMA DE EVALUACIÓN Y SEGUIMIENTO DEL RAMO 33 (OCTUBRE-DICIEMBRE)	0.00	0.00	0.00	0.00	0.00	14,665.10	0.00	0.00	0.00	0.00	14,665.10	14,665.10	14,665.10	0.00	—	100.00
PROG. : UB CAMINOS RURALES Y PUENTES		0.00	0.00	0.00	0.00	0.00	9,075,013.19	1,573,856.68	0.00	0.00	0.00	7,501,156.51	7,501,156.51	7,501,156.51	0.00		
FIN.: 3 DESARROLLO ECONÓMICO		0.00	0.00	0.00	0.00	0.00	9,075,013.19	1,573,856.68	0.00	0.00	0.00	7,501,156.51	7,501,156.51	7,501,156.51	0.00		
FUN.: 5 TRANSPORTE		0.00	0.00	0.00	0.00	0.00	9,075,013.19	1,573,856.68	0.00	0.00	0.00	7,501,156.51	7,501,156.51	7,501,156.51	0.00		
SFUN.: 1 TRANSPORTE POR CARRETERA		0.00	0.00	0.00	0.00	0.00	9,075,013.19	1,573,856.68	0.00	0.00	0.00	7,501,156.51	7,501,156.51	7,501,156.51	0.00		
LOC.: 0002 - VARIAS LOCALIDADES		0.00	0.00	0.00	0.00	0.00	3,658,651.86	1,573,856.68	0.00	0.00	0.00	2,084,795.28	2,084,795.28	2,084,795.28	0.00		
05-00-F2410-6153-010900	FAFM 2024.- F2410.- MANTENIMIENTO Y CONSERVACION DE CAMINOS RURALES EN VARIAS LOCALIDADES DEL MUNICIPIO DE HUEHUETAN	0.00	0.00	0.00	0.00	0.00	1,344,314.00	1,344,314.00	0.00	0.00	0.00	0.00	0.00	0.00	0.00	1.00	--
05-00-F2424-6153-010900	FAFM 2024.- F2424.- MANTENIMIENTO Y CONSERVACION DE CAMINOS RURALES EN VARIAS LOCALIDADES DEL MUNICIPIO DE HUEHUETAN	0.00	0.00	0.00	0.00	0.00	2,314,337.86	229,542.58	0.00	0.00	0.00	2,084,795.28	2,084,795.28	2,084,795.28	0.00	100.00	100.00
LOC.: 0028 - CANTON CUYAMAPA		0.00	0.00	0.00	0.00	0.00	1,356,089.76	0.00	0.00	0.00	0.00	1,356,089.76	1,356,089.76	1,356,089.76	0.00		
09-00-F2431-6153-010900	FAFM 2024.- F2431.- REHABILITACION DE BORDO EN EL RIO CUYAMAPA SOBRE CAMINO SACA COSECHA DEL TRAMO 0+000 AL 0+692	0.00	0.00	0.00	0.00	0.00	1,356,089.76	0.00	0.00	0.00	0.00	1,356,089.76	1,356,089.76	1,356,089.76	0.00	100.00	100.00
LOC.: 0039 - EJIDO CHAMULAPA		0.00	0.00	0.00	0.00	0.00	994,583.72	0.00	0.00	0.00	0.00	994,583.72	994,583.72	994,583.72	0.00		
05-00-F2422-6153-010900	FAFM 2025.- F2422.- REHABILITACION DE CAMINOS SACA COSECHAS EN EL CANTON CHAMULAPA	0.00	0.00	0.00	0.00	0.00	994,583.72	0.00	0.00	0.00	0.00	994,583.72	994,583.72	994,583.72	0.00	100.00	100.00
LOC.: 0053 - EJIDO FLOR DE UN DIA		0.00	0.00	0.00	0.00	0.00	936,748.48	0.00	0.00	0.00	0.00	936,748.48	936,748.48	936,748.48	0.00		
06-00-F2423-6153-010900	FAFM 2024.- F2423.- REHABILITACION DE CAMINO SACA COSECHAS EN EL EJIDO DE FLOR DE UN DIA	0.00	0.00	0.00	0.00	0.00	936,748.48	0.00	0.00	0.00	0.00	936,748.48	936,748.48	936,748.48	0.00	100.00	100.00

H. AYUNTAMIENTO MUNICIPAL
CONSTITUCIONAL DE HUEHUETAN, CHIS
2024-2027
TESORERO MUNICIPAL

H. AYUNTAMIENTO MUNICIPAL
CONSTITUCIONAL DE HUEHUETAN, CHIS
2024-2027
PRESIDENTE MUNICIPAL

H. AYUNTAMIENTO MUNICIPAL
CONSTITUCIONAL DE HUEHUETÁN, CHIS.
2024 - 2027
DIRECTOR DE
OBRAS PUBLICAS

160091

ESTADO PRESUPUESTAL DE EGRESOS

HUEHUETAN

ESTADO PRESUPUESTAL DE EGRESOS DEL PERIODO: Del 01/01/2024 al 31/12/2024

Clave Presupuestal SubPrograma-Proyecto- Obra-Partida-Area	Concepto	Ptto. Autorizado	ACUM. PERIODO ANTERIOR		MOVIMIENTOS DEL PERIODO								SALDOS ACTUALES			AVANCES	
					Modificaciones		Transferencias		Erogado								
			Presup. Modif.	Erogado Anterior	Ampliación	Reducción	Aumento	Disminución	Comprometido	Devengado	Ejercido	Pagado	Presup. Modif.	Erogado	Saldo Disponible	% Fis.	% Fisca.
LOC.: 0055 - CANTON LA LIBERTAD		0.00	0.00	0.00	0.00	0.00	2,128,939.27	0.00	0.00	0.00	0.00	2,128,939.27	2,128,939.27	2,128,939.27	0.00		
06-00-FA004-6153-010900	MANTENIMIENTO DE CAMINO SACA COSECHA TRAMO (E.C. CHAMULAPITA - CHAMULAPITA) - CANTON LA LIBERTAD - CANTON LA FLORIDA	0.00	0.00	0.00	0.00	0.00	1,740,673.26	0.00	0.00	0.00	0.00	1,740,673.26	1,740,673.26	1,740,673.26	0.00	100.00	100.00
06-00-FA024-6153-010900	MANTENIMIENTO DE CAMINO RURAL TRAMO LA LIBERTAD A CHAMULAPITA DEL KM 0+000 AL KM 0+650	0.00	0.00	0.00	0.00	0.00	388,266.01	0.00	0.00	0.00	0.00	388,266.01	388,266.01	388,266.01	0.00	100.00	100.00
PROG. : UR URBANIZACIÓN		0.00	0.00	0.00	0.00	0.00	1,409,814.13	3,662.57	0.00	0.00	0.00	1,406,151.56	1,406,151.56	1,406,151.56	0.00		
FIN.: 2 DESARROLLO SOCIAL		0.00	0.00	0.00	0.00	0.00	1,409,814.13	3,662.57	0.00	0.00	0.00	1,406,151.56	1,406,151.56	1,406,151.56	0.00		
FUN.: 2 VIVIENDA Y SERVICIOS A LA COMUNIDAD		0.00	0.00	0.00	0.00	0.00	1,409,814.13	3,662.57	0.00	0.00	0.00	1,406,151.56	1,406,151.56	1,406,151.56	0.00		
SFUN.: 4 ALUMBRADO PÚBLICO		0.00	0.00	0.00	0.00	0.00	1,409,814.13	3,662.57	0.00	0.00	0.00	1,406,151.56	1,406,151.56	1,406,151.56	0.00		
LOC.: 0001 - CABECERA MUNICIPAL		0.00	0.00	0.00	0.00	0.00	446,143.51	0.00	0.00	0.00	0.00	446,141.61	446,141.61	446,141.61	0.00		
04-03-FA015-5691-020700	ADQUISICION DE EQUIPO COMPLEMENTARIO PARA EL AREA DE ALUMBRADO PUBLICO	0.00	0.00	0.00	0.00	0.00	126,991.00	0.00	0.00	0.00	0.00	126,991.00	126,991.00	126,991.00	0.00	—	100.00
04-05-FA014-6143-020700	MANTENIMIENTO DE ALUMBRADO PUBLICO	0.00	0.00	0.00	0.00	0.00	319,150.51	0.00	0.00	0.00	0.00	319,150.51	319,150.51	319,150.51	0.00	100.00	100.00
LOC.: 0002 - VARIAS LOCALIDADES		0.00	0.00	0.00	0.00	0.00	963,672.62	3,662.57	0.00	0.00	0.00	960,009.95	960,009.95	960,009.95	0.00		
04-04-F2414-2461-020700	FAFM 2024.- F2414.- ADQUISICION DE MATERIAL PARA LA REHABILITACION DEL ALUMBRADO PUBLICO EN DIVERSAS LOCALIDADES	0.00	0.00	0.00	0.00	0.00	963,672.62	3,662.57	0.00	0.00	0.00	960,009.95	960,009.95	960,009.95	0.00	—	100.00
FF.: FE FORTAMUNDF PRODUCTOS FINANCIEROS AÑO EN CURSO		0.00	0.00	0.00	8,787.63	0.00	0.00	0.00	0.00	0.00	0.00	0.00	8,787.63	0.00	8,787.63		
PROG.: 01 SERVICIOS ADMINISTRATIVOS		0.00	0.00	0.00	8,787.63	0.00	0.00	0.00	0.00	0.00	0.00	0.00	8,787.63	0.00	8,787.63		
FIN.: 4 OTRAS NO CLASIFICADAS EN FUNCIONES ANTERIORES		0.00	0.00	0.00	8,787.63	0.00	0.00	0.00	0.00	0.00	0.00	0.00	8,787.63	0.00	8,787.63		

H. AYUNTAMIENTO MUNICIPAL
CONSTITUCIONAL DE HUEHUETAN, CHIS
2024-2027
TESORERO MUNICIPAL

H. AYUNTAMIENTO MUNICIPAL
CONSTITUCIONAL DE HUEHUETAN, CHIS
2024-2027
PRESIDENTE MUNICIPAL

H. AYUNTAMIENTO MUNICIPAL
CONSTITUCIONAL DE HUEHUETAN,CHIS.
2024- 2027
DIRECTOR DE
OBRAS PUBLICAS

000092

ESTADO PRESUPUESTAL DE EGRESOS

HUEHUETAN

ESTADO PRESUPUESTAL DE EGRESOS DEL PERIODO: Del 01/01/2024 al 31/12/2024

Clave Presupuestal SubPrograma-Proyecto- Obra-Partida-Area	Concepto	Pto. Autorizado	ACUM. PERIODO ANTERIOR		MOVIMIENTOS DEL PERIODO								SALDOS ACTUALES			AVANCES	
					Modificaciones		Transferencias		Erogado								
			Presup. Modif.	Erogado Anterior	Ampliación	Reducción	Aumento	Disminución	Comprometido	Devengado	Ejercido	Pagado	Presup. Modif.	Erogado	Saldo Disponible	% Fin.	% Fisica.
FUN.: 2 TRANSFERENCIAS, PARTICIPACIONES Y APORTACIONES ENTRE DIFERENTES NIVELES Y		0.00	0.00	0.00	8,787.63	0.00	0.00	0.00	0.00	0.00	0.00	0.00	8,787.63	0.00	8,787.63		
SFUN.: 1 TRANSFERENCIAS ENTRE DIFERENTES NIVELES Y ORDENES DE GOBIERNO		0.00	0.00	0.00	8,787.63	0.00	0.00	0.00	0.00	0.00	0.00	0.00	8,787.63	0.00	8,787.63		
LOC.: 0001 - CABECERA MUNICIPAL		0.00	0.00	0.00	8,787.63	0.00	0.00	0.00	0.00	0.00	0.00	0.00	8,787.63	0.00	8,787.63		
10-00-00000-8322-011000	FONDO DE APORTACIONES PARA EL FORTALECIMIENTO DE LOS MUNICIPIOS. (FORTAMUNDF)	0.00	0.00	0.00	8,787.63	0.00	0.00	0.00	0.00	0.00	0.00	0.00	8,787.63	0.00	8,787.63	—	0.00
Total General		149,561,713.35	0.00	0.00	25,635,184.53	0.00	129,979,333.12	129,979,333.12	772,456.67	0.00	0.00	173,982,367.96	175,316,877.86	174,734,993.85	582,074.23		

H. AYUNTAMIENTO MUNICIPAL
CONSTITUCIONAL DE HUEHUETAN, CHIS
2024-2027
TESORERO MUNICIPAL

ELABORÓ

PROF. VICTOR MANUEL RAMIREZ LOPEZ
TESORERO

REVISO

MA. OBETH ARIAS DE LEON
DIRECTORA DE OBRAS PUBLICAS
H. AYUNTAMIENTO MUNICIPAL
CONSTITUCIONAL DE HUEHUETÁN, CHIS.
2024 - 2027
DIRECTOR DE
OBRAS PUBLICAS

AUTORIZÓ

C. SIXTO LOPEZ PEREZ

H. AYUNTAMIENTO MUNICIPAL
CONSTITUCIONAL DE HUEHUETAN, CHIS
2024-2027
PRESIDENTE MUNICIPAL

000093

ESTADO PRESUPUESTAL DE EGRESOS

HUEHUETAN

ESTADO PRESUPUESTAL DE EGRESOS DEL PERIODO: Del 01/01/2024 al 31/12/2024

Clave Presupuestal / SubPrograma-Proyecto-Obra-Partida-Area	Concepto	EROGADO												SALDOS ACTUALES		
		MOVIMIENTOS DEL PERIODO ANTERIOR				MOVIMIENTOS DEL PERIODO ACTUAL				MOVIMIENTOS ACUMULADOS						
		Comprometido	Devengado	Ejercido	Pagado	Comprometido	Devengado	Ejercido	Pagado	Comprometido	Devengado	Ejercido	Pagado	Presup. Modif.	Erogado	Saldo Disponible
FF.: AA ORDINARIOS AÑO EN CURSO		0.00	0.00	0.00	0.00	758,938.41	0.00	0.00	51,624,730.92	758,938.41	0.00	0.00	51,624,730.92	52,779,162.47	52,284,569.33	494,593.14
PROG.: 99 SERVICIOS ADMINISTRATIVOS		0.00	0.00	0.00	0.00	215,013.16	0.00	0.00	38,250,228.95	215,013.16	0.00	0.00	38,250,228.95	38,807,330.29	38,465,242.11	342,088.18
FIN.: 1 GOBIERNO		0.00	0.00	0.00	0.00	215,013.16	0.00	0.00	30,297,270.14	215,013.16	0.00	0.00	30,297,270.14	30,854,371.48	30,512,283.30	342,088.18
FUN.: 1 LEGISLACIÓN		0.00	0.00	0.00	0.00	0.00	0.00	0.00	4,440,664.99	0.00	0.00	0.00	4,440,664.99	4,500,174.52	4,440,664.99	59,509.53
SFUN.: 1 LEGISLACIÓN		0.00	0.00	0.00	0.00	0.00	0.00	0.00	4,440,664.99	0.00	0.00	0.00	4,440,664.99	4,500,174.52	4,440,664.99	59,509.53
LOC.: 0001 - CABECERA MUNICIPAL		0.00	0.00	0.00	0.00	0.00	0.00	0.00	3,158,567.13	0.00	0.00	0.00	3,158,567.13	3,158,567.13	3,158,567.13	0.00
01-00-00000-1111-010100	DIETAS	0.00	0.00	0.00	0.00	0.00	0.00	0.00	481,205.85	0.00	0.00	0.00	481,205.85	481,205.85	481,205.85	0.00
01-00-00000-1134-010100	SUELDO AL PERSONAL DE CONFIANZA	0.00	0.00	0.00	0.00	0.00	0.00	0.00	603,471.36	0.00	0.00	0.00	603,471.36	603,471.36	603,471.36	0.00
01-00-00000-1322-010100	GRATIFICACIÓN DE FIN DE AÑO	0.00	0.00	0.00	0.00	0.00	0.00	0.00	0.00	0.00	0.00	0.00	0.00	3,476.00	0.00	3,476.00
01-00-00000-2111-010100	MATERIALES Y ÚTILES DE OFICINA	0.00	0.00	0.00	0.00	0.00	0.00	0.00	2,282.00	0.00	0.00	0.00	2,282.00	9,498.00	2,282.00	7,216.00
01-00-00000-2121-010100	MATERIALES Y ÚTILES DE IMPRESIÓN Y REPRODUCCIÓN	0.00	0.00	0.00	0.00	0.00	0.00	0.00	0.00	0.00	0.00	0.00	0.00	1,500.00	0.00	1,500.00
01-00-00000-2161-010100	MATERIAL DE LIMPIEZA	0.00	0.00	0.00	0.00	0.00	0.00	0.00	11,203.24	0.00	0.00	0.00	11,203.24	11,203.24	11,203.24	0.00
01-00-00000-2211-010100	ALIMENTACIÓN DE PERSONAS	0.00	0.00	0.00	0.00	0.00	0.00	0.00	69,454.09	0.00	0.00	0.00	69,454.09	71,379.00	69,454.09	1,924.91
01-00-00000-2611-010100	COMBUSTIBLES	0.00	0.00	0.00	0.00	0.00	0.00	0.00	1,895.00	0.00	0.00	0.00	1,895.00	1,895.00	1,895.00	0.00
01-00-00000-2612-010100	LUBRICANTES Y ADITIVOS	0.00	0.00	0.00	0.00	0.00	0.00	0.00	0.00	0.00	0.00	0.00	0.00	0.00	0.00	0.00
01-00-00000-2711-010100	VESTUARIOS Y UNIFORMES	0.00	0.00	0.00	0.00	0.00	0.00	0.00	3,189.64	0.00	0.00	0.00	3,189.64	3,189.64	3,189.64	0.00
01-00-00000-2911-010100	REFACCIONES, ACCESORIOS Y HERRAMIENTAS MENORES	0.00	0.00	0.00	0.00	0.00	0.00	0.00	812.00	0.00	0.00	0.00	812.00	2,000.00	812.00	1,188.00
01-00-00000-2941-010100	REFACCIONES Y ACCESORIOS PARA EQUIPO DE CÓMPUTO	0.00	0.00	0.00	0.00	0.00	0.00	0.00	15,143.10	0.00	0.00	0.00	15,143.10	15,143.10	15,143.10	0.00
01-00-00000-2961-010100	REFACCIONES Y ACCESORIOS MENORES DE EQUIPO DE TRANSPORTE	0.00	0.00	0.00	0.00	0.00	0.00	0.00	0.00	0.00	0.00	0.00	0.00	0.00	0.00	0.00
01-00-00000-3451-010100	SEGURO DE BIENES PATRIMONIALES	0.00	0.00	0.00	0.00	0.00	0.00	0.00	5,331.36	0.00	0.00	0.00	5,331.36	5,331.36	5,331.36	0.00
01-00-00000-3621-010100	MANTENIMIENTO Y CONSERVACIÓN DE MOBILIARIO Y EQUIPO DE ADMINISTRACIÓN	0.00	0.00	0.00	0.00	0.00	0.00	0.00	8,584.00	0.00	0.00	0.00	8,584.00	18,324.44	8,584.00	9,740.44
01-00-00000-3561-010100	REPARACIÓN Y MANTENIMIENTO DE EQUIPO DE TRANSPORTE	0.00	0.00	0.00	0.00	0.00	0.00	0.00	400.00	0.00	0.00	0.00	400.00	400.00	400.00	0.00
01-00-00000-3721-010100	PASAJES NACIONALES TERRESTRES	0.00	0.00	0.00	0.00	0.00	0.00	0.00	25,482.00	0.00	0.00	0.00	25,482.00	25,482.00	25,482.00	0.00
01-00-00000-3751-010100	VIÁTICOS NACIONALES	0.00	0.00	0.00	0.00	0.00	0.00	0.00	1,048.00	0.00	0.00	0.00	1,048.00	1,048.00	1,048.00	0.00
01-00-00000-3932-010100	OTROS IMPUESTOS Y DERECHOS	0.00	0.00	0.00	0.00	0.00	0.00	0.00	52,816.42	0.00	0.00	0.00	52,816.42	87,260.00	52,816.42	34,443.58
01-00-00000-3961-010100	IMPUESTOS SOBRE NÓMINAS	0.00	0.00	0.00	0.00	0.00	0.00	0.00	0.00	0.00	0.00	0.00	0.00	0.00	0.00	0.00
LOC.: 0014 - CANTON LA ESTRELLA		0.00	0.00	0.00	0.00	0.00	0.00	0.00	0.00	0.00	0.00	0.00	0.00	0.00	0.00	0.00
01-00-00000-3721-010100	PASAJES NACIONALES TERRESTRES	0.00	0.00	0.00	0.00	0.00	0.00	0.00	0.00	0.00	0.00	0.00	0.00	0.00	0.00	0.00
FUN.: 2 JUSTICIA		0.00	0.00	0.00	0.00	0.00	0.00	0.00	260,282.39	0.00	0.00	0.00	260,282.39	268,846.69	260,282.39	8,564.30
SFUN.: 1 IMPARTICIÓN DE JUSTICIA		0.00	0.00	0.00	0.00	0.00	0.00	0.00	257,647.35	0.00	0.00	0.00	257,647.35	266,211.65	257,647.35	8,564.30
LOC.: 0001 - CABECERA MUNICIPAL		0.00	0.00	0.00	0.00	0.00	0.00	0.00	257,647.35	0.00	0.00	0.00	257,647.35	266,211.65	257,647.35	8,564.30

H. AYUNTAMIENTO MUNICIPAL CONSTITUCIONAL DE HUEHUETAN, CHIS 2024-2027 TESORERO MUNICIPAL

H. AYUNTAMIENTO MUNICIPAL CONSTITUCIONAL DE HUEHUETAN, CHIS 2024-2027 PRESIDENTE MUNICIPAL

H. AYUNTAMIENTO MUNICIPAL CONSTITUCIONAL DE HUEHUETÁN, CHIS. 2024 - 2027 DIRECTOR DE OBRAS PUBLICAS

000094

ESTADO PRESUPUESTAL DE EGRESOS

HUEHUETAN

ESTADO PRESUPUESTAL DE EGRESOS DEL PERIODO: Del 01/01/2024 al 31/12/2024

Clave Presupuestal SubPrograma-Proyecto-Obra-Partida-Area	Concepto	EROGADO												SALDOS ACTUALES		
		MOVIMIENTOS DEL PERIODO ANTERIOR				MOVIMIENTOS DEL PERIODO ACTUAL				MOVIMIENTOS ACUMULADOS						
		Comprometido	Devengado	Ejercido	Pagado	Comprometido	Devengado	Ejercido	Pagado	Comprometido	Devengado	Ejercido	Pagado	Presup. Modif.	Erogado	Saldo Disponible
06-00-00000-1134-010000	SUELDO AL PERSONAL DE CONFIANZA	0.00	0.00	0.00	0.00	0.00	0.00	0.00	164,102.40	0.00	0.00	0.00	164,102.40	164,102.40	164,102.40	0.00
06-00-00000-1322-010000	GRATIFICACIÓN DE FIN DE AÑO	0.00	0.00	0.00	0.00	0.00	0.00	0.00	27,350.40	0.00	0.00	0.00	27,350.40	27,350.40	27,350.40	0.00
06-00-00000-2111-010000	MATERIALES Y ÚTILES DE OFICINA	0.00	0.00	0.00	0.00	0.00	0.00	0.00	5,464.86	0.00	0.00	0.00	5,464.86	5,464.86	5,464.86	0.00
06-00-00000-2121-010000	MATERIALES Y ÚTILES DE IMPRESIÓN Y REPRODUCCIÓN	0.00	0.00	0.00	0.00	0.00	0.00	0.00	0.00	0.00	0.00	0.00	0.00	3,000.00	0.00	3,000.00
06-00-00000-2141-010000	MATERIALES Y ÚTILES PARA EL PROCESAMIENTO EN EQUIPO Y BIENES INFORMÁTICOS	0.00	0.00	0.00	0.00	0.00	0.00	0.00	0.00	0.00	0.00	0.00	0.00	2,704.63	0.00	2,704.63
06-00-00000-3721-010000	PASAJES NACIONALES TERRESTRES	0.00	0.00	0.00	0.00	0.00	0.00	0.00	860.00	0.00	0.00	0.00	860.00	2,000.00	860.00	1,140.00
06-00-00000-3751-010000	VIÁTICOS NACIONALES	0.00	0.00	0.00	0.00	0.00	0.00	0.00	57,530.37	0.00	0.00	0.00	57,530.37	57,530.37	57,530.37	0.00
06-00-00000-3981-010000	IMPUESTOS SOBRE NÓMINAS	0.00	0.00	0.00	0.00	0.00	0.00	0.00	2,319.33	0.00	0.00	0.00	2,319.33	4,059.00	2,319.33	1,739.67
		0.00	0.00	0.00	0.00	0.00	0.00	0.00	2,635.03	0.00	0.00	0.00	2,635.03	2,635.03	2,635.03	0.00
SFUN.: 4 DERECHOS HUMANOS		0.00	0.00	0.00	0.00	0.00	0.00	0.00	2,635.03	0.00	0.00	0.00	2,635.03	2,635.03	2,635.03	0.00
LOC.: 0001 - CABECERA MUNICIPAL		0.00	0.00	0.00	0.00	0.00	0.00	0.00	2,635.03	0.00	0.00	0.00	2,635.03	2,635.03	2,635.03	0.00
19-09-00000-2961-011000	REFACCIONES Y ACCESORIOS MENORES DE EQUIPO DE TRANSPORTE															
		0.00	0.00	0.00	0.00	0.01	0.00	0.00	21,852,899.94	0.01	0.00	0.00	21,852,899.94	22,075,483.35	21,852,899.95	212,583.40
FUN.: 3 COORDINACION DE LA POLITICA DE GOBIERNO		0.00	0.00	0.00	0.00	0.01	0.00	0.00	13,912,973.09	0.01	0.00	0.00	13,912,973.09	14,040,030.45	13,912,973.10	127,057.35
SFUN.: 1 PRESIDENCIA / GUBERNATURA		0.00	0.00	0.00	0.00	0.01	0.00	0.00	13,912,973.09	0.01	0.00	0.00	13,912,973.09	14,040,030.45	13,912,973.10	127,057.35
LOC.: 0001 - CABECERA MUNICIPAL		0.00	0.00	0.00	0.00	0.00	0.00	0.00	3,558,014.94	0.00	0.00	0.00	3,558,014.94	3,558,014.94	3,558,014.94	0.00
02-00-00000-1134-010200	SUELDO AL PERSONAL DE CONFIANZA	0.00	0.00	0.00	0.00	0.00	0.00	0.00	587,614.25	0.00	0.00	0.00	587,614.25	587,614.25	587,614.25	0.00
02-00-00000-1322-010200	GRATIFICACIÓN DE FIN DE AÑO	0.00	0.00	0.00	0.00	0.00	0.00	0.00	178,378.45	0.00	0.00	0.00	178,378.45	178,378.45	178,378.45	0.00
02-00-00000-2111-010200	MATERIALES Y ÚTILES DE OFICINA	0.00	0.00	0.00	0.00	0.00	0.00	0.00	45,334.10	0.00	0.00	0.00	45,334.10	45,334.10	45,334.10	0.00
02-00-00000-2121-010200	MATERIALES Y ÚTILES DE IMPRESIÓN Y REPRODUCCIÓN	0.00	0.00	0.00	0.00	0.00	0.00	0.00	0.00	0.00	0.00	0.00	0.00	0.00	0.00	0.00
02-00-00000-2141-010200	MATERIALES Y ÚTILES PARA EL PROCESAMIENTO EN EQUIPO Y BIENES INFORMÁTICOS	0.00	0.00	0.00	0.00	0.00	0.00	0.00	22,344.13	0.00	0.00	0.00	22,344.13	22,344.13	22,344.13	0.00
02-00-00000-2161-010200	MATERIAL DE LIMPIEZA	0.00	0.00	0.00	0.00	0.00	0.00	0.00	100,573.60	0.00	0.00	0.00	100,573.60	100,573.60	100,573.60	0.00
02-00-00000-2211-010200	ALIMENTACIÓN DE PERSONAS	0.00	0.00	0.00	0.00	0.00	0.00	0.00	35,906.63	0.00	0.00	0.00	35,906.63	35,906.63	35,906.63	0.00
02-00-00000-2231-010200	UTENSILIOS PARA EL SERVICIO DE ALIMENTACIÓN	0.00	0.00	0.00	0.00	0.00	0.00	0.00	22,739.91	0.00	0.00	0.00	22,739.91	28,136.44	22,739.91	5,396.53
02-00-00000-2461-010200	MATERIAL ELÉCTRICO Y ELECTRÓNICO	0.00	0.00	0.00	0.00	0.00	0.00	0.00	0.00	0.00	0.00	0.00	0.00	0.00	0.00	0.00
02-00-00000-2531-010200	MEDICINAS Y PRODUCTOS FARMACÉUTICOS	0.00	0.00	0.00	0.00	0.00	0.00	0.00	539,280.28	0.00	0.00	0.00	539,280.28	539,280.28	539,280.28	0.00
02-00-00000-2611-010200	COMBUSTIBLES	0.00	0.00	0.00	0.00	0.00	0.00	0.00	22,113.18	0.00	0.00	0.00	22,113.18	30,000.00	22,113.18	7,886.82
02-00-00000-2612-010200	LUBRICANTES Y ADITIVOS	0.00	0.00	0.00	0.00	0.00	0.00	0.00	5,280.38	0.00	0.00	0.00	5,280.38	30,000.00	5,280.38	24,719.62
02-00-00000-2214-010200	VESTUARIOS Y UNIFORMES	0.00	0.00	0.00	0.00	0.00	0.00	0.00	0.00	0.00	0.00	0.00	0.00	1,500.00	0.00	1,500.00
02-00-00000-2721-010200	PRENDAS DE SEGURIDAD Y PROTECCIÓN PERSONAL	0.00	0.00	0.00	0.00	0.00	0.00	0.00	820.00	0.00	0.00	0.00	820.00	820.00	820.00	0.00
02-00-00000-2731-010200	ARTÍCULOS DEPORTIVOS	0.00	0.00	0.00	0.00	0.00	0.00	0.00	34,633.27	0.00	0.00	0.00	34,633.27	34,633.27	34,633.27	0.00
02-00-00000-2911-010200	REFACCIONES, ACCESORIOS Y HERRAMIENTAS MENORES	0.00	0.00	0.00	0.00	0.00	0.00	0.00	42,691.99	0.00	0.00	0.00	42,691.99	45,000.90	42,991.99	2,308.91
02-00-00000-2931-010200	REFACCIONES Y ACCESORIOS MENORES DE MOBILIARIO Y EQUIPO DE ADMINISTRACIÓN, EDUCACIONAL Y RECREATIVO	0.00	0.00	0.00	0.00	0.00	0.00	0.00								

H. AYUNTAMIENTO MUNICIPAL
CONSTITUCIONAL DE HUEHUETAN, CHIS
2024-2027
TESORERO MUNICIPAL

H. AYUNTAMIENTO MUNICIPAL
CONSTITUCIONAL DE HUEHUETAN, CHIS
2024-2027
PRESIDENTE MUNICIPAL

H. AYUNTAMIENTO MUNICIPAL
CONSTITUCIONAL DE HUEHUETÁN,CHIS.
2024 - 2027
DIRECTOR DE
OBRAS PUBLICAS

000095

ESTADO PRESUPUESTAL DE EGRESOS

HUEHUETAN

ESTADO PRESUPUESTAL DE EGRESOS DEL PERIODO: Del 01/01/2024 al 31/12/2024

Clave Presupuestal SubPrograma-Proyecto-Obra-Partida-Area	Concepto	EROGADO								MOVIMIENTOS ACUMULADOS				SALDOS ACTUALES		
		MOVIMIENTOS DEL PERIODO ANTERIOR				MOVIMIENTOS DEL PERIODO ACTUAL										
		Comprometido	Devengado	Ejercido	Pagado	Comprometido	Devengado	Ejercido	Pagado	Comprometido	Devengado	Ejercido	Pagado	Presup. Modif.	Erogado	Saldo Disponible
02-00-00000-2941-010200	REFACCIONES Y ACCESORIOS PARA EQUIPO DE COMPUTO	0.00	0.00	0.00	0.00	0.00	0.00	0.00	13,527.30	0.00	0.00	0.00	13,527.30	13,527.30	13,527.30	0.00
02-00-00000-2961-010200	REFACCIONES Y ACCESORIOS MENORES DE EQUIPO DE TRANSPORTE	0.00	0.00	0.00	0.00	0.00	0.00	0.00	282,175.65	0.00	0.00	0.00	282,175.65	282,175.65	282,175.65	0.00
02-00-00000-3111-010200	SERVICIO DE ENERGÍA ELÉCTRICA	0.00	0.00	0.00	0.00	0.01	0.00	0.00	37,632.14	0.01	0.00	0.00	37,632.14	37,632.15	37,632.15	0.00
02-00-00000-3141-010200	SERVICIO TELEFÓNICO CONVENCIONAL	0.00	0.00	0.00	0.00	0.00	0.00	0.00	32,821.96	0.00	0.00	0.00	32,821.96	32,821.96	32,821.96	0.00
02-00-00000-3261-010200	ARRENDAMIENTO DE MAQUINARIA, OTROS EQUIPOS Y HERRAMIENTAS	0.00	0.00	0.00	0.00	0.00	0.00	0.00	233,160.00	0.00	0.00	0.00	233,160.00	233,160.00	233,160.00	0.00
02-00-00000-3291-010200	OTROS ARRENDAMIENTOS	0.00	0.00	0.00	0.00	0.00	0.00	0.00	10,890.00	0.00	0.00	0.00	10,890.00	10,890.00	10,890.00	0.00
02-00-00000-3322-010200	OTROS SERVICIOS ESPECIALIZADOS	0.00	0.00	0.00	0.00	0.00	0.00	0.00	218,578.80	0.00	0.00	0.00	218,578.80	218,578.80	218,578.80	0.00
02-00-00000-3341-010200	CAPACITACIÓN A SERVIDORES PÚBLICOS	0.00	0.00	0.00	0.00	0.00	0.00	0.00	165,000.00	0.00	0.00	0.00	165,000.00	165,000.00	165,000.00	0.00
02-00-00000-3361-010200	SERVICIOS MÉDICOS	0.00	0.00	0.00	0.00	0.00	0.00	0.00	0.00	0.00	0.00	0.00	0.00	0.00	0.00	0.00
02-00-00000-3395-010200	SERVICIOS HOSPITALARIOS	0.00	0.00	0.00	0.00	0.00	0.00	0.00	46,583.08	0.00	0.00	0.00	46,583.08	70,000.00	46,583.08	23,416.92
02-00-00000-3451-010200	SEGURO DE BIENES PATRIMONIALES	0.00	0.00	0.00	0.00	0.00	0.00	0.00	1,800.00	0.00	0.00	0.00	1,800.00	2,600.00	1,800.00	800.00
02-00-00000-3471-010200	FLETES Y MANIOBRAS	0.00	0.00	0.00	0.00	0.00	0.00	0.00	29,202.16	0.00	0.00	0.00	29,202.16	29,202.16	29,202.16	0.00
02-00-00000-3521-010200	MANTENIMIENTO Y CONSERVACIÓN DE MOBILIARIO Y EQUIPO DE ADMINISTRACIÓN	0.00	0.00	0.00	0.00	0.00	0.00	0.00	9,860.00	0.00	0.00	0.00	9,860.00	9,860.00	9,860.00	0.00
02-00-00000-3531-010200	MANTENIMIENTO Y CONSERVACIÓN DE BIENES INFORMÁTICOS	0.00	0.00	0.00	0.00	0.00	0.00	0.00	165,955.51	0.00	0.00	0.00	165,955.51	165,955.51	165,955.51	0.00
02-00-00000-3551-010200	REPARACIÓN Y MANTENIMIENTO DE EQUIPO DE TRANSPORTE	0.00	0.00	0.00	0.00	0.00	0.00	0.00	6,960.00	0.00	0.00	0.00	6,960.00	9,828.00	6,960.00	2,868.00
02-00-00000-3571-010200	MANTENIMIENTO Y CONSERVACIÓN DE MAQUINARIA Y EQUIPO	0.00	0.00	0.00	0.00	0.00	0.00	0.00	351,736.70	0.00	0.00	0.00	351,736.70	351,736.70	351,736.70	0.00
02-00-00000-3611-010200	GASTOS DE PROPAGANDA	0.00	0.00	0.00	0.00	0.00	0.00	0.00	9,639.00	0.00	0.00	0.00	9,639.00	9,639.00	9,639.00	0.00
02-00-00000-3711-010200	PASAJES NACIONALES AÉREOS	0.00	0.00	0.00	0.00	0.00	0.00	0.00	9,638.00	0.00	0.00	0.00	9,638.00	25,000.00	850.00	24,150.00
02-00-00000-3721-010200	PASAJES NACIONALES TERRESTRES	0.00	0.00	0.00	0.00	0.00	0.00	0.00	850.00	0.00	0.00	0.00	850.00	212,103.31	212,103.31	0.00
02-00-00000-3751-010200	VIÁTICOS NACIONALES	0.00	0.00	0.00	0.00	0.00	0.00	0.00	212,103.31	0.00	0.00	0.00	212,103.31	26,900.00	26,900.00	0.00
02-00-00000-3761-010200	TRASLADO DE PERSONAS	0.00	0.00	0.00	0.00	0.00	0.00	0.00	26,900.00	0.00	0.00	0.00	26,900.00	3,573.59	0.00	3,573.59
02-00-00000-3811-010200	GASTOS DE CEREMONIAL	0.00	0.00	0.00	0.00	0.00	0.00	0.00	0.00	0.00	0.00	0.00	0.00	2,990,836.32	2,990,836.32	0.00
02-00-00000-3821-010200	GASTOS DE ORDEN SOCIAL Y CULTURAL	0.00	0.00	0.00	0.00	0.00	0.00	0.00	2,990,836.32	0.00	0.00	0.00	2,990,836.32	1,600,000.00	1,600,000.00	0.00
02-00-00000-3822-010200	ESPECTÁCULOS CULTURALES	0.00	0.00	0.00	0.00	0.00	0.00	0.00	1,600,000.00	0.00	0.00	0.00	1,600,000.00	10,716.00	10,386.00	330.00
02-00-00000-3922-010200	OTROS IMPUESTOS Y DERECHOS	0.00	0.00	0.00	0.00	0.00	0.00	0.00	10,386.00	0.00	0.00	0.00	10,386.00	12,000.00	12,000.00	0.00
02-00-00000-3941-010200	EROGACIONES POR RESOLUCIONES POR AUTORIDAD COMPETENTE	0.00	0.00	0.00	0.00	0.00	0.00	0.00	12,000.00	0.00	0.00	0.00	12,000.00	51,515.00	51,290.11	30,184.89
02-00-00000-3961-010200	IMPUESTOS SOBRE NÓMINAS	0.00	0.00	0.00	0.00	0.00	0.00	0.00	51,330.11	0.00	0.00	0.00	51,330.11	1,871,967.12	1,871,967.12	0.00
02-00-00000-4411-010200	AYUDAS A ORGANIZACIONES Y PERSONAS (AYUDAS CULTURALES Y SOCIALES)	0.00	0.00	0.00	0.00	0.00	0.00	0.00	1,871,967.12	0.00	0.00	0.00	1,871,967.12	74,967.95	74,967.95	0.00
02-00-00000-4412-010200	PREMIOS	0.00	0.00	0.00	0.00	0.00	0.00	0.00	74,967.95	0.00	0.00	0.00	74,967.95	8,000.00	8,000.00	0.00
02-00-00000-4431-010200	AYUDAS A LA EDUCACIÓN	0.00	0.00	0.00	0.00	0.00	0.00	0.00	8,000.00	0.00	0.00	0.00	8,000.00	232,603.87	232,603.87	0.00
02-00-00000-4451-010200	AYUDAS A INSTITUCIONES SIN FINES DE LUCRO	0.00	0.00	0.00	0.00	0.00	0.00	0.00	232,603.87	0.00	0.00	0.00	232,603.87	0.00	0.00	0.00
02-00-00000-4461-010200		0.00	0.00	0.00	0.00	0.00	0.00	0.00	0.00	0.00	0.00	0.00	0.00			

H. AYUNTAMIENTO MUNICIPAL
CONSTITUCIONAL DE HUEHUETAN, CHIS
2024-2027
TESORERO MUNICIPAL

H. AYUNTAMIENTO MUNICIPAL
CONSTITUCIONAL DE HUEHUETAN, CHIS
2024-2027
PRESIDENTE MUNICIPAL

H. AYUNTAMIENTO MUNICIPAL
CONSTITUCIONAL DE HUEHUETÁN, CHIS.
2024 - 2027
DIRECTOR DE
OBRAS PUBLICAS

960000

ESTADO PRESUPUESTAL DE EGRESOS

HUEHUETAN

ESTADO PRESUPUESTAL DE EGRESOS DEL PERIODO: Del 01/01/2024 al 31/12/2024

Clave Presupuestal Sub/Programa-Proyecto-Obra-Partida-Area	Concepto	EROGADO												SALDOS ACTUALES		
		MOVIMIENTOS DEL PERIODO ANTERIOR				MOVIMIENTOS DEL PERIODO ACTUAL				MOVIMIENTOS ACUMULADOS						
		Comprometido	Devengado	Ejercido	Pagado	Comprometido	Devengado	Ejercido	Pagado	Comprometido	Devengado	Ejercido	Pagado	Presup. Modif.	Erogado	Saldo Disponible
SFUN: 2 POLÍTICA INTERIOR		0.00	0.00	0.00	0.00	0.00	0.00	0.00	816,878.20	0.00	0.00	0.00	816,878.20	831,562.07	816,878.20	14,683.87
LOC.: 0001 - CABECERA MUNICIPAL		0.00	0.00	0.00	0.00	0.00	0.00	0.00	816,878.20	0.00	0.00	0.00	816,878.20	831,562.07	816,878.20	14,683.87
02-00-00000-1134-010300	SUELDO AL PERSONAL DE CONFIANZA	0.00	0.00	0.00	0.00	0.00	0.00	0.00	610,266.32	0.00	0.00	0.00	610,266.32	610,266.32	610,266.32	0.00
02-00-00000-1221-010300	SUELDO AL PERSONAL EVENTUAL	0.00	0.00	0.00	0.00	0.00	0.00	0.00	12,000.00	0.00	0.00	0.00	12,000.00	12,000.00	12,000.00	0.00
02-00-00000-1322-010300	GRATIFICACIÓN DE FIN DE AÑO	0.00	0.00	0.00	0.00	0.00	0.00	0.00	96,577.08	0.00	0.00	0.00	96,577.08	96,577.08	96,577.08	0.00
02-00-00000-2111-010300	MATERIALES Y ÚTILES DE OFICINA	0.00	0.00	0.00	0.00	0.00	0.00	0.00	141.49	0.00	0.00	0.00	141.49	141.49	141.49	0.00
02-00-00000-2121-010300	MATERIALES Y ÚTILES DE IMPRESIÓN Y REPRODUCCIÓN	0.00	0.00	0.00	0.00	0.00	0.00	0.00	6,786.00	0.00	0.00	0.00	6,786.00	6,786.00	6,786.00	0.00
02-00-00000-2141-010300	MATERIALES Y ÚTILES PARA EL PROCESAMIENTO EN EQUIPO Y BIENES INFORMÁTICOS	0.00	0.00	0.00	0.00	0.00	0.00	0.00	0.00	0.00	0.00	0.00	0.00	0.00	0.00	0.00
02-00-00000-2611-010300	COMBUSTIBLES	0.00	0.00	0.00	0.00	0.00	0.00	0.00	45,523.85	0.00	0.00	0.00	45,523.85	45,523.85	45,523.85	0.00
02-00-00000-2911-010300	REFACCIONES, ACCESORIOS Y HERRAMIENTAS MENORES	0.00	0.00	0.00	0.00	0.00	0.00	0.00	672.32	0.00	0.00	0.00	672.32	672.32	672.32	0.00
02-00-00000-2941-010300	REFACCIONES Y ACCESORIOS PARA EQUIPO DE CÓMPUTO	0.00	0.00	0.00	0.00	0.00	0.00	0.00	0.00	0.00	0.00	0.00	0.00	250.00	0.00	250.00
02-00-00000-3261-010300	ARRENDAMIENTO DE VEHÍCULOS	0.00	0.00	0.00	0.00	0.00	0.00	0.00	31,320.00	0.00	0.00	0.00	31,320.00	31,320.00	31,320.00	0.00
02-00-00000-3721-010300	PASAJES NACIONALES TERRESTRES	0.00	0.00	0.00	0.00	0.00	0.00	0.00	1,750.00	0.00	0.00	0.00	1,750.00	2,500.00	1,750.00	750.00
02-00-00000-3751-010300	VIÁTICOS NACIONALES	0.00	0.00	0.00	0.00	0.00	0.00	0.00	868.00	0.00	0.00	0.00	868.00	868.00	868.00	0.00
02-00-00000-3791-010300	TRASLADO DE PERSONAS	0.00	0.00	0.00	0.00	0.00	0.00	0.00	2,050.00	0.00	0.00	0.00	2,050.00	10,000.00	2,050.00	7,950.00
02-00-00000-3961-010300	IMPUESTOS SOBRE NÓMINAS	0.00	0.00	0.00	0.00	0.00	0.00	0.00	8,613.13	0.00	0.00	0.00	8,613.13	14,347.00	8,613.13	5,733.87
SFUN: 4 FUNCIÓN PÚBLICA		0.00	0.00	0.00	0.00	0.00	0.00	0.00	834,744.87	0.00	0.00	0.00	834,744.87	859,338.13	834,744.87	24,593.26
LOC.: 0001 - CABECERA MUNICIPAL		0.00	0.00	0.00	0.00	0.00	0.00	0.00	834,744.87	0.00	0.00	0.00	834,744.87	859,338.13	834,744.87	24,593.26
10-00-00000-1134-011000	SUELDO AL PERSONAL DE CONFIANZA	0.00	0.00	0.00	0.00	0.00	0.00	0.00	639,412.96	0.00	0.00	0.00	639,412.96	639,412.96	639,412.96	0.00
10-00-00000-1322-011000	GRATIFICACIÓN DE FIN DE AÑO	0.00	0.00	0.00	0.00	0.00	0.00	0.00	106,701.08	0.00	0.00	0.00	106,701.08	106,701.08	106,701.08	0.00
10-00-00000-2111-011000	MATERIALES Y ÚTILES DE OFICINA	0.00	0.00	0.00	0.00	0.00	0.00	0.00	10,782.92	0.00	0.00	0.00	10,782.92	10,782.92	10,782.92	0.00
10-00-00000-2121-011000	MATERIALES Y ÚTILES DE IMPRESIÓN Y REPRODUCCIÓN	0.00	0.00	0.00	0.00	0.00	0.00	0.00	754.00	0.00	0.00	0.00	754.00	4,543.40	754.00	3,789.40
10-00-00000-2141-011000	MATERIALES Y ÚTILES PARA EL PROCESAMIENTO EN EQUIPO Y BIENES INFORMÁTICOS	0.00	0.00	0.00	0.00	0.00	0.00	0.00	0.00	0.00	0.00	0.00	0.00	5,000.00	0.00	5,000.00
10-00-00000-2161-011000	MATERIAL DE LIMPIEZA	0.00	0.00	0.00	0.00	0.00	0.00	0.00	757.71	0.00	0.00	0.00	757.71	757.71	757.71	0.00
10-00-00000-2211-011000	ALIMENTACIÓN DE PERSONAS	0.00	0.00	0.00	0.00	0.00	0.00	0.00	2,358.69	0.00	0.00	0.00	2,358.69	2,358.69	2,358.69	0.00
10-00-00000-2611-011000	COMBUSTIBLES	0.00	0.00	0.00	0.00	0.00	0.00	0.00	17,149.58	0.00	0.00	0.00	17,149.58	17,149.58	17,149.58	0.00
10-00-00000-2911-011000	REFACCIONES, ACCESORIOS Y HERRAMIENTAS MENORES	0.00	0.00	0.00	0.00	0.00	0.00	0.00	0.00	0.00	0.00	0.00	0.00	1,000.00	0.00	1,000.00
10-00-00000-2931-011000	REFACCIONES Y ACCESORIOS MENORES DE MOBILIARIO Y EQUIPO DE ADMINISTRACIÓN, EDUCACIONAL Y RECREATIVO	0.00	0.00	0.00	0.00	0.00	0.00	0.00	1,058.99	0.00	0.00	0.00	1,058.99	1,058.99	1,058.99	0.00
10-00-00000-2941-011000	REFACCIONES Y ACCESORIOS PARA EQUIPO DE CÓMPUTO	0.00	0.00	0.00	0.00	0.00	0.00	0.00	0.00	0.00	0.00	0.00	0.00	1,000.00	0.00	1,000.00
10-00-00000-2961-011000	REFACCIONES Y ACCESORIOS MENORES DE EQUIPO DE TRANSPORTE	0.00	0.00	0.00	0.00	0.00	0.00	0.00	15,983.80	0.00	0.00	0.00	15,983.80	15,983.80	15,983.80	0.00
10-00-00000-3521-011000	MANTENIMIENTO Y CONSERVACIÓN DE MOBILIARIO Y EQUIPO	0.00	0.00	0.00	0.00	0.00	0.00	0.00	1,044.00	0.00	0.00	0.00	1,044.00	1,044.00	1,044.00	0.00

H. AYUNTAMIENTO MUNICIPAL CONSTITUCIONAL DE HUEHUETAN, CHIS. 2024-2027 TESORERO MUNICIPAL

H. AYUNTAMIENTO MUNICIPAL CONSTITUCIONAL DE HUEHUETAN, CHIS. 2024-2027 PRESIDENTE MUNICIPAL

H. AYUNTAMIENTO MUNICIPAL CONSTITUCIONAL DE HUEHUETAN, CHIS. 2024-2027 DIRECTOR DE OBRAS PUBLICAS

000097

ESTADO PRESUPUESTAL DE EGRESOS

HUEHUETAN

ESTADO PRESUPUESTAL DE EGRESOS DEL PERIODO: Del 01/01/2024 al 31/12/2024

Clave Presupuestal SubPrograma-Proyecto-Obra-Partida-Area	Concepto	EROGADO												SALDOS ACTUALES		
		MOVIMIENTOS DEL PERIODO ANTERIOR				MOVIMIENTOS DEL PERIODO ACTUAL				MOVIMIENTOS ACUMULADOS						
		Comprometido	Devengado	Ejercido	Pagado	Comprometido	Devengado	Ejercido	Pagado	Comprometido	Devengado	Ejercido	Pagado	Presup. Modif.	Erogado	Saldo Disponible
10-00-00000-3551-011000	REPARACIÓN Y MANTENIMIENTO DE EQUIPO DE TRANSPORTE	0.00	0.00	0.00	0.00	0.00	0.00	0.00	11,600.00	0.00	0.00	0.00	11,600.00	11,600.00	11,600.00	0.00
10-00-00000-3751-011000	VIÁTICOS NACIONALES	0.00	0.00	0.00	0.00	0.00	0.00	0.00	17,803.50	0.00	0.00	0.00	17,803.50	25,000.00	17,803.50	7,196.50
10-00-00000-3922-011000	OTROS IMPUESTOS Y DERECHOS	0.00	0.00	0.00	0.00	0.00	0.00	0.00	784.00	0.00	0.00	0.00	784.00	784.00	784.00	0.00
10-00-00000-3981-011000	IMPUESTOS SOBRE NÓMINAS	0.00	0.00	0.00	0.00	0.00	0.00	0.00	8,893.64	0.00	0.00	0.00	8,893.64	15,501.00	8,893.64	6,607.36
		0.00	0.00	0.00	0.00	0.00	0.00	0.00	6,298,303.78	0.00	0.00	0.00	6,298,303.78	6,344,532.70	6,298,303.78	46,228.92
SFUN.: 9 OTROS		0.00	0.00	0.00	0.00	0.00	0.00	0.00	6,298,303.78	0.00	0.00	0.00	6,298,303.78	6,344,532.70	6,298,303.78	46,228.92
LOC.: 0001 - CABECERA MUNICIPAL		0.00	0.00	0.00	0.00	0.00	0.00	0.00	824,121.22	0.00	0.00	0.00	824,121.22	824,121.22	824,121.22	0.00
05-00-00000-1134-010500	SUELDO AL PERSONAL DE CONFIANZA	0.00	0.00	0.00	0.00	0.00	0.00	0.00	1,121,297.86	0.00	0.00	0.00	1,121,297.86	1,121,297.86	1,121,297.86	0.00
09-00-00000-1134-010900	SUELDO AL PERSONAL DE CONFIANZA	0.00	0.00	0.00	0.00	0.00	0.00	0.00	698,800.61	0.00	0.00	0.00	698,800.61	698,800.61	698,800.61	0.00
10-00-00000-1134-011000	SUELDO AL PERSONAL DE CONFIANZA	0.00	0.00	0.00	0.00	0.00	0.00	0.00	137,767.78	0.00	0.00	0.00	137,767.78	137,767.78	137,767.78	0.00
05-00-00000-1322-010500	GRATIFICACIÓN DE FIN DE AÑO	0.00	0.00	0.00	0.00	0.00	0.00	0.00	186,722.36	0.00	0.00	0.00	186,722.36	186,722.36	186,722.36	0.00
09-00-00000-1322-010900	GRATIFICACIÓN DE FIN DE AÑO	0.00	0.00	0.00	0.00	0.00	0.00	0.00	115,254.70	0.00	0.00	0.00	115,254.70	115,254.70	115,254.70	0.00
10-00-00000-1322-011000	GRATIFICACIÓN DE FIN DE AÑO	0.00	0.00	0.00	0.00	0.00	0.00	0.00	46,079.66	0.00	0.00	0.00	46,079.66	46,079.66	46,079.66	0.00
05-00-00000-2111-010500	MATERIALES Y ÚTILES DE OFICINA	0.00	0.00	0.00	0.00	0.00	0.00	0.00	27,682.50	0.00	0.00	0.00	27,682.50	35,135.06	27,682.50	7,452.18
09-00-00000-2111-010900	MATERIALES Y ÚTILES DE OFICINA	0.00	0.00	0.00	0.00	0.00	0.00	0.00	4,408.00	0.00	0.00	0.00	4,408.00	7,563.38	4,408.00	3,155.38
10-00-00000-2111-011000	MATERIALES Y ÚTILES DE OFICINA	0.00	0.00	0.00	0.00	0.00	0.00	0.00	754.00	0.00	0.00	0.00	754.00	754.00	754.00	0.00
05-00-00000-2121-010500	MATERIALES Y ÚTILES DE IMPRESIÓN Y REPRODUCCIÓN	0.00	0.00	0.00	0.00	0.00	0.00	0.00	246,333.54	0.00	0.00	0.00	246,333.54	246,333.54	246,333.54	0.00
09-00-00000-2121-010900	MATERIALES Y ÚTILES DE IMPRESIÓN Y REPRODUCCIÓN	0.00	0.00	0.00	0.00	0.00	0.00	0.00	1,506.00	0.00	0.00	0.00	1,506.00	1,506.00	1,506.00	0.00
10-00-00000-2121-011000	MATERIALES Y ÚTILES DE IMPRESIÓN Y REPRODUCCIÓN	0.00	0.00	0.00	0.00	0.00	0.00	0.00	0.00	0.00	0.00	0.00	0.00	0.00	0.00	0.00
05-00-00000-2141-010500	MATERIALES Y ÚTILES PARA EL PROCESAMIENTO EN EQUIPO Y BIENES INFORMÁTICOS	0.00	0.00	0.00	0.00	0.00	0.00	0.00	31,671.00	0.00	0.00	0.00	31,671.00	36,492.00	31,671.00	8,821.00
09-00-00000-2141-010900	MATERIALES Y ÚTILES PARA EL PROCESAMIENTO EN EQUIPO Y BIENES INFORMÁTICOS	0.00	0.00	0.00	0.00	0.00	0.00	0.00	0.00	0.00	0.00	0.00	0.00	0.00	0.00	0.00
05-00-00000-2161-010500	MATERIAL DE LIMPIEZA	0.00	0.00	0.00	0.00	0.00	0.00	0.00	6,870.00	0.00	0.00	0.00	6,870.00	6,870.00	6,870.00	0.00
05-00-00000-2211-010500	ALIMENTACIÓN DE PERSONAS	0.00	0.00	0.00	0.00	0.00	0.00	0.00	0.00	0.00	0.00	0.00	0.00	0.00	0.00	0.00
09-00-00000-2211-010900	ALIMENTACIÓN DE PERSONAS	0.00	0.00	0.00	0.00	0.00	0.00	0.00	0.00	0.00	0.00	0.00	0.00	0.00	0.00	0.00
05-00-00000-2461-010500	MATERIAL ELÉCTRICO Y ELECTRÓNICO	0.00	0.00	0.00	0.00	0.00	0.00	0.00	1,064,889.76	0.00	0.00	0.00	1,064,889.76	1,064,889.76	1,064,889.76	0.00
09-00-00000-2461-010900	MATERIAL ELÉCTRICO Y ELECTRÓNICO	0.00	0.00	0.00	0.00	0.00	0.00	0.00	89,793.32	0.00	0.00	0.00	89,793.32	89,793.32	89,793.32	0.00
05-00-00000-2611-010500	COMBUSTIBLES	0.00	0.00	0.00	0.00	0.00	0.00	0.00	311,510.85	0.00	0.00	0.00	311,510.85	311,510.85	311,510.85	0.00
09-00-00000-2611-010900	COMBUSTIBLES	0.00	0.00	0.00	0.00	0.00	0.00	0.00	9,834.71	0.00	0.00	0.00	9,834.71	9,834.71	9,834.71	0.00
05-00-00000-2512-010500	LUBRICANTES Y ADITIVOS	0.00	0.00	0.00	0.00	0.00	0.00	0.00	4,040.00	0.00	0.00	0.00	4,040.00	4,040.00	4,040.00	0.00
09-00-00000-2512-010900	LUBRICANTES Y ADITIVOS	0.00	0.00	0.00	0.00	0.00	0.00	0.00	5,547.32	0.00	0.00	0.00	5,547.32	5,547.32	5,547.32	0.00
09-00-00000-2911-010900	REFACCIONES, ACCESORIOS Y HERRAMIENTAS MENORES	0.00	0.00	0.00	0.00	0.00	0.00	0.00	9,874.01	0.00	0.00	0.00	9,874.01	9,874.01	9,874.01	0.00
10-00-00000-2911-011000	REFACCIONES, ACCESORIOS Y HERRAMIENTAS MENORES	0.00	0.00	0.00	0.00	0.00	0.00	0.00	4,175.00	0.00	0.00	0.00	4,175.00	5,000.00	4,175.00	825.00
09-00-00000-2961-010900	REFACCIONES Y ACCESORIOS PARA EQUIPO DE CÓMPUTO															

H. AYUNTAMIENTO MUNICIPAL
CONSTITUCIONAL DE HUEHUETAN, CHIS
2024-2027
TESORERO MUNICIPAL

H. AYUNTAMIENTO MUNICIPAL
CONSTITUCIONAL DE HUEHUETAN, CHIS
2024-2027
PRESIDENTE MUNICIPAL

H. AYUNTAMIENTO MUNICIPAL
CONSTITUCIONAL DE HUEHUETÁN, CHIS.
2024 - 2027
DIRECTOR DE
OBRAS PUBLICAS

860000

ESTADO PRESUPUESTAL DE EGRESOS

HUEHUETAN

ESTADO PRESUPUESTAL DE EGRESOS DEL PERIODO: Del 01/01/2024 al 31/12/2024

Clave Presupuestal SubPrograma-Proyecto-Obra-Partida-Area	Concepto	EROGADO												SALDOS ACTUALES			
		MOVIMIENTOS DEL PERIODO ANTERIOR				MOVIMIENTOS DEL PERIODO ACTUAL				MOVIMIENTOS ACUMULADOS							
		Comprometido	Devengado	Ejercido	Pagado	Comprometido	Devengado	Ejercido	Pagado	Comprometido	Devengado	Ejercido	Pagado	Precup. Modif.	Erogado	Saldo Disponible	
05-00-00000-2961-010500	REFACCIONES Y ACCESORIOS MENORES DE EQUIPO DE TRANSPORTE	0.00	0.00	0.00	0.00	0.00	0.00	0.00	101,033.98	0.00	0.00	0.00	101,033.98	101,033.98	101,033.98	0.00	
09-00-00000-2961-010900	REFACCIONES Y ACCESORIOS MENORES DE EQUIPO DE TRANSPORTE	0.00	0.00	0.00	0.00	0.00	0.00	0.00	102,109.53	0.00	0.00	0.00	102,109.53	104,222.80	102,109.53	2,113.27	
09-00-00000-3261-010900	ARRENDAMIENTO DE MAQUINARIA, OTROS EQUIPOS Y HERRAMIENTAS	0.00	0.00	0.00	0.00	0.00	0.00	0.00	713,053.46	0.00	0.00	0.00	713,053.46	713,053.46	713,053.46	0.00	
09-00-00000-3322-010900	OTROS SERVICIOS ESPECIALIZADOS	0.00	0.00	0.00	0.00	0.00	0.00	0.00	0.00	0.00	0.00	0.00	0.00	0.00	0.00	0.00	
09-00-00000-3341-010900	CAPACITACIÓN A SERVIDORES PÚBLICOS	0.00	0.00	0.00	0.00	0.00	0.00	0.00	2,666.68	0.00	0.00	0.00	2,666.68	2,666.68	2,666.68	0.00	
05-00-00000-3521-010500	MANTENIMIENTO Y CONSERVACIÓN DE MOBILIARIO Y EQUIPO DE ADMINISTRACIÓN	0.00	0.00	0.00	0.00	0.00	0.00	0.00	9,623.16	0.00	0.00	0.00	9,623.16	9,623.16	9,623.16	0.00	
09-00-00000-3521-010900	MANTENIMIENTO Y CONSERVACIÓN DE MOBILIARIO Y EQUIPO DE ADMINISTRACIÓN	0.00	0.00	0.00	0.00	0.00	0.00	0.00	5,331.16	0.00	0.00	0.00	5,331.16	5,331.16	5,331.16	0.00	
10-00-00000-3521-011000	MANTENIMIENTO Y CONSERVACIÓN DE MOBILIARIO Y EQUIPO DE ADMINISTRACIÓN	0.00	0.00	0.00	0.00	0.00	0.00	0.00	0.00	0.00	0.00	0.00	0.00	0.00	0.00	0.00	
09-00-00000-3531-010900	MANTENIMIENTO Y CONSERVACIÓN DE BIENES INFORMÁTICOS	0.00	0.00	0.00	0.00	0.00	0.00	0.00	6,257.05	0.00	0.00	0.00	6,257.05	6,257.05	6,257.05	0.00	
05-00-00000-3551-010500	REPARACIÓN Y MANTENIMIENTO DE EQUIPO DE TRANSPORTE	0.00	0.00	0.00	0.00	0.00	0.00	0.00	200,507.82	0.00	0.00	0.00	200,507.82	200,507.82	200,507.82	0.00	
09-00-00000-3551-010900	REPARACIÓN Y MANTENIMIENTO DE EQUIPO DE TRANSPORTE	0.00	0.00	0.00	0.00	0.00	0.00	0.00	3,364.00	0.00	0.00	0.00	3,364.00	3,364.00	3,364.00	0.00	
09-00-00000-3571-010900	MANTENIMIENTO Y CONSERVACIÓN DE MAQUINARIA Y EQUIPO	0.00	0.00	0.00	0.00	0.00	0.00	0.00	2,280.00	0.00	0.00	0.00	2,280.00	2,280.00	2,280.00	0.00	
09-00-00000-3721-010900	PASAJES NACIONALES TERRESTRES	0.00	0.00	0.00	0.00	0.00	0.00	0.00	9,680.74	0.00	0.00	0.00	9,680.74	9,680.74	9,680.74	0.00	
05-00-00000-3751-010500	VIÁTICOS NACIONALES	0.00	0.00	0.00	0.00	0.00	0.00	0.00	152,185.31	0.00	0.00	0.00	152,185.31	153,000.00	152,185.31	814.69	
09-00-00000-3751-010900	VIÁTICOS NACIONALES	0.00	0.00	0.00	0.00	0.00	0.00	0.00	2,558.01	0.00	0.00	0.00	2,558.01	2,558.01	2,558.01	0.00	
10-00-00000-3751-011000	VIÁTICOS NACIONALES	0.00	0.00	0.00	0.00	0.00	0.00	0.00	1,048.00	0.00	0.00	0.00	1,048.00	1,048.00	1,048.00	0.00	
09-00-00000-3922-010900	OTROS IMPUESTOS Y DERECHOS	0.00	0.00	0.00	0.00	0.00	0.00	0.00	11,575.85	0.00	0.00	0.00	11,575.85	20,464.00	11,575.85	8,888.15	
05-00-00000-3981-010500	IMPUESTOS SOBRE NÓMINAS	0.00	0.00	0.00	0.00	0.00	0.00	0.00	16,215.50	0.00	0.00	0.00	16,215.50	27,153.00	16,215.50	10,937.50	
09-00-00000-3981-010900	IMPUESTOS SOBRE NÓMINAS	0.00	0.00	0.00	0.00	0.00	0.00	0.00	9,838.23	0.00	0.00	0.00	9,838.23	15,420.00	9,838.23	5,581.77	
10-00-00000-3981-011000	IMPUESTOS SOBRE NÓMINAS	0.00	0.00	0.00	0.00	0.00	0.00	0.00	0.00	0.00	0.00	0.00	0.00	0.00	0.00	0.00	
FUN.: 5 ASUNTOS FINANCIEROS Y HACENDARIOS		0.00	0.00	0.00	0.00	215,013.15	0.00	0.00	3,733,422.82	215,013.15	0.00	0.00	3,733,422.82	4,009,866.89	3,948,435.97	61,430.92	
SFUN.: 2 ASUNTOS HACENDARIOS		0.00	0.00	0.00	0.00	215,013.15	0.00	0.00	3,733,422.82	215,013.15	0.00	0.00	3,733,422.82	4,009,866.89	3,948,435.97	61,430.92	
LOC.: 0001 - CABECERA MUNICIPAL		0.00	0.00	0.00	0.00	15,013.15	0.00	0.00	1,852,856.45	15,013.15	0.00	0.00	1,852,856.45	1,857,869.59	1,857,869.59	0.00	
04-00-00000-1134-010400	SUELDO AL PERSONAL DE CONFIANZA	0.00	0.00	0.00	0.00	0.00	0.00	0.00	356,541.06	0.00	0.00	0.00	356,541.06	356,541.06	356,541.06	0.00	
04-00-00000-1322-010400	GRATIFICACIÓN DE FIN DE AÑO	0.00	0.00	0.00	0.00	0.00	0.00	0.00	73,848.45	0.00	0.00	0.00	73,848.45	73,848.45	73,848.45	0.00	
04-00-00000-2111-010400	MATERIALES Y ÚTILES DE OFICINA	0.00	0.00	0.00	0.00	0.00	0.00	0.00	283,319.40	0.00	0.00	0.00	283,319.40	283,319.40	283,319.40	0.00	
04-00-00000-2121-010400	MATERIALES Y ÚTILES DE IMPRESIÓN Y REPRODUCCIÓN	0.00	0.00	0.00	0.00	0.00	0.00	0.00	0.00	0.00	0.00	0.00	0.00	0.00	0.00	0.00	
04-00-00000-2141-010400	MATERIALES Y ÚTILES PARA EL PROCESAMIENTO EN EQUIPO Y BIENES INFORMÁTICOS	0.00	0.00	0.00	0.00	0.00	0.00	0.00	719.38	0.00	0.00	0.00	719.38	719.38	719.38	0.00	
04-00-00000-2161-010400	MATERIAL DE LIMPIEZA																

II. AYUNTAMIENTO MUNICIPAL
CONSTITUCIONAL DE HUEHUETAN, CHIS
2024-2027
TESORERO MUNICIPAL

II. AYUNTAMIENTO MUNICIPAL
CONSTITUCIONAL DE HUEHUETAN, CHIS
2024-2027
PRESIDENTE MUNICIPAL

II. AYUNTAMIENTO MUNICIPAL
CONSTITUCIONAL DE HUEHUETÁN, CHIS.
2024 - 2027
DIRECTOR DE
OBRAS PÚBLICAS

660099

ESTADO PRESUPUESTAL DE EGRESOS

HUEHUETAN

ESTADO PRESUPUESTAL DE EGRESOS DEL PERIODO: Del 01/01/2024 al 31/12/2024

Clave Presupuestal SubPrograma-Proyecto-Obra-Partida-Area	Concepto	EROGADO										SALDOS ACTUALES		
		MOVIMIENTOS DEL PERIODO ANTERIOR				MOVIMIENTOS DEL PERIODO ACTUAL				MOVIMIENTOS ACUMULADOS						
		Comprometido	Devengado	Ejercido	Pagado	Comprometido	Devengado	Ejercido	Pagado	Comprometido	Devengado	Ejercido	Pagado	Presup. Modif.	Erogado	Saldo Disponible
04-00-00000-2181-010400	MATERIALES PARA EL REGISTRO E IDENTIFICACIÓN DE BIENES Y PERSONAS	0.00	0.00	0.00	0.00	0.00	0.00	0.00	2,295.00	0.00	0.00	0.00	2,295.00	2,295.00	2,295.00	0.00
04-00-00000-2211-010400	ALIMENTACIÓN DE PERSONAS	0.00	0.00	0.00	0.00	0.00	0.00	0.00	27,253.62	0.00	0.00	0.00	27,253.62	49,900.00	27,253.62	21,746.48
04-00-00000-2461-010400	COMBUSTIBLES	0.00	0.00	0.00	0.00	0.00	0.00	0.00	80,896.74	0.00	0.00	0.00	80,896.74	85,313.29	80,896.74	4,416.55
04-00-00000-2611-010400	LUBRICANTES Y ADITIVOS	0.00	0.00	0.00	0.00	0.00	0.00	0.00	2,849.27	0.00	0.00	0.00	2,849.27	2,849.27	2,849.27	0.00
04-00-00000-2612-010400	REFACCIONES, ACCESORIOS Y HERRAMIENTAS MENORES	0.00	0.00	0.00	0.00	0.00	0.00	0.00	2,616.96	0.00	0.00	0.00	2,616.96	7,258.50	2,616.96	4,641.54
04-00-00000-2911-010400	REFACCIONES Y ACCESORIOS MENORES DE MOBILIARIO Y EQUIPO DE ADMINISTRACIÓN, EDUCACIONAL Y RECREATIVO	0.00	0.00	0.00	0.00	0.00	0.00	0.00	879.28	0.00	0.00	0.00	879.28	3,000.00	879.28	2,120.72
04-00-00000-2941-010400	REFACCIONES Y ACCESORIOS PARA EQUIPO DE CÓMPUTO	0.00	0.00	0.00	0.00	0.00	0.00	0.00	9,524.11	0.00	0.00	0.00	9,524.11	9,524.11	9,524.11	0.00
04-00-00000-2961-010400	REFACCIONES Y ACCESORIOS MENORES DE EQUIPO DE TRANSPORTE	0.00	0.00	0.00	0.00	0.00	0.00	0.00	34,836.41	0.00	0.00	0.00	34,836.41	34,836.41	34,836.41	0.00
04-00-00000-3231-010400	ARRENDAMIENTO DE EQUIPO Y BIENES INFORMÁTICOS	0.00	0.00	0.00	0.00	200,000.00	0.00	0.00	0.00	200,000.00	0.00	0.00	0.00	200,000.00	0.00	200,000.00
04-00-00000-3322-010400	OTROS SERVICIOS ESPECIALIZADOS	0.00	0.00	0.00	0.00	0.00	0.00	0.00	40,600.00	0.00	0.00	0.00	40,600.00	40,600.00	40,600.00	0.00
04-00-00000-3411-010400	SERVICIOS FINANCIEROS Y BANCARIOS	0.00	0.00	0.00	0.00	0.00	0.00	0.00	3,703.96	0.00	0.00	0.00	3,703.96	3,729.31	3,703.96	25.35
04-00-00000-3521-010400	MANTENIMIENTO Y CONSERVACIÓN DE MOBILIARIO Y EQUIPO DE ADMINISTRACIÓN	0.00	0.00	0.00	0.00	0.00	0.00	0.00	16,696.74	0.00	0.00	0.00	16,696.74	16,696.74	16,696.74	0.00
04-00-00000-3551-010400	REPARACIÓN Y MANTENIMIENTO DE EQUIPO DE TRANSPORTE	0.00	0.00	0.00	0.00	0.00	0.00	0.00	50,340.69	0.00	0.00	0.00	50,340.69	50,340.69	50,340.69	0.00
04-00-00000-3571-010400	MANTENIMIENTO Y CONSERVACIÓN DE MAQUINARIA Y EQUIPO	0.00	0.00	0.00	0.00	0.00	0.00	0.00	2,436.00	0.00	0.00	0.00	2,436.00	2,436.00	2,436.00	0.00
04-00-00000-3611-010400	GASTOS DE PROPAGANDA	0.00	0.00	0.00	0.00	0.00	0.00	0.00	1,580.12	0.00	0.00	0.00	1,580.12	19,000.00	1,580.12	17,419.88
04-00-00000-3721-010400	PASAJES NACIONALES TERRESTRES	0.00	0.00	0.00	0.00	0.00	0.00	0.00	0.00	0.00	0.00	0.00	0.00	20,000.00	0.00	20,000.00
04-00-00000-3751-010400	VIÁTICOS NACIONALES	0.00	0.00	0.00	0.00	0.00	0.00	0.00	123,374.55	0.00	0.00	0.00	123,374.55	123,374.55	123,374.55	0.00
04-00-00000-3822-010400	OTROS IMPUESTOS Y DERECHOS	0.00	0.00	0.00	0.00	0.00	0.00	0.00	557,746.00	0.00	0.00	0.00	557,746.00	557,746.00	557,746.00	0.00
04-00-00000-3981-010400	IMPUESTOS SOBRE NÓMINAS	0.00	0.00	0.00	0.00	0.00	0.00	0.00	176,589.73	0.00	0.00	0.00	176,589.73	176,589.73	176,589.73	0.00
		0.00	0.00	0.00	0.00	0.00	0.00	0.00	5,952,958.81	0.00	0.00	0.00	5,952,958.81	5,952,958.81	5,952,958.81	0.00
FIN.: 4 OTRAS NO CLASIFICADAS EN FUNCIONES ANTERIORES		0.00	0.00	0.00	0.00	0.00	0.00	0.00	5,952,958.81	0.00	0.00	0.00	5,952,958.81	5,952,958.81	5,952,958.81	0.00
FUN.: 2 TRANSFERENCIAS, PARTICIPACIONES Y APORTACIONES ENTRE DIFERENTES NIVELES Y		0.00	0.00	0.00	0.00	0.00	0.00	0.00	5,952,958.81	0.00	0.00	0.00	5,952,958.81	5,952,958.81	5,952,958.81	0.00
SFUN.: 1 TRANSFERENCIAS ENTRE DIFERENTES NIVELES Y ORDENES DE GOBIERNO		0.00	0.00	0.00	0.00	0.00	0.00	0.00	5,952,958.81	0.00	0.00	0.00	5,952,958.81	5,952,958.81	5,952,958.81	0.00
LOC.: 0001 - CABECERA MUNICIPAL		0.00	0.00	0.00	0.00	0.00	0.00	0.00	5,952,958.81	0.00	0.00	0.00	5,952,958.81	5,952,958.81	5,952,958.81	0.00
08-00-00000-4151-010800	TRANSFERENCIAS A ENTES PÚBLICOS DESCONCENTRADOS	0.00	0.00	0.00	0.00	0.00	0.00	0.00	0.00	0.00	0.00	0.00	0.00	0.00	0.00	0.00
10-00-00000-8111-011000	FONDO GENERAL DE PARTICIPACIONES	0.00	0.00	0.00	0.00	491,946.37	0.00	0.00	15,260,322.27	491,946.37	0.00	0.00	15,260,322.27	15,895,683.60	15,752,288.64	143,424.96
PROG.: 02 SERVICIOS PÚBLICOS		0.00	0.00	0.00	0.00	0.00	0.00	0.00	480,655.14	0.00	0.00	0.00	480,655.14	490,122.59	480,655.14	9,467.45
FIN.: 1 GOBIERNO		0.00	0.00	0.00	0.00	0.00	0.00	0.00	480,655.14	0.00	0.00	0.00	480,655.14	490,122.59	480,655.14	9,467.45

H. AYUNTAMIENTO MUNICIPAL CONSTITUCIONAL DE HUEHUETAN, CHIS 2024-2027 TESORERO MUNICIPAL

H. AYUNTAMIENTO MUNICIPAL CONSTITUCIONAL DE HUEHUETAN, CHIS 2024-2027 PRESIDENTE MUNICIPAL

H. AYUNTAMIENTO MUNICIPAL CONSTITUCIONAL DE HUEHUETÁN,CHIS. 2024 - 2027 DIRECTOR DE OBRAS PÚBLICAS

000100

ESTADO PRESUPUESTAL DE EGRESOS

HUEHUETAN

ESTADO PRESUPUESTAL DE EGRESOS DEL PERIODO: Del 01/01/2024 al 31/12/2024

Clave Presupuestal SubPrograma-Proyecto-Obra-Partida-Area	Concepto	EROGADO												SALDOS ACTUALES		
		MOVIMIENTOS DEL PERIODO ANTERIOR				MOVIMIENTOS DEL PERIODO ACTUAL				MOVIMIENTOS ACUMULADOS						
		Comprometido	Devengado	Ejercido	Pagado	Comprometido	Devengado	Ejercido	Pagado	Comprometido	Devengado	Ejercido	Pagado	Presup. Modif.	Erogado	Saldo Disponible
FUN.: 7 ASUNTOS DE ORDEN PUBLICO Y DE SEGURIDAD INTERIOR		0.00	0.00	0.00	0.00	0.00	0.00	0.00	460,655.14	0.00	0.00	0.00	460,655.14	464,122.59	460,655.14	3,467.45
SFUN.: 1 POLICIA		0.00	0.00	0.00	0.00	0.00	0.00	0.00	270,052.10	0.00	0.00	0.00	270,052.10	275,835.61	270,052.10	5,783.51
LOC.: 0001 - CABECERA MUNICIPAL		0.00	0.00	0.00	0.00	0.00	0.00	0.00	270,052.10	0.00	0.00	0.00	270,052.10	275,835.61	270,052.10	5,783.51
01-00-00000-1322-020100	GRATIFICACIÓN DE FIN DE AÑO	0.00	0.00	0.00	0.00	0.00	0.00	0.00	4,231.85	0.00	0.00	0.00	4,231.85	4,231.85	4,231.85	0.00
01-00-00000-2111-020100	MATERIALES Y ÚTILES DE OFICINA	0.00	0.00	0.00	0.00	0.00	0.00	0.00	34,965.82	0.00	0.00	0.00	34,965.82	34,965.82	34,965.82	0.00
01-00-00000-2121-020100	MATERIALES Y ÚTILES DE IMPRESIÓN Y REPRODUCCIÓN	0.00	0.00	0.00	0.00	0.00	0.00	0.00	1,508.00	0.00	0.00	0.00	1,508.00	1,508.00	1,508.00	0.00
01-00-00000-2211-020100	ALIMENTACIÓN DE PERSONAS	0.00	0.00	0.00	0.00	0.00	0.00	0.00	2,000.00	0.00	0.00	0.00	2,000.00	5,000.00	2,000.00	3,000.00
01-00-00000-2461-020100	MATERIAL ELÉCTRICO Y ELECTRÓNICO	0.00	0.00	0.00	0.00	0.00	0.00	0.00	75.40	0.00	0.00	0.00	75.40	75.40	75.40	0.00
01-00-00000-2611-020100	COMBUSTIBLES	0.00	0.00	0.00	0.00	0.00	0.00	0.00	87,194.52	0.00	0.00	0.00	87,194.52	87,194.52	87,194.52	0.00
01-00-00000-2612-020100	LUBRICANTES Y ADITIVOS	0.00	0.00	0.00	0.00	0.00	0.00	0.00	0.00	0.00	0.00	0.00	0.00	500.00	0.00	500.00
01-00-00000-2721-020100	PRENDAS DE SEGURIDAD Y PROTECCIÓN PERSONAL	0.00	0.00	0.00	0.00	0.00	0.00	0.00	0.00	0.00	0.00	0.00	0.00	0.00	0.00	0.00
01-00-00000-2821-020100	MATERIALES DE SEGURIDAD PÚBLICA	0.00	0.00	0.00	0.00	0.00	0.00	0.00	927.13	0.00	0.00	0.00	927.13	927.13	927.13	0.00
01-00-00000-2911-020100	REFACCIONES, ACCESORIOS Y HERRAMIENTAS MENORES	0.00	0.00	0.00	0.00	0.00	0.00	0.00	33,597.16	0.00	0.00	0.00	33,597.16	33,597.16	33,597.16	0.00
01-00-00000-2921-020100	REFACCIONES Y ACCESORIOS MENORES DE EDIFICIOS	0.00	0.00	0.00	0.00	0.00	0.00	0.00	631.90	0.00	0.00	0.00	631.90	631.90	631.90	0.00
01-00-00000-2931-020100	REFACCIONES Y ACCESORIOS MENORES DE MOBILIARIO Y EQUIPO DE ADMINISTRACIÓN, EDUCACIONAL Y RECREATIVO	0.00	0.00	0.00	0.00	0.00	0.00	0.00	299.00	0.00	0.00	0.00	299.00	500.00	299.00	201.00
01-00-00000-2941-020100	REFACCIONES Y ACCESORIOS PARA EQUIPO DE CÓMPUTO	0.00	0.00	0.00	0.00	0.00	0.00	0.00	1,000.78	0.00	0.00	0.00	1,000.78	1,000.78	1,000.78	0.00
01-00-00000-3171-020100	SERVICIO DE CONDUCCIÓN DE SEÑALES ANALÓGICAS Y DIGITALES	0.00	0.00	0.00	0.00	0.00	0.00	0.00	35,648.86	0.00	0.00	0.00	35,648.86	35,648.86	35,648.86	0.00
01-00-00000-3511-020100	CONSERVACIÓN Y MANTENIMIENTO MENOR DE INMUEBLES	0.00	0.00	0.00	0.00	0.00	0.00	0.00	4,049.01	0.00	0.00	0.00	4,049.01	4,049.01	4,049.01	0.00
01-00-00000-3521-020100	MANTENIMIENTO Y CONSERVACIÓN DE MOBILIARIO Y EQUIPO DE ADMINISTRACIÓN	0.00	0.00	0.00	0.00	0.00	0.00	0.00	4,685.58	0.00	0.00	0.00	4,685.58	4,685.58	4,685.58	0.00
01-00-00000-3572-020100	INSTALACIONES	0.00	0.00	0.00	0.00	0.00	0.00	0.00	11,136.00	0.00	0.00	0.00	11,136.00	11,136.00	11,136.00	0.00
01-00-00000-3611-020100	GASTOS DE PROPAGANDA	0.00	0.00	0.00	0.00	0.00	0.00	0.00	3,792.70	0.00	0.00	0.00	3,792.70	5,000.00	3,792.70	1,207.30
01-00-00000-3721-020100	PASAJES NACIONALES TERRESTRES	0.00	0.00	0.00	0.00	0.00	0.00	0.00	2,214.51	0.00	0.00	0.00	2,214.51	3,000.00	2,214.51	785.49
01-00-00000-3751-020100	VIÁTICOS NACIONALES	0.00	0.00	0.00	0.00	0.00	0.00	0.00	41,896.28	0.00	0.00	0.00	41,896.28	41,896.28	41,896.28	0.00
01-00-00000-3822-020100	OTROS IMPUESTOS Y DERECHOS	0.00	0.00	0.00	0.00	0.00	0.00	0.00	219.60	0.00	0.00	0.00	219.60	219.60	219.60	0.00
01-00-00000-3981-020100	IMPUESTOS SOBRE NÓMINAS	0.00	0.00	0.00	0.00	0.00	0.00	0.00	0.00	0.00	0.00	0.00	0.00	89.72	0.00	89.72
SFUN.: 2 PROTECCIÓN CIVIL		0.00	0.00	0.00	0.00	0.00	0.00	0.00	210,603.04	0.00	0.00	0.00	210,603.04	214,286.98	210,603.04	3,683.94
LOC.: 0001 - CABECERA MUNICIPAL		0.00	0.00	0.00	0.00	0.00	0.00	0.00	210,603.04	0.00	0.00	0.00	210,603.04	214,286.98	210,603.04	3,683.94
01-00-00000-2111-020100	MATERIALES Y ÚTILES DE OFICINA	0.00	0.00	0.00	0.00	0.00	0.00	0.00	2,088.00	0.00	0.00	0.00	2,088.00	2,630.54	2,088.00	542.54
01-00-00000-2121-020100	MATERIALES Y ÚTILES DE IMPRESIÓN Y REPRODUCCIÓN	0.00	0.00	0.00	0.00	0.00	0.00	0.00	15,969.46	0.00	0.00	0.00	15,969.46	15,969.46	15,969.46	0.00
01-00-00000-2161-020100	MATERIAL DE LIMPIEZA	0.00	0.00	0.00	0.00	0.00	0.00	0.00	1,950.00	0.00	0.00	0.00	1,950.00	2,000.00	1,950.00	50.00
01-00-00000-2541-020100	MATERIALES, ÚTILES Y SUMINISTROS MÉDICOS	0.00	0.00	0.00	0.00	0.00	0.00	0.00	2,715.47	0.00	0.00	0.00	2,715.47	2,715.47	2,715.47	0.00
01-00-00000-2611-020100	COMBUSTIBLES	0.00	0.00	0.00	0.00	0.00	0.00	0.00	41,457.72	0.00	0.00	0.00	41,457.72	41,457.72	41,457.72	0.00

H. AYUNTAMIENTO MUNICIPAL
CONSTITUCIONAL DE HUEHUETAN, CHIS
2024-2027
TESORERO MUNICIPAL

H. AYUNTAMIENTO MUNICIPAL
CONSTITUCIONAL DE HUEHUETAN, CHIS
2024-2027
PRESIDENTE MUNICIPAL

H. AYUNTAMIENTO MUNICIPAL
CONSTITUCIONAL DE HUEHUETAN, CHIS.
2024 / 2027
DIRECTOR DE
OBRAS PUBLICAS

000101

ESTADO PRESUPUESTAL DE EGRESOS

HUEHUETAN

ESTADO PRESUPUESTAL DE EGRESOS DEL PERIODO: Del 01/01/2024 al 31/12/2024

Clave Presupuestal SubPrograma-Proyecto-Obra-Partida-Area	Concepto	EROGADO												SALDOS ACTUALES		
		MOVIMIENTOS DEL PERIODO ANTERIOR				MOVIMIENTOS DEL PERIODO ACTUAL				MOVIMIENTOS ACUMULADOS						
		Comprometido	Devengado	Ejercido	Pagado	Comprometido	Devengado	Ejercido	Pagado	Comprometido	Devengado	Ejercido	Pagado	Presup. Modif.	Erogado	Saldo Disponible
01-00-00000-2512-020100	LUBRICANTES Y ADITIVOS	0.00	0.00	0.00	0.00	0.00	0.00	0.00	480.00	0.00	0.00	0.00	480.00	480.00	480.00	0.00
01-00-00000-2911-020100	REFACCIONES, ACCESORIOS Y HERRAMIENTAS MENORES	0.00	0.00	0.00	0.00	0.00	0.00	0.00	999.00	0.00	0.00	0.00	999.00	2,190.40	999.00	1,191.40
01-00-00000-3171-020100	SERVICIO DE CONDUCCIÓN DE SEÑALES ANALÓGICAS Y DIGITALES	0.00	0.00	0.00	0.00	0.00	0.00	0.00	1,450.00	0.00	0.00	0.00	1,450.00	1,450.00	1,450.00	0.00
01-00-00000-3251-020100	ARRENDAMIENTO DE VEHÍCULOS	0.00	0.00	0.00	0.00	0.00	0.00	0.00	6,960.00	0.00	0.00	0.00	6,960.00	6,960.00	6,960.00	0.00
01-00-00000-3291-020100	OTROS ARRENDAMIENTOS	0.00	0.00	0.00	0.00	0.00	0.00	0.00	8,100.00	0.00	0.00	0.00	8,100.00	8,100.00	8,100.00	0.00
01-00-00000-3322-020100	OTROS SERVICIOS ESPECIALIZADOS	0.00	0.00	0.00	0.00	0.00	0.00	0.00	40,600.00	0.00	0.00	0.00	40,600.00	40,600.00	40,600.00	0.00
01-00-00000-3364-020100	SERVICIOS MÉDICOS	0.00	0.00	0.00	0.00	0.00	0.00	0.00	40,000.00	0.00	0.00	0.00	40,000.00	40,000.00	40,000.00	0.00
01-00-00000-3471-020100	FLETES Y MANIOBRAS	0.00	0.00	0.00	0.00	0.00	0.00	0.00	4,000.00	0.00	0.00	0.00	4,000.00	4,000.00	4,000.00	0.00
01-00-00000-3521-020100	MANTENIMIENTO Y CONSERVACIÓN DE MOBILIARIO Y EQUIPO DE ADMINISTRACIÓN	0.00	0.00	0.00	0.00	0.00	0.00	0.00	2,685.58	0.00	0.00	0.00	2,685.58	2,685.58	2,685.58	0.00
01-00-00000-3551-020100	REPARACIÓN Y MANTENIMIENTO DE EQUIPO DE TRANSPORTE	0.00	0.00	0.00	0.00	0.00	0.00	0.00	15,149.60	0.00	0.00	0.00	15,149.60	15,149.60	15,149.60	0.00
01-00-00000-3571-020100	MANTENIMIENTO Y CONSERVACIÓN DE MAQUINARIA Y EQUIPO	0.00	0.00	0.00	0.00	0.00	0.00	0.00	4,118.00	0.00	0.00	0.00	4,118.00	4,118.00	4,118.00	0.00
01-00-00000-3572-020100	INSTALACIONES	0.00	0.00	0.00	0.00	0.00	0.00	0.00	4,060.00	0.00	0.00	0.00	4,060.00	4,060.00	4,060.00	0.00
01-00-00000-3721-020100	PASAJES NACIONALES TERRESTRES	0.00	0.00	0.00	0.00	0.00	0.00	0.00	0.00	0.00	0.00	0.00	0.00	1,000.00	0.00	1,000.00
01-00-00000-3751-020100	VIÁTICOS NACIONALES	0.00	0.00	0.00	0.00	0.00	0.00	0.00	9,738.21	0.00	0.00	0.00	9,738.21	9,738.21	9,738.21	0.00
01-00-00000-3922-020100	OTROS IMPUESTOS Y DERECHOS	0.00	0.00	0.00	0.00	0.00	0.00	0.00	8,992.80	0.00	0.00	0.00	8,992.80	8,992.80	8,992.80	0.00
		0.00	0.00	0.00	0.00	496,963.40	0.00	0.00	14,129,445.06	496,963.40	0.00	0.00	14,129,445.06	14,718,270.97	14,618,312.46	102,457.51
FIN.: 2 DESARROLLO SOCIAL		0.00	0.00	0.00	0.00	7,000.27	0.00	0.00	2,800,810.87	7,000.27	0.00	0.00	2,800,810.87	2,827,954.36	2,807,811.14	20,143.22
FUN.: 1 PROTECCION AMBIENTAL		0.00	0.00	0.00	0.00	7,000.27	0.00	0.00	2,476,948.83	7,000.27	0.00	0.00	2,476,948.83	2,494,239.32	2,483,949.10	10,290.22
SFUN.: 1 ORDENACIÓN DE DESECHOS		0.00	0.00	0.00	0.00	7,000.27	0.00	0.00	2,476,948.83	7,000.27	0.00	0.00	2,476,948.83	2,494,239.32	2,483,949.10	10,290.22
LOC.: 0001 - CABECERA MUNICIPAL		0.00	0.00	0.00	0.00	0.00	0.00	0.00	1,194,552.02	0.00	0.00	0.00	1,194,552.02	1,194,552.02	1,194,552.02	0.00
02-00-00000-1134-020200	SUELDO AL PERSONAL DE CONFIANZA	0.00	0.00	0.00	0.00	7,000.27	0.00	0.00	196,329.24	7,000.27	0.00	0.00	196,329.24	203,329.51	203,329.51	0.00
02-00-00000-1322-020200	GRATIFICACIÓN DE FIN DE AÑO	0.00	0.00	0.00	0.00	0.00	0.00	0.00	0.00	0.00	0.00	0.00	0.00	0.00	0.00	0.00
02-00-00000-2111-020200	MATERIALES Y ÚTILES DE OFICINA	0.00	0.00	0.00	0.00	0.00	0.00	0.00	4,311.97	0.00	0.00	0.00	4,311.97	4,311.97	4,311.97	0.00
02-00-00000-2161-020200	MATERIAL DE LIMPIEZA	0.00	0.00	0.00	0.00	0.00	0.00	0.00	497,456.25	0.00	0.00	0.00	497,456.25	497,456.25	497,456.25	0.00
02-00-00000-2611-020200	COMBUSTIBLES	0.00	0.00	0.00	0.00	0.00	0.00	0.00	64,346.80	0.00	0.00	0.00	64,346.80	64,346.80	64,346.80	0.00
02-00-00000-2512-020200	LUBRICANTES Y ADITIVOS	0.00	0.00	0.00	0.00	0.00	0.00	0.00	16,337.00	0.00	0.00	0.00	16,337.00	16,337.00	16,337.00	0.00
02-00-00000-2911-020200	REFACCIONES, ACCESORIOS Y HERRAMIENTAS MENORES	0.00	0.00	0.00	0.00	0.00	0.00	0.00	248,022.68	0.00	0.00	0.00	248,022.68	248,022.68	248,022.68	0.00
02-00-00000-2961-020200	REFACCIONES Y ACCESORIOS MENORES DE EQUIPO DE TRANSPORTE	0.00	0.00	0.00	0.00	0.00	0.00	0.00	197,200.00	0.00	0.00	0.00	197,200.00	197,200.00	197,200.00	0.00
02-00-00000-3251-020200	ARRENDAMIENTO DE VEHÍCULOS	0.00	0.00	0.00	0.00	0.00	0.00	0.00	41,552.81	0.00	0.00	0.00	41,552.81	41,552.81	41,552.81	0.00
02-00-00000-3551-020200	REPARACIÓN Y MANTENIMIENTO DE EQUIPO DE TRANSPORTE	0.00	0.00	0.00	0.00	0.00	0.00	0.00	16,840.06	0.00	0.00	0.00	16,840.06	27,130.28	16,840.06	10,290.22
02-00-00000-3981-020200	IMPUESTOS SOBRE NÓMINAS	0.00	0.00	0.00	0.00	0.00	0.00	0.00	123,862.04	0.00	0.00	0.00	123,862.04	133,755.04	123,862.04	9,893.00
SFUN.: 5 PROTECCIÓN DE LA DIVERSIDAD BIOLÓGICA Y DEL PAISAJE		0.00	0.00	0.00	0.00	0.00	0.00	0.00	0.00	0.00	0.00	0.00	0.00	0.00	0.00	0.00

H. AYUNTAMIENTO MUNICIPAL CONSTITUCIONAL DE HUEHUETAN, CHIS 2024-2027
TESORERO MUNICIPAL

H. AYUNTAMIENTO MUNICIPAL CONSTITUCIONAL DE HUEHUETAN, CHIS 2024-2027
PRESIDENTE MUNICIPAL

H. AYUNTAMIENTO MUNICIPAL CONSTITUCIONAL DE HUEHUETÁN, CHIS. 2024 - 2027
DIRECTOR DE OBRAS PUBLICAS

000102

ESTADO PRESUPUESTAL DE EGRESOS

HUEHUETAN

ESTADO PRESUPUESTAL DE EGRESOS DEL PERIODO: Del 01/01/2024 al 31/12/2024

Clave Presupuestal SubPrograma-Proyecto-Obra-Partida-Area	Concepto	EROGADO										SALDOS ACTUALES		
		MOVIMIENTOS DEL PERIODO ANTERIOR				MOVIMIENTOS DEL PERIODO ACTUAL				MOVIMIENTOS ACUMULADOS						
		Comprometido	Devengado	Ejercido	Pagado	Comprometido	Devengado	Ejercido	Pagado	Comprometido	Devengado	Ejercido	Pagado	Presup. Modif.	Erogado	Saldo Disponible
LOC.: 0001 - CABECERA MUNICIPAL		0.00	0.00	0.00	0.00	0.00	0.00	0.00	123,882.04	0.00	0.00	0.00	123,882.04	133,755.04	123,882.04	9,895.00
14-00-00000-1134-021400	SUELDO AL PERSONAL DE CONFIANZA	0.00	0.00	0.00	0.00	0.00	0.00	0.00	104,080.32	0.00	0.00	0.00	104,080.32	104,080.32	104,080.32	0.00
14-00-00000-1322-021400	GRATIFICACIÓN DE FIN DE AÑO	0.00	0.00	0.00	0.00	0.00	0.00	0.00	17,346.72	0.00	0.00	0.00	17,346.72	17,346.72	17,346.72	0.00
14-00-00000-2111-021400	MATERIALES Y ÚTILES DE OFICINA	0.00	0.00	0.00	0.00	0.00	0.00	0.00	0.00	0.00	0.00	0.00	0.00	1,000.00	0.00	1,000.00
14-00-00000-2121-021400	MATERIALES Y ÚTILES DE IMPRESIÓN Y REPRODUCCIÓN	0.00	0.00	0.00	0.00	0.00	0.00	0.00	754.00	0.00	0.00	0.00	754.00	754.00	754.00	0.00
14-00-00000-2161-021400	MATERIAL DE LIMPIEZA	0.00	0.00	0.00	0.00	0.00	0.00	0.00	0.00	0.00	0.00	0.00	0.00	1,500.00	0.00	1,500.00
14-00-00000-2211-021400	ALIMENTACIÓN DE PERSONAS	0.00	0.00	0.00	0.00	0.00	0.00	0.00	0.00	0.00	0.00	0.00	0.00	1,000.00	0.00	1,000.00
14-00-00000-2611-021400	COMBUSTIBLES	0.00	0.00	0.00	0.00	0.00	0.00	0.00	0.00	0.00	0.00	0.00	0.00	3,000.00	0.00	3,000.00
14-00-00000-3751-021400	VIÁTICOS NACIONALES	0.00	0.00	0.00	0.00	0.00	0.00	0.00	210.00	0.00	0.00	0.00	210.00	2,500.00	210.00	2,290.00
14-00-00000-3981-021400	IMPUESTOS SOBRE NÓMINAS	0.00	0.00	0.00	0.00	0.00	0.00	0.00	1,471.00	0.00	0.00	0.00	1,471.00	2,574.00	1,471.00	1,103.00
FUN.: 2 VIVIENDA Y SERVICIOS A LA COMUNIDAD		0.00	0.00	0.00	0.00	278,432.73	0.00	0.00	9,012,125.39	278,432.73	0.00	0.00	9,012,125.39	9,324,392.94	9,290,558.12	33,744.82
SFUN.: 3 ABASTECIMIENTO DE AGUA		0.00	0.00	0.00	0.00	5,310.99	0.00	0.00	1,107,264.02	5,310.99	0.00	0.00	1,107,264.02	1,124,675.63	1,112,574.11	12,101.52
LOC.: 0001 - CABECERA MUNICIPAL		0.00	0.00	0.00	0.00	5,310.99	0.00	0.00	1,107,264.02	5,310.99	0.00	0.00	1,107,264.02	1,124,675.63	1,112,574.11	12,101.52
06-00-00000-1134-020600	SUELDO AL PERSONAL DE CONFIANZA	0.00	0.00	0.00	0.00	0.00	0.00	0.00	823,253.66	0.00	0.00	0.00	823,253.66	823,253.66	823,253.66	0.00
06-00-00000-1322-020600	GRATIFICACIÓN DE FIN DE AÑO	0.00	0.00	0.00	0.00	4,959.08	0.00	0.00	136,868.80	4,959.08	0.00	0.00	136,868.80	141,827.88	141,827.88	0.00
06-00-00000-2111-020600	MATERIALES Y ÚTILES DE OFICINA	0.00	0.00	0.00	0.00	0.00	0.00	0.00	10,425.70	0.00	0.00	0.00	10,425.70	10,425.70	10,425.70	0.00
06-00-00000-2121-020600	MATERIALES Y ÚTILES DE IMPRESIÓN Y REPRODUCCIÓN	0.00	0.00	0.00	0.00	0.00	0.00	0.00	2,262.00	0.00	0.00	0.00	2,262.00	2,262.00	2,262.00	0.00
06-00-00000-2421-020600	CEMENTO Y PRODUCTOS DE CONCRETO	0.00	0.00	0.00	0.00	0.00	0.00	0.00	0.00	0.00	0.00	0.00	0.00	0.00	0.00	0.00
06-00-00000-2592-020600	SUSTANCIAS QUÍMICAS	0.00	0.00	0.00	0.00	0.00	0.00	0.00	73,852.49	0.00	0.00	0.00	73,852.49	73,852.49	73,852.49	0.00
06-00-00000-2611-020600	COMBUSTIBLES	0.00	0.00	0.00	0.00	0.00	0.00	0.00	1,300.00	0.00	0.00	0.00	1,300.00	2,600.00	1,300.00	1,300.00
06-00-00000-2612-020600	LUBRICANTES Y ADITIVOS	0.00	0.00	0.00	0.00	0.00	0.00	0.00	0.00	0.00	0.00	0.00	0.00	0.00	0.00	0.00
06-00-00000-2711-020600	VESTUARIOS Y UNIFORMES	0.00	0.00	0.00	0.00	0.00	0.00	0.00	0.00	0.00	0.00	0.00	0.00	9,500.00	0.00	9,500.00
06-00-00000-2721-020600	PRENDAS DE SEGURIDAD Y PROTECCIÓN PERSONAL	0.00	0.00	0.00	0.00	351.01	0.00	0.00	3,247.33	351.01	0.00	0.00	3,247.33	3,598.34	3,598.34	0.00
06-00-00000-2911-020600	REFACCIONES, ACCESORIOS Y HERRAMIENTAS MENORES	0.00	0.00	0.00	0.00	0.00	0.00	0.00	27,391.64	0.00	0.00	0.00	27,391.64	27,391.64	27,391.64	0.00
06-00-00000-2951-020600	REFACCIONES Y ACCESORIOS MENORES DE EQUIPO DE TRANSPORTE	0.00	0.00	0.00	0.00	0.00	0.00	0.00	660.00	0.00	0.00	0.00	660.00	660.00	660.00	0.00
06-00-00000-2961-020600	REFACCIONES Y ACCESORIOS MENORES DE MAQUINARIA Y OTROS EQUIPOS	0.00	0.00	0.00	0.00	0.00	0.00	0.00	0.00	0.00	0.00	0.00	0.00	0.00	0.00	0.00
06-00-00000-3451-020600	SEGURO DE BIENES PATRIMONIALES	0.00	0.00	0.00	0.00	0.00	0.00	0.00	2,362.92	0.00	0.00	0.00	2,362.92	2,362.92	2,362.92	0.00
06-00-00000-3561-020600	REPARACIÓN Y MANTENIMIENTO DE EQUIPO DE TRANSPORTE	0.00	0.00	0.00	0.00	0.00	0.00	0.00	15,000.00	0.00	0.00	0.00	15,000.00	15,000.00	15,000.00	0.00
06-00-00000-3922-020600	OTROS IMPUESTOS Y DERECHOS	0.00	0.00	0.00	0.00	0.00	0.00	0.00	11,439.48	0.00	0.00	0.00	11,439.48	18,841.80	11,439.48	7,401.52
06-00-00000-3981-020600	IMPUESTOS SOBRE NÓMINAS	0.00	0.00	0.00	0.00	79,742.65	0.00	0.00	6,534,166.92	79,742.65	0.00	0.00	6,534,166.92	6,528,731.26	6,513,909.57	6,821.69
SFUN.: 4 ALUMBRADO PÚBLICO		0.00	0.00	0.00	0.00	79,742.65	0.00	0.00	6,534,166.92	79,742.65	0.00	0.00	6,534,166.92	6,528,731.26	6,513,909.57	6,821.69
LOC.: 0001 - CABECERA MUNICIPAL		0.00	0.00	0.00	0.00	79,742.65	0.00	0.00	6,534,166.92	79,742.65	0.00	0.00	6,534,166.92	6,528,731.26	6,513,909.57	6,821.69

000103

H. AYUNTAMIENTO MUNICIPAL
CONSTITUCIONAL DE HUEHUETAN, CHIS
2024-2027
TESORERO MUNICIPAL

H. AYUNTAMIENTO MUNICIPAL
CONSTITUCIONAL DE HUEHUETAN, CHIS
2024-2027
PRESIDENTE MUNICIPAL

H. AYUNTAMIENTO MUNICIPAL
CONSTITUCIONAL DE HUEHUETÁN, CHIS.
2024 - 2027
DIRECTOR DE
OBRAS PÚBLICAS

ESTADO PRESUPUESTAL DE EGRESOS

HUEHUETAN

ESTADO PRESUPUESTAL DE EGRESOS DEL PERIODO: Del 01/01/2024 al 31/12/2024

Clave Presupuestal SubPrograma-Proyecto-Obra-Partida-Area	Concepto	EROGADO												SALDOS ACTUALES		
		MOVIMIENTOS DEL PERIODO ANTERIOR				MOVIMIENTOS DEL PERIODO ACTUAL				MOVIMIENTOS ACUMULADOS						
		Comprometido	Devengado	Ejercido	Pagado	Comprometido	Devengado	Ejercido	Pagado	Comprometido	Devengado	Ejercido	Pagado	Presup. Modif.	Erogado	Saldo Disponible
07-00-00000-1134-020700	SUELDO AL PERSONAL DE CONFIANZA	0.00	0.00	0.00	0.00	64,668.30	0.00	0.00	714,843.62	64,668.30	0.00	0.00	714,843.62	779,599.92	779,599.92	0.00
07-00-00000-1322-020700	GRATIFICACIÓN DE FIN DE AÑO	0.00	0.00	0.00	0.00	15,686.35	0.00	0.00	114,846.97	15,686.35	0.00	0.00	114,846.97	129,933.32	129,933.32	0.00
07-00-00000-2121-020700	MATERIALES Y ÚTILES DE IMPRESIÓN Y REPRODUCCIÓN	0.00	0.00	0.00	0.00	0.00	0.00	0.00	1,150.00	0.00	0.00	0.00	1,150.00	2,750.00	1,150.00	1,600.00
07-00-00000-2461-020700	MATERIAL ELÉCTRICO Y ELECTRÓNICO	0.00	0.00	0.00	0.00	0.00	0.00	0.00	168,106.02	0.00	0.00	0.00	168,106.02	168,106.02	168,106.02	0.00
07-00-00000-2611-020700	COMBUSTIBLES	0.00	0.00	0.00	0.00	0.00	0.00	0.00	76,218.65	0.00	0.00	0.00	76,218.65	76,218.65	76,218.65	0.00
07-00-00000-2612-020700	LUBRICANTES Y ADITIVOS	0.00	0.00	0.00	0.00	0.00	0.00	0.00	667.34	0.00	0.00	0.00	667.34	2,500.80	667.34	1,833.46
07-00-00000-2711-020700	VESTUARIOS Y UNIFORMES	0.00	0.00	0.00	0.00	0.00	0.00	0.00	9,920.40	0.00	0.00	0.00	9,920.40	9,920.40	9,920.40	0.00
07-00-00000-2721-020700	PRENDAS DE SEGURIDAD Y PROTECCIÓN PERSONAL	0.00	0.00	0.00	0.00	0.00	0.00	0.00	0.00	0.00	0.00	0.00	0.00	0.00	0.00	0.00
07-00-00000-2911-020700	REFACCIONES, ACCESORIOS Y HERRAMIENTAS MENORES	0.00	0.00	0.00	0.00	0.00	0.00	0.00	2,456.51	0.00	0.00	0.00	2,456.51	2,456.51	2,456.51	0.00
07-00-00000-2951-020700	REFACCIONES Y ACCESORIOS MENORES DE EQUIPO DE TRANSPORTE	0.00	0.00	0.00	0.00	0.00	0.00	0.00	66,867.17	0.00	0.00	0.00	66,867.17	66,867.17	66,867.17	0.00
07-00-00000-3111-020700	SERVICIO DE ENERGÍA ELÉCTRICA	0.00	0.00	0.00	0.00	0.00	0.00	0.00	5,306,287.67	0.00	0.00	0.00	5,306,287.67	5,306,287.67	5,306,287.67	0.00
07-00-00000-3451-020700	SEGURO DE BIENES PATRIMONIALES	0.00	0.00	0.00	0.00	0.00	0.00	0.00	0.00	0.00	0.00	0.00	0.00	0.00	0.00	0.00
07-00-00000-3521-020700	REPARACIÓN Y MANTENIMIENTO DE EQUIPO DE TRANSPORTE	0.00	0.00	0.00	0.00	0.00	0.00	0.00	60,855.60	0.00	0.00	0.00	60,855.60	60,855.60	60,855.60	0.00
07-00-00000-3981-020700	IMPUESTOS SOBRE NÓMINAS	0.00	0.00	0.00	0.00	0.00	0.00	0.00	9,836.97	0.00	0.00	0.00	9,836.97	13,236.00	9,836.97	3,399.03
		0.00	0.00	0.00	0.00	193,379.99	0.00	0.00	1,370,694.45	193,379.99	0.00	0.00	1,370,694.45	1,578,896.05	1,564,074.44	14,821.61
SFUN.: 6 SERVICIOS COMUNALES		0.00	0.00	0.00	0.00	193,379.99	0.00	0.00	1,370,694.45	193,379.99	0.00	0.00	1,370,694.45	1,578,896.05	1,564,074.44	14,821.61
LOC.: 0001 - CABECERA MUNICIPAL		0.00	0.00	0.00	0.00	94,655.79	0.00	0.00	170,372.05	94,655.79	0.00	0.00	170,372.05	265,227.84	265,227.84	0.00
03-00-00000-1134-020300	SUELDO AL PERSONAL DE CONFIANZA	0.00	0.00	0.00	0.00	21,076.09	0.00	0.00	97,941.83	21,076.09	0.00	0.00	97,941.83	119,017.92	119,017.92	0.00
04-00-00000-1134-020400	SUELDO AL PERSONAL DE CONFIANZA	0.00	0.00	0.00	0.00	0.00	0.00	0.00	66,306.96	0.00	0.00	0.00	66,306.96	66,306.96	66,306.96	0.00
05-00-00000-1134-020500	SUELDO AL PERSONAL DE CONFIANZA	0.00	0.00	0.00	0.00	49,674.42	0.00	0.00	556,088.22	49,674.42	0.00	0.00	556,088.22	605,762.64	605,762.64	0.00
06-00-00000-1134-020600	SUELDO AL PERSONAL DE CONFIANZA	0.00	0.00	0.00	0.00	17,958.12	0.00	0.00	26,246.52	17,958.12	0.00	0.00	26,246.52	44,204.64	44,204.64	0.00
03-00-00000-1322-020300	GRATIFICACIÓN DE FIN DE AÑO	0.00	0.00	0.00	0.00	6,166.85	0.00	0.00	13,637.47	6,166.85	0.00	0.00	13,637.47	19,696.32	19,696.32	0.00
04-00-00000-1322-020400	GRATIFICACIÓN DE FIN DE AÑO	0.00	0.00	0.00	0.00	0.00	0.00	0.00	11,051.16	0.00	0.00	0.00	11,051.16	11,051.16	11,051.16	0.00
05-00-00000-1322-020500	GRATIFICACIÓN DE FIN DE AÑO	0.00	0.00	0.00	0.00	12,616.72	0.00	0.00	86,843.72	12,616.72	0.00	0.00	86,843.72	99,460.44	99,460.44	0.00
06-00-00000-1322-020600	GRATIFICACIÓN DE FIN DE AÑO	0.00	0.00	0.00	0.00	0.00	0.00	0.00	5,498.80	0.00	0.00	0.00	5,498.80	5,498.80	5,498.80	0.00
03-00-00000-2121-020300	MATERIALES Y ÚTILES DE IMPRESIÓN Y REPRODUCCIÓN	0.00	0.00	0.00	0.00	0.00	0.00	0.00	696.00	0.00	0.00	0.00	696.00	696.00	696.00	0.00
04-00-00000-2121-020400	MATERIALES Y ÚTILES DE IMPRESIÓN Y REPRODUCCIÓN	0.00	0.00	0.00	0.00	0.00	0.00	0.00	3,256.22	0.00	0.00	0.00	3,256.22	3,256.22	3,256.22	0.00
03-00-00000-2161-020300	MATERIAL DE LIMPIEZA	0.00	0.00	0.00	0.00	0.00	0.00	0.00	6,666.22	0.00	0.00	0.00	6,666.22	6,666.22	6,666.22	0.00
04-00-00000-2161-020400	MATERIAL DE LIMPIEZA	0.00	0.00	0.00	0.00	0.00	0.00	0.00	844.01	0.00	0.00	0.00	844.01	844.01	844.01	0.00
05-00-00000-2161-020500	MATERIAL DE LIMPIEZA	0.00	0.00	0.00	0.00	0.00	0.00	0.00	9,559.58	0.00	0.00	0.00	9,559.58	9,559.58	9,559.58	0.00
06-00-00000-2161-020600	MATERIAL DE LIMPIEZA	0.00	0.00	0.00	0.00	0.00	0.00	0.00	0.00	0.00	0.00	0.00	0.00	2,000.00	0.00	2,000.00
06-00-00000-2211-020600	ALIMENTACIÓN DE PERSONAS	0.00	0.00	0.00	0.00	0.00	0.00	0.00	0.00	0.00	0.00	0.00	0.00	0.00	0.00	0.00
06-00-00000-2521-020600	INSECTICIDAS, ABONOS Y FERTILIZANTES	0.00	0.00	0.00	0.00	0.00	0.00	0.00	172,569.57	0.00	0.00	0.00	172,569.57	172,569.57	172,569.57	0.00
06-00-00000-2	...BLES	0.00	0.00	0.00	0.00	0.00	0.00	0.00								

H. AYUNTAMIENTO MUNICIPAL
CONSTITUCIONAL DE HUEHUETAN, CHIS
2024-2027
TESORERO MUNICIPAL

H. AYUNTAMIENTO MUNICIPAL
CONSTITUCIONAL DE HUEHUETAN, CHIS
2024-2027
PRESIDENTE MUNICIPAL

H. AYUNTAMIENTO MUNICIPAL
CONSTITUCIONAL DE HUEHUETAN, CHIS.
2024 - 2027
DIRECTOR DE
OBRAS PUBLICAS

001004

ESTADO PRESUPUESTAL DE EGRESOS

HUEHUETAN

ESTADO PRESUPUESTAL DE EGRESOS DEL PERIODO: Del 01/01/2024 al 31/12/2024

Clave Presupuestal SubPrograma-Proyecto- Obra-Partida-Area	Concepto	EROGADO										SALDOS ACTUALES		
		MOVIMIENTOS DEL PERIODO ANTERIOR				MOVIMIENTOS DEL PERIODO ACTUAL				MOVIMIENTOS ACUMULADOS						
		Comprometido	Devengado	Ejercido	Pagado	Comprometido	Devengado	Ejercido	Pagado	Comprometido	Devengado	Ejercido	Pagado	Presup. Modif.	Erogado	Saldo Disponible
09-00-00000-2612-020800	LUBRICANTES Y ADITIVOS	0.00	0.00	0.00	0.00	0.00	0.00	0.00	2,945.02	0.00	0.00	0.00	2,945.02	3,900.00	2,945.02	954.98
09-00-00000-2711-020800	VESTUARIOS Y UNIFORMES	0.00	0.00	0.00	0.00	0.00	0.00	0.00	0.00	0.00	0.00	0.00	0.00	0.00	0.00	0.00
09-00-00000-2721-020800	PRENDAS DE SEGURIDAD Y PROTECCIÓN PERSONAL	0.00	0.00	0.00	0.00	0.00	0.00	0.00	0.00	0.00	0.00	0.00	0.00	0.00	0.00	0.00
09-00-00000-2911-020300	REFACCIONES, ACCESORIOS Y HERRAMIENTAS MENORES	0.00	0.00	0.00	0.00	0.00	0.00	0.00	92,740.33	0.00	0.00	0.00	92,740.33	92,740.33	92,740.33	0.00
09-00-00000-2911-020800	REFACCIONES, ACCESORIOS Y HERRAMIENTAS MENORES	0.00	0.00	0.00	0.00	0.00	0.00	0.00	24,985.00	0.00	0.00	0.00	24,985.00	24,985.00	24,985.00	0.00
09-00-00000-2961-020800	REFACCIONES Y ACCESORIOS MENORES DE EQUIPO DE TRANSPORTE	0.00	0.00	0.00	0.00	0.00	0.00	0.00	3,778.00	0.00	0.00	0.00	3,778.00	3,778.00	3,778.00	0.00
03-00-00000-3511-020000	CONSERVACIÓN Y MANTENIMIENTO MENOR DE INMUEBLES	0.00	0.00	0.00	0.00	0.00	0.00	0.00	5,154.80	0.00	0.00	0.00	5,154.80	5,154.80	5,154.80	0.00
09-00-00000-3551-020800	REPARACIÓN Y MANTENIMIENTO DE EQUIPO DE TRANSPORTE	0.00	0.00	0.00	0.00	0.00	0.00	0.00	1,136.80	0.00	0.00	0.00	1,136.80	2,500.00	1,136.80	1,363.20
09-00-00000-3571-020800	MANTENIMIENTO Y CONSERVACIÓN DE MAQUINARIA Y EQUIPO	0.00	0.00	0.00	0.00	0.00	0.00	0.00	2,381.89	0.00	0.00	0.00	2,381.89	5,892.00	2,381.89	3,510.11
03-00-00000-3961-020300	IMPUESTOS SOBRE NÓMINAS	0.00	0.00	0.00	0.00	0.00	0.00	0.00	1,209.02	0.00	0.00	0.00	1,209.02	2,671.00	1,209.02	1,461.98
04-00-00000-3961-020400	IMPUESTOS SOBRE NÓMINAS	0.00	0.00	0.00	0.00	0.00	0.00	0.00	937.12	0.00	0.00	0.00	937.12	1,475.00	937.12	537.88
05-00-00000-3961-020500	IMPUESTOS SOBRE NÓMINAS	0.00	0.00	0.00	0.00	0.00	0.00	0.00	7,848.54	0.00	0.00	0.00	7,848.54	13,247.00	7,848.54	5,398.46
09-00-00000-3961-020800	IMPUESTOS SOBRE NÓMINAS	0.00	0.00	0.00	0.00	0.41	0.00	0.00	741,004.67	0.41	0.00	0.00	741,004.67	760,022.82	741,005.08	19,017.74
FUN.: 3 SALUD		0.00	0.00	0.00	0.00	0.41	0.00	0.00	741,004.67	0.41	0.00	0.00	741,004.67	760,022.82	741,005.08	19,017.74
SFUN.: 1 PRESTACIÓN DE SERVICIOS DE SALUD A LA COMUNIDAD		0.00	0.00	0.00	0.00	0.41	0.00	0.00	741,004.67	0.41	0.00	0.00	741,004.67	760,022.82	741,005.08	19,017.74
LOC.: 0001 - CABECERA MUNICIPAL		0.00	0.00	0.00	0.00	0.36	0.00	0.00	573,055.80	0.36	0.00	0.00	573,055.80	573,055.16	573,055.16	0.00
09-00-00000-1134-020900	SUELDO AL PERSONAL DE CONFIANZA	0.00	0.00	0.00	0.00	0.05	0.00	0.00	95,509.31	0.05	0.00	0.00	95,509.31	95,509.36	95,509.36	0.00
09-00-00000-1322-020900	GRATIFICACIÓN DE FIN DE AÑO	0.00	0.00	0.00	0.00	0.00	0.00	0.00	1,916.50	0.00	0.00	0.00	1,916.50	4,500.00	1,916.50	2,583.50
09-00-00000-2111-020900	MATERIALES Y ÚTILES DE OFICINA	0.00	0.00	0.00	0.00	0.00	0.00	0.00	754.00	0.00	0.00	0.00	754.00	754.00	754.00	0.00
09-00-00000-2121-020900	MATERIALES Y ÚTILES DE IMPRESIÓN Y REPRODUCCIÓN	0.00	0.00	0.00	0.00	0.00	0.00	0.00	1,800.00	0.00	0.00	0.00	1,800.00	3,500.00	1,800.00	1,700.00
09-00-00000-2161-020900	MATERIAL DE LIMPIEZA	0.00	0.00	0.00	0.00	0.00	0.00	0.00	0.00	0.00	0.00	0.00	0.00	2,500.00	0.00	2,500.00
09-00-00000-2211-020900	ALIMENTACIÓN DE PERSONAS	0.00	0.00	0.00	0.00	0.00	0.00	0.00	0.00	0.00	0.00	0.00	0.00	0.00	0.00	0.00
09-00-00000-2491-020900	MATERIALES DE CONSTRUCCIÓN Y REPARACIÓN	0.00	0.00	0.00	0.00	0.00	0.00	0.00	0.00	0.00	0.00	0.00	0.00	2,500.00	0.00	2,500.00
09-00-00000-2521-020900	PLAGUICIDAS, ABONOS Y FERTILIZANTES	0.00	0.00	0.00	0.00	0.00	0.00	0.00	0.00	0.00	0.00	0.00	0.00	2,500.00	0.00	2,500.00
09-00-00000-2611-020900	COMBUSTIBLES	0.00	0.00	0.00	0.00	0.00	0.00	0.00	44,069.68	0.00	0.00	0.00	44,069.68	44,069.68	44,069.68	0.00
09-00-00000-2721-020900	PRENDAS DE SEGURIDAD Y PROTECCIÓN PERSONAL	0.00	0.00	0.00	0.00	0.00	0.00	0.00	1,212.00	0.00	0.00	0.00	1,212.00	2,500.00	1,212.00	1,288.00
09-00-00000-2911-020900	REFACCIONES, ACCESORIOS Y HERRAMIENTAS MENORES	0.00	0.00	0.00	0.00	0.00	0.00	0.00	4,920.02	0.00	0.00	0.00	4,920.02	4,920.02	4,920.02	0.00
09-00-00000-3251-020900	ARRENDAMIENTO DE VEHÍCULOS	0.00	0.00	0.00	0.00	0.00	0.00	0.00	9,280.00	0.00	0.00	0.00	9,280.00	9,280.00	9,280.00	0.00
09-00-00000-3451-020900	SEGURO DE BIENES PATRIMONIALES	0.00	0.00	0.00	0.00	0.00	0.00	0.00	0.00	0.00	0.00	0.00	0.00	0.00	0.00	0.00
09-00-00000-3551-020900	REPARACIÓN Y MANTENIMIENTO DE EQUIPO DE TRANSPORTE	0.00	0.00	0.00	0.00	0.00	0.00	0.00	69.60	0.00	0.00	0.00	69.60	69.60	69.60	0.00
09-00-00000-3751-020900	VIÁTICOS NACIONALES	0.00	0.00	0.00	0.00	0.00	0.00	0.00	0.00	0.00	0.00	0.00	0.00	3,000.00	0.00	3,000.00
09-00-00000-3961-020900	IMPUESTOS SOBRE NÓMINAS	0.00	0.00	0.00	0.00	0.00	0.00	0.00	8,417.76	0.00	0.00	0.00	8,417.76	13,864.00	8,417.76	5,446.24

H. AYUNTAMIENTO MUNICIPAL
CONSTITUCIONAL DE HUEHUETAN, CHIS
2024-2027
TESORERO MUNICIPAL

H. AYUNTAMIENTO MUNICIPAL
CONSTITUCIONAL DE HUEHUETAN, CHIS
2024-2027
PRESIDENTE MUNICIPAL

H. AYUNTAMIENTO MUNICIPAL
CONSTITUCIONAL DE HUEHUETAN, CHIS.
2024 - 2027
DIRECTOR DE OBRAS PUBLICAS

000105

ESTADO PRESUPUESTAL DE EGRESOS

HUEHUETAN

ESTADO PRESUPUESTAL DE EGRESOS DEL PERIODO: Del 01/01/2024 al 31/12/2024

Clave Presupuestal SubPrograma-Proyecto- Obra-Partida-Fase	Concepto	EROGADO								SALDOS ACTUALES			
		MOVIMIENTOS DEL PERIODO ANTERIOR				MOVIMIENTOS DEL PERIODO ACTUAL				MOVIMIENTOS ACUMULADOS						
		Comprometido	Devengado	Ejercido	Pagado	Comprometido	Devengado	Ejercido	Pagado	Comprometido	Devengado	Ejercido	Pagado	Presup. Modif.	Erogado	Saldo Disponible
FUN.: 4 RECREACION, CULTURA Y OTRAS MANIFESTACIONES SOCIALES		0.00	0.00	0.00	0.00	201,434.99	0.00	0.00	1,120,567.96	201,434.99	0.00	0.00	1,120,567.96	1,345,199.36	1,322,002.95	24,196.41
SFUN.: 2 CULTURA		0.00	0.00	0.00	0.00	201,434.99	0.00	0.00	1,120,567.96	201,434.99	0.00	0.00	1,120,567.96	1,345,199.36	1,322,002.95	24,196.41
LOC.: 0001 - CABECERA MUNICIPAL		0.00	0.00	0.00	0.00	201,434.99	0.00	0.00	1,120,567.96	201,434.99	0.00	0.00	1,120,567.96	1,345,199.36	1,322,002.95	24,196.41
15-00-00000-1134-021500	SUELDO AL PERSONAL DE CONFIANZA	0.00	0.00	0.00	0.00	165,713.28	0.00	0.00	948,239.80	165,713.28	0.00	0.00	948,239.80	1,114,049.28	1,114,049.28	0.00
15-00-00000-1322-021500	GRATIFICACIÓN DE FIN DE AÑO	0.00	0.00	0.00	0.00	35,721.71	0.00	0.00	150,103.17	35,721.71	0.00	0.00	150,103.17	185,824.88	185,824.88	0.00
15-00-00000-2111-021500	MATERIALES Y ÚTILES DE OFICINA	0.00	0.00	0.00	0.00	0.00	0.00	0.00	0.00	0.00	0.00	0.00	0.00	1,000.00	0.00	1,000.00
15-00-00000-2121-021500	MATERIALES Y ÚTILES DE IMPRESIÓN Y REPRODUCCIÓN	0.00	0.00	0.00	0.00	0.00	0.00	0.00	754.00	0.00	0.00	0.00	754.00	754.00	754.00	0.00
15-00-00000-2173-021500	MATERIALES Y UTILES DE ADMINISTRACIÓN Y ENSEÑANZA	0.00	0.00	0.00	0.00	0.00	0.00	0.00	0.00	0.00	0.00	0.00	0.00	0.00	0.00	0.00
15-00-00000-2211-021500	ALIMENTACIÓN DE PERSONAS	0.00	0.00	0.00	0.00	0.00	0.00	0.00	665.00	0.00	0.00	0.00	665.00	665.00	0.00	0.00
15-00-00000-2231-021500	UTENSILIOS PARA EL SERVICIO DE ALIMENTACIÓN	0.00	0.00	0.00	0.00	0.00	0.00	0.00	0.00	0.00	0.00	0.00	0.00	5,000.00	0.00	5,000.00
15-00-00000-2461-021500	MATERIAL ELÉCTRICO Y ELECTRÓNICO	0.00	0.00	0.00	0.00	0.00	0.00	0.00	0.00	0.00	0.00	0.00	0.00	2,500.00	0.00	2,500.00
15-00-00000-2611-021500	COMBUSTIBLES	0.00	0.00	0.00	0.00	0.00	0.00	0.00	2,000.00	0.00	0.00	0.00	2,000.00	2,000.00	2,000.00	0.00
15-00-00000-2741-021500	PRODUCTOS TEXTILES	0.00	0.00	0.00	0.00	0.00	0.00	0.00	0.00	0.00	0.00	0.00	0.00	2,500.00	0.00	2,500.00
15-00-00000-2961-021500	REFACCIONES Y ACCESORIOS MENORES DE MOBILIARIO Y EQUIPO DE ADMINISTRACIÓN, EDUCACIONAL Y RECREATIVO	0.00	0.00	0.00	0.00	0.00	0.00	0.00	4,068.20	0.00	0.00	0.00	4,068.20	4,068.20	4,068.20	0.00
15-00-00000-3571-021500	MANTENIMIENTO Y CONSERVACIÓN DE MAQUINARIA Y EQUIPO	0.00	0.00	0.00	0.00	0.00	0.00	0.00	0.00	0.00	0.00	0.00	0.00	1,200.00	0.00	1,200.00
15-00-00000-3981-021500	IMPUESTOS SOBRE NÓMINAS	0.00	0.00	0.00	0.00	0.00	0.00	0.00	13,743.59	0.00	0.00	0.00	13,743.59	25,743.00	13,743.59	11,999.41
FUN.: 5 EDUCACION		0.00	0.00	0.00	0.00	0.00	0.00	0.00	654,936.17	0.00	0.00	0.00	654,936.17	660,251.49	654,936.17	5,315.32
SFUN.: 1 EDUCACIÓN BÁSICA		0.00	0.00	0.00	0.00	0.00	0.00	0.00	872.32	0.00	0.00	0.00	872.32	872.32	872.32	0.00
LOC.: 0001 - CABECERA MUNICIPAL		0.00	0.00	0.00	0.00	0.00	0.00	0.00	872.32	0.00	0.00	0.00	872.32	872.32	872.32	0.00
10-00-00000-2911-021000	REFACCIONES, ACCESORIOS Y HERRAMIENTAS MENORES	0.00	0.00	0.00	0.00	0.00	0.00	0.00	872.32	0.00	0.00	0.00	872.32	872.32	872.32	0.00
SFUN.: 9 OTROS SERVICIOS EDUCATIVOS Y ACTIVIDADES INHERENTES		0.00	0.00	0.00	0.00	0.00	0.00	0.00	654,063.85	0.00	0.00	0.00	654,063.85	659,379.17	654,063.85	5,315.32
LOC.: 0000 - NO ESTABLECIDO		0.00	0.00	0.00	0.00	0.00	0.00	0.00	0.00	0.00	0.00	0.00	0.00	0.00	0.00	0.00
10-00-00000-1134-021000	SUELDO AL PERSONAL DE CONFIANZA	0.00	0.00	0.00	0.00	0.00	0.00	0.00	0.00	0.00	0.00	0.00	0.00	0.00	0.00	0.00
LOC.: 0001 - CABECERA MUNICIPAL		0.00	0.00	0.00	0.00	0.00	0.00	0.00	654,063.85	0.00	0.00	0.00	654,063.85	659,379.17	654,063.85	5,315.32
10-00-00000-1134-021000	SUELDO AL PERSONAL DE CONFIANZA	0.00	0.00	0.00	0.00	0.00	0.00	0.00	522,636.48	0.00	0.00	0.00	522,636.48	522,636.48	522,636.48	0.00
10-00-00000-1322-021000	GRATIFICACIÓN DE FIN DE AÑO	0.00	0.00	0.00	0.00	0.00	0.00	0.00	87,106.08	0.00	0.00	0.00	87,106.08	87,106.08	87,106.08	0.00
10-00-00000-2121-021000	MATERIALES Y ÚTILES DE IMPRESIÓN Y REPRODUCCIÓN	0.00	0.00	0.00	0.00	0.00	0.00	0.00	754.00	0.00	0.00	0.00	754.00	754.00	754.00	0.00
10-00-00000-2611-021000	COMBUSTIBLES	0.00	0.00	0.00	0.00	0.00	0.00	0.00	7,387.26	0.00	0.00	0.00	7,387.26	7,387.26	7,387.26	0.00
10-00-00000-2612-021000	LUBRICANTES Y ADITIVOS	0.00	0.00	0.00	0.00	0.00	0.00	0.00	1,962.07	0.00	0.00	0.00	1,962.07	2,000.00	1,962.07	37.93
10-00-00000-2961-021000	REFACCIONES Y ACCESORIOS MENORES DE EQUIPO DE TRANSPORTE	0.00	0.00	0.00	0.00	0.00	0.00	0.00	16,810.21	0.00	0.00	0.00	16,810.21	16,810.21	16,810.21	0.00

H. AYUNTAMIENTO MUNICIPAL
CONSTITUCIONAL DE HUEHUETAN, CHIS
2024-2027
TESORERO MUNICIPAL

H. AYUNTAMIENTO MUNICIPAL
CONSTITUCIONAL DE HUEHUETAN, CHIS
2024-2027
PRESIDENTE MUNICIPAL

H. AYUNTAMIENTO MUNICIPAL
CONSTITUCIONAL DE HUEHUETÁN, CHIS.
2024 - 2027
DIRECTOR DE
OBRAS PUBLICAS

000106

ESTADO PRESUPUESTAL DE EGRESOS

HUEHUETAN

ESTADO PRESUPUESTAL DE EGRESOS DEL PERIODO: Del 01/01/2024 al 31/12/2024

Clave Presupuestal Sub-Programa-Proyecto- Obra-Partida-Area	Concepto	EROGADO										SALDOS ACTUALES		
		MOVIMIENTOS DEL PERIODO ANTERIOR				MOVIMIENTOS DEL PERIODO ACTUAL				MOVIMIENTOS ACUMULADOS						
		Comprometido	Devengado	Ejercido	Pagado	Comprometido	Devengado	Ejercido	Pagado	Comprometido	Devengado	Ejercido	Pagado	Presup. Modif.	Erogado	Saldo Disponible
12-00-00000-3521-021000	MANTENIMIENTO Y CONSERVACIÓN DE MOBILIARIO Y EQUIPO DE ADMINISTRACIÓN	0.00	0.00	0.00	0.00	0.00	0.00	0.00	2,655.56	0.00	0.00	0.00	2,655.56	2,655.56	2,655.56	0.00
12-00-00000-3551-021000	REPARACIÓN Y MANTENIMIENTO DE EQUIPO DE TRANSPORTE	0.00	0.00	0.00	0.00	0.00	0.00	0.00	7,365.56	0.00	0.00	0.00	7,365.56	7,365.56	7,365.56	0.00
12-00-00000-3751-021000	VIÁTICOS NACIONALES	0.00	0.00	0.00	0.00	0.00	0.00	0.00	0.00	0.00	0.00	0.00	0.00	0.00	0.00	0.00
12-00-00000-3981-021000	IMPUESTOS SOBRE NÓMINAS	0.00	0.00	0.00	0.00	0.00	0.00	0.00	7,366.61	0.00	0.00	0.00	7,366.61	12,884.00	7,365.61	5,277.39
		0.00	0.00	0.00	0.00	5,077.97	0.00	0.00	650,222.07	5,077.97	0.00	0.00	650,222.07	656,800.04	655,300.04	31,500.00
FIN.: 3 DESARROLLO ECONÓMICO		0.00	0.00	0.00	0.00	5,077.97	0.00	0.00	650,222.07	5,077.97	0.00	0.00	650,222.07	656,800.04	655,300.04	31,500.00
FUN.: 2 AGROPECUARIA, SILVICULTURA, PESCA Y CAZA		0.00	0.00	0.00	0.00	5,077.97	0.00	0.00	650,222.07	5,077.97	0.00	0.00	650,222.07	656,800.04	655,300.04	31,500.00
SFUN.: 1 AGROPECUARIA		0.00	0.00	0.00	0.00	5,077.97	0.00	0.00	650,222.07	5,077.97	0.00	0.00	650,222.07	656,800.04	655,300.04	31,500.00
LOC.: 0001 - CABECERA MUNICIPAL		0.00	0.00	0.00	0.00	4,952.55	0.00	0.00	497,872.85	4,952.55	0.00	0.00	497,872.85	472,225.44	472,225.44	0.00
12-00-00000-1134-021200	SUELDO AL PERSONAL DE CONFIANZA	0.00	0.00	0.00	0.00	725.42	0.00	0.00	77,978.82	725.42	0.00	0.00	77,978.82	78,704.24	78,704.24	0.00
12-00-00000-1322-021200	GRATIFICACIÓN DE FIN DE AÑO	0.00	0.00	0.00	0.00	0.00	0.00	0.00	0.00	0.00	0.00	0.00	0.00	3,500.00	0.00	3,500.00
12-00-00000-2161-021200	MATERIAL DE LIMPIEZA	0.00	0.00	0.00	0.00	0.00	0.00	0.00	0.00	0.00	0.00	0.00	0.00	1,000.00	0.00	1,000.00
12-00-00000-2401-021200	MATERIAL ELÉCTRICO Y ELECTRÓNICO	0.00	0.00	0.00	0.00	0.00	0.00	0.00	0.00	0.00	0.00	0.00	0.00	1,687.00	1,687.00	0.00
12-00-00000-2471-021200	ARTÍCULOS METÁLICOS PARA LA CONSTRUCCIÓN	0.00	0.00	0.00	0.00	0.00	0.00	0.00	1,687.00	0.00	0.00	0.00	1,687.00	4,488.82	4,488.82	0.00
12-00-00000-2521-021200	PLAGUICIDAS, ABONOS Y FERTILIZANTES	0.00	0.00	0.00	0.00	0.00	0.00	0.00	4,488.82	0.00	0.00	0.00	4,488.82	12,000.00	0.00	12,000.00
12-00-00000-2531-021200	MEDICINAS Y PRODUCTOS FARMACÉUTICOS	0.00	0.00	0.00	0.00	0.00	0.00	0.00	0.00	0.00	0.00	0.00	0.00	18,946.63	18,946.63	0.00
12-00-00000-2611-021200	COMBUSTIBLES	0.00	0.00	0.00	0.00	0.00	0.00	0.00	18,946.63	0.00	0.00	0.00	18,946.63	2,126.00	2,126.00	0.00
12-00-00000-2612-021200	LUBRICANTES Y ADITIVOS	0.00	0.00	0.00	0.00	0.00	0.00	0.00	2,126.00	0.00	0.00	0.00	2,126.00	3,297.50	3,297.50	0.00
12-00-00000-2911-021200	REFACCIONES, ACCESORIOS Y HERRAMIENTAS MENORES	0.00	0.00	0.00	0.00	0.00	0.00	0.00	3,297.50	0.00	0.00	0.00	3,297.50	2,148.00	2,148.00	0.00
12-00-00000-2941-021200	REFACCIONES Y ACCESORIOS PARA EQUIPO DE CÓMPUTO	0.00	0.00	0.00	0.00	0.00	0.00	0.00	2,148.00	0.00	0.00	0.00	2,148.00	44,373.72	44,373.72	0.00
12-00-00000-2961-021200	REFACCIONES Y ACCESORIOS MENORES DE EQUIPO DE TRANSPORTE	0.00	0.00	0.00	0.00	0.00	0.00	0.00	44,373.72	0.00	0.00	0.00	44,373.72	6,380.00	6,380.00	0.00
12-00-00000-3251-021200	ARRENDAMIENTO DE VEHÍCULOS	0.00	0.00	0.00	0.00	0.00	0.00	0.00	6,380.00	0.00	0.00	0.00	6,380.00	15,000.00	0.00	15,000.00
12-00-00000-3451-021200	SEGURO DE BIENES PATRIMONIALES	0.00	0.00	0.00	0.00	0.00	0.00	0.00	0.00	0.00	0.00	0.00	0.00	9,500.00	9,500.00	0.00
12-00-00000-3471-021200	FLETES Y MANIOBRAS	0.00	0.00	0.00	0.00	0.00	0.00	0.00	9,500.00	0.00	0.00	0.00	9,500.00	2,666.78	2,666.78	0.00
12-00-00000-3521-021200	MANTENIMIENTO Y CONSERVACIÓN DE MOBILIARIO Y EQUIPO DE ADMINISTRACIÓN	0.00	0.00	0.00	0.00	0.00	0.00	0.00	2,666.78	0.00	0.00	0.00	2,666.78	2,160.37	2,160.37	0.00
12-00-00000-3551-021200	REPARACIÓN Y MANTENIMIENTO DE EQUIPO DE TRANSPORTE	0.00	0.00	0.00	0.00	0.00	0.00	0.00	2,160.37	0.00	0.00	0.00	2,160.37	0.00	0.00	0.00
12-00-00000-3571-021200	MANTENIMIENTO Y CONSERVACIÓN DE MAQUINARIA Y EQUIPO	0.00	0.00	0.00	0.00	0.00	0.00	0.00	0.00	0.00	0.00	0.00	0.00	0.00	0.00	0.00
12-00-00000-3751-021200	VIÁTICOS NACIONALES	0.00	0.00	0.00	0.00	0.00	0.00	0.00	0.00	0.00	0.00	0.00	0.00	0.00	0.00	0.00
12-00-00000-3981-021200	IMPUESTOS SOBRE NÓMINAS	0.00	0.00	0.00	0.00	0.00	0.00	0.00	6,827.74	0.00	0.00	0.00	6,827.74	6,827.74	6,827.74	0.00
PROG.: 03 INFRAESTRUCTURA PARA EL DESARROLLO MUNICIPAL		0.00	0.00	0.00	0.00	52,978.66	0.00	0.00	10,014,179.70	52,978.66	0.00	0.00	10,014,179.70	10,067,158.36	10,067,158.36	0.00

H. AYUNTAMIENTO MUNICIPAL
CONSTITUCIONAL DE HUEHUETAN, CHIS
2024-2027
TESORERO MUNICIPAL

H. AYUNTAMIENTO MUNICIPAL
CONSTITUCIONAL DE HUEHUETAN, CHIS
2024-2027
PRESIDENTE MUNICIPAL

H. AYUNTAMIENTO MUNICIPAL
CONSTITUCIONAL DE HUEHUETÁN, CHIS.
2024 - 2027
DIRECTOR DE
OBRAS PUBLICAS

000107

ESTADO PRESUPUESTAL DE EGRESOS

HUEHUETAN

ESTADO PRESUPUESTAL DE EGRESOS DEL PERIODO: Del 01/01/2024 al 31/12/2024

Clave Presupuestal SubPrograma-Proyecto-Obra-Partida-Area / Concepto	EROGADO												SALDOS ACTUALES		
	MOVIMIENTOS DEL PERIODO ANTERIOR				MOVIMIENTOS DEL PERIODO ACTUAL				MOVIMIENTOS ACUMULADOS						
	Comprometido	Devengado	Ejercido	Pagado	Comprometido	Devengado	Ejercido	Pagado	Comprometido	Devengado	Ejercido	Pagado	Presup. Modif.	Erogado	Saldo Disponible
FIN.: 1 GOBIERNO	0.00	0.00	0.00	0.00	52,611.80	0.00	0.00	421,467.40	52,611.80	0.00	0.00	421,467.40	474,079.20	474,079.20	0.00
FUN.: 3 OTROS SERVICIOS GENERALES	0.00	0.00	0.00	0.00	52,611.80	0.00	0.00	421,467.40	52,611.80	0.00	0.00	421,467.40	474,079.20	474,079.20	0.00
SFUN.: 1 SERVICIOS REGISTRALES, ADMINISTRATIVOS Y PATRIMONIALES	0.00	0.00	0.00	0.00	52,611.80	0.00	0.00	421,467.40	52,611.80	0.00	0.00	421,467.40	474,079.20	474,079.20	0.00
LOC.: 0001 - CABECERA MUNICIPAL	0.00	0.00	0.00	0.00	52,611.80	0.00	0.00	421,467.40	52,611.80	0.00	0.00	421,467.40	474,079.20	474,079.20	0.00
16-02-24016-5111-010200 PIM 2024.- P2416.- ADQUISICION DE ESCRITORIOS Y SILLAS	0.00	0.00	0.00	0.00	17,801.00	0.00	0.00	2,199.00	17,801.00	0.00	0.00	2,199.00	20,000.00	20,000.00	0.00
16-02-24014-5151-010200 PIM 2024.- P2414.- ADQUISICION DE EQUIPO DE COMPUTO	0.00	0.00	0.00	0.00	5,884.20	0.00	0.00	45,115.80	5,884.20	0.00	0.00	45,115.80	50,999.20	50,999.20	0.00
16-12-AD003-5151-020100 ADQUISICION DE MULTIFUNCIONAL PAREA EL AREA DE PROTECCION CIVIL	0.00	0.00	0.00	0.00	0.00	0.00	0.00	6,799.00	0.00	0.00	0.00	6,799.00	6,799.00	6,799.00	0.00
16-02-24015-5191-010200 PIM 2024.- P2415.- ADQUISICION DE MOBILIARIO Y EQUIPO DE ADMINISTRACION	0.00	0.00	0.00	0.00	10,532.00	0.00	0.00	9,468.00	10,532.00	0.00	0.00	9,468.00	20,000.00	20,000.00	0.00
16-02-24017-5191-010200 PIM 2024.- P2417.- ADQUISICION DE DOS (2) FOTOCOPIADORAS	0.00	0.00	0.00	0.00	18,394.60	0.00	0.00	0.00	18,394.60	0.00	0.00	0.00	18,394.60	18,394.60	0.00
16-12-AD004-5631-020600 ADQUISICION DE EQUIPO LIGERO PARA EL AREA DE SAPAM	0.00	0.00	0.00	0.00	0.00	0.00	0.00	98,960.00	0.00	0.00	0.00	98,960.00	98,960.00	98,960.00	0.00
16-12-PM10-5631-020600 ADQUISICION DE EQUIPO LIGERO PARA EL AREA DE SERVICIO PUBLICO MUNICIPAL	0.00	0.00	0.00	0.00	0.00	0.00	0.00	35,460.00	0.00	0.00	0.00	35,460.00	35,460.00	35,460.00	0.00
16-02-AD002-5641-010200 ADQUISICION DE DE CLIMAS PARA DIVERSAS AREAS DE LA PRESIDENCIA MUNICIPAL DE HUEHUETAN CHIAPAS	0.00	0.00	0.00	0.00	0.00	0.00	0.00	68,366.40	0.00	0.00	0.00	68,366.40	68,366.40	68,366.40	0.00
16-01-P2418-5671-010200 PIM 2024.- P2418.- ADQUISICION DE UNA MOTOBOMBA HONDA DE 3" A GASOLINA PARA RIEGO DE DISTINTOS CAMPOS	0.00	0.00	0.00	0.00	0.00	0.00	0.00	13,080.00	0.00	0.00	0.00	13,080.00	13,080.00	13,080.00	0.00
16-12-P2419-5671-020600 PIM 2024.- P2419.- ADQUISICION DE MOTOBOMBA DE AGUA DE 6"	0.00	0.00	0.00	0.00	0.00	0.00	0.00	150,000.00	0.00	0.00	0.00	150,000.00	150,000.00	150,000.00	0.00
FIN.: 2 DESARROLLO SOCIAL	0.00	0.00	0.00	0.00	357.08	0.00	0.00	5,269,831.07	357.08	0.00	0.00	5,269,831.07	5,270,188.15	5,270,188.15	0.00
FUN.: 1 PROTECCION AMBIENTAL	0.00	0.00	0.00	0.00	10.12	0.00	0.00	474,084.23	10.12	0.00	0.00	474,084.23	474,094.35	474,094.35	0.00
SFUN.: 3 ORDENACIÓN DE AGUAS RESIDUALES, DRENAJE Y ALCANTARILLADO	0.00	0.00	0.00	0.00	10.12	0.00	0.00	474,084.23	10.12	0.00	0.00	474,084.23	474,094.35	474,094.35	0.00
LOC.: 0001 - CABECERA MUNICIPAL	0.00	0.00	0.00	0.00	10.12	0.00	0.00	151,384.95	10.12	0.00	0.00	151,384.95	151,395.07	151,395.07	0.00
12-05-PM09-5143-020600 MANTENIMIENTOS DRENAJE Y ALCANTARILLADO	0.00	0.00	0.00	0.00	10.12	0.00	0.00	151,384.95	10.12	0.00	0.00	151,384.95	151,395.07	151,395.07	0.00
LOC.: 0002 - VARIAS LOCALIDADES	0.00	0.00	0.00	0.00	0.00	0.00	0.00	322,699.28	0.00	0.00	0.00	322,699.28	322,699.28	322,699.28	0.00
12-05-24001-5143-010900 PIM 2024.- P2401.- MANTENIMIENTO DEL SISTEMA DE DRENAJE Y ALCANTARILLADO	0.00	0.00	0.00	0.00	0.00	0.00	0.00	322,699.28	0.00	0.00	0.00	322,699.28	322,699.28	322,699.28	0.00
FUN.: 2 VIVIENDA Y SERVICIOS A LA COMUNIDAD	0.00	0.00	0.00	0.00	356.96	0.00	0.00	3,118,484.83	356.96	0.00	0.00	3,118,484.83	3,118,841.79	3,118,841.79	0.00
SFUN.: 1 URBANIZACIÓN	0.00	0.00	0.00	0.00	0.00	0.00	0.00	479,015.10	0.00	0.00	0.00	479,015.10	479,015.10	479,015.10	0.00
LOC.: 0001 - CABECERA MUNICIPAL	0.00	0.00	0.00	0.00	0.00	0.00	0.00	125,711.74	0.00	0.00	0.00	125,711.74	125,711.74	125,711.74	0.00
12-09-24002-6123-010900 PIM 2024.- P2402.- MANTENIMIENTO DE PRESIDENCIA MUNICIPALES	0.00	0.00	0.00	0.00	0.00	0.00	0.00	125,711.74	0.00	0.00	0.00	125,711.74	125,711.74	125,711.74	0.00
LOC.: 0002 - VARIAS LOCALIDADES	0.00	0.00	0.00	0.00	0.00	0.00	0.00	226,669.04	0.00	0.00	0.00	226,669.04	226,669.04	226,669.04	0.00

H. AYUNTAMIENTO MUNICIPAL CONSTITUCIONAL DE HUEHUETAN, CHIS 2024-2027 TESORERO MUNICIPAL

H. AYUNTAMIENTO MUNICIPAL CONSTITUCIONAL DE HUEHUETAN, CHIS 2024-2027 PRESIDENTE MUNICIPAL

H. AYUNTAMIENTO MUNICIPAL CONSTITUCIONAL DE HUEHUETÁN, CHIS. 2024 - 2027 DIRECTOR DE OBRAS PUBLICAS

000108

ESTADO PRESUPUESTAL DE EGRESOS

HUEHUETAN

ESTADO PRESUPUESTAL DE EGRESOS DEL PERIODO: Del 01/01/2024 al 31/12/2024

Clave Presupuestal SubPrograma-Proyecto- Obra-Partida-Anio	Concepto	EROGADO								MOVIMIENTOS ACUMULADOS				SALDOS ACTUALES		
		MOVIMIENTOS DEL PERIODO ANTERIOR				MOVIMIENTOS DEL PERIODO ACTUAL										
		Comprometido	Devengado	Ejercido	Pagado	Comprometido	Devengado	Ejercido	Pagado	Comprometido	Devengado	Ejercido	Pagado	Presup. Modif.	Erogado	Saldo Disponible
12-07-24003-6143-010000	PIM 2024.- P2403.- MANTENIMIENTO DE CALLES Y AVENIDAS (BACHEO)	0.00	0.00	0.00	0.00	0.00	0.00	0.00	226,669.04	0.00	0.00	0.00	226,669.04	226,669.04	226,669.04	0.00
		0.00	0.00	0.00	0.00	0.00	0.00	0.00	126,634.32	0.00	0.00	0.00	126,634.32	126,634.32	126,634.32	0.00
LOC.: 0058 - CANTON LA LIBERTAD		0.00	0.00	0.00	0.00	0.00	0.00	0.00	126,634.32	0.00	0.00	0.00	126,634.32	126,634.32	126,634.32	0.00
17-06-PIM07-6153-010000	MANTENIMIENTO DE CAMINO RURAL TRAMO LA LIBERTAD DEL KM 0+000 AL 6+212	0.00	0.00	0.00	0.00	356.96	0.00	0.00	255,812.41	356.96	0.00	0.00	255,812.41	256,169.37	256,169.37	0.00
		0.00	0.00	0.00	0.00	0.00	0.00	0.00	142,593.70	0.00	0.00	0.00	142,593.70	142,593.70	142,593.70	0.00
SFUN.: 3 ABASTECIMIENTO DE AGUA		0.00	0.00	0.00	0.00	0.00	0.00	0.00	142,593.70	0.00	0.00	0.00	142,593.70	142,593.70	142,593.70	0.00
LOC.: 0001 - CABECERA MUNICIPAL		0.00	0.00	0.00	0.00	0.00	0.00	0.00	0.00	0.00	0.00	0.00	0.00	0.00	0.00	0.00
12-04-PIM08-6145-020000	MANTENIMIENTO DE AGUA POTABLE EN CABECERA MUNICIPAL	0.00	0.00	0.00	0.00	356.96	0.00	0.00	113,218.71	356.96	0.00	0.00	113,218.71	113,575.67	113,575.67	0.00
		0.00	0.00	0.00	0.00	356.96	0.00	0.00	113,218.71	356.96	0.00	0.00	113,218.71	113,575.67	113,575.67	0.00
LOC.: 0002 - VARIAS LOCALIDADES		0.00	0.00	0.00	0.00	0.00	0.00	0.00	0.00	0.00	0.00	0.00	0.00	0.00	0.00	0.00
12-04-24004-6143-010000	PIM 2024.- P2404.- MANTENIMIENTO DEL SISTEMA DE AGUA POTABLE	0.00	0.00	0.00	0.00	0.00	0.00	0.00	0.00	0.00	0.00	0.00	0.00	0.00	0.00	0.00
		0.00	0.00	0.00	0.00	0.00	0.00	0.00	0.00	0.00	0.00	0.00	0.00	0.00	0.00	0.00
SFUN.: 4 ALUMBRADO PÚBLICO		0.00	0.00	0.00	0.00	0.00	0.00	0.00	2,338,957.03	0.00	0.00	0.00	2,338,957.03	2,338,957.03	2,338,957.03	0.00
LOC.: 0002 - VARIAS LOCALIDADES		0.00	0.00	0.00	0.00	0.00	0.00	0.00	2,338,957.03	0.00	0.00	0.00	2,338,957.03	2,338,957.03	2,338,957.03	0.00
12-10-24005-6143-010000	PIM 2024.- P2405.- MANTENIMIENTO DE ALUMBRADO PUBLICO MUNICIPAL	0.00	0.00	0.00	0.00	0.00	0.00	0.00	2,338,957.03	0.00	0.00	0.00	2,338,957.03	2,338,957.03	2,338,957.03	0.00
		0.00	0.00	0.00	0.00	0.00	0.00	0.00	44,700.29	0.00	0.00	0.00	44,700.29	44,700.29	44,700.29	0.00
SFUN.: 6 SERVICIOS COMUNALES		0.00	0.00	0.00	0.00	0.00	0.00	0.00	25,699.49	0.00	0.00	0.00	25,699.49	25,699.49	25,699.49	0.00
LOC.: 0001 - CABECERA MUNICIPAL		0.00	0.00	0.00	0.00	0.00	0.00	0.00	0.00	0.00	0.00	0.00	0.00	0.00	0.00	0.00
12-09-24006-6123-010000	PIM 2024.- P2406.- MANTENIMIENTO DE RASTRO MUNICIPAL	0.00	0.00	0.00	0.00	0.00	0.00	0.00	0.00	0.00	0.00	0.00	0.00	0.00	0.00	0.00
12-09-24007-6123-010000	PIM 2024.- P2407.- MANTENIMIENTO DE EDIFICIO DIF MUNICIPAL	0.00	0.00	0.00	0.00	0.00	0.00	0.00	20,793.48	0.00	0.00	0.00	20,793.48	20,793.48	20,793.48	0.00
12-08-24008-6143-010000	PIM 2024.- P2408.- MANTENIMIENTO DE PANTEON	0.00	0.00	0.00	0.00	0.00	0.00	0.00	4,906.81	0.00	0.00	0.00	4,906.81	4,906.81	4,906.81	0.00
12-09-24009-6145-010000	PIM 2024.- P2409.- MANTENIMIENTO DE MERCADO MUNICIPAL	0.00	0.00	0.00	0.00	0.00	0.00	0.00	19,000.80	0.00	0.00	0.00	19,000.80	19,000.80	19,000.80	0.00
LOC.: 0002 - VARIAS LOCALIDADES		0.00	0.00	0.00	0.00	0.00	0.00	0.00	19,000.80	0.00	0.00	0.00	19,000.80	19,000.80	19,000.80	0.00
12-09-24010-6143-010000	PIM 2024.- P2410.- MANTENIMIENTO DE PARQUES Y JARDINES	0.00	0.00	0.00	0.00	0.00	0.00	0.00	0.00	0.00	0.00	0.00	0.00	0.00	0.00	0.00
		0.00	0.00	0.00	0.00	0.00	0.00	0.00	0.00	0.00	0.00	0.00	0.00	0.00	0.00	0.00
FUN.: 4 RECREACION, CULTURA Y OTRAS MANIFESTACIONES SOCIALES		0.00	0.00	0.00	0.00	0.00	0.00	0.00	0.00	0.00	0.00	0.00	0.00	0.00	0.00	0.00
SFUN.: 1 DEPORTE Y RECREACIÓN		0.00	0.00	0.00	0.00	0.00	0.00	0.00	0.00	0.00	0.00	0.00	0.00	0.00	0.00	0.00
LOC.: 0001 - CABECERA MUNICIPAL		0.00	0.00	0.00	0.00	0.00	0.00	0.00	0.00	0.00	0.00	0.00	0.00	0.00	0.00	0.00
12-03-P2411-6123-010000	PIM 2024.- P2411.- MANTENIMIENTO DE AUDITORIO MUNICIPAL Y ESPACIOS DEPORTIVOS	0.00	0.00	0.00	0.00	0.00	0.00	0.00	2,677,262.01	0.00	0.00	0.00	2,677,262.01	2,677,262.01	2,677,262.01	0.00
		0.00	0.00	0.00	0.00	0.00	0.00	0.00	2,677,262.01	0.00	0.00	0.00	2,677,262.01	2,677,262.01	2,677,262.01	0.00
FUN.: 5 EDUCACIÓN		0.00	0.00	0.00	0.00	0.00	0.00	0.00	2,677,262.01	0.00	0.00	0.00	2,677,262.01	2,677,262.01	2,677,262.01	0.00
SFUN.: 1 EDUCACIÓN BÁSICA		0.00	0.00	0.00	0.00	0.00	0.00	0.00	2,677,262.01	0.00	0.00	0.00	2,677,262.01	2,677,262.01	2,677,262.01	0.00
LOC.: 0002 - VARIAS LOCALIDADES		0.00	0.00	0.00	0.00	0.00	0.00	0.00	2,677,262.01	0.00	0.00	0.00	2,677,262.01	2,677,262.01	2,677,262.01	0.00

H. AYUNTAMIENTO MUNICIPAL
CONSTITUCIONAL DE HUEHUETÁN, CHIS
2024-2027
TESORERO MUNICIPAL

H. AYUNTAMIENTO MUNICIPAL
CONSTITUCIONAL DE HUEHUETÁN, CHIS
2024-2027
PRESIDENTE MUNICIPAL

H. AYUNTAMIENTO MUNICIPAL
CONSTITUCIONAL DE HUEHUETÁN, CHIS.
2024 - 2027
DIRECTOR DE
OBRAS PUBLICAS

607009

ESTADO PRESUPUESTAL DE EGRESOS

HUEHUETAN

ESTADO PRESUPUESTAL DE EGRESOS DEL PERIODO: Del 01/01/2024 al 31/12/2024

Clave Presupuestal SubPrograma-Proyecto-Obra-Partida-Area	Concepto	EROGADO								MOVIMIENTOS ACUMULADOS				SALDOS ACTUALES		
		MOVIMIENTOS DEL PERIODO ANTERIOR				MOVIMIENTOS DEL PERIODO ACTUAL										
		Comprometido	Devengado	Ejercido	Pagado	Comprometido	Devengado	Ejercido	Pagado	Comprometido	Devengado	Ejercido	Pagado	Presup. Modif.	Erogado	Saldo Disponible
12-01-24012-6123-010900	PIM 2024.- P2412.- MANTENIMIENTO DE INFRAESTRUCTURA EDUCATIVA (NIVEL BASICO)	0.00	0.00	0.00	0.00	0.00	0.00	0.00	4,238.99	0.00	0.00	0.00	4,238.99	4,238.99	4,238.99	0.00
12-06-24013-6153-010900	PIM 2024.- P2413.- MANTENIMIENTO DE CAMINOS Y PUENTES	0.00	0.00	0.00	0.00	0.00	0.00	0.00	2,673,023.02	0.00	0.00	0.00	2,673,023.02	2,673,023.02	2,673,023.02	0.00
		0.00	0.00	0.00	0.00	0.00	0.00	0.00	3,322,881.23	0.00	0.00	0.00	3,322,881.23	3,322,881.23	3,322,881.23	0.00
FIN.: 3 DESARROLLO ECONÓMICO		0.00	0.00	0.00	0.00	0.00	0.00	0.00	3,322,881.23	0.00	0.00	0.00	3,322,881.23	3,322,881.23	3,322,881.23	0.00
FUN.: 5 TRANSPORTE		0.00	0.00	0.00	0.00	0.00	0.00	0.00	3,322,881.23	0.00	0.00	0.00	3,322,881.23	3,322,881.23	3,322,881.23	0.00
SFUN.: 1 TRANSPORTE POR CARRETERA		0.00	0.00	0.00	0.00	0.00	0.00	0.00	3,010,140.48	0.00	0.00	0.00	3,010,140.48	3,010,140.48	3,010,140.48	0.00
LOC.: 0021 - EJIDO NUEVA VICTORIA		0.00	0.00	0.00	0.00	0.00	0.00	0.00	1,489,860.48	0.00	0.00	0.00	1,489,860.48	1,489,860.48	1,489,860.48	0.00
17-06-P2420-6153-010900	PIM 2024.- P2420.- REHABILITACION DE BORDO EN EL RIO ESCOBO SOBRE EL CAMINO SACA COSECHA DEL TRAMO EJIDO NUEVA VICTORIA - LAZARO CARDENAS EL BAJO DEL TRAMO 0+100 AL 0+920	0.00	0.00	0.00	0.00	0.00	0.00	0.00	1,520,280.00	0.00	0.00	0.00	1,520,280.00	1,520,280.00	1,520,280.00	0.00
17-06-P2421-6153-010900	PIM 2024.- P2421.- REHABILITACION DE BORDO EN CAMINO SACA COSECHA EN EJIDO NUEVA VICTORIA DEL TRAMO 0+000 AL 1+000	0.00	0.00	0.00	0.00	0.00	0.00	0.00	312,740.75	0.00	0.00	0.00	312,740.75	312,740.75	312,740.75	0.00
LOC.: 0042 - CANTON LUIS DONALDO COLOSIO MURRIETA		0.00	0.00	0.00	0.00	0.00	0.00	0.00	312,740.75	0.00	0.00	0.00	312,740.75	312,740.75	312,740.75	0.00
17-06-P2422-6153-010900	PIM 2024.- P2422.- DESAZOLVE Y CONFORMACIÓN DE BORDOS EN RIO DE HUEHUETAN (CANTON LUIS DONALDO COLOSIO MURRIETA)															
		0.00	0.00	0.00	0.00	0.00	0.00	0.00	3,405,442.80	0.00	0.00	0.00	3,405,442.80	3,490,211.01	3,405,442.80	84,768.21
FF.: AB ORDINARIOS ECONOMIAS DE AÑOS ANTERIORES		0.00	0.00	0.00	0.00	0.00	0.00	0.00	70,966.39	0.00	0.00	0.00	70,966.39	155,754.60	70,966.39	84,768.21
PROG.: 01 SERVICIOS ADMINISTRATIVOS		0.00	0.00	0.00	0.00	0.00	0.00	0.00	70,966.39	0.00	0.00	0.00	70,966.39	71,150.57	70,966.39	184.18
FIN.: 1 GOBIERNO		0.00	0.00	0.00	0.00	0.00	0.00	0.00	550.80	0.00	0.00	0.00	550.80	550.80	550.80	0.00
FUN.: 1 LEGISLACIÓN		0.00	0.00	0.00	0.00	0.00	0.00	0.00	550.80	0.00	0.00	0.00	550.80	550.80	550.80	0.00
SFUN.: 1 LEGISLACIÓN		0.00	0.00	0.00	0.00	0.00	0.00	0.00	550.80	0.00	0.00	0.00	550.80	550.80	550.80	0.00
LOC.: 0001 - CABECERA MUNICIPAL		0.00	0.00	0.00	0.00	0.00	0.00	0.00	400.00	0.00	0.00	0.00	400.00	400.00	400.00	0.00
01-00-00000-2941-010100	REFACCIONES Y ACCESORIOS PARA EQUIPO DE COMPUTO	0.00	0.00	0.00	0.00	0.00	0.00	0.00	150.80	0.00	0.00	0.00	150.80	150.80	150.80	0.00
01-00-00000-3551-010100	REPARACIÓN Y MANTENIMIENTO DE EQUIPO DE TRANSPORTE															
		0.00	0.00	0.00	0.00	0.00	0.00	0.00	9,234.28	0.00	0.00	0.00	9,234.28	9,234.28	9,234.28	0.00
FUN.: 2 JUSTICIA		0.00	0.00	0.00	0.00	0.00	0.00	0.00	9,234.28	0.00	0.00	0.00	9,234.28	9,234.28	9,234.28	0.00
SFUN.: 1 IMPARTICIÓN DE JUSTICIA		0.00	0.00	0.00	0.00	0.00	0.00	0.00	9,234.28	0.00	0.00	0.00	9,234.28	9,234.28	9,234.28	0.00
LOC.: 0001 - CABECERA MUNICIPAL		0.00	0.00	0.00	0.00	0.00	0.00	0.00	9,234.28	0.00	0.00	0.00	9,234.28	9,234.28	9,234.28	0.00
06-00-00000-3751-010100	VIÁTICOS NACIONALES															
		0.00	0.00	0.00	0.00	0.00	0.00	0.00	60,833.37	0.00	0.00	0.00	60,833.37	60,833.37	60,833.37	0.00
FUN.: 3 COORDINACION DE LA POLITICA DE GOBIERNO																

H. AYUNTAMIENTO MUNICIPAL CONSTITUCIONAL DE HUEHUETAN, CHIS. 2024-2027 TESORERO MUNICIPAL

H. AYUNTAMIENTO MUNICIPAL CONSTITUCIONAL DE HUEHUETAN, CHIS 2024-2027 PRESIDENTE MUNICIPAL

H. AYUNTAMIENTO MUNICIPAL CONSTITUCIONAL DE HUEHUETÁN, CHIS. 2024 - 2027 DIRECTOR DE OBRAS PUBLICAS

0011

ESTADO PRESUPUESTAL DE EGRESOS

HUEHUETAN

ESTADO PRESUPUESTAL DE EGRESOS DEL PERIODO: Del 01/01/2024 al 31/12/2024

Clave Presupuestal SubPrograma-Proyecto-Obra-Partida-Area	Concepto	EROGADO								SALDOS ACTUALES			
		MOVIMIENTOS DEL PERIODO ANTERIOR				MOVIMIENTOS DEL PERIODO ACTUAL				MOVIMIENTOS ACUMULADOS							
		Comprometido	Devengado	Ejercido	Pagado	Comprometido	Devengado	Ejercido	Pagado	Comprometido	Devengado	Ejercido	Pagado	Presup. Modif.	Erogado	Saldo Disponible	
		0.00	0.00	0.00	0.00	0.00	0.00	0.00	33,352.38	0.00	0.00	0.00	33,352.38	33,352.38	33,352.38	0.00	
SFUN.: 1 PRESIDENCIA / GUBERNATURA		0.00	0.00	0.00	0.00	0.00	0.00	0.00	33,352.38	0.00	0.00	0.00	33,352.38	33,352.38	33,352.38	0.00	
LOC.: 0001 - CABECERA MUNICIPAL		0.00	0.00	0.00	0.00	0.00	0.00	0.00	1,160.00	0.00	0.00	0.00	1,160.00	1,160.00	1,160.00	0.00	
02-00-00000-2131-010200	MATERIALES Y ÚTILES DE OFICINA	0.00	0.00	0.00	0.00	0.00	0.00	0.00	3,480.00	0.00	0.00	0.00	3,480.00	3,480.00	3,480.00	0.00	
02-00-00000-2141-010200	MATERIALES Y ÚTILES DE IMPRESIÓN Y REPRODUCCIÓN	0.00	0.00	0.00	0.00	0.00	0.00	0.00	190.00	0.00	0.00	0.00	190.00	190.00	190.00	0.00	
02-00-00000-2211-010200	ALIMENTACIÓN DE PERSONAS	0.00	0.00	0.00	0.00	0.00	0.00	0.00	20,498.81	0.00	0.00	0.00	20,498.81	20,498.81	20,498.81	0.00	
02-00-00000-2611-010200	COMBUSTIBLES	0.00	0.00	0.00	0.00	0.00	0.00	0.00	240.57	0.00	0.00	0.00	240.57	240.57	240.57	0.00	
02-00-00000-3551-010200	REPARACIÓN Y MANTENIMIENTO DE EQUIPO DE TRANSPORTE	0.00	0.00	0.00	0.00	0.00	0.00	0.00	1,726.50	0.00	0.00	0.00	1,726.50	1,726.50	1,726.50	0.00	
02-00-00000-3751-010200	VIÁTICOS NACIONALES	0.00	0.00	0.00	0.00	0.00	0.00	0.00	6,056.50	0.00	0.00	0.00	6,056.50	6,056.50	6,056.50	0.00	
02-00-00000-3821-010200	GASTOS DE ORDEN SOCIAL Y CULTURAL	0.00	0.00	0.00	0.00	0.00	0.00	0.00	27,480.99	0.00	0.00	0.00	27,480.99	27,480.99	27,480.99	0.00	
SFUN.: 8 OTROS		0.00	0.00	0.00	0.00	0.00	0.00	0.00	27,480.99	0.00	0.00	0.00	27,480.99	27,480.99	27,480.99	0.00	
LOC.: 0001 - CABECERA MUNICIPAL		0.00	0.00	0.00	0.00	0.00	0.00	0.00	22,156.00	0.00	0.00	0.00	22,156.00	22,156.00	22,156.00	0.00	
09-00-00000-2121-010900	MATERIALES Y ÚTILES DE IMPRESIÓN Y REPRODUCCIÓN	0.00	0.00	0.00	0.00	0.00	0.00	0.00	1,600.00	0.00	0.00	0.00	1,600.00	1,600.00	1,600.00	0.00	
09-00-00000-2611-010900	COMBUSTIBLES	0.00	0.00	0.00	0.00	0.00	0.00	0.00	3,724.99	0.00	0.00	0.00	3,724.99	3,724.99	3,724.99	0.00	
09-00-00000-3751-010900	VIÁTICOS NACIONALES	0.00	0.00	0.00	0.00	0.00	0.00	0.00	367.94	0.00	0.00	0.00	367.94	532.22	367.94	164.28	
FUN.: 5 ASUNTOS FINANCIEROS Y HACENDARIOS		0.00	0.00	0.00	0.00	0.00	0.00	0.00	367.94	0.00	0.00	0.00	367.94	532.22	367.94	164.28	
SFUN.: 2 ASUNTOS HACENDARIOS		0.00	0.00	0.00	0.00	0.00	0.00	0.00	367.94	0.00	0.00	0.00	367.94	532.22	367.94	164.28	
LOC.: 0001 - CABECERA MUNICIPAL		0.00	0.00	0.00	0.00	0.00	0.00	0.00	367.94	0.00	0.00	0.00	367.94	532.22	367.94	164.28	
04-00-00000-3491-010400	SERVICIOS FINANCIEROS, BANCARIOS Y COMERCIALES INTEGRALES	0.00	0.00	0.00	0.00	0.00	0.00	0.00	0.00	0.00	0.00	0.00	0.00	84,603.93	0.00	84,603.93	
FIN.: 4 OTRAS NO CLASIFICADAS EN FUNCIONES ANTERIORES		0.00	0.00	0.00	0.00	0.00	0.00	0.00	0.00	0.00	0.00	0.00	0.00	84,603.93	0.00	84,603.93	
FUN.: 2 TRANSFERENCIAS, PARTICIPACIONES Y APORTACIONES ENTRE DIFERENTES NIVELES Y		0.00	0.00	0.00	0.00	0.00	0.00	0.00	0.00	0.00	0.00	0.00	0.00	84,603.93	0.00	84,603.93	
SFUN.: 1 TRANSFERENCIAS ENTRE DIFERENTES NIVELES Y ORDENES DE GOBIERNO		0.00	0.00	0.00	0.00	0.00	0.00	0.00	0.00	0.00	0.00	0.00	0.00	84,603.93	0.00	84,603.93	
LOC.: 0001 - CABECERA MUNICIPAL		0.00	0.00	0.00	0.00	0.00	0.00	0.00	0.00	0.00	0.00	0.00	0.00	84,603.93	0.00	84,603.93	
10-00-00000-8111-011000	FONDO GENERAL DE PARTICIPACIONES	0.00	0.00	0.00	0.00	0.00	0.00	0.00	150,620.85	0.00	0.00	0.00	150,620.85	150,620.85	150,620.85	0.00	
PROG. : 02 SERVICIOS PUBLICOS		0.00	0.00	0.00	0.00	0.00	0.00	0.00	86,224.33	0.00	0.00	0.00	86,224.33	86,224.33	86,224.33	0.00	
FIN.: 1 GOBIERNO		0.00	0.00	0.00	0.00	0.00	0.00	0.00	86,224.33	0.00	0.00	0.00	86,224.33	86,224.33	86,224.33	0.00	
FUN.: 7 ASUNTOS DE ORDEN PUBLICO Y DE SEGURIDAD INTERIOR		0.00	0.00	0.00	0.00	0.00	0.00	0.00	17,491.60	0.00	0.00	0.00	17,491.60	17,491.60	17,491.60	0.00	
SFUN.: 1 POLICÍA																	

H. AYUNTAMIENTO MUNICIPAL
CONSTITUCIONAL DE HUEHUETAN, CHIS
2024-2027
TESORERO MUNICIPAL

H. AYUNTAMIENTO MUNICIPAL
CONSTITUCIONAL DE HUEHUETAN, CHIS
2024-2027
PRESIDENTE MUNICIPAL

H. AYUNTAMIENTO MUNICIPAL
CONSTITUCIONAL DE HUEHUETÁN, CHIS.
2024 - 2027
DIRECTOR DE
OBRAS PUBLICAS

000111

ESTADO PRESUPUESTAL DE EGRESOS

HUEHUETAN

ESTADO PRESUPUESTAL DE EGRESOS DEL PERIODO: Del 01/01/2024 al 31/12/2024

EPE - BIS
29-ene.-25
Pág 29 de 35

Clave Presupuestal SubPrograma-Proyecto- Obra-Partida-Area	Concepto	EROGADO												SALDOS ACTUALES		
		MOVIMIENTOS DEL PERIODO ANTERIOR				MOVIMIENTOS DEL PERIODO ACTUAL				MOVIMIENTOS ACUMULADOS						
		Comprometido	Devengado	Ejercido	Pagado	Comprometido	Devengado	Ejercido	Pagado	Comprometido	Devengado	Ejercido	Pagado	Presup. Modif.	Ejercido	Saldo Disponible
LOC.: 0001 - CABECERA MUNICIPAL		0.00	0.00	0.00	0.00	0.00	0.00	0.00	17,491.00	0.00	0.00	0.00	17,491.00	17,491.00	17,491.00	0.00
01-00-00000-2531-020100	REFACCIONES Y ACCESORIOS MENORES DE MOBILIARIO Y EQUIPO DE ADMINISTRACIÓN, EDUCACIONAL Y RECREATIVO	0.00	0.00	0.00	0.00	0.00	0.00	0.00	13,992.00	0.00	0.00	0.00	13,992.00	13,992.00	13,992.00	0.00
01-00-00000-3521-020100	MANTENIMIENTO Y CONSERVACIÓN DE MOBILIARIO Y EQUIPO DE ADMINISTRACIÓN	0.00	0.00	0.00	0.00	0.00	0.00	0.00	446.00	0.00	0.00	0.00	446.00	446.00	446.00	0.00
01-00-00000-3751-020100	VIÁTICOS NACIONALES	0.00	0.00	0.00	0.00	0.00	0.00	0.00	3,183.00	0.00	0.00	0.00	3,183.00	3,183.00	3,183.00	0.00
SFUN.: 2 PROTECCIÓN CIVIL		0.00	0.00	0.00	0.00	0.00	0.00	0.00	58,732.73	0.00	0.00	0.00	58,732.73	58,732.73	58,732.73	0.00
LOC.: 0001 - CABECERA MUNICIPAL		0.00	0.00	0.00	0.00	0.00	0.00	0.00	58,732.73	0.00	0.00	0.00	58,732.73	58,732.73	58,732.73	0.00
01-00-00000-2531-020100	MEDICINAS Y PRODUCTOS FARMACÉUTICOS	0.00	0.00	0.00	0.00	0.00	0.00	0.00	1,375.20	0.00	0.00	0.00	1,375.20	1,375.20	1,375.20	0.00
01-00-00000-2541-020100	MATERIALES, ACCESORIOS Y SUMINISTROS MÉDICOS	0.00	0.00	0.00	0.00	0.00	0.00	0.00	57,057.53	0.00	0.00	0.00	57,057.53	57,057.53	57,057.53	0.00
01-00-00000-2611-020100	COMBUSTIBLES	0.00	0.00	0.00	0.00	0.00	0.00	0.00	300.00	0.00	0.00	0.00	300.00	300.00	300.00	0.00
FIN.: 2 DESARROLLO SOCIAL		0.00	0.00	0.00	0.00	0.00	0.00	0.00	64,396.52	0.00	0.00	0.00	64,396.52	64,396.52	64,396.52	0.00
FUN.: 1 PROTECCION AMBIENTAL		0.00	0.00	0.00	0.00	0.00	0.00	0.00	20,351.46	0.00	0.00	0.00	20,351.46	20,351.46	20,351.46	0.00
SFUN.: 1 ORDENACIÓN DE DESECHOS		0.00	0.00	0.00	0.00	0.00	0.00	0.00	20,351.46	0.00	0.00	0.00	20,351.46	20,351.46	20,351.46	0.00
LOC.: 0001 - CABECERA MUNICIPAL		0.00	0.00	0.00	0.00	0.00	0.00	0.00	20,351.46	0.00	0.00	0.00	20,351.46	20,351.46	20,351.46	0.00
02-00-00000-2611-020200	COMBUSTIBLES	0.00	0.00	0.00	0.00	0.00	0.00	0.00	20,351.46	0.00	0.00	0.00	20,351.46	20,351.46	20,351.46	0.00
FUN.: 2 VIVIENDA Y SERVICIOS A LA COMUNIDAD		0.00	0.00	0.00	0.00	0.00	0.00	0.00	42,432.49	0.00	0.00	0.00	42,432.49	42,432.49	42,432.49	0.00
SFUN.: 3 ABASTECIMIENTO DE AGUA		0.00	0.00	0.00	0.00	0.00	0.00	0.00	9,681.89	0.00	0.00	0.00	9,681.89	9,681.89	9,681.89	0.00
LOC.: 0001 - CABECERA MUNICIPAL		0.00	0.00	0.00	0.00	0.00	0.00	0.00	9,681.89	0.00	0.00	0.00	9,681.89	9,681.89	9,681.89	0.00
06-00-00000-2611-020600	COMBUSTIBLES	0.00	0.00	0.00	0.00	0.00	0.00	0.00	4,684.90	0.00	0.00	0.00	4,684.90	4,684.90	4,684.90	0.00
06-00-00000-2911-020600	REFACCIONES, ACCESORIOS Y HERRAMIENTAS MENORES	0.00	0.00	0.00	0.00	0.00	0.00	0.00	4,996.99	0.00	0.00	0.00	4,996.99	4,996.99	4,996.99	0.00
SFUN.: 4 ALUMBRADO PÚBLICO		0.00	0.00	0.00	0.00	0.00	0.00	0.00	20,815.60	0.00	0.00	0.00	20,815.60	20,815.60	20,815.60	0.00
LOC.: 0001 - CABECERA MUNICIPAL		0.00	0.00	0.00	0.00	0.00	0.00	0.00	20,815.60	0.00	0.00	0.00	20,815.60	20,815.60	20,815.60	0.00
07-00-00000-2121-020700	MATERIALES Y ÚTILES DE IMPRESIÓN Y REPRODUCCION	0.00	0.00	0.00	0.00	0.00	0.00	0.00	1,160.00	0.00	0.00	0.00	1,160.00	1,160.00	1,160.00	0.00
07-00-00000-2611-020700	COMBUSTIBLES	0.00	0.00	0.00	0.00	0.00	0.00	0.00	1,200.00	0.00	0.00	0.00	1,200.00	1,200.00	1,200.00	0.00
07-00-00000-2612-020700	LUBRICANTES Y ADITIVOS	0.00	0.00	0.00	0.00	0.00	0.00	0.00	938.60	0.00	0.00	0.00	938.60	938.60	938.60	0.00
07-00-00000-2961-020700	REFACCIONES Y ACCESORIOS MENORES DE EQUIPO DE TRANSPORTE	0.00	0.00	0.00	0.00	0.00	0.00	0.00	10,324.00	0.00	0.00	0.00	10,324.00	10,324.00	10,324.00	0.00
07-00-00000-3551-020700	REPARACIÓN Y MANTENIMIENTO DE EQUIPO DE TRANSPORTE	0.00	0.00	0.00	0.00	0.00	0.00	0.00	7,192.00	0.00	0.00	0.00	7,192.00	7,192.00	7,192.00	0.00
SFUN.: 6 SERVICIOS COMUNALES		0.00	0.00	0.00	0.00	0.00	0.00	0.00	11,935.00	0.00	0.00	0.00	11,935.00	11,935.00	11,935.00	0.00
LOC.: 0001 - CABECERA MUNICIPAL		0.00	0.00	0.00	0.00	0.00	0.00	0.00	11,935.00	0.00	0.00	0.00	11,935.00	11,935.00	11,935.00	0.00

H. AYUNTAMIENTO MUNICIPAL
CONSTITUCIONAL DE HUEHUETAN, CHIS
2024-2027
TESORERO MUNICIPAL

H. AYUNTAMIENTO MUNICIPAL
CONSTITUCIONAL DE HUEHUETAN, CHIS
2024-2027
PRESIDENTE MUNICIPAL

H. AYUNTAMIENTO MUNICIPAL
CONSTITUCIONAL DE HUEHUETAN, CHIS.
2024 - 2027
DIRECTOR DE
OBRAS PUBLICAS

000112

ESTADO PRESUPUESTAL DE EGRESOS

HUEHUETAN

ESTADO PRESUPUESTAL DE EGRESOS DEL PERIODO: Del 01/01/2024 al 31/12/2024

Clave Presupuestal SubPrograma-Proyecto- Obra-Partida-Area	Concepto	EROGADO												SALDOS ACTUALES		
		MOVIMIENTOS DEL PERIODO ANTERIOR				MOVIMIENTOS DEL PERIODO ACTUAL				MOVIMIENTOS ACUMULADOS						
		Comprometido	Devengado	Ejercido	Pagado	Comprometido	Devengado	Ejercido	Pagado	Comprometido	Devengado	Ejercido	Pagado	Presup. Modif.	Erogado	Saldo Disponible
06-00-00000-2161-020800	MATERIAL DE LIMPIEZA	0.00	0.00	0.00	0.00	0.00	0.00	0.00	3,285.00	0.00	0.00	0.00	3,285.00	3,285.00	3,285.00	0.00
09-00-00000-2611-020800	COMBUSTIBLES	0.00	0.00	0.00	0.00	0.00	0.00	0.00	8,650.00	0.00	0.00	0.00	8,650.00	8,650.00	8,650.00	0.00
FUN.: 3 SALUD		0.00	0.00	0.00	0.00	0.00	0.00	0.00	1,312.57	0.00	0.00	0.00	1,312.57	1,312.57	1,312.57	0.00
SFUN.: 1 PRESTACIÓN DE SERVICIOS DE SALUD A LA COMUNIDAD		0.00	0.00	0.00	0.00	0.00	0.00	0.00	1,312.57	0.00	0.00	0.00	1,312.57	1,312.57	1,312.57	0.00
LOC.: 0001 - CABECERA MUNICIPAL		0.00	0.00	0.00	0.00	0.00	0.00	0.00	1,312.57	0.00	0.00	0.00	1,312.57	1,312.57	1,312.57	0.00
06-00-00000-2611-020800	COMBUSTIBLES	0.00	0.00	0.00	0.00	0.00	0.00	0.00	500.00	0.00	0.00	0.00	500.00	500.00	500.00	0.00
09-00-00000-2612-020800	LUBRICANTES Y ADITIVOS	0.00	0.00	0.00	0.00	0.00	0.00	0.00	572.00	0.00	0.00	0.00	572.00	572.00	572.00	0.00
09-00-00000-3551-020800	REPARACIÓN Y MANTENIMIENTO DE EQUIPO DE TRANSPORTE	0.00	0.00	0.00	0.00	0.00	0.00	0.00	240.57	0.00	0.00	0.00	240.57	240.57	240.57	0.00
FUN.: 4 RECREACION, CULTURA Y OTRAS MANIFESTACIONES SOCIALES		0.00	0.00	0.00	0.00	0.00	0.00	0.00	300.00	0.00	0.00	0.00	300.00	300.00	300.00	0.00
SFUN.: 2 CULTURA		0.00	0.00	0.00	0.00	0.00	0.00	0.00	300.00	0.00	0.00	0.00	300.00	300.00	300.00	0.00
LOC.: 0001 - CABECERA MUNICIPAL		0.00	0.00	0.00	0.00	0.00	0.00	0.00	300.00	0.00	0.00	0.00	300.00	300.00	300.00	0.00
16-00-00000-2611-021600	COMBUSTIBLES	0.00	0.00	0.00	0.00	0.00	0.00	0.00	300.00	0.00	0.00	0.00	300.00	300.00	300.00	0.00
PROG. : 03 INFRAESTRUCTURA Y EQUIPAMIENTO MUNICIPAL		0.00	0.00	0.00	0.00	0.00	0.00	0.00	3,183,835.56	0.00	0.00	0.00	3,183,835.56	3,183,835.56	3,183,835.56	0.00
FIN.: 2 DESARROLLO SOCIAL		0.00	0.00	0.00	0.00	0.00	0.00	0.00	3,183,835.56	0.00	0.00	0.00	3,183,835.56	3,183,835.56	3,183,835.56	0.00
FUN.: 1 PROTECCION AMBIENTAL		0.00	0.00	0.00	0.00	0.00	0.00	0.00	351,990.45	0.00	0.00	0.00	351,990.45	351,990.45	351,990.45	0.00
SFUN.: 3 ORDENACIÓN DE AGUAS RESIDUALES, DRENAJE Y ALCANTARILLADO		0.00	0.00	0.00	0.00	0.00	0.00	0.00	351,990.45	0.00	0.00	0.00	351,990.45	351,990.45	351,990.45	0.00
LOC.: 0002 - VARIAS LOCALIDADES		0.00	0.00	0.00	0.00	0.00	0.00	0.00	351,990.45	0.00	0.00	0.00	351,990.45	351,990.45	351,990.45	0.00
12-05-P2404-6143-010900	PIM 2024.- P2404.- MANTENIMIENTO DEL SISTEMA DE DRENAJE Y ALCANTARILLADO	0.00	0.00	0.00	0.00	0.00	0.00	0.00	351,990.45	0.00	0.00	0.00	351,990.45	351,990.45	351,990.45	0.00
FUN.: 2 VIVIENDA Y SERVICIOS A LA COMUNIDAD		0.00	0.00	0.00	0.00	0.00	0.00	0.00	1,272,842.14	0.00	0.00	0.00	1,272,842.14	1,272,842.14	1,272,842.14	0.00
SFUN.: 1 URBANIZACIÓN		0.00	0.00	0.00	0.00	0.00	0.00	0.00	768,826.59	0.00	0.00	0.00	768,826.59	768,826.59	768,826.59	0.00
LOC.: 0002 - VARIAS LOCALIDADES		0.00	0.00	0.00	0.00	0.00	0.00	0.00	768,826.59	0.00	0.00	0.00	768,826.59	768,826.59	768,826.59	0.00
12-07-24003-6143-010900	PIM 2024.- P2403.- MANTENIMIENTO DE CALLES Y AVENIDAS (BACHEO)	0.00	0.00	0.00	0.00	0.00	0.00	0.00	0.00	0.00	0.00	0.00	0.00	0.00	0.00	0.00
12-07-P2403-6143-010900	PIM 2024.- P2403.- MANTENIMIENTO DE CALLES Y AVENIDAS (BACHEO)	0.00	0.00	0.00	0.00	0.00	0.00	0.00	0.00	0.00	0.00	0.00	0.00	0.00	0.00	0.00
12-07-P2408-6143-010900	PIM 2024.- P2408.- MANTENIMIENTO DE CALLES Y AVENIDAS (BACHEO)	0.00	0.00	0.00	0.00	0.00	0.00	0.00	768,826.59	0.00	0.00	0.00	768,826.59	768,826.59	768,826.59	0.00
SFUN.: 6 SERVICIOS COMUNALES		0.00	0.00	0.00	0.00	0.00	0.00	0.00	503,215.55	0.00	0.00	0.00	503,215.55	503,215.55	503,215.55	0.00
LOC.: 0002 - VARIAS LOCALIDADES		0.00	0.00	0.00	0.00	0.00	0.00	0.00	503,215.55	0.00	0.00	0.00	503,215.55	503,215.55	503,215.55	0.00

H. AYUNTAMIENTO MUNICIPAL CONSTITUCIONAL DE HUEHUETAN, CHIS 2024-2027 TESORERO MUNICIPAL

H. AYUNTAMIENTO MUNICIPAL CONSTITUCIONAL DE HUEHUETAN, CHIS 2024-2027 PRESIDENTE MUNICIPAL

H. AYUNTAMIENTO MUNICIPAL CONSTITUCIONAL DE HUEHUETAN, CHIS. 2024 - 2027 DIRECTOR DE OBRAS PUBLICAS

000113

ESTADO PRESUPUESTAL DE EGRESOS

HUEHUETAN

ESTADO PRESUPUESTAL DE EGRESOS DEL PERIODO: Del 01/01/2024 al 31/12/2024

Clave Presupuestal SubPrograma-Proyecto- Obra-Partida-Area Concepto	EROGADO												SALDOS ACTUALES		
	MOVIMIENTOS DEL PERIODO ANTERIOR				MOVIMIENTOS DEL PERIODO ACTUAL				MOVIMIENTOS ACUMULADOS						
	Comprometido	Devengado	Ejercido	Pagado	Comprometido	Devengado	Ejercido	Pagado	Comprometido	Devengado	Ejercido	Pagado	Presup. Modif.	Erogado	Saldo Disponible
12-00-P2402-6143-010000 PIM 2024.- P2402.- MANTENIMIENTO DE PARQUES Y JARDINES	0.00	0.00	0.00	0.00	0.00	0.00	0.00	603,215.55	0.00	0.00	0.00	603,215.55	603,215.55	603,215.55	0.00
FUN.: 4 RECREACION, CULTURA Y OTRAS MANIFESTACIONES SOCIALES	0.00	0.00	0.00	0.00	0.00	0.00	0.00	66,568.97	0.00	0.00	0.00	66,568.97	66,568.97	66,568.97	0.00
SFUN.: 1 DEPORTE Y RECREACIÓN	0.00	0.00	0.00	0.00	0.00	0.00	0.00	66,568.97	0.00	0.00	0.00	66,568.97	66,568.97	66,568.97	0.00
LOC.: 0001 - CABECERA MUNICIPAL	0.00	0.00	0.00	0.00	0.00	0.00	0.00	66,568.97	0.00	0.00	0.00	66,568.97	66,568.97	66,568.97	0.00
12-03-P2405-6123-010000 PIM 2024.- P2405.- MANTENIMIENTO DE AUDITORIO MUNICIPAL Y ESPACIOS DEPORTIVOS	0.00	0.00	0.00	0.00	0.00	0.00	0.00	66,568.97	0.00	0.00	0.00	66,568.97	66,568.97	66,568.97	0.00
FUN.: 5 EDUCACION	0.00	0.00	0.00	0.00	0.00	0.00	0.00	1,493,234.00	0.00	0.00	0.00	1,493,234.00	1,493,234.00	1,493,234.00	0.00
SFUN.: 1 EDUCACIÓN BÁSICA	0.00	0.00	0.00	0.00	0.00	0.00	0.00	1,493,234.00	0.00	0.00	0.00	1,493,234.00	1,493,234.00	1,493,234.00	0.00
LOC.: 0002 - VARIAS LOCALIDADES	0.00	0.00	0.00	0.00	0.00	0.00	0.00	1,493,234.00	0.00	0.00	0.00	1,493,234.00	1,493,234.00	1,493,234.00	0.00
12-06-P2401-6153-010000 PIM 2024.- P2401.- MANTENIMIENTO DE CAMINOS Y PUENTES	0.00	0.00	0.00	0.00	0.00	0.00	0.00	1,493,234.00	0.00	0.00	0.00	1,493,234.00	1,493,234.00	1,493,234.00	0.00
FF.: AD ORDINARIOS PRODUCTOS FINANCIEROS DE AÑOS ANTERIORES	0.00	0.00	0.00	0.00	0.00	0.00	0.00	142,659.94	0.00	0.00	0.00	142,659.94	143,525.54	142,659.94	865.60
PROG.: 01 SERVICIOS ADMINISTRATIVOS	0.00	0.00	0.00	0.00	0.00	0.00	0.00	138,538.80	0.00	0.00	0.00	138,538.80	138,404.49	138,538.80	865.60
FIN.: 1 GOBIERNO	0.00	0.00	0.00	0.00	0.00	0.00	0.00	138,538.80	0.00	0.00	0.00	138,538.80	138,538.80	138,538.80	0.00
FUN.: 3 COORDINACION DE LA POLITICA DE GOBIERNO	0.00	0.00	0.00	0.00	0.00	0.00	0.00	138,538.80	0.00	0.00	0.00	138,538.80	138,538.80	138,538.80	0.00
SFUN.: 1 PRESIDENCIA / GUBERNATURA	0.00	0.00	0.00	0.00	0.00	0.00	0.00	138,538.80	0.00	0.00	0.00	138,538.80	138,538.80	138,538.80	0.00
LOC.: 0001 - CABECERA MUNICIPAL	0.00	0.00	0.00	0.00	0.00	0.00	0.00	138,538.80	0.00	0.00	0.00	138,538.80	138,538.80	138,538.80	0.00
12-00-00000-3322-010200 OTROS SERVICIOS ESPECIALIZADOS	0.00	0.00	0.00	0.00	0.00	0.00	0.00	138,538.80	0.00	0.00	0.00	138,538.80	138,538.80	138,538.80	0.00
FIN.: 4 OTRAS NO CLASIFICADAS EN FUNCIONES ANTERIORES	0.00	0.00	0.00	0.00	0.00	0.00	0.00	0.00	0.00	0.00	0.00	0.00	865.60	0.00	865.60
FUN.: 2 TRANSFERENCIAS, PARTICIPACIONES Y APORTACIONES ENTRE DIFERENTES NIVELES Y	0.00	0.00	0.00	0.00	0.00	0.00	0.00	0.00	0.00	0.00	0.00	0.00	865.60	0.00	865.60
SFUN.: 1 TRANSFERENCIAS ENTRE DIFERENTES NIVELES Y ORDENES DE GOBIERNO	0.00	0.00	0.00	0.00	0.00	0.00	0.00	0.00	0.00	0.00	0.00	0.00	865.60	0.00	865.60
LOC.: 0001 - CABECERA MUNICIPAL	0.00	0.00	0.00	0.00	0.00	0.00	0.00	0.00	0.00	0.00	0.00	0.00	865.60	0.00	865.60
10-00-00000-8111-011000 FONDO GENERAL DE PARTICIPACIONES	0.00	0.00	0.00	0.00	0.00	0.00	0.00	0.00	0.00	0.00	0.00	0.00	865.60	0.00	865.60
PROG.: 02 SERVICIOS PUBLICOS	0.00	0.00	0.00	0.00	0.00	0.00	0.00	4,121.14	0.00	0.00	0.00	4,121.14	4,121.14	4,121.14	0.00
FIN.: 1 GOBIERNO	0.00	0.00	0.00	0.00	0.00	0.00	0.00	2,426.14	0.00	0.00	0.00	2,426.14	2,426.14	2,426.14	0.00
FUN.: 7 ASUNTOS DE ORDEN PUBLICO Y DE SEGURIDAD INTERIOR	0.00	0.00	0.00	0.00	0.00	0.00	0.00	2,426.14	0.00	0.00	0.00	2,426.14	2,426.14	2,426.14	0.00

H. AYUNTAMIENTO MUNICIPAL
CONSTITUCIONAL DE HUEHUETAN, CHIS
2024-2027
TESORERO MUNICIPAL

H. AYUNTAMIENTO MUNICIPAL
CONSTITUCIONAL DE HUEHUETAN, CHIS
2024-2027
PRESIDENTE MUNICIPAL

H. AYUNTAMIENTO MUNICIPAL
CONSTITUCIONAL DE HUEHUETAN, CHIS.
2024 - 2027
DIRECTOR DE
OBRAS PUBLICAS

000114

ESTADO PRESUPUESTAL DE EGRESOS

HUEHUETAN

ESTADO PRESUPUESTAL DE EGRESOS DEL PERIODO: Del 01/01/2024 al 31/12/2024

Clave Presupuestal SubPrograma-Proyecto-Obra-Partida-Anio	Concepto	EROGADO												SALDOS ACTUALES		
		MOVIMIENTOS DEL PERIODO ANTERIOR				MOVIMIENTOS DEL PERIODO ACTUAL				MOVIMIENTOS ACUMULADOS						
		Comprometido	Devengado	Ejercido	Pagado	Comprometido	Devengado	Ejercido	Pagado	Comprometido	Devengado	Ejercido	Pagado	Presup. Modif.	Erogado	Saldo Disponible
SFUN.: 1 POLICÍA		0.00	0.00	0.00	0.00	0.00	0.00	0.00	2,426.14	0.00	0.00	0.00	2,426.14	2,426.14	2,426.14	0.00
LOC.: 0001 - CABECERA MUNICIPAL		0.00	0.00	0.00	0.00	0.00	0.00	0.00	2,426.14	0.00	0.00	0.00	2,426.14	2,426.14	2,426.14	0.00
01-00-00000-3171-020100	SERVICIO DE CONDUCCIÓN DE SEÑALES ANALÓGICAS Y DIGITALES	0.00	0.00	0.00	0.00	0.00	0.00	0.00	2,426.14	0.00	0.00	0.00	2,426.14	2,426.14	2,426.14	0.00
FIN.: 2 DESARROLLO SOCIAL		0.00	0.00	0.00	0.00	0.00	0.00	0.00	1,200.00	0.00	0.00	0.00	1,200.00	1,200.00	1,200.00	0.00
FUN.: 2 VIVIENDA Y SERVICIOS A LA COMUNIDAD		0.00	0.00	0.00	0.00	0.00	0.00	0.00	1,200.00	0.00	0.00	0.00	1,200.00	1,200.00	1,200.00	0.00
SFUN.: 3 ABASTECIMIENTO DE AGUA		0.00	0.00	0.00	0.00	0.00	0.00	0.00	1,200.00	0.00	0.00	0.00	1,200.00	1,200.00	1,200.00	0.00
LOC.: 0001 - CABECERA MUNICIPAL		0.00	0.00	0.00	0.00	0.00	0.00	0.00	1,200.00	0.00	0.00	0.00	1,200.00	1,200.00	1,200.00	0.00
06-00-00000-3571-020000	MANTENIMIENTO Y CONSERVACIÓN DE MAQUINARIA Y EQUIPO	0.00	0.00	0.00	0.00	0.00	0.00	0.00	1,200.00	0.00	0.00	0.00	1,200.00	1,200.00	1,200.00	0.00
FIN.: 3 DESARROLLO ECONÓMICO		0.00	0.00	0.00	0.00	0.00	0.00	0.00	495.00	0.00	0.00	0.00	495.00	495.00	495.00	0.00
FUN.: 2 AGROPECUARIA, SILVICULTURA, PESCA Y CAZA		0.00	0.00	0.00	0.00	0.00	0.00	0.00	495.00	0.00	0.00	0.00	495.00	495.00	495.00	0.00
SFUN.: 1 AGROPECUARIA		0.00	0.00	0.00	0.00	0.00	0.00	0.00	495.00	0.00	0.00	0.00	495.00	495.00	495.00	0.00
LOC.: 0001 - CABECERA MUNICIPAL		0.00	0.00	0.00	0.00	0.00	0.00	0.00	495.00	0.00	0.00	0.00	495.00	495.00	495.00	0.00
12-00-00000-2471-021200	ARTÍCULOS METÁLICOS PARA LA CONSTRUCCIÓN	0.00	0.00	0.00	0.00	0.00	0.00	0.00	495.00	0.00	0.00	0.00	495.00	495.00	495.00	0.00
FF.: AE ORDINARIOS PRODUCTOS FINANCIEROS AÑO EN CURSO		0.00	0.00	0.00	0.00	0.00	0.00	0.00	0.00	0.00	0.00	0.00	0.00	1,979.93	0.00	1,979.93
PROG. : 01 SERVICIOS ADMINISTRATIVOS		0.00	0.00	0.00	0.00	0.00	0.00	0.00	0.00	0.00	0.00	0.00	0.00	1,979.93	0.00	1,979.93
FIN.: 4 OTRAS NO CLASIFICADAS EN FUNCIONES ANTERIORES		0.00	0.00	0.00	0.00	0.00	0.00	0.00	0.00	0.00	0.00	0.00	0.00	1,979.93	0.00	1,979.93
FUN.: 2 TRANSFERENCIAS, PARTICIPACIONES Y APORTACIONES ENTRE DIFERENTES NIVELES Y		0.00	0.00	0.00	0.00	0.00	0.00	0.00	0.00	0.00	0.00	0.00	0.00	1,979.93	0.00	1,979.93
SFUN.: 1 TRANSFERENCIAS ENTRE DIFERENTES NIVELES Y ORDENES DE GOBIERNO		0.00	0.00	0.00	0.00	0.00	0.00	0.00	0.00	0.00	0.00	0.00	0.00	1,979.93	0.00	1,979.93
LOC.: 0001 - CABECERA MUNICIPAL		0.00	0.00	0.00	0.00	0.00	0.00	0.00	0.00	0.00	0.00	0.00	0.00	1,979.93	0.00	1,979.93
10-00-00000-8111-011000	FONDO GENERAL DE PARTICIPACIONES	0.00	0.00	0.00	0.00	0.00	0.00	0.00	0.00	0.00	0.00	0.00	0.00	1,979.93	0.00	1,979.93
FF.: EA FAISMUN AÑO EN CURSO		0.00	0.00	0.00	0.00	0.00	0.00	0.00	69,392,035.00	0.00	0.00	0.00	69,392,035.00	69,392,035.00	69,392,035.00	0.00
PROG. : 01 SERVICIOS ADMINISTRATIVOS		0.00	0.00	0.00	0.00	0.00	0.00	0.00	0.00	0.00	0.00	0.00	0.00	0.00	0.00	0.00
FIN.: 4 OTRAS NO CLASIFICADAS EN FUNCIONES ANTERIORES		0.00	0.00	0.00	0.00	0.00	0.00	0.00	0.00	0.00	0.00	0.00	0.00	0.00	0.00	0.00
FUN.: 2 TRANSFERENCIAS, PARTICIPACIONES Y APORTACIONES ENTRE DIFERENTES NIVELES Y		0.00	0.00	0.00	0.00	0.00	0.00	0.00	0.00	0.00	0.00	0.00	0.00	0.00	0.00	0.00

H. AYUNTAMIENTO MUNICIPAL
CONSTITUCIONAL DE HUEHUETAN, CHIS
2024-2027
TESORERO MUNICIPAL

H. AYUNTAMIENTO MUNICIPAL
CONSTITUCIONAL DE HUEHUETAN, CHIS
2024-2027
PRESIDENTE MUNICIPAL

H. AYUNTAMIENTO MUNICIPAL
CONSTITUCIONAL DE HUEHUETAN, CHIS.
2024 - 2027
DIRECTOR DE
OBRAS PUBLICAS

000115

ESTADO PRESUPUESTAL DE EGRESOS

HUEHUETAN

ESTADO PRESUPUESTAL DE EGRESOS DEL PERIODO: Del 01/01/2024 al 31/12/2024

Clave Presupuestal SubPrograma-Proyecto- Obra-Partida-Area	Concepto	EROGADO												SALDOS ACTUALES		
		MOVIMIENTOS DEL PERIODO ANTERIOR				MOVIMIENTOS DEL PERIODO ACTUAL				MOVIMIENTOS ACUMULADOS						
		Comprometido	Devengado	Ejercido	Pagado	Comprometido	Devengado	Ejercido	Pagado	Comprometido	Devengado	Ejercido	Pagado	Presup. Modif.	Erogado	Saldo Disponible
SFUN.: 1 TRANSFERENCIAS ENTRE DIFERENTES NIVELES Y ORDENES DE GOBIERNO		0.00	0.00	0.00	0.00	0.00	0.00	0.00	0.00	0.00	0.00	0.00	0.00	0.00	0.00	0.00
LOC.: 0001 - CABECERA MUNICIPAL		0.00	0.00	0.00	0.00	0.00	0.00	0.00	0.00	0.00	0.00	0.00	0.00	0.00	0.00	0.00
10-06-09000-8321-010000	FONDO DE APORTACIONES PARA LA INFRAESTRUCTURA SOCIAL MUNICIPAL. (FAISMUN)	0.00	0.00	0.00	0.00	0.00	0.00	0.00	0.00	0.00	0.00	0.00	0.00	0.00	0.00	0.00
PROG.: AS AGUA Y SANEAMIENTO		0.00	0.00	0.00	0.00	0.00	0.00	0.00	9,391,619.26	0.00	0.00	0.00	9,391,619.26	9,391,619.26	9,391,619.26	0.00
FIN.: 2 DESARROLLO SOCIAL		0.00	0.00	0.00	0.00	0.00	0.00	0.00	9,391,619.26	0.00	0.00	0.00	9,391,619.26	9,391,619.26	9,391,619.26	0.00
FUN.: 2 VIVIENDA Y SERVICIOS A LA COMUNIDAD		0.00	0.00	0.00	0.00	0.00	0.00	0.00	9,391,619.26	0.00	0.00	0.00	9,391,619.26	9,391,619.26	9,391,619.26	0.00
SFUN.: 3 ABASTECIMIENTO DE AGUA		0.00	0.00	0.00	0.00	0.00	0.00	0.00	9,391,619.26	0.00	0.00	0.00	9,391,619.26	9,391,619.26	9,391,619.26	0.00
LOC.: 0020 - CANTON LA UNIDAD		0.00	0.00	0.00	0.00	0.00	0.00	0.00	4,536,249.74	0.00	0.00	0.00	4,536,249.74	4,536,249.74	4,536,249.74	0.00
09-05-E2412-6143-010900	FISM 2024.- E2412.- REHABILITACION DEL SISTEMA DE AGUA ENTUBADA EN CANTON LA UNIDAD	0.00	0.00	0.00	0.00	0.00	0.00	0.00	4,536,249.74	0.00	0.00	0.00	4,536,249.74	4,536,249.74	4,536,249.74	0.00
LOC.: 0059 - BARRIO SAN JACINTO		0.00	0.00	0.00	0.00	0.00	0.00	0.00	338,470.33	0.00	0.00	0.00	338,470.33	338,470.33	338,470.33	0.00
32-05-E2417-6143-010900	FISM 2024.- E2417.- REHABILITACION DE RED DE DRENAJE SANITARIO EN 5A. AVENIDA NORTE ENTRE 7A. CALLE ORIENTE Y ESC. SEC TECNICA NUM. 25 (CABECERA MUNICIPAL)	0.00	0.00	0.00	0.00	0.00	0.00	0.00	338,470.33	0.00	0.00	0.00	338,470.33	338,470.33	338,470.33	0.00
LOC.: 0066 - CANTON LINDA VISTA		0.00	0.00	0.00	0.00	0.00	0.00	0.00	2,410,738.66	0.00	0.00	0.00	2,410,738.66	2,410,738.66	2,410,738.66	0.00
09-05-E2404-6143-010900	FISM 2024.- E2404.- REHABILITACION DEL SISTEMA DE AGUA ENTUBADA EN CANTON LINDA VISTA	0.00	0.00	0.00	0.00	0.00	0.00	0.00	2,410,738.66	0.00	0.00	0.00	2,410,738.66	2,410,738.66	2,410,738.66	0.00
LOC.: 0084 - BARRIO SAN AGUSTIN		0.00	0.00	0.00	0.00	0.00	0.00	0.00	2,106,160.53	0.00	0.00	0.00	2,106,160.53	2,106,160.53	2,106,160.53	0.00
11-01-E2408-6141-010900	FISM 2024.- E2408.- CONSTRUCCION DE DREN PLUVIAL EN AV. CENTRAL PONIENTE ENTRE 18 PRIV SUR Y 5 AV. SUR	0.00	0.00	0.00	0.00	0.00	0.00	0.00	2,106,160.53	0.00	0.00	0.00	2,106,160.53	2,106,160.53	2,106,160.53	0.00
PROG.: UR URBANIZACIÓN		0.00	0.00	0.00	0.00	0.00	0.00	0.00	60,000,415.74	0.00	0.00	0.00	60,000,415.74	60,000,415.74	60,000,415.74	0.00
FIN.: 2 DESARROLLO SOCIAL		0.00	0.00	0.00	0.00	0.00	0.00	0.00	60,000,415.74	0.00	0.00	0.00	60,000,415.74	60,000,415.74	60,000,415.74	0.00
FUN.: 2 VIVIENDA Y SERVICIOS A LA COMUNIDAD		0.00	0.00	0.00	0.00	0.00	0.00	0.00	60,000,415.74	0.00	0.00	0.00	60,000,415.74	60,000,415.74	60,000,415.74	0.00
SFUN.: 1 URBANIZACIÓN		0.00	0.00	0.00	0.00	0.00	0.00	0.00	60,000,415.74	0.00	0.00	0.00	60,000,415.74	60,000,415.74	60,000,415.74	0.00
LOC.: 0001 - CABECERA MUNICIPAL		0.00	0.00	0.00	0.00	0.00	0.00	0.00	556,488.03	0.00	0.00	0.00	556,488.03	556,488.03	556,488.03	0.00
18-04-PUR07-6143-010900	MANTENIMIENTO DE GUARNICIONES EN CALLE 2DA AV ENTRE 1 PTE NORTE Y CARRETERA A HUEHUETAN	0.00	0.00	0.00	0.00	0.00	0.00	0.00	215,804.11	0.00	0.00	0.00	215,804.11	215,804.11	215,804.11	0.00
20-05-PUR06-6153-010900	REHABILITACION DE CALLE CON CONCRETO ASFALTICO (BACHEO) TRAMO DESVIO ESTACION HUEHUETAN A PARQUE GUAYABITA DEL KM 0+000 AL KM 1+419	0.00	0.00	0.00	0.00	0.00	0.00	0.00	352,683.92	0.00	0.00	0.00	352,683.92	352,683.92	352,683.92	0.00
LOC.: 0003 - HUEHUETAN ESTACION		0.00	0.00	0.00	0.00	0.00	0.00	0.00	171,953.46	0.00	0.00	0.00	171,953.46	171,953.46	171,953.46	0.00

H. AYUNTAMIENTO MUNICIPAL
CONSTITUCIONAL DE HUEHUETAN, CHIS
2024-2027
TESORERO MUNICIPAL

H. AYUNTAMIENTO MUNICIPAL
CONSTITUCIONAL DE HUEHUETAN, CHIS
2024-2027
PRESIDENTE MUNICIPAL

H. AYUNTAMIENTO MUNICIPAL
CONSTITUCIONAL DE HUEHUETAN, CHIS.
2024 - 2027
DIRECTOR DE
OBRAS PUBLICAS

000116

Clave Presupuestal SubPrograma-Proyecto- Obra-Partida-Anos	Concepto	EROGADO												SALDOS ACTUALES		
		MOVIMIENTOS DEL PERIODO ANTERIOR				MOVIMIENTOS DEL PERIODO ACTUAL				MOVIMIENTOS ACUMULADOS						
		Comprometido	Devengado	Ejercido	Pagado	Comprometido	Devengado	Ejercido	Pagado	Comprometido	Devengado	Ejercido	Pagado	Presup. Modif.	Erogado	Saldo Disponible
18-44-FUR08-8143-010900	MANTENIMIENTO DE GUARNICIONES EN CALLES PRINCIPALES DE HUEHUETAN ESTACION FFOC TRAMO SOBRE CALZADA JUAREZ DEL 0+690	0.00	0.00	0.00	0.00	0.00	0.00	0.00	171,953.48	0.00	0.00	0.00	171,953.48	171,953.48	171,953.48	0.00
LOC.: 0005 - CANTON TOLIMAN		0.00	0.00	0.00	0.00	0.00	0.00	0.00	1,853,535.68	0.00	0.00	0.00	1,853,535.68	1,853,535.68	1,853,535.68	0.00
20-01-E2402-8151-010900	FISM 2024.- E2402.- PAVIMENTACION DE CALLES CON CONCRETO MIXTO EN CANTON TOLIMAN	0.00	0.00	0.00	0.00	0.00	0.00	0.00	1,853,535.68	0.00	0.00	0.00	1,853,535.68	1,853,535.68	1,853,535.68	0.00
LOC.: 0007 - CANTON VILLAHERMOSA		0.00	0.00	0.00	0.00	0.00	0.00	0.00	1,458,548.72	0.00	0.00	0.00	1,458,548.72	1,458,548.72	1,458,548.72	0.00
24-01-E2420-8151-010900	FISM 2024.- E2420.- CONSTRUCCION DE CAMINO CON CONCRETO MIXTO EN CANTON VILLAHERMOSA	0.00	0.00	0.00	0.00	0.00	0.00	0.00	1,458,548.72	0.00	0.00	0.00	1,458,548.72	1,458,548.72	1,458,548.72	0.00
LOC.: 0011 - CANTON SANTA ELENA		0.00	0.00	0.00	0.00	0.00	0.00	0.00	1,523,229.84	0.00	0.00	0.00	1,523,229.84	1,523,229.84	1,523,229.84	0.00
20-01-E2413-8151-010900	FISM 2024.- E2413.- CONSTRUCCION DE CAMINO CON CONCRETO MIXTO EN LA LOCALIDAD CANTON SANTA ELENA FRACCION "SAN ANTONIO"	0.00	0.00	0.00	0.00	0.00	0.00	0.00	1,523,229.84	0.00	0.00	0.00	1,523,229.84	1,523,229.84	1,523,229.84	0.00
LOC.: 0014 - CANTON LA ESTRELLA		0.00	0.00	0.00	0.00	0.00	0.00	0.00	2,187,776.75	0.00	0.00	0.00	2,187,776.75	2,187,776.75	2,187,776.75	0.00
20-01-E2409-8151-010900	FISM 2024.- E2409.- CONSTRUCCION DE PUENTE PEATONAL EN CANTON LA ESTRELLA	0.00	0.00	0.00	0.00	0.00	0.00	0.00	2,187,776.75	0.00	0.00	0.00	2,187,776.75	2,187,776.75	2,187,776.75	0.00
LOC.: 0017 - EJIDO CHAMULAPITA		0.00	0.00	0.00	0.00	0.00	0.00	0.00	7,072,214.60	0.00	0.00	0.00	7,072,214.60	7,072,214.60	7,072,214.60	0.00
20-01-E2419-8151-010900	FISM 2024.- E2419.- PAVIMENTACION DE CALLE CON CONCRETO HIDRAULICO EN (CHAMULAPITA)	0.00	0.00	0.00	0.00	0.00	0.00	0.00	1,473,568.97	0.00	0.00	0.00	1,473,568.97	1,473,568.97	1,473,568.97	0.00
20-01-FUR03-8158-010900	CONSTRUCCION DE CALLE CON CONCRETO HIDRAULICO EN CHAMULAPITA	0.00	0.00	0.00	0.00	0.00	0.00	0.00	5,598,645.63	0.00	0.00	0.00	5,598,645.63	5,598,645.63	5,598,645.63	0.00
LOC.: 0018 - EJIDO 6 DE ABRIL		0.00	0.00	0.00	0.00	0.00	0.00	0.00	1,688,349.84	0.00	0.00	0.00	1,688,349.84	1,688,349.84	1,688,349.84	0.00
24-01-E2405-8151-010900	FISM 2024.- E2405.- CONSTRUCCION DE CAMINO CON CONCRETO MIXTO EN EJIDO 6 DE ABRIL	0.00	0.00	0.00	0.00	0.00	0.00	0.00	1,688,349.84	0.00	0.00	0.00	1,688,349.84	1,688,349.84	1,688,349.84	0.00
LOC.: 0020 - CANTON LA UNIDAD		0.00	0.00	0.00	0.00	0.00	0.00	0.00	1,416,360.00	0.00	0.00	0.00	1,416,360.00	1,416,360.00	1,416,360.00	0.00
06-05-FUR01-8153-010900	MANTENIMIENTO DE CAMINO RURAL TRAMO UNIDAD A CHAMULAPITA	0.00	0.00	0.00	0.00	0.00	0.00	0.00	1,416,360.00	0.00	0.00	0.00	1,416,360.00	1,416,360.00	1,416,360.00	0.00
LOC.: 0024 - CANTON EL CARMEN		0.00	0.00	0.00	0.00	0.00	0.00	0.00	1,869,766.76	0.00	0.00	0.00	1,869,766.76	1,869,766.76	1,869,766.76	0.00
28-01-E2403-8151-010900	FISM 2024.- E2403.- CONSTRUCCION DE PUENTE VEHICULAR DE 12.00 M X 3.30 M EN CANTON EL CARMEN	0.00	0.00	0.00	0.00	0.00	0.00	0.00	1,869,766.76	0.00	0.00	0.00	1,869,766.76	1,869,766.76	1,869,766.76	0.00
LOC.: 0026 - EJIDO GUADALUPE		0.00	0.00	0.00	0.00	0.00	0.00	0.00	3,322,490.71	0.00	0.00	0.00	3,322,490.71	3,322,490.71	3,322,490.71	0.00
02-02-E2423-8144-010900	FISM 2024.- E2423.- AMPLIACION DE DE RED DE ENERGIA ELECTRICA EN EJIDO GUADALUPE (BARRIO LOS CERRITOS)	0.00	0.00	0.00	0.00	0.00	0.00	0.00	1,451,778.40	0.00	0.00	0.00	1,451,778.40	1,451,778.40	1,451,778.40	0.00
28-01-E2425-8151-010900	FISM 2024.- E2425.- PAVIMENTACION DE CALLES CON CONCRETO HIDRAULICO EN EJIDO GUADALUPE	0.00	0.00	0.00	0.00	0.00	0.00	0.00	2,070,712.31	0.00	0.00	0.00	2,070,712.31	2,070,712.31	2,070,712.31	0.00
LOC.: 0032 - CANTON EL TIVOLI		0.00	0.00	0.00	0.00	0.00	0.00	0.00	3,207,083.56	0.00	0.00	0.00	3,207,083.56	3,207,083.56	3,207,083.56	0.00
24-01-E2415-8151-010900	FISM 2024.- E2415.- CONSTRUCCION DE CAMINO CON CONCRETO MIXTO EN TRAMOS AISLADOS DEL CANTON EL TIVOLI	0.00	0.00	0.00	0.00	0.00	0.00	0.00	3,207,083.56	0.00	0.00	0.00	3,207,083.56	3,207,083.56	3,207,083.56	0.00

H. AYUNTAMIENTO MUNICIPAL CONSTITUCIONAL DE HUEHUETAN, CHIS 2024-2027
TESORERO MUNICIPAL

H. AYUNTAMIENTO MUNICIPAL CONSTITUCIONAL DE HUEHUETAN, CHIS 2024-2027
PRESIDENTE MUNICIPAL

H. AYUNTAMIENTO MUNICIPAL CONSTITUCIONAL DE HUEHUETAN, CHIS. 2024 - 2027
DIRECTOR DE OBRAS PUBLICAS

000117

ESTADO PRESUPUESTAL DE EGRESOS

HUEHUETAN

ESTADO PRESUPUESTAL DE EGRESOS DEL PERIODO: Del 01/01/2024 al 31/12/2024

Clave Presupuestal SubPrograma-Proyecto-Obra-Partida-Area	Concepto	EROGADO												SALDOS ACTUALES		
		MOVIMIENTOS DEL PERIODO ANTERIOR				MOVIMIENTOS DEL PERIODO ACTUAL				MOVIMIENTOS ACUMULADOS						
		Comprometido	Devengado	Ejercido	Pagado	Comprometido	Devengado	Ejercido	Pagado	Comprometido	Devengado	Ejercido	Pagado	Presup. Modif.	Erogado	Saldo Disponible
LOC.: 0035 - EJIDO TEPEHUITZ		0.00	0.00	0.00	0.00	0.00	0.00	0.00	3,024,000.00	0.00	0.00	0.00	3,024,000.00	3,024,000.00	3,024,000.00	0.00
20-01-FUR04-6151-010300	CONSTRUCCION DE CALLE CON CONCRETO HIDRAULICO EN TEPEHUITZ	0.00	0.00	0.00	0.00	0.00	0.00	0.00	3,024,000.00	0.00	0.00	0.00	3,024,000.00	3,024,000.00	3,024,000.00	0.00
LOC.: 0041 - BARRIO LAS BRISAS		0.00	0.00	0.00	0.00	0.00	0.00	0.00	1,987,327.42	0.00	0.00	0.00	1,987,327.42	1,987,327.42	1,987,327.42	0.00
20-01-E2406-6151-010000	FISM 2024.- E2406.- PAVIMENTACION DE CALLE CON CONCRETO MIXTO EN BARRIO LAS BRISAS	0.00	0.00	0.00	0.00	0.00	0.00	0.00	1,987,327.42	0.00	0.00	0.00	1,987,327.42	1,987,327.42	1,987,327.42	0.00
LOC.: 0051 - CANTON EL BUCARO		0.00	0.00	0.00	0.00	0.00	0.00	0.00	3,760,895.77	0.00	0.00	0.00	3,760,895.77	3,760,895.77	3,760,895.77	0.00
24-01-E2411-6151-010000	FISM 2024.- E2411.- CONSTRUCCION DE CAMINO CON CONCRETO MIXTO EN CANTON EL BUCARO	0.00	0.00	0.00	0.00	0.00	0.00	0.00	3,306,578.90	0.00	0.00	0.00	3,306,578.90	3,306,578.90	3,306,578.90	0.00
24-01-E2428-6151-010000	FISM 2024.- E2428.- CONSTRUCCION DE CAMINO CON CONCRETO MIXTO EN CANTON EL BUCARO (SEGUNDA ETAPA)	0.00	0.00	0.00	0.00	0.00	0.00	0.00	454,316.87	0.00	0.00	0.00	454,316.87	454,316.87	454,316.87	0.00
LOC.: 0052 - CANTON EL CAIRO		0.00	0.00	0.00	0.00	0.00	0.00	0.00	1,995,130.04	0.00	0.00	0.00	1,995,130.04	1,995,130.04	1,995,130.04	0.00
24-01-E2421-6151-010000	FISM 2024.- E2421.- CONSTRUCCION DE CAMINO CON CONCRETO MIXTO EN TRAMOS AISLADOS EN CANTON EL CAIRO	0.00	0.00	0.00	0.00	0.00	0.00	0.00	1,995,130.04	0.00	0.00	0.00	1,995,130.04	1,995,130.04	1,995,130.04	0.00
LOC.: 0061 - CANTON GIBRALTAR		0.00	0.00	0.00	0.00	0.00	0.00	0.00	2,198,725.14	0.00	0.00	0.00	2,198,725.14	2,198,725.14	2,198,725.14	0.00
24-01-E2407-6151-010000	FISM 2024.- E2407.- CONSTRUCCION DE CAMINO CON CONCRETO HIDRAULICO EN CANTON GIBRALTAR	0.00	0.00	0.00	0.00	0.00	0.00	0.00	2,198,725.14	0.00	0.00	0.00	2,198,725.14	2,198,725.14	2,198,725.14	0.00
LOC.: 0066 - BARRIO ESQUIPULAS		0.00	0.00	0.00	0.00	0.00	0.00	0.00	1,984,592.76	0.00	0.00	0.00	1,984,592.76	1,984,592.76	1,984,592.76	0.00
20-01-E2422-6151-010000	FISM 2024.- E2422.- CONSTRUCCION DE PUENTE VEHICULAR DE 6 MTS X 7 MTS EN BARRIO ESQUIPULAS	0.00	0.00	0.00	0.00	0.00	0.00	0.00	1,984,592.76	0.00	0.00	0.00	1,984,592.76	1,984,592.76	1,984,592.76	0.00
LOC.: 0068 - BARRIO SANTO DOMINGO, HUEHUETAN PUEBLO		0.00	0.00	0.00	0.00	0.00	0.00	0.00	2,987,570.86	0.00	0.00	0.00	2,987,570.86	2,987,570.86	2,987,570.86	0.00
20-01-E2415-6151-010000	FISM 2024.- E2415- PAVIMENTACION DE CALLE CON CONCRETO HIDRAULICO EN 6A. PONIENTE (BARRIO SANTO DOMINGO (CABECERA MUNICIPAL)	0.00	0.00	0.00	0.00	0.00	0.00	0.00	1,561,931.02	0.00	0.00	0.00	1,561,931.02	1,561,931.02	1,561,931.02	0.00
20-01-E2424-6151-010000	FISM 2024.- E2424.- PAVIMENTACION DE CALLE CON CONCRETO HIDRAULICO EN 5A. CALLE PONIENTE ENTRE 4A. AVENIDA NORTE Y CALLEJON INNOMINADO BARRIO SANTO DOMINGO (CASECERA MUNICIPAL)	0.00	0.00	0.00	0.00	0.00	0.00	0.00	1,425,639.84	0.00	0.00	0.00	1,425,639.84	1,425,639.84	1,425,639.84	0.00
LOC.: 0069 - BARRIO SAN PEDRO		0.00	0.00	0.00	0.00	0.00	0.00	0.00	5,602,347.95	0.00	0.00	0.00	5,602,347.95	5,602,347.95	5,602,347.95	0.00
33-01-E2414-6151-010000	FISM 2024.- E2414.- CONSTRUCCION DE INFRAESTRUCTURA CICLISTA (CICLOVIA)	0.00	0.00	0.00	0.00	0.00	0.00	0.00	5,602,347.95	0.00	0.00	0.00	5,602,347.95	5,602,347.95	5,602,347.95	0.00
LOC.: 0070 - CANTON CHAMULAPA		0.00	0.00	0.00	0.00	0.00	0.00	0.00	1,626,126.83	0.00	0.00	0.00	1,626,126.83	1,626,126.83	1,626,126.83	0.00
20-01-E2425-6151-010000	FISM 2024.- E2425.- CONSTRUCCION DE CALLES CON CONCRETO HIDRAULICO EN CANTON CHAMULAPA	0.00	0.00	0.00	0.00	0.00	0.00	0.00	1,626,126.83	0.00	0.00	0.00	1,626,126.83	1,626,126.83	1,626,126.83	0.00
LOC.: 0072 - CANTON INTERLOMAS		0.00	0.00	0.00	0.00	0.00	0.00	0.00	1,700,226.78	0.00	0.00	0.00	1,700,226.78	1,700,226.78	1,700,226.78	0.00
20-01-E2401-6151-010000	FISM 2024.- E2401.- CONSTRUCCION DE CAMINO CON CONCRETO MIXTO EN TRAMOS AISLADOS EN CANTON INTERLOMAS	0.00	0.00	0.00	0.00	0.00	0.00	0.00	1,700,226.78	0.00	0.00	0.00	1,700,226.78	1,700,226.78	1,700,226.78	0.00

H. AYUNTAMIENTO MUNICIPAL
CONSTITUCIONAL DE HUEHUETAN, CHIS
2024-2027
TESORERO MUNICIPAL

H. AYUNTAMIENTO MUNICIPAL
CONSTITUCIONAL DE HUEHUETAN, CHIS
2024-2027
PRESIDENTE MUNICIPAL

H. AYUNTAMIENTO MUNICIPAL
CONSTITUCIONAL DE HUEHUETAN, CHIS.
2024 - 2027
DIRECTOR DE
OBRAS PUBLICAS

000118

ESTADO PRESUPUESTAL DE EGRESOS

HUEHUETAN

ESTADO PRESUPUESTAL DE EGRESOS DEL PERIODO: Del 01/01/2024 al 31/12/2024

Clave Presupuestal SubPrograma-Proyecto-Obra-Partida-Area / Concepto	EROGADO												SALDOS ACTUALES		
	MOVIMIENTOS DEL PERIODO ANTERIOR				MOVIMIENTOS DEL PERIODO ACTUAL				MOVIMIENTOS ACUMULADOS						
	Comprometido	Devengado	Ejercido	Pagado	Comprometido	Devengado	Ejercido	Pagado	Comprometido	Devengado	Ejercido	Pagado	Presup. Modif.	Erogado	Saldo Disponible
	0.00	0.00	0.00	0.00	0.00	0.00	0.00	859,462.88	0.00	0.00	0.00	859,462.88	859,462.88	859,462.88	0.00
LOC.: 0079 - CANTON CUQUILLO	0.00	0.00	0.00	0.00	0.00	0.00	0.00	859,462.88	0.00	0.00	0.00	859,462.88	859,462.88	859,462.88	0.00
20-01-E2427-6151-010900 FISM 2024.- E2427.- CONSTRUCCION DE CAMINO CON CONCRETO MIXTO EN CANTON CUQUILLO	0.00	0.00	0.00	0.00	0.00	0.00	0.00	1,114,333.76	0.00	0.00	0.00	1,114,333.76	1,114,333.76	1,114,333.76	0.00
LOC.: 0082 - BARRIO GUADALUPE ESTACION FFCC	0.00	0.00	0.00	0.00	0.00	0.00	0.00	1,114,333.76	0.00	0.00	0.00	1,114,333.76	1,114,333.76	1,114,333.76	0.00
20-01-E2410-6151-010900 FISM 2024.- E2410.- PAVIMENTACION DE CALLE CON CONCRETO HIDRAULICO EN CALLE PIPILA ENTRE AV. PANAMERICANA Y AV. ZARAGOZA , HUEHUETAN ESTACION FF CC	0.00	0.00	0.00	0.00	0.00	0.00	0.00	1,500,059.71	0.00	0.00	0.00	1,500,059.71	1,500,059.71	1,500,059.71	0.00
LOC.: 0085 - CANTON PROGRESO	0.00	0.00	0.00	0.00	0.00	0.00	0.00	1,500,059.71	0.00	0.00	0.00	1,500,059.71	1,500,059.71	1,500,059.71	0.00
24-01-E2418-6151-010900 FISM 2024.- E2418.- CONSTRUCCION DE CAMINO CON CONCRETO MIXTO EN CANTON PROGRESO	0.00	0.00	0.00	0.00	0.00	0.00	0.00	3,097,817.87	0.00	0.00	0.00	3,097,817.87	3,097,817.87	3,097,817.87	0.00
LOC.: 0086 - LAZARO CARDENAS DEL BAJO	0.00	0.00	0.00	0.00	0.00	0.00	0.00	3,097,817.87	0.00	0.00	0.00	3,097,817.87	3,097,817.87	3,097,817.87	0.00
85-01-FUR02-6121-010900 CONSTRUCCION DE TECHADO EN ESPACIO MULTIDEPORTIVO Y BIENES PUBLICO EN LAZARO CARDENAS DEL BAJO															
	0.00	0.00	0.00	0.00	0.00	0.00	0.00	5,847,465.36	0.00	0.00	0.00	5,847,465.36	5,847,465.36	5,847,465.36	0.00
FF.: EC FAISMUN REFRENDOS	0.00	0.00	0.00	0.00	0.00	0.00	0.00	1,071,515.21	0.00	0.00	0.00	1,071,515.21	1,071,515.21	1,071,515.21	0.00
PROG.: ED EDUCACION	0.00	0.00	0.00	0.00	0.00	0.00	0.00	1,071,515.21	0.00	0.00	0.00	1,071,515.21	1,071,515.21	1,071,515.21	0.00
FIN.: 2 DESARROLLO SOCIAL	0.00	0.00	0.00	0.00	0.00	0.00	0.00	1,071,515.21	0.00	0.00	0.00	1,071,515.21	1,071,515.21	1,071,515.21	0.00
FUN.: 5 EDUCACION	0.00	0.00	0.00	0.00	0.00	0.00	0.00	1,071,515.21	0.00	0.00	0.00	1,071,515.21	1,071,515.21	1,071,515.21	0.00
SFUN.: 2 EDUCACIÓN MEDIA SUPERIOR	0.00	0.00	0.00	0.00	0.00	0.00	0.00	1,071,515.21	0.00	0.00	0.00	1,071,515.21	1,071,515.21	1,071,515.21	0.00
LOC.: 0068 - BARRIO SANTO DOMINGO, HUEHUETAN PUEBLO	0.00	0.00	0.00	0.00	0.00	0.00	0.00	1,071,515.21	0.00	0.00	0.00	1,071,515.21	1,071,515.21	1,071,515.21	0.00
11-01-E2341-6144-010900 FISM 2023.- E2341.- AMPLIACION DE LA RED DE ENERGIA ELECTRICA EN BAJA TENSION EN COBACH PLANTEL 05 HUEHUETAN CHIAPAS, CLAVE 07DCS0004H															
	0.00	0.00	0.00	0.00	0.00	0.00	0.00	4,775,950.15	0.00	0.00	0.00	4,775,950.15	4,775,950.15	4,775,950.15	0.00
PROG.: UR.URBANIZACIÓN	0.00	0.00	0.00	0.00	0.00	0.00	0.00	4,775,950.15	0.00	0.00	0.00	4,775,950.15	4,775,950.15	4,775,950.15	0.00
FIN.: 2 DESARROLLO SOCIAL	0.00	0.00	0.00	0.00	0.00	0.00	0.00	4,775,950.15	0.00	0.00	0.00	4,775,950.15	4,775,950.15	4,775,950.15	0.00
FUN.: 2 VIVIENDA Y SERVICIOS A LA COMUNIDAD	0.00	0.00	0.00	0.00	0.00	0.00	0.00	2,820,831.77	0.00	0.00	0.00	2,820,831.77	2,820,831.77	2,820,831.77	0.00
SFUN.: 1 URBANIZACIÓN	0.00	0.00	0.00	0.00	0.00	0.00	0.00	2,820,831.77	0.00	0.00	0.00	2,820,831.77	2,820,831.77	2,820,831.77	0.00
LOC.: 0001 - CABECERA MUNICIPAL	0.00	0.00	0.00	0.00	0.00	0.00	0.00	1,955,118.38	0.00	0.00	0.00	1,955,118.38	1,955,118.38	1,955,118.38	0.00
20-01-E2340-6151-010900 FISM 2023.- E2340.- PAVIMENTACION DE CALLES CON CONCRETO HIDRAULICO EN AV. CENTRAL PONIENTE ENTRE 16 PRIVADA SUR Y 6 SUR															
	0.00	0.00	0.00	0.00	0.00	0.00	0.00	1,955,118.38	0.00	0.00	0.00	1,955,118.38	1,955,118.38	1,955,118.38	0.00
LOC.: 0045 - CANTON CARRETERA NUEVA															

H. AYUNTAMIENTO MUNICIPAL
CONSTITUCIONAL DE HUEHUETAN, CHIS
2024-2027
TESORERO MUNICIPAL

H. AYUNTAMIENTO MUNICIPAL
CONSTITUCIONAL DE HUEHUETAN, CHIS
2024-2027
PRESIDENTE MUNICIPAL

H. AYUNTAMIENTO MUNICIPAL
CONSTITUCIONAL DE HUEHUETAN, CHIS.
2024 - 2027
DIRECTOR DE OBRAS PUBLICAS

000119

ESTADO PRESUPUESTAL DE EGRESOS

HUEHUETAN

ESTADO PRESUPUESTAL DE EGRESOS DEL PERIODO: Del 01/01/2024 al 31/12/2024

Clave Presupuestal Sub-Programa-Proyecto-Obra-Partida-Area	Concepto	EROGADO												SALDOS ACTUALES		
		MOVIMIENTOS DEL PERIODO ANTERIOR				MOVIMIENTOS DEL PERIODO ACTUAL				MOVIMIENTOS ACUMULADOS						
		Comprometido	Devengado	Ejercido	Pagado	Comprometido	Devengado	Ejercido	Pagado	Comprometido	Devengado	Ejercido	Pagado	Presup. Modif.	Erogado	Saldo Disponible
29-01-E2337-6151-010000	FISM 2023.- E2337.- CONSTRUCCION DE PUENTE PEATONAL EN CANTON CARRETERA NUEVA	0.00	0.00	0.00	0.00	0.00	0.00	0.00	1,955,118.38	0.00	0.00	0.00	1,955,118.38	1,955,118.38	1,955,118.38	0.00
FF.: EE FAISMUN PRODUCTOS FINANCIEROS AÑO EN CURSO		0.00	0.00	0.00	0.00	0.00	0.00	0.00	245,667.98	0.00	0.00	0.00	245,667.98	245,678.94	245,667.98	10.96
PROG.: 01 SERVICIOS ADMINISTRATIVOS		0.00	0.00	0.00	0.00	0.00	0.00	0.00	0.00	0.00	0.00	0.00	0.00	10.96	0.00	10.96
FIN.: 4 OTRAS NO CLASIFICADAS EN FUNCIONES ANTERIORES		0.00	0.00	0.00	0.00	0.00	0.00	0.00	0.00	0.00	0.00	0.00	0.00	10.96	0.00	10.96
FUN.: 2 TRANSFERENCIAS, PARTICIPACIONES Y APORTACIONES ENTRE DIFERENTES NIVELES Y		0.00	0.00	0.00	0.00	0.00	0.00	0.00	0.00	0.00	0.00	0.00	0.00	10.96	0.00	10.96
SFUN.: 1 TRANSFERENCIAS ENTRE DIFERENTES NIVELES Y ORDENES DE GOBIERNO		0.00	0.00	0.00	0.00	0.00	0.00	0.00	0.00	0.00	0.00	0.00	0.00	10.96	0.00	10.96
LOC.: 0001 - CABECERA MUNICIPAL		0.00	0.00	0.00	0.00	0.00	0.00	0.00	0.00	0.00	0.00	0.00	0.00	10.96	0.00	10.96
18-00-00000-8321-011000	FONDO DE APORTACIONES PARA LA INFRAESTRUCTURA SOCIAL MUNICIPAL (FAISMUN)	0.00	0.00	0.00	0.00	0.00	0.00	0.00	0.00	0.00	0.00	0.00	0.00	10.96	0.00	10.96
PROG.: UR URBANIZACIÓN		0.00	0.00	0.00	0.00	0.00	0.00	0.00	245,667.98	0.00	0.00	0.00	245,667.98	245,667.98	245,667.98	0.00
FIN.: 2 DESARROLLO SOCIAL		0.00	0.00	0.00	0.00	0.00	0.00	0.00	245,667.98	0.00	0.00	0.00	245,667.98	245,667.98	245,667.98	0.00
FUN.: 2 VIVIENDA Y SERVICIOS A LA COMUNIDAD		0.00	0.00	0.00	0.00	0.00	0.00	0.00	111,250.04	0.00	0.00	0.00	111,250.04	111,250.04	111,250.04	0.00
SFUN.: 1 URBANIZACIÓN		0.00	0.00	0.00	0.00	0.00	0.00	0.00	67,399.91	0.00	0.00	0.00	67,399.91	67,399.91	67,399.91	0.00
LOC.: 0001 - CABECERA MUNICIPAL		0.00	0.00	0.00	0.00	0.00	0.00	0.00	67,399.91	0.00	0.00	0.00	67,399.91	67,399.91	67,399.91	0.00
18-04-FUR00-6143-010000	MANTENIMIENTO DE GUARNICIONES EN CARRETERA A HUEHUETAN TRAMO 0+000 A 0+177	0.00	0.00	0.00	0.00	0.00	0.00	0.00	43,850.13	0.00	0.00	0.00	43,850.13	43,850.13	43,850.13	0.00
LOC.: 0003 - HUEHUETAN ESTACION		0.00	0.00	0.00	0.00	0.00	0.00	0.00	43,850.13	0.00	0.00	0.00	43,850.13	43,850.13	43,850.13	0.00
18-04-FUR00-6143-010000	MANTENIMIENTO DE GUARNICIONES EN CALLES PRINCIPALES DE HUEHUETAN ESTACION FFCC TRAMO SOBRE CALZADA JUAREZ DEL 0+000															
SFUN.: 4 ALUMBRADO PÚBLICO		0.00	0.00	0.00	0.00	0.00	0.00	0.00	134,417.94	0.00	0.00	0.00	134,417.94	134,417.94	134,417.94	0.00
LOC.: 0069 - BARRIO SAN PEDRO		0.00	0.00	0.00	0.00	0.00	0.00	0.00	134,417.94	0.00	0.00	0.00	134,417.94	134,417.94	134,417.94	0.00
04-06-E2330-6143-010000	FISM 2024.- E2430.- REHABILITACION DE ALUMBRADO PUBLICO BARRIO SAN PEDRO (FRACCION BUGAMBILIAS)	0.00	0.00	0.00	0.00	0.00	0.00	0.00	134,417.94	0.00	0.00	0.00	134,417.94	134,417.94	134,417.94	0.00
FF.: FA FORTAMUNDF AÑO EN CURSO		0.00	0.00	0.00	0.00	12,497.26	0.00	0.00	33,404,365.93	12,497.26	0.00	0.00	33,404,365.93	33,417,012.06	33,416,853.24	148.76
PROG.: 01 SERVICIOS ADMINISTRATIVOS		0.00	0.00	0.00	0.00	0.00	0.00	0.00	0.00	0.00	0.00	0.00	0.00	148.76	0.00	148.76
FIN.: 4 OTRAS NO CLASIFICADAS EN FUNCIONES ANTERIORES		0.00	0.00	0.00	0.00	0.00	0.00	0.00	0.00	0.00	0.00	0.00	0.00	148.76	0.00	148.76

H. AYUNTAMIENTO MUNICIPAL CONSTITUCIONAL DE HUEHUETAN, CHIS 2024-2027 TESORERO MUNICIPAL

H. AYUNTAMIENTO MUNICIPAL CONSTITUCIONAL DE HUEHUETAN, CHIS 2024-2027 PRESIDENTE MUNICIPAL

H. AYUNTAMIENTO MUNICIPAL CONSTITUCIONAL DE HUEHUETAN, CHIS.

000120

Clave Presupuestal SubPrograma-Proyecto- Obra-Partida-Area	Concepto	EROGADO												SALDOS ACTUALES		
		MOVIMIENTOS DEL PERIODO ANTERIOR				MOVIMIENTOS DEL PERIODO ACTUAL				MOVIMIENTOS ACUMULADOS						
		Comprometido	Devengado	Ejercido	Pagado	Comprometido	Devengado	Ejercido	Pagado	Comprometido	Devengado	Ejercido	Pagado	Presup. Modif.	Erogado	Saldo Disponible
FUN.: 2 TRANSFERENCIAS, PARTICIPACIONES Y APORTACIONES ENTRE DIFERENTES NIVELES Y		0.00	0.00	0.00	0.00	0.00	0.00	0.00	0.00	0.00	0.00	0.00	0.00	148.76	0.00	148.76
SFUN.: 1 TRANSFERENCIAS ENTRE DIFERENTES NIVELES Y ORDENES DE GOBIERNO		0.00	0.00	0.00	0.00	0.00	0.00	0.00	0.00	0.00	0.00	0.00	0.00	148.76	0.00	148.76
LOC.: 0001 - CABECERA MUNICIPAL		0.00	0.00	0.00	0.00	0.00	0.00	0.00	0.00	0.00	0.00	0.00	0.00	148.76	0.00	148.76
19-00-00000-8322-010000	FONDO DE APORTACIONES PARA EL FORTALECIMIENTO DE LOS MUNICIPIOS. (FORTAMUNDF)	0.00	0.00	0.00	0.00	0.00	0.00	0.00	0.00	0.00	0.00	0.00	0.00	148.76	0.00	148.76
PROG. : AE ATENCIÓN DE EMERGENCIAS		0.00	0.00	0.00	0.00	4,321.56	0.00	0.00	6,106,767.83	4,321.56	0.00	0.00	6,106,767.83	6,111,089.39	6,111,089.39	0.00
FIN.: 2 DESARROLLO SOCIAL		0.00	0.00	0.00	0.00	4,321.56	0.00	0.00	6,106,767.83	4,321.56	0.00	0.00	6,106,767.83	6,111,089.39	6,111,089.39	0.00
FUN.: 6 PROTECCION SOCIAL		0.00	0.00	0.00	0.00	4,321.56	0.00	0.00	6,106,767.83	4,321.56	0.00	0.00	6,106,767.83	6,111,089.39	6,111,089.39	0.00
SFUN.: 9 OTROS DE SEGURIDAD SOCIAL Y ASISTENCIA SOCIAL		0.00	0.00	0.00	0.00	4,321.56	0.00	0.00	6,106,767.83	4,321.56	0.00	0.00	6,106,767.83	6,111,089.39	6,111,089.39	0.00
LOC.: 0001 - CABECERA MUNICIPAL		0.00	0.00	0.00	0.00	4,321.56	0.00	0.00	3,472,694.76	4,321.56	0.00	0.00	3,472,694.76	3,477,016.32	3,477,016.32	0.00
01-02-F2401-1221-020100	FAFM 2024.- F2401.- SUELDOS AL PERSONAL DE PROTECCION CIVIL	0.00	0.00	0.00	0.00	0.00	0.00	0.00	1,829,425.71	0.00	0.00	0.00	1,829,425.71	1,829,425.71	1,829,425.71	0.00
01-02-FA017-1221-020100	SUELDOS AL PERSONAL DE PROTECCION CIVIL (OCTUBRE-DICIEMBRE)	0.00	0.00	0.00	0.00	3,627.30	0.00	0.00	891,362.64	3,627.30	0.00	0.00	891,362.64	894,989.94	894,989.94	0.00
01-02-F2407-1322-020100	FAFM 2024.- F2407.- SUELDOS AL PERSONAL DE PROTECCION CIVIL	0.00	0.00	0.00	0.00	0.00	0.00	0.00	304,295.44	0.00	0.00	0.00	304,295.44	304,295.44	304,295.44	0.00
01-02-FA017-1322-020100	SUELDOS AL PERSONAL DE PROTECCION CIVIL (OCTUBRE-DICIEMBRE)	0.00	0.00	0.00	0.00	694.56	0.00	0.00	148,660.44	694.56	0.00	0.00	148,660.44	149,164.99	149,164.99	0.00
01-02-F2425-2721-020100	FAFM 2024.- F2425.- MALETAS SALVAVIDAS PARA PROTECCION CIVIL	0.00	0.00	0.00	0.00	0.00	0.00	0.00	29,000.00	0.00	0.00	0.00	29,000.00	29,000.00	29,000.00	0.00
01-02-F2411-2961-020100	FAFM 2024.- F2411.- EQUIPAMIENTO A LA UNIDAD MUNICIPAL DE PROTECCION CIVIL (REPARACION Y MANTENIMIENTO)	0.00	0.00	0.00	0.00	0.00	0.00	0.00	154,390.62	0.00	0.00	0.00	154,390.62	154,390.62	154,390.62	0.00
01-02-F2415-3451-020100	FAFM 2024.- F2415.- SEGURO DE LAS UNIDADES DE PROTECCION CIVIL	0.00	0.00	0.00	0.00	0.00	0.00	0.00	48,378.66	0.00	0.00	0.00	48,378.66	48,378.66	48,378.66	0.00
01-02-F2407-3981-020100	FAFM 2024.- F2407.- SUELDOS AL PERSONAL DE PROTECCION CIVIL	0.00	0.00	0.00	0.00	0.00	0.00	0.00	45,234.88	0.00	0.00	0.00	45,234.88	45,234.88	45,234.88	0.00
01-02-FA017-3981-020100	SUELDOS AL PERSONAL DE PROTECCION CIVIL (OCTUBRE-DICIEMBRE)	0.00	0.00	0.00	0.00	89.71	0.00	0.00	22,046.37	89.71	0.00	0.00	22,046.37	22,136.08	22,136.08	0.00
LOC.: 0002 - VARIAS LOCALIDADES		0.00	0.00	0.00	0.00	0.00	0.00	0.00	2,634,073.07	0.00	0.00	0.00	2,634,073.07	2,634,073.07	2,634,073.07	0.00
01-01-F2429-2211-020100	FAFM 2024.- F2429.- APOYO A LA ECONOMIA FAMILIAR CONSISTE EN ADQUISICION Y SUMINISTRO DE DESPENSA FAMILIAR	0.00	0.00	0.00	0.00	0.00	0.00	0.00	540,000.19	0.00	0.00	0.00	540,000.19	540,000.19	540,000.19	0.00
01-02-F2426-2471-020100	FAFM 2024.- F2426.- ADQUISICION DE 8330 LAMINAS ZINTRO ALUM CAL 32 3.05 PARA LA REHABILITACION DE VIVIENDAS DE BAJO RECURSO EN LAS DIFERENTES LOCALIDADES	0.00	0.00	0.00	0.00	0.00	0.00	0.00	1,600,000.00	0.00	0.00	0.00	1,600,000.00	1,600,000.00	1,600,000.00	0.00
01-02-F2409-2911-020100	FAFM 2024.- F2409.- ADQUISICION DE COMBUSTIBLE PARA LAS UNIDADES DE PROTECCION CIVIL MUNICIPAL	0.00	0.00	0.00	0.00	0.00	0.00	0.00	494,072.88	0.00	0.00	0.00	494,072.88	494,072.88	494,072.88	0.00

H. AYUNTAMIENTO MUNICIPAL
CONSTITUCIONAL DE HUEHUETAN, CHIS
2024-2027
TESORERO MUNICIPAL

H. AYUNTAMIENTO MUNICIPAL
CONSTITUCIONAL DE HUEHUETAN, CHIS
2024-2027
PRESIDENTE MUNICIPAL

H. AYUNTAMIENTO MUNICIPAL
CONSTITUCIONAL DE HUEHUETAN, CHIS.
2024 - 2027
DIRECTOR DE
OBRAS PUBLICAS

000121

ESTADO PRESUPUESTAL DE EGRESOS

HUEHUETAN

ESTADO PRESUPUESTAL DE EGRESOS DEL PERIODO: Del 01/01/2024 al 31/12/2024

Clave Presupuestal SubPrograma-Proyecto- Obra-Partida-Area	Concepto	EROGADO											SALDOS ACTUALES		
		MOVIMIENTOS DEL PERIODO ANTERIOR				MOVIMIENTOS DEL PERIODO ACTUAL				MOVIMIENTOS ACUMULADOS						
		Comprometido	Devengado	Ejercido	Pagado	Comprometido	Devengado	Ejercido	Pagado	Comprometido	Devengado	Ejercido	Pagado	Presup. Modif.	Erogado	Saldo Disponible
PROG. : AS AGUA Y SANEAMIENTO		0.00	0.00	0.00	0.00	0.00	0.00	0.00	912,864.29	0.00	0.00	0.00	912,864.29	912,864.29	912,864.29	0.00
FIN.: 2 DESARROLLO SOCIAL		0.00	0.00	0.00	0.00	0.00	0.00	0.00	912,864.29	0.00	0.00	0.00	912,864.29	912,864.29	912,864.29	0.00
FUN.: 2 VIVIENDA Y SERVICIOS A LA COMUNIDAD		0.00	0.00	0.00	0.00	0.00	0.00	0.00	912,864.29	0.00	0.00	0.00	912,864.29	912,864.29	912,864.29	0.00
SFUN.: 3 ABASTECIMIENTO DE AGUA		0.00	0.00	0.00	0.00	0.00	0.00	0.00	912,864.29	0.00	0.00	0.00	912,864.29	912,864.29	912,864.29	0.00
LOC.: 0001 - CABECERA MUNICIPAL		0.00	0.00	0.00	0.00	0.00	0.00	0.00	912,864.29	0.00	0.00	0.00	912,864.29	912,864.29	912,864.29	0.00
17-00-FA011-2591-020600	ADQUISICION DE CUÑETES DE HIPOCLORITO PARA CLORACION DE LOS TANQUES DE AGUA DEL MUNICIPIO DE HUEHUETAN, CHIAPAS	0.00	0.00	0.00	0.00	0.00	0.00	0.00	39,000.00	0.00	0.00	0.00	39,000.00	39,000.00	39,000.00	0.00
18-00-FA002-3322-010600	ELABORACION DE PROYECTO EJECUTIVO DE LA AMPLIACION DE LA RED HIDRAULICA DE LA CABECERA MUNICIPAL	0.00	0.00	0.00	0.00	0.00	0.00	0.00	766,530.29	0.00	0.00	0.00	766,530.29	766,530.29	766,530.29	0.00
20-01-F2418-3622-020600	FAFM 2024,- F2418.- PAGO DE DERECHO A COMISION NACIONAL DEL AGUA POR USO Y GOCE DE AGUAS NACIONALES DEL AÑO 2024	0.00	0.00	0.00	0.00	0.00	0.00	0.00	107,334.00	0.00	0.00	0.00	107,334.00	107,334.00	107,334.00	0.00
PROG. : OF OBLIGACIONES FINANCIERAS		0.00	0.00	0.00	0.00	0.00	0.00	0.00	334,171.01	0.00	0.00	0.00	334,171.01	334,171.01	334,171.01	0.00
FIN.: 4 OTRAS NO CLASIFICADAS EN FUNCIONES ANTERIORES		0.00	0.00	0.00	0.00	0.00	0.00	0.00	334,171.01	0.00	0.00	0.00	334,171.01	334,171.01	334,171.01	0.00
FUN.: 1 TRANSACCIONES DE LA DEUDA PUBLICA / COSTO FINANCIERO DE LA DEUDA		0.00	0.00	0.00	0.00	0.00	0.00	0.00	334,171.01	0.00	0.00	0.00	334,171.01	334,171.01	334,171.01	0.00
SFUN.: 1 DEUDA PÚBLICA INTERNA		0.00	0.00	0.00	0.00	0.00	0.00	0.00	334,171.01	0.00	0.00	0.00	334,171.01	334,171.01	334,171.01	0.00
LOC.: 0001 - CABECERA MUNICIPAL		0.00	0.00	0.00	0.00	0.00	0.00	0.00	334,171.01	0.00	0.00	0.00	334,171.01	334,171.01	334,171.01	0.00
02-02-F2419-1521-020100	FAFM 2024,- F2419.-PAGO DE AMPAROS	0.00	0.00	0.00	0.00	0.00	0.00	0.00	334,171.01	0.00	0.00	0.00	334,171.01	334,171.01	334,171.01	0.00
PROG. : PP SEGURIDAD PÚBLICA		0.00	0.00	0.00	0.00	1,925.83	0.00	0.00	9,092,528.22	1,925.83	0.00	0.00	9,092,528.22	9,094,454.05	9,094,454.05	0.00
FIN.: 1 GOBIERNO		0.00	0.00	0.00	0.00	1,925.83	0.00	0.00	9,092,528.22	1,925.83	0.00	0.00	9,092,528.22	9,094,454.05	9,094,454.05	0.00
FUN.: 7 ASUNTOS DE ORDEN PUBLICO Y DE SEGURIDAD INTERIOR		0.00	0.00	0.00	0.00	1,925.83	0.00	0.00	9,092,528.22	1,925.83	0.00	0.00	9,092,528.22	9,094,454.05	9,094,454.05	0.00
SFUN.: 1 POLICÍA		0.00	0.00	0.00	0.00	1,925.83	0.00	0.00	8,475,183.66	1,925.83	0.00	0.00	8,475,183.66	8,477,109.49	8,477,109.49	0.00
LOC.: 0001 - CABECERA MUNICIPAL		0.00	0.00	0.00	0.00	0.00	0.00	0.00	1,237,129.62	0.00	0.00	0.00	1,237,129.62	1,237,129.62	1,237,129.62	0.00
01-01-FA023-1221-020100	DIGNIFICACION AL SALARIO DE LA POLICIA MUNICIPAL (OCTUBRE-DICIEMBRE 2024)	0.00	0.00	0.00	0.00	0.00	0.00	0.00	3,891,810.35	0.00	0.00	0.00	3,891,810.35	3,891,810.35	3,891,810.35	0.00
01-02-F2401-1221-020100	DIGNIFICACION AL SALARIO DE LA POLICIA MUNICIPAL	0.00	0.00	0.00	0.00	0.00	0.00	0.00	141,822.24	0.00	0.00	0.00	141,822.24	141,822.24	141,822.24	0.00
02-04-FA021-1221-020100	SUBCONTRATACION DE SERVICIOS CON TERCEROS (PERSONAL DE COMSEP OCTUBRE-DICIEMBRE 2024)	0.00	0.00	0.00	0.00	0.00	0.00	0.00	416,041.47	0.00	0.00	0.00	416,041.47	416,041.47	416,041.47	0.00
03-06-F2403-1221-020100	SUELDOS AL PERSONAL DEL COMSEP	0.00	0.00	0.00	0.00	0.00	0.00	0.00	102,997.58	0.00	0.00	0.00	102,997.58	102,997.58	102,997.58	0.00
04-14-F2405-1221-020100	SUELDOS AL PERSONAL DE PREVENCION DEL DELITO	0.00	0.00	0.00	0.00	0.00	0.00	0.00	58,881.96	0.00	0.00	0.00	58,881.96	58,881.96	58,881.96	0.00
05-09-FA019-1221-020100	CONTRATACION DEL COORDINADOR Y AUXILIAR DE PREVENCION AL DELITO (OCTUBRE-DICIEMBRE 2024)	0.00	0.00	0.00	0.00	0.00	0.00	0.00	58,881.96	0.00	0.00	0.00	58,881.96	58,881.96	58,881.96	0.00

H. AYUNTAMIENTO MUNICIPAL
CONSTITUCIONAL DE HUEHUETAN, CHIS
2024-2027
TESORERO MUNICIPAL

H. AYUNTAMIENTO MUNICIPAL
CONSTITUCIONAL DE HUEHUETAN, CHIS
2024-2027
PRESIDENTE MUNICIPAL

H. AYUNTAMIENTO MUNICIPAL
CONSTITUCIONAL DE HUEHUETAN, CHIS.
2024 - 2027
DIRECTOR DE
OBRAS PUBLICAS

000122

ESTADO PRESUPUESTAL DE EGRESOS

HUEHUETAN

ESTADO PRESUPUESTAL DE EGRESOS DEL PERIODO: Del 01/01/2024 al 31/12/2024

Clave Presupuestal SubPrograma-Proyecto-Obra-Partida-Arce	Concepto	EROGADO												SALDOS ACTUALES		
		MOVIMIENTOS DEL PERIODO ANTERIOR				MOVIMIENTOS DEL PERIODO ACTUAL				MOVIMIENTOS ACUMULADOS						
		Comprometido	Devengado	Ejercido	Pagado	Comprometido	Devengado	Ejercido	Pagado	Comprometido	Devengado	Ejercido	Pagado	Presup. Modif.	Erogado	Saldo Disponible
06-22-F2404-1221-020100	SUELDOS AL PERSONAL DEL C4	0.00	0.00	0.00	0.00	0.00	0.00	0.00	487,570.14	0.00	0.00	0.00	487,570.14	487,570.14	487,570.14	0.00
07-14-FA020-1221-020100	CONTRATACION DE PERSONAL PARA EL CENTRO CONTROL Y CONFIANZA Y CAMARAS DE VIGILANCIA (C4) OCTUBRE-DICIEMBRE 2024	0.00	0.00	0.00	0.00	1,749.71	0.00	0.00	160,773.87	1,749.71	0.00	0.00	160,773.87	162,523.58	162,523.58	0.00
01-01-FA023-1322-020100	DIGNIFICACION AL SALARIO DE LA POLICIA MUNICIPAL (OCTUBRE-DICIEMBRE 2024)	0.00	0.00	0.00	0.00	0.00	0.00	0.00	206,188.27	0.00	0.00	0.00	206,188.27	206,188.27	206,188.27	0.00
01-02-F2401-1322-020100	DIGNIFICACION AL SALARIO DE LA POLICIA MUNICIPAL	0.00	0.00	0.00	0.00	0.00	0.00	0.00	586,313.29	0.00	0.00	0.00	586,313.29	586,313.29	586,313.29	0.00
02-04-FA021-1322-020100	SUBCONTRATACION DE SERVICIOS CON TERCEROS (PERSONAL DE COMSEP OCTUBRE-DICIEMBRE 2024)	0.00	0.00	0.00	0.00	0.00	0.00	0.00	23,537.04	0.00	0.00	0.00	23,537.04	23,537.04	23,537.04	0.00
03-06-F2403-1322-020100	SUELDOS AL PERSONAL DEL COMSEP	0.00	0.00	0.00	0.00	0.00	0.00	0.00	70,817.57	0.00	0.00	0.00	70,817.57	70,817.57	70,817.57	0.00
04-14-F2405-1322-020100	SUELDOS AL PERSONAL DE PREVENCION DEL DELITO	0.00	0.00	0.00	0.00	0.00	0.00	0.00	15,258.97	0.00	0.00	0.00	15,258.97	15,258.97	15,258.97	0.00
05-09-FA019-1322-020100	CONTRATACION DEL COORDINADOR Y AUXILIAR DE PREVENCION AL DELITO (OCTUBRE-DICIEMBRE 2024)	0.00	0.00	0.00	0.00	0.00	0.00	0.00	9,813.66	0.00	0.00	0.00	9,813.66	9,813.66	9,813.66	0.00
06-22-F2404-1322-020100	SUELDOS AL PERSONAL DEL C4	0.00	0.00	0.00	0.00	0.00	0.00	0.00	81,261.69	0.00	0.00	0.00	81,261.69	81,261.69	81,261.69	0.00
07-14-FA020-1322-020100	CONTRATACION DE PERSONAL PARA EL CENTRO CONTROL Y CONFIANZA Y CAMARAS DE VIGILANCIA (C4) OCTUBRE-DICIEMBRE 2024	0.00	0.00	0.00	0.00	0.00	0.00	0.00	27,087.23	0.00	0.00	0.00	27,087.23	27,087.23	27,087.23	0.00
03-06-FA022-2611-020100	ADQUISICION DE COMBUSTIBLE Y MANTENIMIENTO DE LAS UNIDADES DE SEGURIDAD PUBLICA DE HUEHUETAN (OCTUBRE-DICIEMBRE 2024)	0.00	0.00	0.00	0.00	139.03	0.00	0.00	193,531.44	139.03	0.00	0.00	193,531.44	193,670.47	193,670.47	0.00
01-02-F2421-2711-020100	FAFM 2024.- F2421.- EQUIPAMIENTO DE ADQUISICION DE UNIFORMES A LOS ELEMENTOS DE SEGURIDAD PUBLICA MUNICIPAL	0.00	0.00	0.00	0.00	0.00	0.00	0.00	473,506.20	0.00	0.00	0.00	473,506.20	473,506.20	473,506.20	0.00
03-06-FA022-2961-020100	ADQUISICION DE COMBUSTIBLE Y MANTENIMIENTO DE LAS UNIDADES DE SEGURIDAD PUBLICA DE HUEHUETAN (OCTUBRE-DICIEMBRE 2024)	0.00	0.00	0.00	0.00	0.00	0.00	0.00	46,206.51	0.00	0.00	0.00	46,206.51	46,206.51	46,206.51	0.00
03-06-F2417-3451-020100	FAFM 2024.- F2417.- SEGURO VEHICULAR DE LAS UNIDADES DE SEGURIDAD PUBLICA	0.00	0.00	0.00	0.00	0.00	0.00	0.00	87,003.63	0.00	0.00	0.00	87,003.63	87,003.63	87,003.63	0.00
01-01-FA023-3961-020100	DIGNIFICACION AL SALARIO DE LA POLICIA MUNICIPAL (OCTUBRE-DICIEMBRE 2024)	0.00	0.00	0.00	0.00	0.00	0.00	0.00	30,598.34	0.00	0.00	0.00	30,598.34	30,598.34	30,598.34	0.00
01-02-F2401-3961-020100	DIGNIFICACION AL SALARIO DE LA POLICIA MUNICIPAL	0.00	0.00	0.00	0.00	0.00	0.00	0.00	94,919.26	0.00	0.00	0.00	94,919.26	94,919.26	94,919.26	0.00
02-04-FA021-3961-020100	SUBCONTRATACION DE SERVICIOS CON TERCEROS (PERSONAL DE COMSEP OCTUBRE-DICIEMBRE 2024)	0.00	0.00	0.00	0.00	0.00	0.00	0.00	3,807.74	0.00	0.00	0.00	3,807.74	3,807.74	3,807.74	0.00
03-06-F2403-3961-020100	SUELDOS AL PERSONAL DEL COMSEP	0.00	0.00	0.00	0.00	0.00	0.00	0.00	10,300.14	0.00	0.00	0.00	10,300.14	10,300.14	10,300.14	0.00
04-14-F2405-3961-020100	SUELDOS AL PERSONAL DE PREVENCION DEL DELITO	0.00	0.00	0.00	0.00	0.00	0.00	0.00	2,507.93	0.00	0.00	0.00	2,507.93	2,507.93	2,507.93	0.00
05-09-FA019-3961-020100	CONTRATACION DEL COORDINADOR Y AUXILIAR DE PREVENCION AL DELITO (OCTUBRE-DICIEMBRE 2024)	0.00	0.00	0.00	0.00	0.00	0.00	0.00	1,456.35	0.00	0.00	0.00	1,456.35	1,456.35	1,456.35	0.00
06-22-F2404-3961-020100	SUELDOS AL PERSONAL DEL C4	0.00	0.00	0.00	0.00	0.00	0.00	0.00	12,059.22	0.00	0.00	0.00	12,059.22	12,059.22	12,059.22	0.00
07-14-FA020-3961-020100	CONTRATACION DE PERSONAL PARA EL CENTRO CONTROL Y CONFIANZA Y CAMARAS DE VIGILANCIA (C4) OCTUBRE-DICIEMBRE 2024	0.00	0.00	0.00	0.00	37.09	0.00	0.00	3,982.65	37.09	0.00	0.00	3,982.65	4,019.74	4,019.74	0.00
		0.00	0.00	0.00	0.00	0.00	0.00	0.00	617,344.56	0.00	0.00	0.00	617,344.56	617,344.56	617,344.56	0.00

LOC.: 0002 - VARIAS LOCALIDADES

H. AYUNTAMIENTO MUNICIPAL CONSTITUCIONAL DE HUEHUETAN, CHIS 2024-2027
TESORERO MUNICIPAL

H. AYUNTAMIENTO MUNICIPAL CONSTITUCIONAL DE HUEHUETAN, CHIS 2024-2027
PRESIDENTE MUNICIPAL

H. AYUNTAMIENTO MUNICIPAL CONSTITUCIONAL DE HUEHUETAN, CHIS. 2024-2027
DIRECTOR DE FINANZAS PÚBLICAS

000123

ESTADO PRESUPUESTAL DE EGRESOS

HUEHUETAN

ESTADO PRESUPUESTAL DE EGRESOS DEL PERIODO: Del 01/01/2024 al 31/12/2024

Clave Presupuestal SubPrograma-Proyecto-Obra-Partida-Area	Concepto	EROGADO												SALDOS ACTUALES		
		MOVIMIENTOS DEL PERIODO ANTERIOR				MOVIMIENTOS DEL PERIODO ACTUAL				MOVIMIENTOS ACUMULADOS						
		Comprometido	Devengado	Ejercido	Pagado	Comprometido	Devengado	Ejercido	Pagado	Comprometido	Devengado	Ejercido	Pagado	Presup. Modif.	Erogado	Saldo Disponible
03-06-F2408-2611-020100	FAFM 2024.- F2408.- ADQUISICION DE COMBUSTIBLE Y MANTENIMIENTO DE LAS UNIDADES DE SEGURIDAD PUBLICA MUNICIPAL	0.00	0.00	0.00	0.00	0.00	0.00	0.00	440,123.02	0.00	0.00	0.00	440,123.02	440,123.02	440,123.02	0.00
03-06-F2408-2961-020100	FAFM 2024.- F2908.- ADQUISICION DE COMBUSTIBLE Y MANTENIMIENTO DE LAS UNIDADES DE SEGURIDAD PUBLICA MUNICIPAL	0.00	0.00	0.00	0.00	0.00	0.00	0.00	177,221.54	0.00	0.00	0.00	177,221.54	177,221.54	177,221.54	0.00
		0.00	0.00	0.00	0.00	0.00	0.00	0.00	1,554,354.51	0.00	0.00	0.00	1,554,354.51	1,554,354.51	1,554,354.51	0.00
PROG. : R5 PROTECCIÓN Y PRESERVACIÓN ECOLÓGICA		0.00	0.00	0.00	0.00	0.00	0.00	0.00	1,554,354.51	0.00	0.00	0.00	1,554,354.51	1,554,354.51	1,554,354.51	0.00
FIN.: 2 DESARROLLO SOCIAL		0.00	0.00	0.00	0.00	0.00	0.00	0.00	1,554,354.51	0.00	0.00	0.00	1,554,354.51	1,554,354.51	1,554,354.51	0.00
FUN.: 1 PROTECCION AMBIENTAL		0.00	0.00	0.00	0.00	0.00	0.00	0.00	1,554,354.51	0.00	0.00	0.00	1,554,354.51	1,554,354.51	1,554,354.51	0.00
SFUN.: 1 ORDENACIÓN DE DESECHOS		0.00	0.00	0.00	0.00	0.00	0.00	0.00	1,554,354.51	0.00	0.00	0.00	1,554,354.51	1,554,354.51	1,554,354.51	0.00
LOC.: 0001 - CABECERA MUNICIPAL		0.00	0.00	0.00	0.00	0.00	0.00	0.00	1,554,354.51	0.00	0.00	0.00	1,554,354.51	1,554,354.51	1,554,354.51	0.00
10-00-FA025-1221-021400	SUELDO DEL PERSONAL DE GERENCIA DE CUENCAS (OCTUBRE-DICIEMBRE)	0.00	0.00	0.00	0.00	0.00	0.00	0.00	1,384,444.63	0.00	0.00	0.00	1,384,444.63	1,384,444.63	1,384,444.63	0.00
10-00-FA025-1322-021400	SUELDO DEL PERSONAL DE GERENCIA DE CUENCAS (OCTUBRE-DICIEMBRE)	0.00	0.00	0.00	0.00	0.00	0.00	0.00	47,537.88	0.00	0.00	0.00	47,537.88	47,537.88	47,537.88	0.00
07-02-FA001-3251-010000	RENTA DE TRANSPORTE PARA RECOLECCION DE BASURA EN LA CABECERA MUNICIPAL DE HUEHUETAN CHIAPAS EN UN PERIODO DE 3 MESES (OCTUBRE,NOVIEMBREY DICIEMBRE)	0.00	0.00	0.00	0.00	0.00	0.00	0.00	7,922.98	0.00	0.00	0.00	7,922.98	7,922.98	7,922.98	0.00
07-02-F2413-3361-020200	FAFM 2024.- F2413.- ACCESO Y USO DE DISPOSICION DE RESIDUO SOLIDOS EN EL MUNICIPIO DE HUEHUETAN	0.00	0.00	0.00	0.00	0.00	0.00	0.00	394,400.00	0.00	0.00	0.00	394,400.00	394,400.00	394,400.00	0.00
10-06-FA025-3361-021400	SUELDO DEL PERSONAL DE GERENCIA DE CUENCAS (OCTUBRE-DICIEMBRE)	0.00	0.00	0.00	0.00	0.00	0.00	0.00	933,498.00	0.00	0.00	0.00	933,498.00	933,498.00	933,498.00	0.00
		0.00	0.00	0.00	0.00	0.00	0.00	0.00	1,175.77	0.00	0.00	0.00	1,175.77	1,175.77	1,175.77	0.00
LOC.: 0002 - VARIAS LOCALIDADES		0.00	0.00	0.00	0.00	0.00	0.00	0.00	159,909.88	0.00	0.00	0.00	159,909.88	159,909.88	159,909.88	0.00
10-00-F2402-1221-020200	SUELDOS AL PERSONAL DE CUENCAS	0.00	0.00	0.00	0.00	0.00	0.00	0.00	142,613.64	0.00	0.00	0.00	142,613.64	142,613.64	142,613.64	0.00
10-00-F2402-1322-020200	SUELDOS AL PERSONAL DE CUENCAS	0.00	0.00	0.00	0.00	0.00	0.00	0.00	23,768.94	0.00	0.00	0.00	23,768.94	23,768.94	23,768.94	0.00
10-00-F2402-3961-020200	SUELDOS AL PERSONAL DE CUENCAS	0.00	0.00	0.00	0.00	0.00	0.00	0.00	3,527.30	0.00	0.00	0.00	3,527.30	3,527.30	3,527.30	0.00
		0.00	0.00	0.00	0.00	5,249.87	0.00	0.00	2,202,243.28	5,249.87	0.00	0.00	2,202,243.28	2,208,493.15	2,208,493.15	0.00
PROG. : R9 IDENTIFICACIÓN Y REDUCCIÓN DE RIESGOS DE DESASTRES		0.00	0.00	0.00	0.00	5,249.87	0.00	0.00	2,202,243.28	5,249.87	0.00	0.00	2,202,243.28	2,208,493.15	2,208,493.15	0.00
FIN.: 1 GOBIERNO		0.00	0.00	0.00	0.00	5,249.87	0.00	0.00	2,202,243.28	5,249.87	0.00	0.00	2,202,243.28	2,208,493.15	2,208,493.15	0.00
FUN.: 7 ASUNTOS DE ORDEN PUBLICO Y DE SEGURIDAD INTERIOR		0.00	0.00	0.00	0.00	5,249.87	0.00	0.00	2,202,243.28	5,249.87	0.00	0.00	2,202,243.28	2,208,493.15	2,208,493.15	0.00
SFUN.: 2 PROTECCIÓN CIVIL		0.00	0.00	0.00	0.00	5,249.87	0.00	0.00	458,932.81	5,249.87	0.00	0.00	458,932.81	463,182.68	463,182.68	0.00
LOC.: 0001 - CABECERA MUNICIPAL		0.00	0.00	0.00	0.00	0.00	0.00	0.00	30,116.00	0.00	0.00	0.00	30,116.00	30,116.00	30,116.00	0.00
02-03-FA009-2541-020100	MATERIALES DE CURACION Y MEDICAMENTOS PARA EL AREA DE PROTECCION CIVIL DEL MUNICIPIO DE HUEHUETAN CHIAPAS	0.00	0.00	0.00	0.00	0.00	0.00	0.00	143,750.13	0.00	0.00	0.00	143,750.13	150,000.00	150,000.00	0.00
02-05-FA009-2611-020100	COMBUSTIBLE PARA VEHICULOS DE PROTECCION CIVIL (OCTUBRE-DICIEMBRE 2024)	0.00	0.00	0.00	0.00	5,249.87	0.00	0.00	143,750.13	5,249.87	0.00	0.00	143,750.13	150,000.00	150,000.00	0.00

H. AYUNTAMIENTO MUNICIPAL CONSTITUCIONAL DE HUEHUETAN, CHIS 2024-2027 TESORERO MUNICIPAL

H. AYUNTAMIENTO MUNICIPAL CONSTITUCIONAL DE HUEHUETAN, CHIS 2024-2027 PRESIDENTE MUNICIPAL

H. AYUNTAMIENTO MUNICIPAL CONSTITUCIONAL DE HUEHUETAN, CHIS.

0001 24

ESTADO PRESUPUESTAL DE EGRESOS

HUEHUETAN

ESTADO PRESUPUESTAL DE EGRESOS DEL PERIODO: Del 01/01/2024 al 31/12/2024

Clave Presupuestal SubPrograma-Proyecto- Obra-Partida-Area	Concepto	EROGADO												SALDOS ACTUALES		
		MOVIMIENTOS DEL PERIODO ANTERIOR				MOVIMIENTOS DEL PERIODO ACTUAL				MOVIMIENTOS ACUMULADOS						
		Comprometido	Devengado	Ejercido	Pagado	Comprometido	Devengado	Ejercido	Pagado	Comprometido	Devengado	Ejercido	Pagado	Presup. Modif.	Erogado	Saldo Disponible
02-03-FA006-2721-020100	MATERIALES DIVERSOS PARA ELEMENTOS DEL AREA DE PROTECCION CIVIL DEL MUNICIPIO DE HUEHUETAN, CHIAPAS	0.00	0.00	0.00	0.00	0.00	0.00	0.00	94,190.84	0.00	0.00	0.00	94,190.84	94,190.84	94,190.84	0.00
02-03-FA012-2961-020100	REPARACION Y MANTENIMIENTO DE EQUIPO DE TRANSPORTE PROTECCION CIVIL (OCTUBRE-DICIEMBRE)	0.00	0.00	0.00	0.00	0.00	0.00	0.00	67,603.64	0.00	0.00	0.00	67,603.64	67,603.64	67,603.64	0.00
02-03-FA013-5671-020100	ADQUISICION DE PERTIGA, ESCALERAS Y PODADORAS PARA ELEMENTOS DEL AREA DE PROTECCION CIVIL	0.00	0.00	0.00	0.00	0.00	0.00	0.00	121,272.20	0.00	0.00	0.00	121,272.20	121,272.20	121,272.20	0.00
LOC.: 0002 - VARIAS LOCALIDADES		0.00	0.00	0.00	0.00	0.00	0.00	0.00	1,573,176.86	0.00	0.00	0.00	1,573,176.86	1,573,176.86	1,573,176.86	0.00
02-02-F2412-6121-010900	FAFM 2024.- F2412.- DESASOLVE Y CONFORMACION DE BORDO EN RIO HUEHUETAN EN VARIAS LOCALIDADES	0.00	0.00	0.00	0.00	0.00	0.00	0.00	1,023,069.60	0.00	0.00	0.00	1,023,069.60	1,023,069.60	1,023,069.60	0.00
02-02-F2428-6121-010900	FAFM 2024 .- F2428.- DESAZOLVE Y CONFORMACION DE BORDO EN RIO HUEHUETAN EN VARIAS LOCALIDADES	0.00	0.00	0.00	0.00	0.00	0.00	0.00	550,107.26	0.00	0.00	0.00	550,107.26	550,107.26	550,107.26	0.00
LOC.: 0029 - EJIDO PLAN DE IGUALA		0.00	0.00	0.00	0.00	0.00	0.00	0.00	172,133.61	0.00	0.00	0.00	172,133.61	172,133.61	172,133.61	0.00
02-02-FA007-6121-010900	DESAZOLVE Y CONFORMACION EN EL MARGEN DEL BORDO DE RIO DEL EJIDO PLAN DE IGUALA, MUNICIPIO DE HUEHUETAN, CHIAPAS	0.00	0.00	0.00	0.00	0.00	0.00	0.00	172,133.61	0.00	0.00	0.00	172,133.61	172,133.61	172,133.61	0.00
PROG. : SB ESTÍMULOS A LA EDUCACIÓN PÚBLICA		0.00	0.00	0.00	0.00	0.00	0.00	0.00	263,535.20	0.00	0.00	0.00	263,535.20	263,535.20	263,535.20	0.00
FIN.: 2 DESARROLLO SOCIAL		0.00	0.00	0.00	0.00	0.00	0.00	0.00	263,535.20	0.00	0.00	0.00	263,535.20	263,535.20	263,535.20	0.00
FUN.: 5 EDUCACION		0.00	0.00	0.00	0.00	0.00	0.00	0.00	263,535.20	0.00	0.00	0.00	263,535.20	263,535.20	263,535.20	0.00
SFUN.: 6 OTROS SERVICIOS EDUCATIVOS Y ACTIVIDADES INHERENTES		0.00	0.00	0.00	0.00	0.00	0.00	0.00	263,535.20	0.00	0.00	0.00	263,535.20	263,535.20	263,535.20	0.00
LOC.: 0001 - CABECERA MUNICIPAL		0.00	0.00	0.00	0.00	0.00	0.00	0.00	263,535.20	0.00	0.00	0.00	263,535.20	263,535.20	263,535.20	0.00
01-09-F2415-2211-010200	FAFM 2024.- F2415.- DESAYUNOS ESCOLARES	0.00	0.00	0.00	0.00	0.00	0.00	0.00	263,535.20	0.00	0.00	0.00	263,535.20	263,535.20	263,535.20	0.00
PROG. : SU FOMENTO AL DESARROLLO URBANO Y REGIONAL		0.00	0.00	0.00	0.00	0.00	0.00	0.00	853,036.16	0.00	0.00	0.00	853,036.16	853,036.16	853,036.16	0.00
FIN.: 2 DESARROLLO SOCIAL		0.00	0.00	0.00	0.00	0.00	0.00	0.00	853,036.16	0.00	0.00	0.00	853,036.16	853,036.16	853,036.16	0.00
FUN.: 2 VIVIENDA Y SERVICIOS A LA COMUNIDAD		0.00	0.00	0.00	0.00	0.00	0.00	0.00	853,036.16	0.00	0.00	0.00	853,036.16	853,036.16	853,036.16	0.00
SFUN.: 7 DESARROLLO REGIONAL		0.00	0.00	0.00	0.00	0.00	0.00	0.00	853,036.16	0.00	0.00	0.00	853,036.16	853,036.16	853,036.16	0.00
LOC.: 0002 - VARIAS LOCALIDADES		0.00	0.00	0.00	0.00	0.00	0.00	0.00	256,460.64	0.00	0.00	0.00	256,460.64	256,460.64	256,460.64	0.00
05-03-F2428-2211-020100	FAFM 2024.- F2428.- HUEHUETAN SEGURO	0.00	0.00	0.00	0.00	0.00	0.00	0.00	173,647.36	0.00	0.00	0.00	173,647.36	173,647.36	173,647.36	0.00
05-03-F2428-2711-020100	FAFM 2024.- F2428.- HUEHUETAN SEGURO	0.00	0.00	0.00	0.00	0.00	0.00	0.00	422,908.16	0.00	0.00	0.00	422,908.16	422,908.16	422,908.16	0.00
05-03-F2428-2951-020100	FAFM 2024.- F2428.- HUEHUETAN SEGURO	0.00	0.00	0.00	0.00	0.00	0.00	0.00	0.00	0.00	0.00	0.00	0.00	0.00	0.00	0.00
PROG. : TF FOMENTO A LA PRODUCCIÓN Y PRODUCTIVIDAD		0.00	0.00	0.00	0.00	0.00	0.00	0.00	1,200,000.00	0.00	0.00	0.00	1,200,000.00	1,200,000.00	1,200,000.00	0.00
FIN.: 3 DESARROLLO ECONÓMICO		0.00	0.00	0.00	0.00	0.00	0.00	0.00	1,200,000.00	0.00	0.00	0.00	1,200,000.00	1,200,000.00	1,200,000.00	0.00

H. AYUNTAMIENTO MUNICIPAL
CONSTITUCIONAL DE HUEHUETAN, CHIS
2024-2027
TESORERO MUNICIPAL

H. AYUNTAMIENTO MUNICIPAL
CONSTITUCIONAL DE HUEHUETAN, CHIS
2024-2027
PRESIDENTE MUNICIPAL

H. AYUNTAMIENTO MUNICIPAL
CONSTITUCIONAL DE HUEHUETAN,CHIS.
2024 - 2027
DIRECTOR DE
OBRAS PUBLICAS

000125

ESTADO PRESUPUESTAL DE EGRESOS

HUEHUETAN

ESTADO PRESUPUESTAL DE EGRESOS DEL PERIODO: Del 01/01/2024 al 31/12/2024

Clave Presupuestal SubPrograma-Proyecto-Obra-Partida-Area	Concepto	EROGADO												SALDOS ACTUALES		
		MOVIMIENTOS DEL PERIODO ANTERIOR				MOVIMIENTOS DEL PERIODO ACTUAL				MOVIMIENTOS ACUMULADOS						
		Comprometido	Devengado	Ejercido	Pagado	Comprometido	Devengado	Ejercido	Pagado	Comprometido	Devengado	Ejercido	Pagado	Presup. Modif.	Erogado	Saldo Disponible
FUN.: 2 AGROPECUARIA, SILVICULTURA, PESCA Y CAZA		0.00	0.00	0.00	0.00	0.00	0.00	0.00	1,200,000.00	0.00	0.00	0.00	1,200,000.00	1,200,000.00	1,200,000.00	0.00
SFUN.: 4 AGROINDUSTRIAL		0.00	0.00	0.00	0.00	0.00	0.00	0.00	1,200,000.00	0.00	0.00	0.00	1,200,000.00	1,200,000.00	1,200,000.00	0.00
LOC.: 0002 - VARIAS LOCALIDADES		0.00	0.00	0.00	0.00	0.00	0.00	0.00	1,200,000.00	0.00	0.00	0.00	1,200,000.00	1,200,000.00	1,200,000.00	0.00
04-00-F2427-6321-021200	FAFM 2024.- F2427.- ADQUISICION DE 1500 BULTOS DE UREA DE 50 KG	0.00	0.00	0.00	0.00	0.00	0.00	0.00	1,200,000.00	0.00	0.00	0.00	1,200,000.00	1,200,000.00	1,200,000.00	0.00
PROG. : U8 DEFINICIÓN Y CONDUCCIÓN DE LA PLANEACIÓN PARA EL DESARROLLO REGIONAL		0.00	0.00	0.00	0.00	0.00	0.00	0.00	1,977,557.41	0.00	0.00	0.00	1,977,557.41	1,977,557.41	1,977,557.41	0.00
FIN.: 2 DESARROLLO SOCIAL		0.00	0.00	0.00	0.00	0.00	0.00	0.00	1,977,557.41	0.00	0.00	0.00	1,977,557.41	1,977,557.41	1,977,557.41	0.00
FUN.: 2 VIVIENDA Y SERVICIOS A LA COMUNIDAD		0.00	0.00	0.00	0.00	0.00	0.00	0.00	1,977,557.41	0.00	0.00	0.00	1,977,557.41	1,977,557.41	1,977,557.41	0.00
SFUN.: 7 DESARROLLO REGIONAL		0.00	0.00	0.00	0.00	0.00	0.00	0.00	1,977,557.41	0.00	0.00	0.00	1,977,557.41	1,977,557.41	1,977,557.41	0.00
LOC.: 0001 - CABECERA MUNICIPAL		0.00	0.00	0.00	0.00	0.00	0.00	0.00	1,068,051.60	0.00	0.00	0.00	1,068,051.60	1,068,051.60	1,068,051.60	0.00
01-00-F2405-1221-010900	FAFM 2024.- SUELDOS DEL RAMO 33	0.00	0.00	0.00	0.00	0.00	0.00	0.00	582,928.70	0.00	0.00	0.00	582,928.70	582,928.70	582,928.70	0.00
01-00-FA025-1221-010900	SUELDOS DEL PERSONAL DEL PROGRAMA DE EVALUACION Y SEGUIMIENTO DEL RAMO 33 (OCTUBRE-DICIEMBRE)	0.00	0.00	0.00	0.00	0.00	0.00	0.00	176,701.80	0.00	0.00	0.00	176,701.80	176,701.80	176,701.80	0.00
01-00-F2406-1322-010900	FAFM 2024.- SUELDOS DEL RAMO 33	0.00	0.00	0.00	0.00	0.00	0.00	0.00	98,821.45	0.00	0.00	0.00	98,821.45	98,821.45	98,821.45	0.00
01-00-FA026-1322-010900	SUELDOS DEL PERSONAL DEL PROGRAMA DE EVALUACION Y SEGUIMIENTO DEL RAMO 33 (OCTUBRE-DICIEMBRE)	0.00	0.00	0.00	0.00	0.00	0.00	0.00	28,388.76	0.00	0.00	0.00	28,388.76	28,388.76	28,388.76	0.00
01-00-F2408-3981-010900	FAFM 2024.- SUELDOS DEL RAMO 33	0.00	0.00	0.00	0.00	0.00	0.00	0.00	14,665.10	0.00	0.00	0.00	14,665.10	14,665.10	14,665.10	0.00
01-00-FA026-3981-010900	SUELDOS DEL PERSONAL DEL PROGRAMA DE EVALUACION Y SEGUIMIENTO DEL RAMO 33 (OCTUBRE-DICIEMBRE)															
PROG. : U8 CAMINOS RURALES Y PUENTES		0.00	0.00	0.00	0.00	0.00	0.00	0.00	7,501,156.51	0.00	0.00	0.00	7,501,156.51	7,501,156.51	7,501,156.51	0.00
FIN.: 3 DESARROLLO ECONÓMICO		0.00	0.00	0.00	0.00	0.00	0.00	0.00	7,501,156.51	0.00	0.00	0.00	7,501,156.51	7,501,156.51	7,501,156.51	0.00
FUN.: 5 TRANSPORTE		0.00	0.00	0.00	0.00	0.00	0.00	0.00	7,501,156.51	0.00	0.00	0.00	7,501,156.51	7,501,156.51	7,501,156.51	0.00
SFUN.: 1 TRANSPORTE POR CARRETERA		0.00	0.00	0.00	0.00	0.00	0.00	0.00	2,084,795.28	0.00	0.00	0.00	2,084,795.28	2,084,795.28	2,084,795.28	0.00
LOC.: 0002 - VARIAS LOCALIDADES		0.00	0.00	0.00	0.00	0.00	0.00	0.00	0.00	0.00	0.00	0.00	0.00	0.00	0.00	0.00
05-00-F2410-6153-010900	FAFM 2024.- F2410.- MANTENIMIENTO Y CONSERVACION DE CAMINOS RURALES EN VARIAS LOCALIDADES DEL MUNICIPIO DE HUEHUETAN	0.00	0.00	0.00	0.00	0.00	0.00	0.00	2,084,795.28	0.00	0.00	0.00	2,084,795.28	2,084,795.28	2,084,795.28	0.00
05-00-F2424-6153-010900	FAFM 2024.- F2424.- MANTENIMIENTO Y CONSERVACION DE CAMINOS RURALES EN VARIAS LOCALIDADES DEL MUNICIPIO DE HUEHUETAN	0.00	0.00	0.00	0.00	0.00	0.00	0.00	1,356,089.76	0.00	0.00	0.00	1,356,089.76	1,356,089.76	1,356,089.76	0.00
LOC.: 0028 - CANTON CUYAMAPA		0.00	0.00	0.00	0.00	0.00	0.00	0.00	1,356,089.76	0.00	0.00	0.00	1,356,089.76	1,356,089.76	1,356,089.76	0.00
05-00-F2431-6153-010900	FAFM 2024.- F2431.-REHABILITACION DE BORDO EN EL RIO CUYAMAPA SOBRE CAMINO SACA COSECHA, DEL TRAMO 0+000 AL 0+892															

H. AYUNTAMIENTO MUNICIPAL
CONSTITUCIONAL DE HUEHUETAN, CHIS
2024-2027
TESORERO MUNICIPAL

H. AYUNTAMIENTO MUNICIPAL
CONSTITUCIONAL DE HUEHUETAN, CHIS
2024-2027
PRESIDENTE MUNICIPAL

H. AYUNTAMIENTO MUNICIPAL
CONSTITUCIONAL DE HUEHUETAN, CHIS.
2024 - 2027
DIRECTOR DE
OBRAS PUBLICAS

000126

ESTADO PRESUPUESTAL DE EGRESOS

HUEHUETAN

ESTADO PRESUPUESTAL DE EGRESOS DEL PERIODO: Del 01/01/2024 al 31/12/2024

Clave Presupuestal SubPrograma-Proyecto- Obra-Partida-Area	Concepto	EROGADO												SALDOS ACTUALES		
		MOVIMIENTOS DEL PERIODO ANTERIOR				MOVIMIENTOS DEL PERIODO ACTUAL				MOVIMIENTOS ACUMULADOS						
		Comprometido	Devengado	Ejercido	Pagado	Comprometido	Devengado	Ejercido	Pagado	Comprometido	Devengado	Ejercido	Pagado	Presup. Modif.	Erogado	Saldo Disponible
LOC.: 0039 - EJIDO CHAMULAPA		0.00	0.00	0.00	0.00	0.00	0.00	0.00	994,583.72	0.00	0.00	0.00	994,583.72	994,583.72	994,583.72	0.00
06-00-F2422-6153-010900	FAFM 2025.- F2422.- REHABILITACION DE CAMINOS SACA COSECHAS EN EL CANTON CHAMULAPA	0.00	0.00	0.00	0.00	0.00	0.00	0.00	994,583.72	0.00	0.00	0.00	994,583.72	994,583.72	994,583.72	0.00
LOC.: 0053 - EJIDO FLOR DE UN DIA		0.00	0.00	0.00	0.00	0.00	0.00	0.00	936,748.48	0.00	0.00	0.00	936,748.48	936,748.48	936,748.48	0.00
06-00-F2423-6153-010900	FAFM 2024.- F2423.- REHABILITACION DE CAMINO SACA COSECHAS EN EL EJIDO DE FLOR DE UN DIA	0.00	0.00	0.00	0.00	0.00	0.00	0.00	936,748.48	0.00	0.00	0.00	936,748.48	936,748.48	936,748.48	0.00
LOC.: 0085 - CANTON LA LIBERTAD		0.00	0.00	0.00	0.00	0.00	0.00	0.00	2,128,939.27	0.00	0.00	0.00	2,128,939.27	2,128,939.27	2,128,939.27	0.00
06-00-FA004-6153-010900	MANTENIMIENTO DE CAMINO SACA COSECHA TRAMO (E.C. CHAMULAPITA - CHAMULAPITA) - CANTON LA LIBERTAD - CANTON LA FLORIDA.	0.00	0.00	0.00	0.00	0.00	0.00	0.00	1,740,673.26	0.00	0.00	0.00	1,740,673.26	1,740,673.26	1,740,673.26	0.00
06-00-FA024-6153-010900	MANTENIMIENTO DE CAMINO RURAL TRAMO LA LIBERTAD A CHAMULAPITA DEL KM 0+000 AL KM 0+650	0.00	0.00	0.00	0.00	0.00	0.00	0.00	388,266.01	0.00	0.00	0.00	388,266.01	388,266.01	388,266.01	0.00
PROG. : UR URBANIZACIÓN		0.00	0.00	0.00	0.00	0.00	0.00	0.00	1,406,151.56	0.00	0.00	0.00	1,406,151.56	1,406,151.56	1,406,151.56	0.00
FIN.: 2 DESARROLLO SOCIAL		0.00	0.00	0.00	0.00	0.00	0.00	0.00	1,406,151.56	0.00	0.00	0.00	1,406,151.56	1,406,151.56	1,406,151.56	0.00
FUN.: 2 VIVIENDA Y SERVICIOS A LA COMUNIDAD		0.00	0.00	0.00	0.00	0.00	0.00	0.00	1,406,151.56	0.00	0.00	0.00	1,406,151.56	1,406,151.56	1,406,151.56	0.00
SFUN.: 4 ALUMBRADO PÚBLICO		0.00	0.00	0.00	0.00	0.00	0.00	0.00	1,406,151.56	0.00	0.00	0.00	1,406,151.56	1,406,151.56	1,406,151.56	0.00
LOC.: 0001 - CABECERA MUNICIPAL		0.00	0.00	0.00	0.00	0.00	0.00	0.00	446,141.61	0.00	0.00	0.00	446,141.61	446,141.61	446,141.61	0.00
04-03-FA015-6021-020700	ADQUISICION DE EQUIPO COMPLEMENTARIO PARA EL AREA DE ALUMBRADO PUBLICO	0.00	0.00	0.00	0.00	0.00	0.00	0.00	126,991.00	0.00	0.00	0.00	126,991.00	126,991.00	126,991.00	0.00
04-05-FA014-6143-020700	MANTENIMIENTO DE ALUMBRADO PUBLICO	0.00	0.00	0.00	0.00	0.00	0.00	0.00	319,150.61	0.00	0.00	0.00	319,150.61	319,150.61	319,150.61	0.00
LOC.: 0002 - VARIAS LOCALIDADES		0.00	0.00	0.00	0.00	0.00	0.00	0.00	960,009.95	0.00	0.00	0.00	960,009.95	960,009.95	960,009.95	0.00
04-04-F2414-2021-020700	FAFM 2024.- F2414.- ADQUISICION DE MATERIAL PARA LA REHABILITACION DEL ALUMBRADO PUBLICO EN DIVERSAS LOCALIDADES	0.00	0.00	0.00	0.00	0.00	0.00	0.00	960,009.95	0.00	0.00	0.00	960,009.95	960,009.95	960,009.95	0.00
FF.: FE FORTAMUNDF PRODUCTOS FINANCIEROS AÑO EN CURSO		0.00	0.00	0.00	0.00	0.00	0.00	0.00	0.00	0.00	0.00	0.00	0.00	8,787.63	0.00	8,787.63
PROG. : 01 SERVICIOS ADMINISTRATIVOS		0.00	0.00	0.00	0.00	0.00	0.00	0.00	0.00	0.00	0.00	0.00	0.00	8,787.63	0.00	8,787.63
FIN.: 4 OTRAS NO CLASIFICADAS EN FUNCIONES ANTERIORES		0.00	0.00	0.00	0.00	0.00	0.00	0.00	0.00	0.00	0.00	0.00	0.00	8,787.63	0.00	8,787.63
FUN.: 2 TRANSFERENCIAS, PARTICIPACIONES Y APORTACIONES ENTRE DIFERENTES NIVELES Y		0.00	0.00	0.00	0.00	0.00	0.00	0.00	0.00	0.00	0.00	0.00	0.00	8,787.63	0.00	8,787.63
SFUN.: 1 TRANSFERENCIAS ENTRE DIFERENTES NIVELES Y ORDENES DE GOBIERNO		0.00	0.00	0.00	0.00	0.00	0.00	0.00	0.00	0.00	0.00	0.00	0.00	8,787.63	0.00	8,787.63
LOC.: 0001 - CABECERA MUNICIPAL		0.00	0.00	0.00	0.00	0.00	0.00	0.00	0.00	0.00	0.00	0.00	0.00	8,787.63	0.00	8,787.63
10-00-00000-8322-011000	FONDO DE APORTACIONES PARA EL FORTALECIMIENTO DE LOS MUNICIPIOS. (FORTAMUNDF)	0.00	0.00	0.00	0.00	0.00	0.00	0.00	0.00	0.00	0.00	0.00	0.00	8,787.63	0.00	8,787.63

H. AYUNTAMIENTO MUNICIPAL
CONSTITUCIONAL DE HUEHUETAN, CHIS
2024-2027
TESORERO MUNICIPAL

H. AYUNTAMIENTO MUNICIPAL
CONSTITUCIONAL DE HUEHUETAN, CHIS
2024-2027
PRESIDENTE MUNICIPAL

H. AYUNTAMIENTO MUNICIPAL
CONSTITUCIONAL DE HUEHUETAN, CHIS.
2024 - 2027
DIRECTOR DE
OBRAS PUBLICAS

000127

ESTADO PRESUPUESTAL DE EGRESOS | EPE - BIS

HUEHUETAN ® | 29-ene.-25

ESTADO PRESUPUESTAL DE EGRESOS DEL PERIODO: Del 01/01/2024 al 31/12/2024 | Pág. 35 de 35

Clave Presupuestal SubPrograma-Proyecto-Obra-Partida-Area	Concepto	EROGADO												SALDOS ACTUALES		
		MOVIMIENTOS DEL PERIODO ANTERIOR				MOVIMIENTOS DEL PERIODO ACTUAL				MOVIMIENTOS ACUMULADOS						
		Comprometido	Devengado	Ejercido	Pagado	Comprometido	Devengado	Ejercido	Pagado	Comprometido	Devengado	Ejercido	Pagado	Presup. Modif.	Erogado	Saldo Disponible
		0.00	0.00	0.00	0.00	772,435.67	0.00	0.00	173,962,367.99	772,435.67	0.00	0.00	173,962,367.99	175,316,677.88	174,734,603.65	582,074.23

ELABORÓ

H. AYUNTAMIENTO MUNICIPAL
CONSTITUCIONAL DE HUEHUETAN, CHIS
2024-2027
TESORERO MUNICIPAL

PROF. VICTOR MANUEL RAMIREZ LOPEZ

TESORERO

REVISÓ

ING. OBED HARIA DE LEON

DIRECTOR DE OBRAS PUBLICAS

H. AYUNTAMIENTO MUNICIPAL
CONSTITUCIONAL DE HUEHUETÁN,CHIS.
2024 - 2027
DIRECTOR DE
OBRAS PUBLICAS

AUTORIZÓ

C. SIXTO LOPEZ PEREZ

H. AYUNTAMIENTO MUNICIPAL
CONSTITUCIONAL DE HUEHUETAN, CHIS
2024-2027
PRESIDENTE MUNICIPAL

000128

ESTADO PRESUPUESTAL DE RECURSOS AJENOS

HUEHUETAN

ESTADO PRESUPUESTAL DE RECURSOS AJENOS DEL PERIODO: Del 01/01/2024 al 31/12/2024

EPRA
29-ene.-25
Pág. 1 de 1

Clave Presupuestal SubPrograma-Proyecto-Obra-Partida-Area	Concepto	Pto. Autorizado	ACUM. PERIODO ANTERIOR		MOVIMIENTOS DEL PERIODO							SALDOS ACTUALES			AVANCES	
					Modificaciones		Transferencias		Ejercido							
			Presup. Modif.	Ejercido Anterior	Ampliación	Reducción	Aumento	Disminución	Comprometido	Devengado	Ejercido	Pagado	Presup. Modif.	Ejercido	Saldo Disponible	%Fis. %Fman.

FIN.:
FUN.:
SFUN.:
LOC.: -

ELABORÓ

H. AYUNTAMIENTO MUNICIPAL CONSTITUCIONAL DE HUEHUETAN, CHIS 2024-2027 TESORERO MUNICIPAL

PROF. VICTOR MANUEL RAMIREZ LOPEZ

TESORERO

REVISÓ

DIRECTOR DE OBRAS PUBLICAS

AUTORIZÓ

C. SIXTO LOPEZ PEREZ

PRESIDENTE

H. AYUNTAMIENTO MUNICIPAL CONSTITUCIONAL DE HUEHUETAN, CHIS 2024-2027 PRESIDENTE MUNICIPAL

000129

ESTADO PRESUPUESTAL DE RECURSOS AJENOS

HUEHUETAN

ESTADO PRESUPUESTAL DE RECURSOS AJENOS DEL PERIODO: Del 01/01/2024 al 31/12/2024

EPRA - BIS
29-ene.-25
Pág. 1 de 1

Clave Presupuestal SubPrograma-Proyecto-Obra-Partida-Area	Concepto	EROGADO										SALDOS ACTUALES		
		MOVIMIENTOS DEL PERIODO ANTERIOR				MOVIMIENTOS DEL PERIODO ACTUAL				MOVIMIENTOS ACUMULADOS						
		Comprometido	Devengado	Ejercido	Pagado	Comprometido	Devengado	Ejercido	Pagado	Comprometido	Devengado	Ejercido	Pagado	Presup. Modif.	Erogado	Saldo Disponible

FIN.:
FUN.:
SFUN.:
LOC.: -

ELABORÓ

H. AYUNTAMIENTO MUNICIPAL
CONSTITUCIONAL DE HUEHUETAN, CHIS
2024-2027
TESORERO MUNICIPAL

PROF. VICTOR MANUEL RAMIREZ LOPEZ

TESORERO

REVISÓ

H. AYUNTAMIENTO MUNICIPAL
CONSTITUCIONAL DE HUEHUETAN, CHIS.
2024 - 2027
DIRECTOR DE OBRAS PUBLICAS

AUTORIZÓ

G. GICTO LOPEZ PEREZ

PRESIDENTE

H. AYUNTAMIENTO MUNICIPAL
CONSTITUCIONAL DE HUEHUETAN, CHIS
2024-2027
PRESIDENTE MUNICIPAL

000130

HUEHUETAN

ESTADO DE INGRESOS Y EGRESOS

DEL : 01/01/2024 AL 31/12/2024

000131 EIE

Fecha: 29/01/2025

			Nota Relacionada
SALDO INICIAL			9,481,201.91
INGRESOS			
Ingresos de Gestión		7,393,132.64	
Impuestos		3,367,887.00	NEA-1
Contribuciones de Mejoras		72,900.00	NEA-1
Derechos		621,843.80	NEA-1
Aprovechamientos de Tipo Corriente		3,330,501.84	NEA-1
Participaciones, Aportaciones, Transferencias, Asignaciones, Subsidios y Otras Ayudas		158,186,096.83	
Participaciones		55,377,049.83	
Fondo General de Participaciones (FGP)		44,740,479.08	
Fondo de Fomento Municipal (FFM)		7,427,868.79	
Impuestos Especiales Sobre Productos y Servicios (IEPS)		237,885.97	
Impuestos Sobre Automóviles Nuevos (ISAN)		398,401.75	
Fondo de Fiscalización		517,479.84	
Participación del Impuesto a la Venta Final de Gasolinas		893,729.41	
Fondo de Compensación		1,161,204.99	
Aportaciones		102,809,047.00	
Fondo de Aportaciones para la Infraestructura Social Municipal y de las Demarcaciones Territoriales del Distrito Federal (FAISMUN)		69,392,035.00	
Fondo de Aportaciones para el Fortalecimiento de los Municipios y de las Demarcaciones Territoriales del Distrito Federal (FORTAMUNDF)		33,417,012.00	
Otros Ingresos y Beneficios		256,446.50	
Ingresos Financieros		256,446.50	
Productos Financieros (Ordinarios)		1,979.93	
Productos Financieros (FAISMUN)		245,678.94	
Productos Financieros (FORTAMUNDF)		8,787.63	
TOTAL INGRESOS	165,835,675.97		
RECTIFICACIONES DE INGRESOS		0.00	
TOTAL INGRESOS			165,835,675.97
EGRESOS			
Gasto Corriente		74,265,303.59	
Servicios Personales		35,778,932.60	NEA-3
Materiales y Suministros		12,933,846.36	NEA-3
Servicios Generales		17,412,126.88	NEA-3
Transferencias, Asignaciones, Subsidios y Otras Ayudas		8,140,397.75	NEA-3
Gasto de Capital		99,697,064.39	
Bienes Muebles, Inmuebles e Intangibles		669,730.60	NEA-3
Inversión Pública		99,027,333.79	NEA-3
TOTAL EGRESOS	173,962,367.98		
RECTIFICACIONES DE EGRESOS		0.00	
TOTAL EGRESOS			173,962,367.98
DISPONIBILIDAD PRESUPUESTAL			1,354,509.90

H. AYUNTAMIENTO MUNICIPAL CONSTITUCIONAL DE HUEHUETAN, CHIS 2024-2027
TESORERO MUNICIPAL

PROF. VICTOR MANUEL RAMIREZ LOPEZ

TESORERO

H. AYUNTAMIENTO MUNICIPAL CONSTITUCIONAL DE HUEHUETAN, CHIS 2024-2027
PRESIDENTE MUNICIPAL

C. SIXTO LOPEZ PEREZ

PRESIDENTE

HUEHUETAN

ESTADO DE INGRESOS Y EGRESOS

DEL : 01/01/2024 AL 31/12/2024

Cuenta		ORDINARIOS	EXTRAORDINARIOS	TOTAL
Efectivo	NESF-1	0.00	0.00	0.00
Bancos / Tesorería	NESF-1	869,128.69	286,425.21	1,155,553.90
Inversiones	NESF-1	0.00	0.00	0.00
Deudores Diversos	NESF-3	465,930.02	25.35	465,955.37
Anticipo a Proveedores	NESF-3	0.00	0.00	0.00
Anticipo a Contratistas	NESF-3	0.00	0.00	0.00
Otros Activos		0.00	0.00	0.00
Cuentas por Pagar a Corto Plazo		1,993.42	265,005.95	266,999.37
		DISPONIBILIDAD FINANCIERA		**1,354,509.90**

"Bajo protesta de decir verdad declaramos que los Estados Financieros y sus notas, son razonablemente correctos y son responsabilidad del emisor"

H. AYUNTAMIENTO MUNICIPAL
CONSTITUCIONAL DE HUEHUETAN, CHIS
2024-2027
TESORERO MUNICIPAL

PROF. VICTOR MANUEL RAMIREZ LOPEZ
TESORERO

H. AYUNTAMIENTO MUNICIPAL
CONSTITUCIONAL DE HUEHUETAN, CHIS
2024-2027
PRESIDENCIA MUNICIPAL

C. SIXTO LOPEZ PEREZ
PRESIDENTE

HUEHUETAN

ESTADO DE INGRESOS Y EGRESOS BIS

Del 01/01/2024 al 31/12/2024

EIE - BIS

FECHA 29 / 01 / 2025

EGRESOS	ORDINARIOS	CAPUFE	OTROS CONVENIDOS	TRANSFERENCIAS Y REC. ADICIONALES ESTATALES	FAISMUN	FORTAMUNDF	OTROS SUBSIDIOS Y APORTACIONES	FINANCIAMIENTO Y EMPRESTITOS	TOTAL
GASTO CORRIENTE									
SERVICIOS PERSONALES	22,597,165.22	0.00	0.00	0.00	0.00	13,181,767.38	0.00	0.00	$35,778,932.60
MATERIALES Y SUMINISTROS	6,334,552.04	0.00	0.00	0.00	0.00	6,599,294.32	0.00	0.00	$12,933,846.36
SERVICIOS GENERALES	14,802,703.39	0.00	0.00	0.00	0.00	2,609,423.49	0.00	0.00	$17,412,126.88
SUBSIDIOS Y OTRAS AYUDAS	8,140,397.75	0.00	0.00	0.00	0.00	0.00	0.00	0.00	$8,140,397.75
DEUDA PÚBLICA	0.00	0.00	0.00	0.00	0.00	0.00	0.00	0.00	$0.00
INTERESES	0.00	0.00	0.00	0.00	0.00	0.00	0.00	0.00	$0.00
COMISIONES	0.00	0.00	0.00	0.00	0.00	0.00	0.00	0.00	$0.00
GASTOS	0.00	0.00	0.00	0.00	0.00	0.00	0.00	0.00	$0.00
ADEFAS	0.00	0.00	0.00	0.00	0.00	0.00	0.00	0.00	$0.00
TOTAL GASTO CORRIENTE	$51,874,818.40	$0.00	$0.00	$0.00	$0.00	$22,390,485.19	$0.00	$0.00	$74,265,303.59
GASTO DE CAPITAL									
BIENES MUEBLES E INMUEBLES	421,467.40	0.00	0.00	0.00	0.00	248,263.20	0.00	0.00	$669,730.60
INVERSIÓN PUBLICA	12,776,547.86	0.00	0.00	0.00	75,485,168.34	10,765,617.59	0.00	0.00	$99,027,333.79
INVERSIONES FINANCIERAS Y OTRAS PROVISIONES	0.00	0.00	0.00	0.00	0.00	0.00	0.00	0.00	$0.00
TOTAL GASTO DE CAPITAL	$13,198,015.26	$0.00	$0.00	$0.00	$75,485,168.34	$11,013,880.79	$0.00	$0.00	$99,697,064.39
AMORTIZACIÓN DE LA DEUDA Y DISMINUCIÓN DE PASIVOS									
AMORTIZACIONES	0.00	0.00	0.00	0.00	0.00	0.00	0.00	0.00	$0.00
TOTAL GASTO DE DEUDA Y DISMINUCIÓN DE PASIVOS	$0.00	$0.00	$0.00	$0.00	$0.00	$0.00	$0.00	$0.00	$0.00
PENSIONES Y JUBILACIONES									
PENSIONES Y JUBILACIONES	0.00	0.00	0.00	0.00	0.00	0.00	0.00	0.00	0.00
TOTAL PENSIONES Y JUBILACIONES	0.00	0.00	0.00	0.00	0.00	0.00	0.00	0.00	0.00
TOTAL EGRESOS	$65,072,833.66	$0.00	$0.00	$0.00	$75,485,168.34	$33,404,365.98	$0.00	$0.00	$173,962,367.98

PROF. VICTOR MANUEL RAMIREZ LOPEZ

N. AYUNTAMIENTO MUNICIPAL
CONSTITUCIONAL DE HUEHUETAN, CHIS
2024-2027
TESORERO MUNICIPAL

C. SIXTO LOPEZ PEREZ

PRESIDENTE

N. AYUNTAMIENTO MUNICIPAL
CONSTITUCIONAL DE HUEHUETAN, CHIS
2024-2027
PRESIDENTE MUNICIPAL

000133

HUEHUETAN

ESTADO DE DEUDA MUNICIPAL

DEL 01/01/2024 AL 31/12/2024

FORMATO EDM

FECHA 29-ene.-2025

HOJA 1 DE 1

ACREEDOR	MONTO ORIGINAL	TIPO OBLIGACION	TASA INTERES	PLAZO (MESES)

GARANTE	TIPO DE GARANTIA / FUENTE DE PAGO	FECHA DE CONTRATACION	IMPORTE GARANTIZADO

CUENTA	SALDO AL INICIO DEL EJERCICIO	OBJETO DEL PRESTAMO

FECHA DE MOVIMIENTO	SALDO ANTERIOR	REVALUACIONES	AMORTIZACION DEL CAPITAL	ACCESORIOS DE LA DEUDA			SALDO PENDIENTE DE AMORTIZAR
				INTERESES	COMISIONES	GASTO	
		TOTALES:					

"Bajo protesta de decir verdad declaramos que los Estados Financieros y sus notas, son razonablemente correctos y son responsabilidad del emisor"

H. AYUNTAMIENTO MUNICIPAL
CONSTITUCIONAL DE HUEHUETAN, CHIS
2024-2027
TESORERO MUNICIPAL

ELABORÓ

AUTORIZÓ

H. AYUNTAMIENTO MUNICIPAL
CONSTITUCIONAL DE HUEHUETAN, CHIS
2024-2027
PRESIDENTE MUNICIPAL

000134

HUEHUETAN

INDICADORES FINANCIEROS

Del 01/01/2024 al 31/12/2024

Fecha: 30/01/2025

Capacidad Financiera :	INGRESO TOTAL	164,663,780.16	0.9465	**Nivel Real del Gasto :**	PRESUPUESTO EJERCIDO	173,962,367.98	1.1622
	GASTO TOTAL	173,962,367.98			PRESUPUESTO ORIGINAL	149,681,713.35	
Autonomía Financiera :	INGRESOS PROPIOS	4,099,257.80	0.0249	**Relación Gasto de Inversión vs Gasto Corriente :**	OBRA PUBLICA	99,697,064.39	1.3424
	INGRESOS TOTALES	164,663,780.16			GASTO CORRIENTE	74,265,303.59	
Autonomía Tributaria :	IMPUESTOS	3,367,867.00	0.8216	**Impacto de los Servicios Personales vs Gasto Total :**	SERVICIOS PERSONALES	35,778,932.60	0.2057
	INGRESOS PROPIOS	4,099,257.80			GASTO TOTAL	173,962,367.98	
Capacidad de Inversión :	GASTO DE INVERSIÓN	99,697,064.39	0.5731	**Impacto del Gasto Corriente vs Gasto Total :**	GASTO CORRIENTE	74,265,303.59	0.4269
	GASTO TOTAL	173,962,367.98			GASTO TOTAL	173,962,367.98	
Saldo Relativo de la Deuda :	SALDO NETO DE LA DEUDA	0.00	0.0000	**Impacto del Gasto de Inversión vs Gasto Total :**	OBRA PUBLICA	99,697,064.39	0.5731
	GASTO TOTAL	173,962,367.98			GASTO TOTAL	173,962,367.98	
Carga de la Deuda :	SERVICIO DE LA DEUDA	0.00	0.0000	**Impacto del Ramo 33 vs Gasto Total :**	RAMO 33	108,889,534.32	0.6259
	GASTO TOTAL	173,962,367.98			GASTO TOTAL	173,962,367.98	
Capacidad Recaudatoria	INGRESOS RECAUDADOS REALES	164,663,780.16	57.4442				
	INGRESOS PRESUPUESTADOS	2,866,502.10					

H. AYUNTAMIENTO MUNICIPAL CONSTITUCIONAL DE HUEHUETAN, CHIS 2024-2027 TESORERO MUNICIPAL

ELABORÓ

PROF. VICTOR MANUEL RAMIREZ LOPEZ

TESORERO

H. AYUNTAMIENTO MUNICIPAL CONSTITUCIONAL DE HUEHUETAN, CHIS 2024-2027 PRESIDENTE MUNICIPAL

000135

HUE[illegible]AN
INDICADORES DE EVALUACIÓN

Periodo de consulta: 2do SEMESTRE
Fecha Impresión: 05 / 02 / 2025

Indicador: Apoyo Humano — Se integra por el monto erogado de programas y/o acciones de Salud y Educación

Estructura de los Proyectos	Monto	Porcentaje	Cobertura de la Demanda	Cantidad	Porcentaje
Gasto Total de Apoyo Humano / Gasto Total de Obras y/o Acciones	4,238.99 / 32,174,528.22	0.01 %	No. de Proyectos Atendidos (Apoyo Humano) / No. de Proyectos Demandados (Apoyo H.)	1 / 1	100.00 %
Gasto Total de Salud / Gasto Total de Obras y/o Acciones	0.00 / 32,174,528.22	0.00 %	No. de Proyectos Atendidos (Salud) / No. de Proyectos Demandados (Salud)	0 / 0	0.00 %
Gasto Total de Educación / Gasto Total de Obras y/o Acciones	4,238.99 / 32,174,528.22	0.01 %	No. de Proyectos Atendidos (Educación) / No. de Proyectos Demandados (Educación)	1 / 1	100.00 %

Indicador: Apoyo Físico — Se integra por el monto erogado de programas y/o acciones de Agua Potable, Drenaje y Alcantarillado, Urbanización, Electrificación y Vivienda

Estructura de los Proyectos	Monto	Porcentaje	Cobertura de la Demanda	Cantidad	Porcentaje
Gasto Total de Apoyo Físico / Gasto Total de Obras y/o Acciones	28,218,753.54 / 32,174,528.22	87.71 %	No. de Proyectos Atendidos (Apoyo Físico) / No. de Proyectos Demandados (Apoyo	30 / 33	90.91 %
Gasto Total de Agua Potable / Gasto Total de Obras y/o Acciones	5,948,140.09 / 32,174,528.22	18.49 %	No. de Proyectos Atendidos (Agua Potable) / No. de Proyectos Demandados (Agua	4 / 4	100.00 %
Gasto Total de Drenaje y Alcantarillado / Gasto Total de Obras y/o Acciones	575,430.75 / 32,174,528.22	1.79 %	No. de Proyectos Atendidos (Drenaje y Alc.) / No. de Proyectos Demandados (Drenaje y	3 / 4	75.00 %
Gasto Total de Urbanización / Gasto Total de Obras y/o Acciones	16,683,240.63 / 32,174,528.22	51.85 %	No. de Proyectos Atendidos (Urbanización) / No. de Proyectos Demandados	17 / 19	89.47 %
Gasto Total de Agua Electrificación / Gasto Total de Obras y/o Acciones	5,011,942.07 / 32,174,528.22	15.58 %	No. de Proyectos Atendidos (Electrificación) / No. de Proyectos Demandados	6 / 6	100.00 %
Gasto Total de Vivienda / Gasto Total de Obras y/o Acciones	0.00 / 32,174,528.22	0.00 %	No. de Proyectos Atendidos (Vivienda) / No. de Proyectos Demandados (Vivienda	0 / 0	0.00 %

Indicador: Apoyo para la Producción — Se integra por el monto erogado de programas y/o acciones de Caminos y Proyectos Productivos

Estructura de los Proyectos	Monto	Porcentaje	Cobertura de la Demanda	Cantidad	Porcentaje
Gasto Total de Apoyo para la Producción	19,774,120.26 / 32,174,528.22	61.46 %	No. de Proyectos Atendidos (Apoyo Producción)	17 / 20	85.00 %
Gasto Total de Caminos / Gasto Total de Obras y/o Acciones	18,574,120.26 / 32,174,528.22	57.73 %	No. de Proyectos Atendidos (Caminos) / No. de Proyectos Demandados (Caminos)	16 / 19	84.21 %
Gasto Total de Proy. Productivos / Gasto Total de Obras y/o Acciones	1,200,000.00 / 32,174,528.22	3.73 %	No. de Proyectos Atendidos (P. Productivos) / No. de Proyectos Demandados (P.	1 / 1	100.00 %

H. AYUNTAMIENTO MUNICIPAL
CONSTITUCIONAL DE HUEHUETAN, CHIS
2024-2027
TESORERO MUNICIPAL

H. AYUNTAMIENTO MUNICIPAL
CONSTITUCIONAL DE HUEHUETAN, CHIS
2024-2027
PRESIDENTE MUNICIPAL

000136

INDICADORES DE EVALUACIÓN

Periodo de consulta: 2do SEMESTRE

Fecha Impresión: 02/02/2024

Indicador: Otros

Se integra por el monto erogado de programas y/o acciones distintos a los considerados en Apoyo Humano, Apoyo Físico y Apoyo para la Producción

Estructura de los Proyectos	Monto	Porcentaje	Cobertura de la Demanda	Cantidad	Porcentaje
Gasto Total de Otros / Gasto Total de Obras y/o Acciones	34,506,362.93 / 32,174,528.22	107.25 %	No. de Proyectos Atendidos (Otros) / No. de Proyectos Demandados (Otros)	91 / 106	85.85 %

Indicador: Comités

Comités y/o consejos constituidos y comunidades participantes en reuniones de comité

Comités constituidos	Monto	Porcentaje	Cobertura de la Demanda	Cantidad	Porcentaje
No. de comités y/o consejos constituidos / Total de Comunidades del Municipio	48 / 113	42.48 %	No. de comunidades participantes en reuniones de Comité y/o Consejos / Total de Comunidades del Municipio	37 / 113	32.74 %

Indicador: Empleos

Empleos generados y población atendida

Empleos Generados	Cantidad	Porcentaje	Cobertura de la Demanda	Cantidad	Porcentaje
No. de empleos generados / No. de empleos demandantes	24 / 40	60.00 %	No. de población (Mujeres/Hombres) / Población Total (Mujeres/Hombres)	16,814 / 16,814	100.00 %

H. AYUNTAMIENTO MUNICIPAL CONSTITUCIONAL DE HUEHUETAN, CHIS 2024-2027 TESORERO MUNICIPAL

H. AYUNTAMIENTO MUNICIPAL CONSTITUCIONAL DE HUEHUETAN, CHIS 2024-2027 PRESIDENTE MUNICIPAL

000137

Estructura de los Proyectos	Monto	Porcentaje
Gasto Total Fin de la Pobreza	7,308,152.78	22.71 %
Gasto Total de Obras y/o Acciones	32,174,528.22	
Gasto Total Hambre Cero	1,426,101.80	4.43 %
Gasto Total de Obras y/o Acciones	32,174,528.22	
Gasto Total Salud y Bienestar	0.00	0.00 %
Gasto Total de Obras y/o Acciones	32,174,528.22	
Gasto Total Educación de Calidad	226,101.80	0.70 %
Gasto Total de Obras y/o Acciones	32,174,528.22	
Gasto Total Igualdad de Género	0.00	0.00 %
Gasto Total de Obras y/o Acciones	32,174,528.22	
Gasto Total Agua Limpia y Saneamiento	6,215,486.78	19.32 %
Gasto Total de Obras y/o Acciones	32,174,528.22	
Gasto Total Energía Asequible y no Contaminante	0.00	0.00 %
Gasto Total de Obras y/o Acciones	32,174,528.22	
Gasto Total Trabajo Decente y Crecimiento Económico	1,200,000.00	3.73 %
Gasto Total de Obras y/o Acciones	32,174,528.22	
Gasto Total Ciudades y Comunidades Sostenibles	52,509,235.80	163.20 %
Gasto Total de Obras y/o Acciones	32,174,528.22	
Gasto Total Paz, Justicia e Instituciones Sólidas	5,413,188.08	16.82 %
Gasto Total de Obras y/o Acciones	32,174,528.22	

H. AYUNTAMIENTO MUNICIPAL CONSTITUCIONAL DE HUEJUETAN, CHIS 2024-2027 TESORERO MUNICIPAL

H. AYUNTAMIENTO MUNICIPAL CONSTITUCIONAL DE HUEJUETAN, CHIS 2024-2027 PRESIDENTE MUNICIPAL

000138

Municipio de Huehuetan, Chiapas
Ejercicio y destino de gasto federalizado y reintegros
Periodo del 01/01/2024 al 31/12/2024

Programa o Fondo	Destino de los Recursos	Ejercicio		Reintegro
		DEVENGADO	PAGADO	
FONDO DE APORTACIONES PARA LA INFRAESTRUCTURA SOCIAL MUNICIPAL	AS: AGUA Y SANEAMIENTO	9,391,619.26	9,391,619.26	-
	UR: URBANIZACIÓN	64,776,365.89	64,776,365.89	-
FONDO DE APORTACIONES PARA EL FORTALECIMIENTO DE LOS MUNICIPIOS	AE: ATENCIÓN DE EMERGENCIAS	6,112,089.39	6,112,089.39	-
	AS: AGUA Y SANEAMIENTO	912,864.29	912,864.29	-
	ED: EDUCACION	220,893.15	220,893.15	-
	PP: SEGURIDAD PÚBLICA	9,094,454.05	9,094,454.05	-
	SB: ESTÍMULOS A LA EDUCACIÓN PÚBLICA	263,535.20	263,535.20	-
	UR: URBANIZACIÓN	1,406,151.56	1,406,151.56	-
	SU: FOMENTO AL DESARROLLO URBANO Y REGIONAL	853,036.16	853,036.16	-
	TF: FOMENTO A LA PRODUCCIÓN Y PRODUCTIVIDAD	1,200,000.00	1,200,000.00	-
	UB: CAMINOS RURALES Y PUENTES	7,501,156.51	7,501,156.51	-

H. AYUNTAMIENTO MUNICIPAL
CONSTITUCIONAL DE HUEHUETAN, CHIS
2024-2027
TESORERO MUNICIPAL

H. AYUNTAMIENTO MUNICIPAL
CONSTITUCIONAL DE HUEHUETAN, CHIS
2024-2027
PRESIDENTE MUNICIPAL

MUNICIPIO DE HUEHUETAN, CHIAPAS.

RESULTADO DE EVALUACION AL DESEMPEÑO DE LOS PROGRAMAS MUNICIPALES, ASI COOMO LOS VINCULADOS AL EJERCICIO DE LOS RECURSOS FEDERALES QUE LES HAYAN SIDO TRANSFERERIDOS

Periodo del 01/01/2024 al 31/12/2024

Programa o Fondo	Destino de los Recursos	Ejercido	
		DEVENGADO	PAGADO
FONDO DE APORTACIONES PARA LA INFRAESTRUCTURA SOCIAL MUNICIPAL	AS: AGUA Y SANEAMIENTO	9,391,619.26	9,391,619.26
	UR: URBANIZACIÓN	64,776,365.89	64,776,365.89
FONDO DE APORTACIONES PARA EL FORTALECIMIENTO DE LOS MUNICIPIOS	AE: ATENCIÓN DE EMERGENCIAS	6,112,089.39	6,112,089.39
	AS: AGUA Y SANEAMIENTO	912,864.29	912,864.29
	ED: EDUCACION	220,893.15	220,893.15
	PP: SEGURIDAD PÚBLICA	9,094,454.05	9,094,454.05
	SB: ESTÍMULOS A LA EDUCACIÓN PÚBLICA	263,535.20	263,535.20
	UR: URBANIZACIÓN	1,406,151.56	1,406,151.56
	SU: FOMENTO AL DESARROLLO URBANO Y REGIONAL	853,036.16	853,036.16
	TF: FOMENTO A LA PRODUCCIÓN Y PRODUCTIVIDAD	1,200,000.00	1,200,000.00
	UB: CAMINOS RURALES Y PUENTES	7,501,156.51	7,501,156.51

H. AYUNTAMIENTO MUNICIPAL
CONSTITUCIONAL DE HUEHUETAN, CHIS.
2024 - 2027
TESORERO MUNICIPAL

H. AYUNTAMIENTO MUNICIPAL
CONSTITUCIONAL DE HUEHUETAN, CHIS.
2024 - 2027
PRESIDENTE MUNICIPAL

HUEHUETAN

31/01/2025

Pág. 1 de 1

PROGRAMACIÓN Y PRESUPUESTACIÓN CON BASE A RESULTADOS

CUARTO TRIMESTRE

PROYECTO O PROGRAMA	COSTO	FIN	PROPÓSITO	COMPONENTES	ACTIVIDADES

dicador:

dios de Verificación:

puestos:

SEGUIMIENTO AL CUMPLIMIENTO

VINCULACIÓN CON EL PLAN NACIONAL, ESTATAL Y MUNICIPAL

PLAN	VINCULACIÓN - EJE RECTOR CON EL QUE TIENE RELACIÓN EL PROYECTO O PROGRAMA
NACIONAL	
ESTATAL	
MUNICIPAL	

H. AYUNTAMIENTO MUNICIPAL
CONSTITUCIONAL DE HUEHUETAN, CHIS
2024-2027
TESORERO MUNICIPAL

H. AYUNTAMIENTO MUNICIPAL
CONSTITUCIONAL DE HUEHUETAN, CHIS
2024-2027
PRESIDENTE MUNICIPAL

000141

HUEHUETAN
ESTADO DE SITUACIÓN FINANCIERA DETALLADO
Al 31/12/2025
(P E S O S)

000142 ESFD
FECHA 24 / 04 / 2025
HOJA 1 DE 2

	SALDO AL PERIODO ACTUAL	SALDO ALPERIODO ANTERIOR	NOTA REL.
ACTIVO			
Activo Circulante			
Efectivo y Equivalentes			
Bancos / Tesorería	1,155,553.90	6,356,211.07	ESF-1
Derechos a Recibir Efectivo y Equivalentes			
Deudores Diversos por Cobrar a Corto Plazo	465,955.37	220,588.46	ESF-3
Derechos a Recibir Bienes o Servicios			
Anticipo a Proveedores por Adquisición de Bienes y Prestación de Servicios a Corto Plazo	0.00	0.12	ESF-3
Anticipo a Contratistas por Obras Públicas a Corto Plazo	0.00	2,923,732.68	ESF-3
Total Activo Circulante	**1,621,509.27**	**9,500,532.33**	
Activo No Circulante			
Bienes Inmuebles, Infraestructura y Construcciones en Proceso			ESF-08
Terrenos	4,540,000.00	4,540,000.00	
Edificios no Habitacionales	5,938,277.44	5,938,277.44	
Bienes Muebles			ESF-08
Mobiliario y Equipo de Administración	2,108,287.28	2,744,136.63	
Mobiliario y Equipo Educacional y Recreativo	2,347,713.13	2,440,276.52	
Equipo e Instrumental Médico y de Laboratorio	78,730.00	78,730.00	
Vehículo y Equipo de Trasporte	16,156,573.33	24,524,954.00	
Maquinaria, Otros Equipos y Herramientas	3,260,941.32	2,994,877.78	
Colecciones, Obras de Arte y Objetos Valiosos	65,530.00	68,205.00	
Depreciación, Deterioro y Amortización Acumulada de Bienes			
Depreciación Acumulada de Bienes Inmuebles	-1,714,800.35	-1,518,837.19	ESF-08
Depreciación Acumulada de Bienes Muebles	-20,796,034.98	-26,178,411.72	ESF-08
Otros Activos no Circulantes			ESF-11
Bienes en Comodato	128,734.00	128,734.00	
Total Activo No Circulante	**12,133,951.17**	**15,760,942.46**	
TOTAL ACTIVO	**13,755,460.44**	**25,261,474.79**	
PASIVO			
Pasivo Circulante			
Cuentas por Pagar a Corto Plazo			ESF-12
Servicios Personales por Pagar a Corto Plazo	0.00	19,330.36	
Retenciones y Contribuciones por Pagar a Corto Plazo	266,999.37	0.06	
Total Pasivo Circulante	**266,999.37**	**19,330.42**	
TOTAL PASIVO	**266,999.37**	**19,330.42**	
HACIENDA PÚBLICA/PATRIMONIO			
Hacienda Pública/Patrimonio Contribuido			
Donaciones de Capital			
Donaciones de Capital	4,000.00	4,000.00	
Total Hacienda Pública/ Patrimonio Contribuido	**4,000.00**	**4,000.00**	
Hacienda Pública/Patrimonio Generado			

H. AYUNTAMIENTO MUNICIPAL CONSTITUCIONAL DE HUEHUETAN, CHIS.
TESORERO MUNICIPAL

ELABORÓ

PROF. VICTOR MANUEL RAMIREZ LOPEZ
TESORERO

H. AYUNTAMIENTO MUNICIPAL CONSTITUCIONAL DE HUEHUETAN, CHIS. 2024 - 2027
PRESIDENTE MUNICIPAL

AUTORIZÓ

C. SIXTO LOPEZ PEREZ
PRESIDENTE

HUEHUETAN
ESTADO DE SITUACIÓN FINANCIERA DETALLADO
Al 31/12/2025
(P E S O S)

000143 ESFD
FECHA 24 / 04 / 2025
HOJA 2 DE 2

	SALDO AL PERIODO ACTUAL	SALDO ALPERIODO ANTERIOR	NOTA REL.
Resultado de Ejercicio			
Resultado del Ejercicio (Ahorro/Desahorro)	-11,753,683.30	-461,068.69	
Resultados de Ejercicios Anteriores			
Resultados de Ejercicios Anteriores	25,238,144.37	25,699,213.06	
Total Hacienda Pública/Patrimonio Generado	**13,484,461.07**	**25,238,144.37**	
TOTAL HACIENDA PÚBLICA / PATRIMONIO	**13,488,461.07**	**25,242,144.37**	
TOTAL PASIVO MÁS HACIENDA PÚBLICA / PATRIMONIO	**13,755,460.44**	**26,261,474.79**	

"Bajo protesta de decir verdad declaramos que los Estados Financieros y sus notas, son razonablemente correctos y son responsabilidad del emisor"

H. AYUNTAMIENTO MUNICIPAL
CONSTITUCIONAL DE HUEHUETAN, CHIS.
2024 - 2027
TESORERO MUNICIPAL

ELABORÓ

PROF. VICTOR MANUEL RAMIREZ LOPEZ

TESORERO

H. AYUNTAMIENTO MUNICIPAL
CONSTITUCIONAL DE HUEHUETAN, CHIS.
2024 - 2027
PRESIDENTE MUNICIPAL

AUTORIZÓ

C. SIXTO LOPEZ PEREZ

PRESIDENTE

MUNICIPIO DE HUEHUETAN, CHIAPAS.
INFORME ANALÍTICO DE LA DEUDA PÚBLICA Y OTROS PASIVOS - LDF
Del 01 de octubre al 2024 al 31 de diciembre de 2024
(PESOS)

IADPyOP

Página 1 de 1
Fecha de Imp. 31/12/2024

DEUDA PÚBLICA	-						-
CORTO PLAZO							
Instituciones de crédito	-						
2111 serv personales sueldos administracion anterior	-						-
2117 Pago de retenciones a contratistas	-						-
LARGO PLAZO	-						
Instituciones de crédito	-						
Títulos y valores	-						
Arrendamientos financieros	-						
OTROS PASIVOS	-						
TOTAL DE LA DEUDA PÚBLICA Y OTROS PASIVOS	-						-
DEUDA CONTINGENTE (Informativo) 1	-						
Deuda contingente 1	-						
Deuda contingente 2	-						
Deuda Contingente xx	-						
VALOR DE INSTRUMENTOS BONO CUPÓN CERO (Informativo) 2	-						
Deuda contingente 1	-						
Deuda contingente 2	-						
Deuda Contingente xx	-						

SIN INFORMACION

OBLIGACIONES A CORTO PLAZO (Informativo)	-				
Crédito 1	-				
Crédito 2	-				
Crédito xxx	-				

H. AYUNTAMIENTO MUNICIPAL CONSTITUCIONAL DE HUEHUETAN, CHIS 2024-2027
TESORERO MUNICIPAL

H. AYUNTAMIENTO MUNICIPAL CONSTITUCIONAL DE HUEHUETAN, CHIS 2024-2027
PRESIDENTE MUNICIPAL

0001474

MUNICIPIO DE HUEHUETAN, CHIAPAS
INFORME ANALÍTICO DE OBLIGACIONES DIFERENTES DE FINANCIAMIENTO
Del 01 de Enero al 31 DE DICIEMBRE DE 2024
(PESOS)

IAODF
Página 01 de 01
Fecha de Imp. 31/12/2024

DENOMINACIÓN DE LAS OBLIGACIONES DIFERENTES DE FINANCIAMIENTO (E)	FECHA DEL CONTRATO	[illegible] OPERACIONES DEL PROYECTO	[illegible]	[illegible]	[illegible]	[illegible]	[illegible]	[illegible]	[illegible]	[illegible]
ASOCIACIONES PÚBLICO PRIVADAS (APP's)	A									
APP 1	A.1									
APP 2	A.2									
APP 3	A.3									
APP XX	A.X									
OTROS INSTRUMENTOS	B									
Otro instrumento 1	B.1									
Otro instrumento 2	B.2									
Otro instrumento 3	B.3									
Otro instrumento xx	B.X									
TOTAL DE OBLIGACIONES DIFERENTES DE FINANCIAMIENTO	C = A + B									

SIN INFORMACION

H. AYUNTAMIENTO MUNICIPAL
CONSTITUCIONAL DE HUEHUETAN, CHIS
2024-2027
TESORERO MUNICIPAL

H. AYUNTAMIENTO MUNICIPAL
CONSTITUCIONAL DE HUEHUETAN, CHIS
2024-2027
PRESIDENTE MUNICIPAL

000145

HUEHUETAN

BALANCE PRESUPUESTARIO - LDF

Del 01/01/2024 al 31/12/2024

(P E S O S)

Fecha de impresion 29/01/2025

CONCEPTO	ESTIMADO / APROBADO	DEVENGADO	RECAUDADO / PAGADO
INGRESOS TOTALES	**149,681,713.35**	**165,835,675.97**	**165,835,675.97**
INGRESOS DE LIBRE DISPOSICIÓN	54,117,807.35	62,772,162.40	62,772,162.40
TRANSFERENCIAS FEDERALES ETIQUETADAS	95,563,906.00	103,063,513.57	103,063,513.57
FINANCIAMIENTO NETO	0.00	0.00	0.00
EGRESOS PRESUPUESTARIOS	**149,681,713.35**	**164,709,459.82**	**164,709,459.82**
GASTO NO ETIQUETADO (SIN INCLUIR AMORTIZACIONES DE LA DEUDA PÚBLICA)	54,117,807.35	61,667,390.86	61,667,390.86
GASTO ETIQUETADO (SIN INCLUIR AMORTIZACIONES DE LA DEUDA PÚBLICA)	95,563,906.00	103,042,068.96	103,042,068.96
REMANENTES DEL EJERCICIO ANTERIOR	**0.00**	**9,252,908.16**	**9,252,908.16**
REMANENTES DE INGRESOS DE LIBRE DISPOSICIÓN APLICADOS EN EL PERIODO	0.00	3,405,442.80	3,405,442.80
REMANENTES DE TRANSFERENCIAS FEDERALES ETIQUETADAS APLICADAS EN EL PERIODO	0.00	5,847,465.36	5,847,465.36
BALANCE PRESUPUESTARIO	**0.00**	**10,379,124.31**	**10,379,124.31**
BALANCE PRESUPUESTARIO SIN FINANCIAMIENTO NETO	**0.00**	**10,379,124.31**	**10,379,124.31**
BALANCE PRESUPUESTARIO SIN FINANCIAMIENTO NETO SIN REMANENTES DEL EJERCICIO ANTERIOR	**0.00**	**1,126,216.15**	**1,126,216.15**

CONCEPTO	ESTIMADO / APROBADO	DEVENGADO	RECAUDADO / PAGADO
INTERESES, COMISIONES Y GASTO DE LA DEUDA	**0.00**	**0.00**	**0.00**
INTERESES, COMISIONES Y GASTO DE LA DEUDA CON GASTO NO ETIQUETADO	0.00	0.00	0.00
INTERESES, COMISIONES Y GASTO DE LA DEUDA CON GASTO ETIQUETADO	0.00	0.00	0.00
BALANCE PRIMARIO	**0.00**	**1,126,216.15**	**1,126,216.15**

CONCEPTO	ESTIMADO / APROBADO	DEVENGADO	RECAUDADO / PAGADO
FINANCIAMIENTO	**0.00**	**0.00**	**0.00**
FINANCIAMIENTO CON FUENTE DE PAGO DE INGRESOS CON LIBRE DISPOSICIÓN	0.00	0.00	0.00
FINANCIAMIENTO CON FUENTE DE PAGO DE TRANSFERENCIAS FEDERALES ETIQUETADAS	0.00	0.00	0.00
AMORTIZACIÓN DE LA DEUDA	**0.00**	**0.00**	**0.00**
AMORTIZACIÓN DE LA DEUDA PÚBLICA CON GASTO NO ETIQUETADO	0.00	0.00	0.00
AMORTIZACIÓN DE LA DEUDA PÚBLICA CON GASTO ETIQUETADO	0.00	0.00	0.00
FINANCIAMIENTO NETO	**0.00**	**0.00**	**0.00**

H. AYUNTAMIENTO MUNICIPAL
CONSTITUCIONAL DE HUEHUETAN, CHIS
2024-2027
TESORERO MUNICIPAL

ELABORÓ

PROF. VICTOR MANUEL RAMIREZ LOPEZ

TESORERO

H. AYUNTAMIENTO MUNICIPAL
CONSTITUCIONAL DE HUEHUETAN, CHIS
2024-2027
PRESIDENTE MUNICIPAL

AUTORIZÓ

C. SIXTO LOPEZ PEREZ

PRESIDENTE

CONCEPTO	ESTIMADO / APROBADO	DEVENGADO	RECAUDADO / PAGADO
INGRESOS DE LIBRE DISPOSICIÓN	54,117,807.35	62,772,162.40	62,772,162.40
FINANCIAMIENTO NETO CON FUENTE DE PAGO DE INGRESOS DE LIBRE DISPOSICIÓN	0.00	0.00	0.00
FINANCIAMIENTO CON FUENTE DE PAGO DE INGRESOS CON LIBRE DISPOSICIÓN	0.00	0.00	0.00
AMORTIZACIÓN DE LA DEUDA PÚBLICA CON GASTO NO ETIQUETADO	0.00	0.00	0.00
GASTO NO ETIQUETADO (SIN INCLUIR AMORTIZACIONES DE LA DEUDA PÚBLICA)	54,117,807.35	61,667,390.86	61,667,390.86
REMANENTES DE INGRESOS DE LIBRE DISPOSICIÓN APLICADOS EN EL PERIODO	0.00	3,405,442.80	3,405,442.80
BALANCE PRESUPUESTARIO DE RECURSOS DISPONIBLES	0.00	4,510,214.34	4,510,214.34
BALANCE PRESUPUESTARIO DE RECURSOS DISPONIBLES SIN FINANCIAMIENTO NETO DISPONIBLES	0.00	4,510,214.34	4,510,214.34

CONCEPTO	ESTIMADO / APROBADO	DEVENGADO	RECAUDADO / PAGADO
TRANSFERENCIAS FEDERALES ETIQUETADAS	95,563,906.00	103,063,513.57	103,063,513.57
FINANCIAMIENTO NETO CON FUENTE DE PAGO DE TRANSFERENCIAS FEDERALES ETIQUETADAS	0.00	0.00	0.00
FINANCIAMIENTO CON FUENTE DE PAGO DE TRANSFERENCIAS FEDERALES ETIQUETADAS	0.00	0.00	0.00
AMORTIZACIÓN DE LA DEUDA PÚBLICA CON GASTO ETIQUETADO	0.00	0.00	0.00
GASTO ETIQUETADO (SIN INCLUIR AMORTIZACIONES DE LA DEUDA PÚBLICA)	95,563,906.00	103,042,068.96	103,042,068.96
REMANENTES DE TRANSFERENCIAS FEDERALES ETIQUETADAS APLICADAS EN EL PERIODO	0.00	5,847,465.36	5,847,465.36
BALANCE PRESUPUESTARIO DE RECURSOS ETIQUETADOS	0.00	5,868,909.97	5,868,909.97
BALANCE PRESUPUESTARIO DE RECURSOS SIN FINANCIAMIENTO NETO	0.00	5,868,909.97	5,868,909.97

H. AYUNTAMIENTO MUNICIPAL CONSTITUCIONAL DE HUEHUETAN, CHIS 2024-2027 PRESIDENTE MUNICIPAL

AUTORIZÓ

C. SIXTO LOPEZ PEREZ

PRESIDENTE

H. AYUNTAMIENTO MUNICIPAL CONSTITUCIONAL DE HUEHUETAN, CHIS 2024-2027 TESORERO MUNICIPAL

ELABORÓ

PROF. VICTOR MANUEL RAMIREZ LOPEZ

TESORERO

HUEHUETAN

ESTADO ANALÍTICO DE INGRESOS

DEL 01/01/2024 AL 31/12/2024

(PESOS)

EAI - Detallado

FECHA : 30/01/2025

Concepto	INGRESOS					
	Estimado	Ampliaciones/ Reducciones	Modificado	Devengado	Recaudado	Diferencia
INGRESOS DE LIBRE DISPOSICIÓN	2,866,502.10	501,384.90	3,367,887.00	0.00	3,367,887.00	501,384.90
IMPUESTOS	0.00	0.00	0.00	0.00	0.00	0.00
CUOTAS Y APORTACIONES DE SEGURIDAD SOCIAL	61,215.00	11,685.00	72,900.00	0.00	72,900.00	11,685.00
CONTRIBUCIONES DE MEJORAS	591,781.30	30,062.50	621,843.80	0.00	621,843.80	30,062.50
DERECHOS	0.00	0.00	0.00	0.00	0.00	0.00
PRODUCTOS	592,725.31	359,351.00	952,076.31	0.00	494,351.66	-98,373.66
APROVECHAMIENTOS	0.00	0.00	0.00	0.00	0.00	0.00
INGRESOS POR VENTAS DE BIENES Y SERVICIOS	47,815,718.41	7,162,929.67	54,978,648.08	0.00	54,978,648.08	7,162,929.67
PARTICIPACIONES	40,940,211.97	3,800,267.11	44,740,479.08	0.00	44,740,479.08	3,800,267.11
Fondo General de Participaciones	6,648,457.24	779,411.55	7,427,868.79	0.00	7,427,868.79	779,411.55
Fondo de Fomento Municipal	0.00	517,479.84	517,479.84	0.00	517,479.84	517,479.84
Fondo de Fiscalización y Recaudación	0.00	1,161,204.99	1,161,204.99	0.00	1,161,204.99	1,161,204.99
Fondo de Compensación	0.00	0.00	0.00	0.00	0.00	0.00
Fondo de Extracción de Hidrocarburos	227,049.20	10,836.77	237,885.97	0.00	237,885.97	10,836.77
Impuesto Especial Sobre Producción y Servicios	0.00	0.00	0.00	0.00	0.00	0.00
0.136% de la Recaudación Federal Participable	0.00	0.00	0.00	0.00	0.00	0.00
3.17% Sobre Extracción de Petróleo	0.00	893,729.41	893,729.41	0.00	893,729.41	893,729.41
Gasolinas y Diesel	0.00	0.00	0.00	0.00	0.00	0.00
Fondo del Impuesto Sobre la Renta	0.00	0.00	0.00	0.00	0.00	0.00
Fondo de Estabilización de los Ingresos de las Entidades Federativas	349,297.03	49,104.72	398,401.75	0.00	398,401.75	49,104.72
INCENTIVOS DERIVADOS DE LA COLABORACIÓN FISCAL	0.00	0.00	0.00	0.00	0.00	0.00
Tenencia o Uso de Vehículos	0.00	0.00	0.00	0.00	0.00	0.00
Fondo de Compensació ISAN	349,297.03	49,104.72	398,401.75	0.00	398,401.75	49,104.72
Impuesto Sobre Automóviles Nuevos	0.00	0.00	0.00	0.00	0.00	0.00
Fondo de Compensación de Repecos-Intermedios						

ELABORÓ

PROF. VICTOR MANUEL RAMIREZ LOPEZ

TESORERO

H. AYUNTAMIENTO MUNICIPAL
CONSTITUCIONAL DE HUEHUETAN, CHIS
2024-2027
TESORERO MUNICIPAL

AUTORIZÓ

C. SIXTO LOPEZ PEREZ

PRESIDENTE

H. AYUNTAMIENTO MUNICIPAL
CONSTITUCIONAL DE HUEHUETAN, CHIS
2024-2027
PRESIDENTE MUNICIPAL

HUEHUETAN

ESTADO ANALÍTICO DE INGRESOS

DEL 01/01/2024 AL 31/12/2024

(PESOS)

EAI - Detallado

FECHA: 30/01/2025

Concepto	INGRESOS					
	Estimado	Ampliaciones/ Reducciones	Modificado	Devengado	Recaudado	Diferencia
Otros Incentivos Económicos	0.00	0.00	0.00	0.00	0.00	0.00
TRANSFERENCIAS	0.00	0.00	0.00	0.00	0.00	0.00
CONVENIOS	0.00	0.00	0.00	0.00	0.00	0.00
Otros Convenios y Subsidios	0.00	0.00	0.00	0.00	0.00	0.00
OTROS INGRESOS DE LIBRE DISPOSICIÓN	1,840,568.20	538,958.64	2,379,526.84	0.00	2,380,405.46	539,837.26
Participaciones en Ingresos Locales	0.00	0.00	0.00	0.00	0.00	0.00
Otros Ingresos de Libre Disposición	1,840,568.20	538,958.64	2,379,526.84	0.00	2,380,405.46	539,837.26
TOTAL DE INGRESOS DE LIBRE DISPOSICIÓN	**54,117,807.35**	**8,663,476.43**	**62,771,283.78**	**0.00**	**62,314,437.75**	**8,196,630.40**
INGRESOS EXCEDENTES DE INGRESOS DE LIBRE DISPOSICIÓN						
TRANSFERENCIAS FEDERALES ETIQUETADAS	95,563,806.00	7,245,141.00	102,809,047.00	0.00	102,809,047.00	0.00
APORTACIONES	0.00	0.00	0.00	0.00	0.00	0.00
Fondo de Aportaciones para la Nómina Educativo y Gasto Operativo	0.00	0.00	0.00	0.00	0.00	0.00
Fondo de Aportaciones para la Infraestructura de Salud	62,956,657.00	6,435,378.00	69,392,035.00	0.00	69,392,035.00	0.00
Fondo de Aportaciones para la Infraestructura Social	32,607,249.00	809,763.00	33,417,012.00	0.00	33,417,012.00	0.00
Fondo de Aportaciones para el Fortalecimiento de los Municipios y de las Demarcaciones Territoriales del Distrito Federal	0.00	0.00	0.00	0.00	0.00	0.00
Fondo de Aportaciones Múltiples	0.00	0.00	0.00	0.00	0.00	0.00
Fondo de Aportaciones para la Educación Tecnológica y de Adultos	0.00	0.00	0.00	0.00	0.00	0.00
Fondo de Aportaciones para la Seguridad Pública de los Estados y del Distrito Federal	0.00	0.00	0.00	0.00	0.00	0.00
Fondo de Aportaciones para el Fortalecimiento de las Entidades Federativas	0.00	0.00	0.00	0.00	0.00	0.00
CONVENIOS	0.00	0.00	0.00	0.00	0.00	0.00
Convenios de Protección Social en Salud						

ELABORÓ

C. [illegible] RAMIREZ LOPEZ

TESORERO

H. AYUNTAMIENTO MUNICIPAL CONSTITUCIONAL DE HUEHUETAN, CHIS 2024-2027 TESORERO MUNICIPAL

AUTORIZÓ

C. SIXTO LOPEZ PEREZ

PRESIDENTE

H. AYUNTAMIENTO MUNICIPAL CONSTITUCIONAL DE HUEHUETAN, CHIS 2024-2027 PRESIDENTE MUNICIPAL

000179

HUEHUETAN

ESTADO ANALÍTICO DE INGRESOS

DEL 01/01/2024 AL 31/12/2024

(PESOS)

EAI - Detallado

FECHA: 30/01/2025

Concepto	INGRESOS					
	Estimado	Ampliaciones/ Reducciones	Modificado	Devengado	Recaudado	Diferencia
Convenios de Descentralización	0.00	0.00	0.00	0.00	0.00	0.00
Convenios de Reasignación	0.00	0.00	0.00	0.00	0.00	0.00
Otros Convenios y Subsidios	0.00	0.00	0.00	0.00	0.00	0.00
FONDOS DISTINTOS DE APORTACIONES	0.00	0.00	0.00	0.00	0.00	0.00
Fondo para Entidades Federativas y Municipios Productores de Hidrocarburos	0.00	0.00	0.00	0.00	0.00	0.00
Fondo Minero	0.00	0.00	0.00	0.00	0.00	0.00
TRANSFERENCIAS, SUBSIDIOS Y SUBVENCIONES, Y PENSIONES Y JUBILACIONES	0.00	255,345.19	255,345.19	0.00	254,466.57	0.00
OTRAS TRANSFERENCIAS FEDERALES ETIQUETADAS	96,563,906.00	7,500,486.19	103,064,392.19	0.00	103,063,513.67	0.00
TOTAL DE TRANSFERENCIAS FEDERALES ETIQUETADAS	**0.00**	**0.00**	**0.00**	**0.00**	**0.00**	**0.00**
INGRESOS DERIVADOS DE FINANCIAMIENTO	**149,681,713.35**	**16,153,962.62**	**165,835,675.97**	**0.00**	**165,377,951.32**	**0.00**
TOTAL DE INGRESOS						
DATOS INFORMATIVOS		0.00		0.00	0.00	0.00
Ingresos Derivados de Financiamiento con Fuente de Pago de Ingresos de Libre Disposición		0.00		0.00	0.00	0.00
Ingresos Derivados de Financiamiento con Fuente de Pago de Transferencias Federales Etiquetadas						

H. AYUNTAMIENTO MUNICIPAL
CONSTITUCIONAL DE HUEHUETAN, CHIS
2024-2027 ABORÓ
TESORERO MUNICIPAL

PROF. VICTOR MANUEL RAMIREZ LOPEZ

TESORERO

H. AYUNTAMIENTO MUNICIPAL
CONSTITUCIONAL DE HUEHUETAN, CHIS
2024-2027
PRESIDENTE MUNICIPAL

AUTORIZÓ

C. SIXTO LOPEZ PEREZ

PRESIDENTE

000150

ESTADO ANALÍTICO DEL EJERCICIO DEL PRESUPUESTO DE EGRESOS DETALLADO
CLASIFICACIÓN POR OBJETO DEL GASTO (Capítulo y Concepto)
HUEHUETAN
DEL PERIODO: Del 01/01/2024 al 31/12/2024

EAEPED-COG
CyC
30-ene.-25

Capítulo/ Concepto	CONCEPTO	EGRESOS					SUBEJERCICIO
		APROBADO	AMPLIACIONES/ REDUCCIONES	MODIFICADO	DEVENGADO	PAGADO	
NO ETIQUETADO							
1000	**SERVICIOS PERSONALES**	**21,736,647.80**	**1,367,125.93**	**23,103,773.73**	**22,597,165.22**	**22,597,165.22**	**0.00**
1100	REMUNERACIONES AL PERSONAL DE CARÁCTER PERMANENTE.	18,631,412.40	1,123,914.93	19,755,327.33	19,348,985.39	19,348,985.39	0.00
1200	REMUNERACIONES AL PERSONAL DE CARÁCTER TRANSITORIO	0.00	12,080.00	12,080.00	12,080.00	12,080.00	0.00
1300	REMUNERACIONES ADICIONALES Y ESPECIALES	3,105,235.40	231,131.00	3,336,366.40	3,236,099.83	3,236,099.83	0.00
1400	SEGURIDAD SOCIAL	0.00	0.00	0.00	0.00	0.00	0.00
1500	OTRAS PRESTACIONES SOCIALES Y ECONÓMICAS	0.00	0.00	0.00	0.00	0.00	0.00
1600	PREVISIONES	0.00	0.00	0.00	0.00	0.00	0.00
1700	PAGO DE ESTÍMULOS A SERVIDORES PÚBLICOS	0.00	0.00	0.00	0.00	0.00	0.00
2000	**MATERIALES Y SUMINISTROS**	**7,735,250.00**	**-1,211,501.92**	**6,523,748.08**	**6,334,552.04**	**6,334,552.04**	**188,845.03**
2100	MATERIALES DE ADMINISTRACIÓN, EMISIÓN DE DOCUMENTOS Y ARTÍCULOS OFICIALES	1,897,500.00	-709,158.02	1,188,341.98	1,130,140.77	1,130,140.77	58,201.21
2200	ALIMENTOS Y UTENSILIOS	289,000.00	-66,732.84	222,267.16	187,020.68	187,020.68	35,246.48
2300	MATERIAS PRIMAS Y MATERIALES DE PRODUCCIÓN Y COMERCIALIZACIÓN	0.00	0.00	0.00	0.00	0.00	0.00
2400	MATERIALES Y ARTÍCULOS DE CONSTRUCCIÓN Y DE REPARACIÓN	85,000.00	1,181,689.62	1,266,689.62	1,257,793.09	1,257,793.09	8,896.53
2500	PRODUCTOS QUÍMICOS, FARMACÉUTICOS Y DE LABORATORIO	114,500.00	-24,363.18	90,136.82	75,636.82	75,636.82	14,500.00
2600	COMBUSTIBLES, LUBRICANTES Y ADITIVOS	3,459,000.00	-1,089,618.51	2,369,381.49	2,348,027.64	2,348,027.64	21,353.85
2700	VESTUARIO, BLANCOS, PRENDAS DE PROTECCIÓN Y ARTÍCULOS DEPORTIVOS	230,000.00	-179,459.60	50,540.40	17,032.78	17,032.78	33,507.62
2800	MATERIALES Y SUMINISTROS PARA SEGURIDAD	0.00	927.13	927.13	927.13	927.13	0.00
2900	HERRAMIENTAS, REFACCIONES Y ACCESORIOS MENORES	1,660,250.00	-324,786.52	1,335,463.48	1,317,973.13	1,317,973.13	17,139.34
3000	**SERVICIOS GENERALES**	**11,151,170.00**	**4,148,365.79**	**15,299,535.79**	**14,802,703.39**	**14,802,703.39**	**296,832.39**
3100	SERVICIOS BÁSICOS	5,035,000.00	383,364.78	5,418,364.78	5,418,364.77	5,418,364.77	0.00
3200	SERVICIOS DE ARRENDAMIENTO	200,000.00	1,216,343.46	1,416,343.46	1,216,343.46	1,216,343.46	0.00
3300	SERVICIOS PROFESIONALES, CIENTÍFICOS, TÉCNICOS Y OTROS	280,000.00	363,317.60	643,317.60	643,317.60	643,317.60	0.00
3400	SERVICIOS FINANCIEROS, BANCARIOS Y COMERCIALES	155,500.00	-50,238.47	105,261.53	65,934.98	65,934.98	39,326.55

H. AYUNTAMIENTO MUNICIPAL
CONSTITUCIONAL DE HUEHUETAN, CHIS
2024-2027
TESORERO MUNICIPAL

H. AYUNTAMIENTO MUNICIPAL
CONSTITUCIONAL DE HUEHUETAN, CHIS
2024-2027
PRESIDENTE MUNICIPAL

0001151

ESTADO ANALÍTICO DEL EJERCICIO DEL PRESUPUESTO DE EGRESOS DETALLADO

CLASIFICACIÓN POR OBJETO DEL GASTO (Capítulo y Concepto)

HUEHUETAN

DEL PERIODO: Del 01/01/2024 al 31/12/2024

Capítulo/ Concepto	CONCEPTO	EGRESOS					SUBEJERCICIO
		APROBADO	AMPLIACIONES/ REDUCCIONES	MODIFICADO	DEVENGADO	PAGADO	
3500	SERVICIOS DE INSTALACIÓN, REPARACIÓN, MANTENIMIENTO Y CONSERVACIÓN	655,353.00	80,651.00	736,004.00	720,832.36	720,832.36	15,171.64
3600	SERVICIOS DE COMUNICACIÓN SOCIAL Y PUBLICIDAD	475,000.00	-108,263.30	366,736.70	357,029.52	357,029.52	9,707.18
3700	SERVICIOS DE TRASLADO Y VIÁTICOS	842,000.00	-54,670.76	787,329.24	718,272.56	718,272.56	69,056.68
3800	SERVICIOS OFICIALES	2,480,000.00	2,120,466.41	4,600,466.41	4,596,892.82	4,596,892.82	3,573.59
3900	OTROS SERVICIOS GENERALES	1,028,317.00	197,395.07	1,225,712.07	1,065,715.32	1,065,715.32	159,996.75
4000	**TRANSFERENCIAS, ASIGNACIONES, SUBSIDIOS Y OTRAS AYI**	**8,082,958.81**	**57,438.94**	**8,140,397.75**	**8,140,397.75**	**8,140,397.75**	**0.00**
4100	TRANSFERENCIAS INTERNAS Y ASIGNACIONES AL SECTOR PÚBLICO	5,952,958.81	0.00	5,952,958.81	5,952,958.81	5,952,958.81	0.00
4200	TRANSFERENCIAS AL RESTO DEL SECTOR PÚBLICO	0.00	0.00	0.00	0.00	0.00	0.00
4300	SUBSIDIOS Y SUBVENCIONES	0.00	0.00	0.00	0.00	0.00	0.00
4400	AYUDAS SOCIALES	2,130,000.00	57,438.94	2,187,438.94	2,187,438.94	2,187,438.94	0.00
4500	PENSIONES Y JUBILACIONES	0.00	0.00	0.00	0.00	0.00	0.00
4600	TRANSFERENCIAS A FIDEICOMISOS, MANDATOS Y OTROS ANÁLOGOS	0.00	0.00	0.00	0.00	0.00	0.00
4700	TRANSFERENCIAS A LA SEGURIDAD SOCIAL	0.00	0.00	0.00	0.00	0.00	0.00
4800	DONATIVOS	0.00	0.00	0.00	0.00	0.00	0.00
4900	TRANSFERENCIAS AL EXTERIOR	0.00	0.00	0.00	0.00	0.00	0.00
5000	**BIENES MUEBLES, INMUEBLES E INTANGIBLES**	**330,000.00**	**144,079.20**	**474,079.20**	**421,467.40**	**421,467.40**	**0.00**
5100	MOBILIARIO Y EQUIPO DE ADMINISTRACIÓN	330,000.00	-213,807.20	116,192.80	63,581.00	63,581.00	0.00
5200	MOBILIARIO Y EQUIPO EDUCACIONAL Y RECREATIVO	0.00	0.00	0.00	0.00	0.00	0.00
5300	EQUIPO E INSTRUMENTAL MÉDICO Y DE LABORATORIO	0.00	0.00	0.00	0.00	0.00	0.00
5400	VEHÍCULOS Y EQUIPO DE TRANSPORTE	0.00	0.00	0.00	0.00	0.00	0.00
5500	EQUIPO DE DEFENSA Y SEGURIDAD	0.00	0.00	0.00	0.00	0.00	0.00
5600	MAQUINARIA, OTROS EQUIPOS Y HERRAMIENTAS	0.00	357,886.40	357,886.40	357,886.40	357,886.40	0.00
5700	ACTIVOS BIOLÓGICOS	0.00	0.00	0.00	0.00	0.00	0.00
5800	BIENES INMUEBLES	0.00	0.00	0.00	0.00	0.00	0.00
5900	ACTIVOS INTANGIBLES	0.00	0.00	0.00	0.00	0.00	0.00
6000	**INVERSIÓN PÚBLICA**	**5,081,780.74**	**7,695,134.20**	**12,776,914.94**	**12,776,547.86**	**12,776,547.86**	**0.00**
6100	OBRA PÚBLICA EN BIENES DE DOMINIO PÚBLICO	5,081,780.74	7,695,134.20	12,776,914.94	12,776,547.86	12,776,547.86	0.00
6200	OBRA PÚBLICA EN BIENES DE DOMINIO PROPIO	0.00	0.00	0.00	0.00	0.00	0.00

H. AYUNTAMIENTO MUNICIPAL CONSTITUCIONAL DE HUEHUETAN, CHIS 2024-2027
TESORERO MUNICIPAL

H. AYUNTAMIENTO MUNICIPAL CONSTITUCIONAL DE HUEHUETAN, CHIS 2024-2027

ESTADO ANALÍTICO DEL EJERCICIO DEL PRESUPUESTO DE EGRESOS DETALLADO
CLASIFICACIÓN POR OBJETO DEL GASTO (Capítulo y Concepto)
HUEHUETAN
DEL PERIODO: Del 01/01/2024 al 31/12/2024

Capítulo/ Concepto	CONCEPTO	EGRESOS					SUBEJERCICIO
		APROBADO	AMPLIACIONES/ REDUCCIONES	MODIFICADO	DEVENGADO	PAGADO	
6300	PROYECTOS PRODUCTIVOS Y ACCIONES DE FOMENTO	0.00	0.00	0.00	0.00	0.00	0.00
7000	**INVERSIONES FINANCIERAS Y OTRAS PROVISIONES**	0.00	0.00	0.00	0.00	0.00	0.00
7100	INVERSIONES PARA EL FOMENTO DE ACTIVIDADES PRODUCTIVAS	0.00	0.00	0.00	0.00	0.00	0.00
7200	ACCIONES Y PARTICIPACIONES DE CAPITAL	0.00	0.00	0.00	0.00	0.00	0.00
7300	COMPRA DE TÍTULOS Y VALORES	0.00	0.00	0.00	0.00	0.00	0.00
7400	CONCESIÓN DE PRÉSTAMOS	0.00	0.00	0.00	0.00	0.00	0.00
7500	INVERSIONES EN FIDEICOMISOS, MANDATOS Y OTROS ANÁLOGOS	0.00	0.00	0.00	0.00	0.00	0.00
7600	OTRAS INVERSIONES FINANCIERAS	0.00	0.00	0.00	0.00	0.00	0.00
7900	PROVISIONES PARA CONTINGENCIAS Y OTRAS EROGACIONES ESPECIALES	0.00	87,449.46	87,449.46	0.00	0.00	87,449.46
8000	**PARTICIPACIONES Y APORTACIONES**	0.00	87,449.46	87,449.46	0.00	0.00	87,449.46
8100	PARTICIPACIONES	0.00	0.00	0.00	0.00	0.00	0.00
8300	APORTACIONES	0.00	0.00	0.00	0.00	0.00	0.00
8500	CONVENIOS	0.00	0.00	0.00	0.00	0.00	0.00
9000	**DEUDA PÚBLICA**	0.00	0.00	0.00	0.00	0.00	0.00
9100	AMORTIZACIÓN DE LA DEUDA PÚBLICA	0.00	0.00	0.00	0.00	0.00	0.00
9200	INTERESES DE LA DEUDA PÚBLICA	0.00	0.00	0.00	0.00	0.00	0.00
9300	COMISIONES DE LA DEUDA PÚBLICA	0.00	0.00	0.00	0.00	0.00	0.00
9400	GASTOS DE LA DEUDA PÚBLICA	0.00	0.00	0.00	0.00	0.00	0.00
9500	COSTO POR COBERTURAS	0.00	0.00	0.00	0.00	0.00	0.00
9600	APOYOS FINANCIEROS	0.00	0.00	0.00	0.00	0.00	0.00
9900	ADEUDOS DE EJERCICIOS FISCALES ANTERIORES (ADEFAS)	0.00	0.00	0.00	0.00	0.00	0.00
ETIQUETADO							
1000	**SERVICIOS PERSONALES**	0.00	13,187,748.94	13,187,748.94	13,181,767.38	13,181,767.38	0.00
1100	REMUNERACIONES AL PERSONAL DE CARÁCTER PERMANENTE	0.00	0.00	0.00	0.00	0.00	0.00

H. AYUNTAMIENTO MUNICIPAL CONSTITUCIONAL DE HUEHUETAN, CHIS 2024-2027
TESORERO MUNICIPAL

H. AYUNTAMIENTO MUNICIPAL CONSTITUCIONAL DE HUEHUETAN, CHIS 2024-2027

000153

Capítulo/ Concepto	CONCEPTO	EGRESOS					SUBEJERCICIO
		APROBADO	AMPLIACIONES/ REDUCCIONES	MODIFICADO	DEVENGADO	PAGADO	
1200	REMUNERACIONES AL PERSONAL DE CARÁCTER TRANSITORIO	0.00	11,072,524.61	11,072,524.61	11,067,147.60	11,067,147.60	0.00
1300	REMUNERACIONES ADICIONALES Y ESPECIALES	0.00	1,781,053.32	1,781,053.32	1,780,448.77	1,780,448.77	0.00
1400	SEGURIDAD SOCIAL	0.00	0.00	0.00	0.00	0.00	0.00
1500	OTRAS PRESTACIONES SOCIALES Y ECONÓMICAS	0.00	334,171.01	334,171.01	334,171.01	334,171.01	0.00
1600	PREVISIONES	0.00	0.00	0.00	0.00	0.00	0.00
1700	PAGO DE ESTÍMULOS A SERVIDORES PÚBLICOS	0.00	0.00	0.00	0.00	0.00	0.00
2000	**MATERIALES Y SUMINISTROS**	**0.00**	**6,605,683.22**	**6,605,683.22**	**6,599,294.32**	**6,599,294.32**	**0.00**
2100	MATERIALES DE ADMINISTRACIÓN, EMISIÓN DE DOCUMENTOS Y ARTÍCULOS OFICIALES	0.00	0.00	0.00	0.00	0.00	0.00
2200	ALIMENTOS Y UTENSILIOS	0.00	1,060,016.03	1,060,016.03	1,060,016.03	1,060,016.03	0.00
2300	MATERIAS PRIMAS Y MATERIALES DE PRODUCCIÓN Y COMERCIALIZACIÓN	0.00	0.00	0.00	0.00	0.00	0.00
2400	MATERIALES Y ARTÍCULOS DE CONSTRUCCIÓN Y DE REPARACIÓN	0.00	2,560,009.95	2,560,009.95	2,560,009.95	2,560,009.95	0.00
2500	PRODUCTOS QUÍMICOS, FARMACÉUTICOS Y DE LABORATORIO	0.00	69,116.00	69,116.00	69,116.00	69,116.00	0.00
2600	COMBUSTIBLES, LUBRICANTES Y ADITIVOS	0.00	1,277,866.37	1,277,866.37	1,271,477.47	1,271,477.47	0.00
2700	VESTUARIO, BLANCOS, PRENDAS DE PROTECCIÓN Y ARTÍCULOS DEPORTIVOS	0.00	770,344.40	770,344.40	770,344.40	770,344.40	0.00
2800	MATERIALES Y SUMINISTROS PARA SEGURIDAD	0.00	422,908.16	422,908.16	422,908.16	422,908.16	0.00
2900	HERRAMIENTAS, REFACCIONES Y ACCESORIOS MENORES	0.00	445,422.31	445,422.31	445,422.31	445,422.31	0.00
3000	**SERVICIOS GENERALES**	**0.00**	**2,609,559.29**	**2,609,559.29**	**2,609,423.49**	**2,609,423.49**	**0.00**
3100	SERVICIOS BÁSICOS	0.00	0.00	0.00	0.00	0.00	0.00
3200	SERVICIOS DE ARRENDAMIENTO	0.00	394,400.00	394,400.00	394,400.00	394,400.00	0.00
3300	SERVICIOS PROFESIONALES, CIENTÍFICOS, TÉCNICOS Y OTROS SERVICIOS	0.00	766,530.29	766,530.29	766,530.29	766,530.29	0.00
3400	SERVICIOS FINANCIEROS, BANCARIOS Y COMERCIALES	0.00	135,382.29	135,382.29	135,382.29	135,382.29	0.00
3500	SERVICIOS DE INSTALACIÓN, REPARACIÓN, MANTENIMIENTO Y CONSERVACIÓN	0.00	933,408.00	933,408.00	933,408.00	933,408.00	0.00
3600	SERVICIOS DE COMUNICACIÓN SOCIAL Y PUBLICIDAD	0.00	0.00	0.00	0.00	0.00	0.00
3700	SERVICIOS DE TRASLADO Y VIÁTICOS	0.00	0.00	0.00	0.00	0.00	0.00

H. AYUNTAMIENTO MUNICIPAL CONSTITUCIONAL DE HUEHUETAN, CHIS 2024-2027 TESORERO MUNICIPAL

H. AYUNTAMIENTO MUNICIPAL CONSTITUCIONAL DE HUEHUETAN, CHIS 2024-2027

0001534

ESTADO ANALÍTICO DEL EJERCICIO DEL PRESUPUESTO DE EGRESOS DETALLADO
CLASIFICACIÓN POR OBJETO DEL GASTO (Capítulo y Concepto)
HUEHUETAN
DEL PERIODO: Del 01/01/2024 al 31/12/2024

Capítulo/ Concepto	CONCEPTO	EGRESOS					SUBEJERCICIO
		APROBADO	AMPLIACIONES/ REDUCCIONES	MODIFICADO	DEVENGADO	PAGADO	
3800	SERVICIOS OFICIALES	0.00	0.00	0.00	0.00	0.00	0.00
3900	OTROS SERVICIOS GENERALES	0.00	379,829.71	379,829.71	379,702.91	379,702.91	0.00
4000	**TRANSFERENCIAS, ASIGNACIONES, SUBSIDIOS Y OTRAS AYI**	**0.00**	**0.00**	**0.00**	**0.00**	**0.00**	**0.00**
4100	TRANSFERENCIAS INTERNAS Y ASIGNACIONES AL SECTOR PÚBLICO	0.00	0.00	0.00	0.00	0.00	0.00
4200	TRANSFERENCIAS AL RESTO DEL SECTOR PÚBLICO	0.00	0.00	0.00	0.00	0.00	0.00
4300	SUBSIDIOS Y SUBVENCIONES	0.00	0.00	0.00	0.00	0.00	0.00
4400	AYUDAS SOCIALES	0.00	0.00	0.00	0.00	0.00	0.00
4500	PENSIONES Y JUBILACIONES	0.00	0.00	0.00	0.00	0.00	0.00
4600	TRANSFERENCIAS A FIDEICOMISOS, MANDATOS Y OTROS ANÁLOGOS	0.00	0.00	0.00	0.00	0.00	0.00
4700	TRANSFERENCIAS A LA SEGURIDAD SOCIAL	0.00	0.00	0.00	0.00	0.00	0.00
4800	DONATIVOS	0.00	0.00	0.00	0.00	0.00	0.00
4900	TRANSFERENCIAS AL EXTERIOR	0.00	0.00	0.00	0.00	0.00	0.00
5000	**BIENES MUEBLES, INMUEBLES E INTANGIBLES**	**0.00**	**248,263.20**	**248,263.20**	**248,263.20**	**248,263.20**	**0.00**
5100	MOBILIARIO Y EQUIPO DE ADMINISTRACIÓN	0.00	0.00	0.00	0.00	0.00	0.00
5200	MOBILIARIO Y EQUIPO EDUCACIONAL Y RECREATIVO	0.00	0.00	0.00	0.00	0.00	0.00
5300	EQUIPO E INSTRUMENTAL MÉDICO Y DE LABORATORIO	0.00	0.00	0.00	0.00	0.00	0.00
5400	VEHÍCULOS Y EQUIPO DE TRANSPORTE	0.00	0.00	0.00	0.00	0.00	0.00
5500	EQUIPO DE DEFENSA Y SEGURIDAD	0.00	0.00	0.00	0.00	0.00	0.00
5600	MAQUINARIA, OTROS EQUIPOS Y HERRAMIENTAS	0.00	248,263.20	248,263.20	248,263.20	248,263.20	0.00
5700	ACTIVOS BIOLÓGICOS	0.00	0.00	0.00	0.00	0.00	0.00
5800	BIENES INMUEBLES	0.00	0.00	0.00	0.00	0.00	0.00
5900	ACTIVOS INTANGIBLES	0.00	0.00	0.00	0.00	0.00	0.00
6000	**INVERSIÓN PÚBLICA**	**0.00**	**86,250,785.93**	**86,250,785.93**	**86,250,785.93**	**86,250,785.93**	**0.00**
6100	OBRA PÚBLICA EN BIENES DE DOMINIO PÚBLICO	0.00	85,050,785.93	85,050,785.93	85,050,785.93	85,050,785.93	0.00
6200	OBRA PÚBLICA EN BIENES DE DOMINIO PROPIO	0.00	0.00	0.00	0.00	0.00	0.00
6300	PROYECTOS PRODUCTIVOS Y ACCIONES DE FOMENTO	0.00	1,200,000.00	1,200,000.00	1,200,000.00	1,200,000.00	0.00
7000	**INVERSIONES FINANCIERAS Y OTRAS PROVISIONES**	**0.00**	**0.00**	**0.00**	**0.00**	**0.00**	**0.00**

H. AYUNTAMIENTO MUNICIPAL CONSTITUCIONAL DE HUEHUETAN, CHIS 2024-2027
TESORERO MUNICIPAL

H. AYUNTAMIENTO MUNICIPAL CONSTITUCIONAL DE HUEHUETAN, CHIS 2024-2027

000155

ESTADO ANALÍTICO DEL EJERCICIO DEL PRESUPUESTO DE EGRESOS DETALLADO
CLASIFICACIÓN POR OBJETO DEL GASTO (Capítulo y Concepto)
HUEHUETAN
DEL PERIODO: Del 01/01/2024 al 31/12/2024

Capítulo/ Concepto	CONCEPTO	EGRESOS					SUBEJERCICIO
		APROBADO	AMPLIACIONES/ REDUCCIONES	MODIFICADO	DEVENGADO	PAGADO	
7100	INVERSIONES PARA EL FOMENTO DE ACTIVIDADES PRODUCTIVAS	0.00	0.00	0.00	0.00	0.00	0.00
7200	ACCIONES Y PARTICIPACIONES DE CAPITAL	0.00	0.00	0.00	0.00	0.00	0.00
7300	COMPRA DE TÍTULOS Y VALORES	0.00	0.00	0.00	0.00	0.00	0.00
7400	CONCESIÓN DE PRÉSTAMOS	0.00	0.00	0.00	0.00	0.00	0.00
7500	INVERSIONES EN FIDEICOMISOS, MANDATOS Y OTROS ANÁLOGOS	0.00	0.00	0.00	0.00	0.00	0.00
7600	OTRAS INVERSIONES FINANCIERAS	0.00	0.00	0.00	0.00	0.00	0.00
7900	PROVISIONES PARA CONTINGENCIAS Y OTRAS EROGACIONES ESPECIALES						
8000	**PARTICIPACIONES Y APORTACIONES**	95,563,906.00	-95,554,958.65	8,947.35	0.00	0.00	8,947.35
8100	PARTICIPACIONES	0.00	0.00	0.00	0.00	0.00	0.00
8300	APORTACIONES	95,563,906.00	-95,554,958.65	8,947.35	0.00	0.00	8,947.35
8500	CONVENIOS	0.00	0.00	0.00	0.00	0.00	0.00
9000	**DEUDA PÚBLICA**	0.00	0.00	0.00	0.00	0.00	0.00
9100	AMORTIZACIÓN DE LA DEUDA PÚBLICA	0.00	0.00	0.00	0.00	0.00	0.00
9200	INTERESES DE LA DEUDA PÚBLICA	0.00	0.00	0.00	0.00	0.00	0.00
9300	COMISIONES DE LA DEUDA PÚBLICA	0.00	0.00	0.00	0.00	0.00	0.00
9400	GASTOS DE LA DEUDA PÚBLICA	0.00	0.00	0.00	0.00	0.00	0.00
9500	COSTO POR COBERTURAS	0.00	0.00	0.00	0.00	0.00	0.00
9600	APOYOS FINANCIEROS	0.00	0.00	0.00	0.00	0.00	0.00
9900	ADEUDOS DE EJERCICIOS FISCALES ANTERIORES (ADEFAS)						

H. AYUNTAMIENTO MUNICIPAL
CONSTITUCIONAL DE HUEHUETAN, CHIS
2024-2027
TESORERO MUNICIPAL

H. AYUNTAMIENTO MUNICIPAL
CONSTITUCIONAL DE HUEHUETAN, CHIS
2024-2027
PRESIDENTE MUNICIPAL

000156

ESTADO ANALÍTICO DEL EJERCICIO DEL PRESUPUESTO DE EGRESOS DETALLADO
CLASIFICACIÓN POR OBJETO DEL GASTO (Capítulo y Concepto)
HUEHUETAN
DEL PERIODO: Del 01/01/2024 al 31/12/2024

EAEPED-COG
CyC
30-ene.-25

Capítulo y Concepto	CONCEPTO	EGRESOS					SUBEJERCICIO
		APROBADO	AMPLIACIONES/ REDUCCIONES	MODIFICADO	DEVENGADO	PAGADO	
	Total General	149,681,713.35	25,635,164.53	175,316,877.88	173,962,367.98	173,962,367.98	582,074.23

H. AYUNTAMIENTO MUNICIPAL CONSTITUCIONAL DE HUEHUETAN, CHIS. 2024-2027 TESORERO MUNICIPAL

ELABORÓ

PROF. VICTOR MANUEL RAMIREZ LOPEZ

TESORERO

AUTORIZÓ

C. SIXTO LOPEZ PEREZ

PRESIDENTE

H. AYUNTAMIENTO MUNICIPAL CONSTITUCIONAL DE HUEHUETAN, CHIS. 2024-2027 PRESIDENTE MUNICIPAL

000157

ESTADO ANALÍTICO DEL PRESUPUESTO DE EGRESOS DETALLADO
CLASIFICACIÓN ADMINISTRATIVA DEL GASTO

EAEPED-CA
29-ene.-25
Pág. 1 de 1

De 01/01/2024 Al 31/12/2024

Concepto	EGRESOS					SUBEJERCICIO
	APROBADO	AMPLIACIONES/ REDUCCIONES	MODIFICADO	DEVENGADO	PAGADO	
3 Sector Público Municipal						
3.1 Sector Público No Financiero						
3.1.1 Gobierno General Municipal						
3.1.1.1 Gobierno Municipal						
3.1.1.1.1 Órgano Ejecutivo Municipal						

H. AYUNTAMIENTO MUNICIPAL
CONSTITUCIONAL DE HUEHUETAN, CHIS
2024-2027
TESORERO MUNICIPAL

ELABORÓ

AUTORIZÓ

H. AYUNTAMIENTO MUNICIPAL
CONSTITUCIONAL DE HUEHUETAN, CHIS
2024-2027
PRESIDENTE MUNICIPAL

000158

ESTADO ANALÍTICO DEL EJERCICIO DEL PRESUPUESTO DE EGRESOS DETALLADO
CLASIFICACIÓN FUNCIONAL DEL GASTO
HUEHUETAN

DEL PERIODO: Del 01/01/2024 al 31/12/2024

EAEPED-CF
29-ene.-25

Casificacion Funcional	CONCEPTO	EGRESOS					SUBEJERCICIO
		APROBADO	AMPLIACIONES/ REDUCCIONES	MODIFICADO	DEVENGADO	PAGADO	
NO ETIQUETADO							
1	GOBIERNO	28,946,382.68	3,169,930.53	32,116,913.21	31,497,568.34	31,497,568.34	351,719.91
1-1	LEGISLACIÓN	4,662,524.68	-162,099.36	4,500,725.32	4,441,215.79	4,441,215.79	59,509.53
1-2	JUSTICIA	245,511.80	32,569.17	278,080.97	269,516.67	269,516.67	8,564.30
1-3	COORDINACION DE LA POLITICA DE GOBIERNO	19,694,766.00	2,580,069.55	22,274,835.55	22,062,272.11	22,062,272.11	212,563.43
1-4	RELACIONES EXTERIORES	0.00	0.00	0.00	0.00	0.00	0.00
1-5	ASUNTOS FINANCIEROS Y HACENDARIOS	3,846,360.20	164,058.91	4,010,419.11	3,733,790.76	3,733,790.76	61,615.20
1-6	SEGURIDAD NACIONAL	0.00	0.00	0.00	0.00	0.00	0.00
1-7	ASUNTOS DE ORDEN PUBLICO Y DE SEGURIDAD INTERIOR	167,500.00	411,273.06	578,773.06	569,305.61	569,305.61	9,467.45
1-8	OTROS SERVICIOS GENERALES	330,000.00	144,079.20	474,079.20	421,467.40	421,467.40	0.00
2	DESARROLLO SOCIAL	18,553,255.18	5,675,145.02	24,238,491.20	23,648,708.21	23,648,708.21	102,457.51
2-1	PROTECCION AMBIENTAL	3,559,184.00	-84,753.38	3,474,430.62	3,447,237.01	3,447,237.01	20,183.22
2-2	VIVIENDA Y SERVICIOS A LA COMUNIDAD	10,695,639.22	3,063,180.14	13,758,819.36	13,446,284.65	13,446,284.65	33,744.82
2-3	SALUD	811,338.72	-50,003.33	761,335.39	742,317.24	742,317.24	19,017.74
2-4	RECREACION, CULTURA Y OTRAS MANIFESTACIONES SOCIAL	1,702,068.72	-289,000.39	1,413,068.33	1,187,436.93	1,187,436.93	24,196.41
2-5	EDUCACION	1,795,025.52	3,035,721.98	4,830,747.50	4,825,432.18	4,825,432.18	5,315.32
2-6	PROTECCION SOCIAL	0.00	0.00	0.00	0.00	0.00	0.00
2-7	OTROS ASUNTOS SOCIALES	0.00	0.00	0.00	0.00	0.00	0.00
3	DESARROLLO ECONÓMICO	654,699.68	3,355,566.59	4,010,176.27	3,973,598.39	3,973,598.39	31,500.00
3-1	ASUNTOS ECONOMICOS, COMERCIALES Y LABORALES EN GI	0.00	0.00	0.00	0.00	0.00	0.00
3-2	AGROPECUARIA, SILVICULTURA, PESCA Y CAZA	654,699.68	32,695.36	687,395.04	650,717.07	650,717.07	31,500.00
3-3	COMBUSTIBLES Y ENERGIA	0.00	0.00	0.00	0.00	0.00	0.00
3-4	MINERIA, MANUFACTURAS Y CONSTRUCCION	0.00	0.00	0.00	0.00	0.00	0.00
3-5	TRANSPORTE	0.00	3,322,881.23	3,322,881.23	3,322,881.23	3,322,881.23	0.00
3-6	COMUNICACIONES	0.00	0.00	0.00	0.00	0.00	0.00
3-7	TURISMO	0.00	0.00	0.00	0.00	0.00	0.00

H. AYUNTAMIENTO MUNICIPAL CONSTITUCIONAL DE HUEHUETAN, CHIS 2024-2027 PRESIDENTE MUNICIPAL

H. AYUNTAMIENTO MUNICIPAL CONSTITUCIONAL DE HUEHUETAN, CHIS 2024-2027 TESORERO MUNICIPAL

000159

ESTADO ANALÍTICO DEL EJERCICIO DEL PRESUPUESTO DE EGRESOS DETALLADO
CLASIFICACIÓN FUNCIONAL DEL GASTO
HUEHUETAN
DEL PERIODO: Del 01/01/2024 al 31/12/2024

Castificacion Funcional	CONCEPTO	EGRESOS					SUBEJERCICIO
		APROBADO	AMPLIACIONES/ REDUCCIONES	MODIFICADO	DEVENGADO	PAGADO	
3-8	CIENCIA, TECNOLOGÍA E INNOVACION	0.00	0.00	0.00	0.00	0.00	0.00
3-9	OTRAS INDUSTRIAS Y OTROS ASUNTOS ECONOMICOS	0.00	0.00	0.00	0.00	0.00	0.00
4	**OTRAS NO CLASIFICADAS EN FUNCIONES ANTERIORES**	5,952,958.81	87,449.46	6,040,408.27	5,952,958.81	5,952,958.81	87,449.46
4-1	TRANSACCIONES DE LA DEUDA PUBLICA / COSTO FINANCIER	0.00	0.00	0.00	0.00	0.00	0.00
4-2	TRANSFERENCIAS, PARTICIPACIONES Y APORTACIONES ENT	5,952,958.81	87,449.46	6,040,408.27	5,952,958.81	5,952,958.81	87,449.46
4-3	SANEAMIENTO DEL SISTEMA FINANCIERO	0.00	0.00	0.00	0.00	0.00	0.00
4-4	ADEUDOS DE EJERCICIOS FISCALES ANTERIORES	0.00	0.00	0.00	0.00	0.00	0.00
ETIQUETADO							
1	**GOBIERNO**	0.00	11,302,947.20	11,302,947.20	11,294,771.50	11,294,771.50	0.00
1-1	LEGISLACIÓN	0.00	0.00	0.00	0.00	0.00	0.00
1-2	JUSTICIA	0.00	0.00	0.00	0.00	0.00	0.00
1-3	COORDINACION DE LA POLITICA DE GOBIERNO	0.00	0.00	0.00	0.00	0.00	0.00
1-4	RELACIONES EXTERIORES	0.00	0.00	0.00	0.00	0.00	0.00
1-5	ASUNTOS FINANCIEROS Y HACENDARIOS	0.00	0.00	0.00	0.00	0.00	0.00
1-6	SEGURIDAD NACIONAL	0.00	0.00	0.00	0.00	0.00	0.00
1-7	ASUNTOS DE ORDEN PUBLICO Y DE SEGURIDAD INTERIOR	0.00	11,302,947.20	11,302,947.20	11,294,771.50	11,294,771.50	0.00
1-8	OTROS SERVICIOS GENERALES	0.00	0.00	0.00	0.00	0.00	0.00
2	**DESARROLLO SOCIAL**	0.00	88,563,756.86	88,563,756.86	88,559,435.30	88,559,435.30	0.00
2-1	PROTECCION AMBIENTAL	0.00	1,554,354.51	1,554,354.51	1,554,354.51	1,554,354.51	0.00
2-2	VIVIENDA Y SERVICIOS A LA COMUNIDAD	0.00	79,563,262.55	79,563,262.55	79,563,262.55	79,563,262.55	0.00
2-3	SALUD	0.00	0.00	0.00	0.00	0.00	0.00
2-4	RECREACION, CULTURA Y OTRAS MANIFESTACIONES SOCIAL	0.00	0.00	0.00	0.00	0.00	0.00
2-5	EDUCACION	0.00	1,335,050.41	1,335,050.41	1,335,050.41	1,335,050.41	0.00
2-6	PROTECCION SOCIAL	0.00	6,111,089.39	6,111,089.39	6,106,767.83	6,106,767.83	0.00
2-7	OTROS ASUNTOS SOCIALES	0.00	0.00	0.00	0.00	0.00	0.00

H. AYUNTAMIENTO MUNICIPAL CONSTITUCIONAL DE HUEHUETAN, CHIS 2024-2027 PRESIDENTE MUNICIPAL

H. AYUNTAMIENTO MUNICIPAL CONSTITUCIONAL DE HUEHUETAN, CHIS 2024-2027 TESORERO MUNICIPAL

000160

ESTADO ANALÍTICO DEL EJERCICIO DEL PRESUPUESTO DE EGRESOS DETALLADO
CLASIFICACIÓN FUNCIONAL DEL GASTO
HUEHUETAN

DEL PERIODO: Del 01/01/2024 al 31/12/2024

Casificacion Funcional	CONCEPTO	EGRESOS					SUBEJERCICIO
		APROBADO	AMPLIACIONES/ REDUCCIONES	MODIFICADO	DEVENGADO	PAGADO	
3	**DESARROLLO ECONÓMICO**	0.00	8,701,156.51	8,701,156.51	8,701,156.51	8,701,156.51	0.00
3-1	ASUNTOS ECONOMICOS, COMERCIALES Y LABORALES EN GI	0.00	0.00	0.00	0.00	0.00	0.00
3-2	AGROPECUARIA, SILVICULTURA, PESCA Y CAZA	0.00	1,200,000.00	1,200,000.00	1,200,000.00	1,200,000.00	0.00
3-3	COMBUSTIBLES Y ENERGIA	0.00	0.00	0.00	0.00	0.00	0.00
3-4	MINERIA, MANUFACTURAS Y CONSTRUCCION	0.00	0.00	0.00	0.00	0.00	0.00
3-5	TRANSPORTE	0.00	7,501,156.51	7,501,156.51	7,501,156.51	7,501,156.51	0.00
3-6	COMUNICACIONES	0.00	0.00	0.00	0.00	0.00	0.00
3-7	TURISMO	0.00	0.00	0.00	0.00	0.00	0.00
3-8	CIENCIA, TECNOLOGIA E INNOVACION	0.00	0.00	0.00	0.00	0.00	0.00
3-9	OTRAS INDUSTRIAS Y OTROS ASUNTOS ECONOMICOS	0.00	0.00	0.00	0.00	0.00	0.00
4	**OTRAS NO CLASIFICADAS EN FUNCIONES ANTERIORES**	95,563,906.00	-95,220,767.64	343,118.36	334,171.01	334,171.01	8,947.35
4-1	TRANSACCIONES DE LA DEUDA PUBLICA / COSTO FINANCIER	0.00	334,171.01	334,171.01	334,171.01	334,171.01	0.00
4-2	TRANSFERENCIAS, PARTICIPACIONES Y APORTACIONES ENT	95,563,906.00	-95,554,958.65	8,947.35	0.00	0.00	8,947.35
	SANEAMIENTO DEL SISTEMA FINANCIERO	0.00	0.00	0.00	0.00	0.00	0.00
	ADEUDOS DE EJERCICIOS FISCALES ANTERIORES	0.00	0.00	0.00	0.00	0.00	0.00
	Total General	149,681,713.35	25,635,164.53	175,316,877.88	173,962,367.58	173,962,367.98	582,074.23

H. AYUNTAMIENTO MUNICIPAL CONSTITUCIONAL DE HUEHUETAN, CHIS
2024-2027
TESORERO MUNICIPAL

ELABORÓ

PROF. VICTOR MANUEL RAMIREZ LOPEZ
TESORERO

AUTORIZÓ

C. SIXTO LOPEZ PEREZ
PRESIDENTE

H. AYUNTAMIENTO MUNICIPAL CONSTITUCIONAL DE HUEHUETAN, CHIS
2024-2027
PRESIDENTE MUNICIPAL

000161

ESTADO ANALÍTICO DEL EJERCICIO DEL PRESUPUESTO DE EGRESOS DETALLADO
SERVICIOS PERSONALES POR CATEGORIA
HUEHUETAN
DEL PERIODO: Del 01/01/2024 al 31/12/2024

EAEPED-SPC
29-ene.-25

CONCEPTO	EGRESOS					SUBEJERCICIO
	APROBADO	AMPLIACIONES/ REDUCCIONES	MODIFICADO	DEVENGADO	PAGADO	
GASTO NO ETIQUETADO	21,082,673.08	1,352,535.13	22,435,208.21	21,928,600.11	21,928,600.11	0.00
PERSONAL ADMINISTRATIVO Y DE SERVICIO PÚBLICO	0.00	0.00	0.00	0.00	0.00	0.00
MAGISTERIO	653,974.72	14,590.80	668,565.52	668,565.11	668,565.11	0.00
SERVICIOS DE SALUD	653,974.72	14,590.80	668,565.52	668,565.11	668,565.11	0.00
Personal Administrativo	0.00	0.00	0.00	0.00	0.00	0.00
Personal Médico, Paramédico y Afín	0.00	0.00	0.00	0.00	0.00	0.00
SEGURIDAD PÚBLICA	0.00	0.00	0.00	0.00	0.00	0.00
GASTOS ASOCIADOS A LA IMPLEMENTACIÓN DE NUEVAS LEYES FEDERALES O REFORMAS A LAS MISMAS	0.00	0.00	0.00	0.00	0.00	0.00
SENTENCIAS LABORALES DEFINITIVAS						
GASTO ETIQUETADO	0.00	5,336,223.07	5,336,223.07	5,331,991.22	5,331,991.22	0.00
PERSONAL ADMINISTRATIVO Y DE SERVICIO PÚBLICO	0.00	0.00	0.00	0.00	0.00	0.00
MAGISTERIO	0.00	0.00	0.00	0.00	0.00	0.00
SERVICIOS DE SALUD	0.00	0.00	0.00	0.00	0.00	0.00
Personal Administrativo	0.00	0.00	0.00	0.00	0.00	0.00
Personal Médico, Paramédico y Afín	0.00	7,517,354.86	7,517,354.86	7,515,605.15	7,515,605.15	0.00
SEGURIDAD PÚBLICA	0.00	0.00	0.00	0.00	0.00	0.00
GASTOS ASOCIADOS A LA IMPLEMENTACIÓN DE NUEVAS LEYES FEDERALES O REFORMAS A LAS MISMAS	0.00	334,171.01	334,171.01	334,171.01	334,171.01	0.00
SENTENCIAS LABORALES DEFINITIVAS						
Total General	**21,736,647.80**	**14,564,874.87**	**38,291,522.67**	**35,778,932.60**	**35,778,932.60**	**0.00**

H. AYUNTAMIENTO MUNICIPAL
CONSTITUCIONAL DE HUEHUETAN, CHIS
2024-2027
TESORERO MUNICIPAL

H. AYUNTAMIENTO MUNICIPAL
CONSTITUCIONAL DE HUEHUETAN, CHIS
2024-2027
PRESIDENTE MUNICIPAL

ESTADO ANALÍTICO DEL EJERCICIO DEL PRESUPUESTO DE EGRESOS DETALLADO
SERVICIOS PERSONALES POR CATEGORIA
HUEHUETAN
DEL PERIODO: Del 01/01/2024 al 31/12/2024

CONCEPTO	EGRESOS					SUBEJERCICIO
	APROBADO	AMPLIACIONES/ REDUCCIONES	MODIFICADO	DEVENGADO	PAGADO	

ELABORÓ

PROF. VICTOR MANUEL RAMIREZ LOPEZ

TESORERO

AUTORIZÓ

C. SIXTO LOPEZ PEREZ

PRESIDENTE

H. AYUNTAMIENTO MUNICIPAL
CONSTITUCIONAL DE HUEHUETAN, CHIS
2024-2027
TESORERO MUNICIPAL

H. AYUNTAMIENTO MUNICIPAL
CONSTITUCIONAL DE HUEHUETAN, CHIS
2024-2027
PRESIDENTE MUNICIPAL

000163

MUNICIPIO DE HUEHUETAN, CHIAPAS
INFORME SOBRE ESTUDIOS ACTUARIALES - LDF

Fecha de Inic. 31/12/2024

Tipo de Sistema						
Prestación laboral o fondo general para trabajadores del estado o municipio						
beneficio definido, contribución definida o mixto						
Población afiliada						
Activos						
Edad máxima						
Edad mínima						
Edad promedio						
Pensiones y Jubilados						
Edad máxima						
Edad mínima						
Edad promedio						
Beneficiarios						
Promedio de años de servicio (trabajadores activos)						
Aportación individual al plan de pensión como % del salario						
Aportación del ente público al plan de pensión como % del salario						
Crecimiento esperado de los pensionados y jubilados (como %)						
Crecimiento esperado de los activos (como %)						
Edad de jubilación o pensión						
Esperanza de vida						
Ingresos del Fondo						
Ingresos anuales al fondo de pensiones						
Nómina anual						
Activos						
Pensionados y jubilados						
Beneficiarios de pensionados y jubilados						
Monto mensual por pensión						
Máximo						
Mínimo						
Promedio						
Monto de Reserva						
Valor presente de las obligaciones						
Pensiones y jubilaciones en curso de pago						
Generación actual						
Generaciones Futuras						
Valor presente de las contribuciones asociadas a los sueldos futuros de cotización x%						
Generación actual						
Generaciones Futuras						
Valor presente de aportaciones futuras						
Generación actual						
Generaciones Futuras						
Otros ingresos						
Déficit/Superávit actuarial						
Generación actual						
Generaciones futuras						
Periodo de suficiencia						
Año de capitalización						
Tasa de rendimiento						
Estudio actuarial						
Año de elaboración del estudio actuarial						
Empresa que elaboró el estudio actuarial						

SIN INFORMACION

* Este formato deberá integrarse en el Proyecto de Presupuesto de Egresos de la Entidad Federativa o Municipio correspondiente.
* El formato se llenará con la información que corresponda del estudio actuarial más reciente disponible.

H. AYUNTAMIENTO MUNICIPAL
CONSTITUCIONAL DE HUEHUETAN, CHIS
2024-2027
TESORERO MUNICIPAL

H. AYUNTAMIENTO MUNICIPAL
CONSTITUCIONAL DE HUEHUETAN, CHIS
2024-2027
PRESIDENTE MUNICIPAL

MUNICIPIO DE HUEHUETAN, CHIAPAS.

Guía de Cumplimiento de la Ley de Disciplina Financiera de las Entidades Federativas y Municipio

Del 1 de enero al 31 de Diciembre de 2024

Indicadores de Observancia(c	Implementación				Resultado		Fundamento (h)	Comentarios (i)
	Si		No					
		Mecanismo de Verificación (d)		Fecha estimada de cumplimiento (e)	Monto o valor (f)	Unidad (pesos/ porcentaje) (g)		
INDICADORES PRESUPUESTARIOS								
A. INDICADORES CUANTITATIVOS								
1 Balance Presupuestario Sostenible (j)								
a. Propuesto		Iniciativa de Ley de Ingresos y Proyecto de Presupuesto de		*100%*	*61*	pesos	t. 6 y 19 de la LD	*LGCG*
b. Aprobado		Ley de Ingresos y Presupuesto de Egresos		*100%*	*61*	pesos	t. 6 y 19 de la LD	*LGCG*
c. Ejercido		Cuenta Pública / Formato 4 LDF		*100*	*38*	pesos	t. 6 y 19 de la LD	*LGCG*
2 Balance Presupuestario de Recursos Disponibles Sostenible (k)								
a. Propuesto		Iniciativa de Ley de Ingresos y Proyecto de Presupuesto de		*100*	*9 TRANS*	pesos	t. 6 y 19 de la LD	*LGCG*
b. Aprobado		Ley de Ingresos y Presupuesto de		*100%*	*38*	pesos	t. 6 y 19 de la LD	
c. Ejercido		Cuenta Pública / Formato 4 LDF		*100%*	*38*	pesos	t. 6 y 19 de la LD	*LGCG*
3 Financiamiento Neto dentro del Techo de Financiamiento (l)								
a. Propuesto		ciativa de Ley de Ingres		*100%*	*19*	pesos	Art. 6, 19 y 46 de la LDF	
b. Aprobado		Ley de Ingresos		100%	19	pesos	Art. 6, 19 y 46 de la LDF	
c. Ejercido		Cuenta Pública / Formato 4 LDF		100%	19	pesos	Art. 6, 19 y 46 de la LDF	
4 Recursos destinados a la atención de desastres naturales								
a. Asignación al fideicomiso para desastres naturales (m)								
a.1 Aprobado		Reporte Trim. Formato 6 a)				pesos	Art. 9 de la LDF	
a.2 Pagado		Cuenta Pública / Formato 6 a)		0%		pesos	Art. 9 de la LDF	
b. Aportación promedio de la Entidad Federativa durante los 5 ejercicios fiscales para infraestructura dañada por desastres naturales (n)		Autorizaciones de recursos aprobados por el FONDEN		0%		pesos	Art. 9 de la LDF	
c. Saldos del fideicomiso para desastres naturales (o		Cuenta pública / Auxiliar de Cuentes		0%		pesos	Art. 9 de la LDF	
d. Costo promedio de los últimos 5 ejercicios de la reconstrucción deinfraestructura dañada por desastres naturales (p)		Autorizaciones de recursos aprobados por el FONDEN		0%		pesos	Art. 9 de la LDF	
5 Techo para servicios personales (q)								
a. Asignación en el Presupuesto de Egresos		Reporte Trim. Formato 6 d)		100%	7	pesos	Art. 10 y 21 de la LDF	
b. Ejercido		Reporte Trim. Formato 6 d)		*100*	*7*	pesos	Art. 13 fracc. V y 21 de la LDF	
6 Previsiones de gasto para compromisos de pago derivados de APPs (r)								
a. Asignación en el Presupuesto de Egresos		Presupuesto de Egresos		*100%*	*11*	pesos	Art. 11 y 21 de la LDF	
7 Techo de ADEFAS para el ejercicio fiscal (s)								
a. Propuesto		Proyecto de Presupuesto de		*0%*		pesos	Art. 12 y 20 de la LDF	
b. Aprobado		eporte Trim. Formato 6 a		*0%*		pesos	Art. 12 y 20 de la LDF	
c. Ejercido		Cuenta Pública / Formato 6 a)		*0%*		pesos	Art. 12 y 20 de la LDF	
B. INDICADORES CUALITATIVOS								
1 Iniciativa de Ley de Ingresos y Proyecto de Presupuesto de Egresos								
a. Objetivos anuales, estrategias y metas para el ejerci		Iniciativa de Ley de Ingresos y Proyecto de Presupuesto de		*100%*			t. 5 y 18 de la LD	

H. AYUNTAMIENTO MUNICIPAL CONSTITUCIONAL DE HUEHUETAN, CHIS 2024-2027 TESORERIA MUNICIPAL

b. Proyecciones de ejercicios posteriores (u)		Ingresos y Proyecto de Presupuesto de Egresos /Formatos 7		100%			t. 5 y 18 de la LD
c. Descripción de riesgos relavantes y propuestas de acción para enfrentarlos (v)		Iniciativa de Ley de Ingresos y Proyecto de Presupuesto de		100%			t. 5 y 18 de la LD
d. Resultados de ejercicios fiscales anteriores y el ejercicio fiscal en cuestión (w)		Iniciativa de Ley de Ingresos y Proyecto de Presupuesto de		100%			t. 5 y 18 de la LD
e. Estudio actuarial de las pensiones de sus trabajador		Proyecto de Presupuesto de de		0%			t. 5 y 18 de la LD
2 Balance Presupuestario de Recursos Disponibles, en caso de ser negativo							
a. Razones excepcionales que justifican el Balance Presupuestario de Recursos Disponibles negativo (y)		Iniciativa de Ley de Ingresos o Proyecto de Presupuesto de		0%			t. 6 y 19 de la LD
b. Fuente de recursos para cubrir el Balance Presupuestario de Recursos Disponibles negativo (z)		Ingresos o Proyecto de Presupuesto de Egresos		0%			t. 6 y 19 de la LD
necesarias para cubrir el Balance Presupuestario de Recursos Disponibles negativo (aa)		Iniciativa de Ley de Ingresos o Proyecto de Presupuesto de		0%			t. 6 y 19 de la LD
acciones para recuperar el Balance Presupuestario de Recursos Disponibles (bb)		Reporte Trim. Y Cuenta		0%			t. 6 y 19 de la LD
3 Servicios Personales							
a. Remuneraciones de los servidores públicos (oc)		Proyecto de Presupues		100%			.10 y 21 de la L
b. Previsiones salariales y económicas para cubrir incrementos salariales, creación de plazas y otros (dd)		Proyecto de Presupues		100%			.10 y 21 de la L
INDICADORES DEL EJERCICIO PRESUPUESTARIO							
A. INDICADORES CUANTITATIVOS							
1 *Ingresos Excedentes derivados de Ingresos de Libre Disposición*							
a. Monto de Ingresos Excedentes derivados de ILD (ee)		Cuenta Pública / Formato 5		0%		pesos	. 14 y 21 de la L
b. Monto de Ingresos Excedentes derivados de ILD destinados al fin del A.14, fracción I de la LDF (ff)		Cuenta Pública		0%		pesos	. 14 y 21 de la L
c. Monto de Ingresos Excedentes derivados de ILD destinados al fin del A.14, fracción II, a) de la LDF (gg)		Cuenta Pública		0%		pesos	. 14 y 21 de la L
d. Monto de Ingresos Excedentes derivados de ILD destinados al fin del A.14, fracción II, b) de la LDF (hh)		Cuenta Pública		0%		pesos	. 14 y 21 de la L
e. Monto de Ingresos Excedentes derivados de ILD destinados al fin del artículo noveno transitorio de la LDF (ii)				0%		pesos	Art. Noveno Transitorio de la LDF
B. INDICADORES CUALITATIVOS							
1 Análisis Costo-Beneficio para programas o proyectos de inversión mayores a 10 millones de UDIS (jj)		Página de internet de la Secretaría de Finanzas o Tesorería		100%			Art.13 frac. III y 21 de la LDF
2 Análisis de conveniencia y análisis de transferencia de riesgo de los proyectos APPs (kk)		Página de internet de la Secretaría de Finanzas o Tesorería		100%			Art.13 frac. III y 21 de la LDF
3 Identificación de población objetivo, destino y temporalidad de subsidios (ll)		Página de internet de la Secretaría de Finanzas o Tesorería		100%			Art.13 frac. III y 21 de la LDF
INDICADORES DE DEUDA PÚBLICA							
A. INDICADORES CUANTITATIVOS							
1 Obligaciones a Corto Plazo							
a. Límite de Obligaciones a Corto Plazo (mm)				0%		pesos	Art.30 frac.I de la LDF
b. Obligaciones a Corto Plazo (nn)				0%		pesos	Art.30 frac.I de la LDF

H. AYUNTAMIENTO MUNICIPAL
CONSTITUCIONAL DE HUEHUETAN, CHIS
2024-2027
TESORERO MUNICIPAL

H. AYUNTAMIENTO MUNICIPAL
CONSTITUCIONAL DE HUEHUETAN, CHIS
2024-2027
PRESIDENTE MUNICIPAL

EA-C

HUEHUETAN

ESTADO DE ACTIVIDADES CONSOLIDADO

Al 31/12/2024

Fecha: 29/01/2025

	AYUNTAMIENTO		DIF		SAPAH		SUMATORIA	ELIMINACION	CONSOLIDACION
	PERIODO ACTUAL	PERIODO ANTERIOR	PERIODO ACTUAL	PERIODO ANTERIOR	PERIODO ACTUAL	PERIODO ANTERIOR	PERIODO ACTUAL	PERIODO ACTUAL	PERIODO ACTUAL
INGRESOS Y OTROS BENEFICIOS	165,830,575.97	0.00	5,952,960.81	0.00	0.00	0.00	171,788,536.78	5,952,958.81	165,835,577.97
INGRESOS DE GESTIÓN	5,014,707.11	0.00	0.00	0.00	0.00	0.00	5,014,707.11	0.00	5,014,707.11
IMPUESTOS	3,367,887.00	0.00	0.00	0.00	0.00	0.00	3,367,887.00	0.00	3,367,887.00
CONTRIBUCIONES DE MEJORAS	72,900.00	0.00	0.00	0.00	0.00	0.00	72,900.00	0.00	72,900.00
DERECHOS	621,843.80	0.00	0.00	0.00	0.00	0.00	621,843.80	0.00	621,843.80
APROVECHAMIENTOS DE TIPO CORRIENTE	952,076.31	0.00	0.00	0.00	0.00	0.00	952,076.31	0.00	952,076.31
PARTICIPACIONES, APORTACIONES, TRANSFERENCIAS, ASIGNACIONES, SUBSIDIOS Y OTRAS AYUDAS	158,188,096.83	0.00	5,952,958.81	0.00	0.00	0.00	164,139,055.64	5,952,958.81	158,186,096.83
PARTICIPACIONES Y APORTACIONES	158,188,096.83	0.00	0.00	0.00	0.00	0.00	158,188,096.83	0.00	158,188,096.83
TRANSFERENCIAS, ASIGNACIONES, SUBSIDIOS Y OTRAS AYUDAS	0.00	0.00	5,952,958.81	0.00	0.00	0.00	5,952,958.81	5,952,958.81	0.00
OTROS INGRESOS Y BENEFICIOS	2,634,872.03	0.00	2.00	0.00	0.00	0.00	2,634,874.03	0.00	2,634,874.03
OTROS INGRESOS Y BENEFICIOS	2,634,872.03	0.00	2.00	0.00	0.00	0.00	2,634,874.03	0.00	2,634,874.03
GASTOS Y OTRAS PÉRDIDAS	177,599,359.27	0.00	5,429,991.96	0.00	0.00	0.00	183,018,751.23	5,952,958.81	177,065,792.42
GASTOS DE FUNCIONAMIENTO	66,231,903.84	0.00	5,429,991.96	0.00	0.00	0.00	71,661,295.80	0.00	71,661,295.80
SERVICIOS PERSONALES	35,776,932.60	0.00	3,918,743.96	0.00	0.00	0.00	39,697,676.56	0.00	39,697,676.56
MATERIALES Y SUMINISTROS	12,933,648.35	0.00	309,144.41	0.00	0.00	0.00	13,242,990.77	0.00	13,242,990.77
SERVICIOS GENERALES	17,412,126.89	0.00	1,201,603.59	0.00	0.00	0.00	18,613,630.47	0.00	18,613,630.47
BIENES MUEBLES, INMUEBLES E INTANGIBLES	108,996.00	0.00	0.00	0.00	0.00	0.00	108,996.00	0.00	108,996.00
TRANSFERENCIAS, ASIGNACIONES, SUBSIDIOS Y OTRAS AYUDAS	8,140,397.76	0.00	0.00	0.00	0.00	0.00	8,140,397.76	5,952,958.81	2,187,438.94
TRANSFERENCIAS INTERNAS Y ASIGNACIONES AL SECTOR PÚBLICO	5,952,958.81	0.00	0.00	0.00	0.00	0.00	5,952,958.81	5,952,958.81	0.00
AYUDAS SOCIALES	2,187,438.94	0.00	0.00	0.00	0.00	0.00	2,187,438.94	0.00	2,187,438.94
OTROS GASTOS Y PÉRDIDAS EXTRAORDINARIAS	4,169,723.69	0.00	0.00	0.00	0.00	0.00	4,169,723.69	0.00	4,169,723.69
ESTIMACIONES, DEPRECIACIONES, DETERIOROS, OBSOLESCENCIA Y AMORTIZACIONES	4,169,723.69	0.00	0.00	0.00	0.00	0.00	4,169,723.69	0.00	4,169,723.69
INVERSIÓN PÚBLICA	99,027,333.79	0.00	0.00	0.00	0.00	0.00	99,027,333.79	0.00	99,027,333.79

ELABORÓ

PROF. VICTOR MANUEL RAMIREZ LOPEZ

H. AYUNTAMIENTO MUNICIPAL
CONSTITUCIONAL DE HUEHUETAN, CHIS
2024-2027
TESORERO MUNICIPAL

AUTORIZO

C. SIXTO LOPEZ PEREZ

PRESIDENTE

H. AYUNTAMIENTO MUNICIPAL
CONSTITUCIONAL DE HUEHUETAN, CHIS
2024-2027
PRESIDENTE MUNICIPAL

000167

HUEHUETAN

ESTADO DE ACTIVIDADES CONSOLIDADO

AL 31/12/2024

EA-C

Fecha: 29/01/2025

	AYUNTAMIENTO		DIF		SAPAM		SUMATORIA	ELIMINACION	CONSOLIDACION
	PERIODO ACTUAL	PERIODO ANTERIOR	PERIODO ACTUAL	PERIODO ANTERIOR	PERIODO ACTUAL	PERIODO ANTERIOR	PERIODO ACTUAL	PERIODO ACTUAL	PERIODO ACTUAL
CONSTRUCCIÓN EN BIENES NO CAPITALIZABLE	99,027,333.79	0.00	0.00	0.00	0.00	0.00	99,027,333.79	0.00	99,027,333.79
AHORRO O DESAHORRO NETO DEL EJERCICIO	-11,753,883.30	0.00	523,588.85	0.00	0.00	0.00	-11,230,114.45	0.00	-11,230,114.45

"Bajo protesta de decir verdad declaramos que los Estados Financieros y sus notas, son razonablemente correctos y son responsabilidad del emisor"

H. AYUNTAMIENTO MUNICIPAL
CONSTITUCIONAL DE HUEHUETAN, CHIS
2024-2027
TESORERO MUNICIPAL

ELABORÓ

PROF. VICTOR MANUEL RAMIREZ LOPEZ
TESORERO

AUTORIZÓ

C. SIXTO LOPEZ PEREZ
PRESIDENTE

H. AYUNTAMIENTO MUNICIPAL
CONSTITUCIONAL DE HUEHUETAN, CHIS
2024-2027
PRESIDENTE MUNICIPAL

000168

HUEHUETAN

ESTADO DE VARIACIÓN EN LA HACIENDA PÚBLICA CONSOLIDADO

DEL : 01/01/2024 AL 31/12/2024

	Hacienda Pública / Patrimonio Contribuido	Hacienda Pública / Patrimonio Generado de Ejercicios Anteriores	Hacienda Pública / Patrimonio Generado del Ejercicio	Ajuste por Cambio de Valor	Total	Nota Relacionada
Rectificaciones de Resultados de Ejercicios Anteriores					0.00	
CAMBIOS POR ERRORES CONTABLES	0.00	0.00	0.00	0.00		
Patrimonio Neto Inicial Ajustado del Ejercicio					4,000.00	
DONACIONES DE CAPITAL	4,000.00	0.00	0.00	0.00		
Variaciones de la Hacienda Pública / Patrimonial Neto del Ejercicio					25,238,681.97	
RESULTADO DEL EJERCICIO (AHORRO/DESAHORRO)	0.00	0.00	-465,247.40	0.00		
RESULTADOS DE EJERCICIOS ANTERIORES	0.00	25,703,929.37	0.00	0.00		
Saldo Neto en la Hacienda Pública / Patrimonio 2023					**25,242,681.97**	
Rectificaciones de Resultados de Ejercicios Anteriores					0.00	EVHP-2
CAMBIOS POR ERRORES CONTABLES	0.00	0.00	0.00	0.00		
Patrimonio Neto Inicial Ajustado del Ejercicio					4,000.00	EVHP-1
DONACIONES DE CAPITAL	4,000.00	0.00	0.00	0.00		
Variaciones de la Hacienda Pública / Patrimonial Neto del Ejercicio					13,509,978.59	EVHP-2
RESULTADO DEL EJERCICIO (AHORRO/DESAHORRO)	0.00	0.00	-11,737,703.38	0.00		
RESULTADOS DE EJERCICIOS ANTERIORES	0.00	25,238,681.97	0.00	0.00		
Hacienda Pública / Patrimonio Neto Final del Ejercicio 2024					**13,504,978.59**	

"Bajo protesta de decir verdad declaramos que los Estados Financieros y sus notas, son razonablemente correctos y son responsabilidad del emisor"

H. AYUNTAMIENTO MUNICIPAL
CONSTITUCIONAL DE HUEHUETAN, CHIS
2024-2027
TESORERO MUNICIPAL

ELABORÓ

PROF. VICTOR MANUEL RAMIREZ LOPEZ
TESORERO

H. AYUNTAMIENTO MUNICIPAL
CONSTITUCIONAL DE HUEHUETAN, CHIS.
2024-2027
SINDICA MUNICIPAL

C. ESTHELA DE LEON SALAS
SINDICO

H. AYUNTAMIENTO MUNICIPAL
CONSTITUCIONAL DE HUEHUETAN, CHIS
2024-2027
PRESIDENTE MUNICIPAL

AUTORIZÓ

C. SIXTO LOPEZ PEREZ
PRESIDENTE

000169

HUEHUETAN

ESTADO DE CAMBIOS EN LA SITUACION FINANCIERA CONSOLIDADO

AL 31/12/2024

ECSF-C

Fecha: 29/01/2025

	AYUNTAMIENTO		DIF		SAPAM		CONSOLIDACION	
	ORIGEN	APLICACIÓN	ORIGEN	APLICACIÓN	ORIGEN	APLICACIÓN	ORIGEN	APLICACIÓN
ACTIVO								
ACTIVO CIRCULANTE								
EFECTIVO Y EQUIVALENTES	5,200,657.17	0.00	0.00	13,778.05	0.00	0.00	5,186,879.12	0.00
DERECHOS A RECIBIR EFECTIVO Y EQUIVALENTES	0.00	245,366.91	0.00	0.00	0.00	0.00	0.00	245,366.91
DERECHOS A RECIBIR BIENES O SERVICIOS	2,923,732.80	0.00	0.00	0.00	0.00	0.00	2,923,732.80	0.00
ACTIVO NO CIRCULANTE								
BIENES MUEBLES	8,813,404.87	0.00	0.00	0.00	0.00	0.00	8,813,404.87	0.00
DEPRECIACIÓN, DETERIORO Y AMORTIZACIÓN ACUMULADA DE BIENES	5,186,413.58	0.00	0.00	0.00	0.00	0.00	5,186,413.58	0.00
PASIVO								
PASIVO CIRCULANTE								
CUENTAS POR PAGAR A CORTO PLAZO	247,666.95	0.00	0.00	2,201.87	0.00	0.00	245,467.08	0.00
HACIENDA PÚBLICA / PATRIMONIO GENERADO								
RESULTADO DEL EJERCICIO (AHORRO/DESAHORRO)	0.00	11,292,614.61	11,801.21	0.00	0.00	0.00	0.00	11,272,455.98
RESULTADOS DE EJERCICIOS ANTERIORES	0.00	461,068.69	0.00	4,178.71	0.00	0.00	0.00	465,247.40

"Bajo protesta de decir verdad declaramos que los Estados Financieros y sus notas, son razonablemente correctos y son responsabilidad del emisor"

H. AYUNTAMIENTO MUNICIPAL
CONSTITUCIONAL DE HUEHUETAN, CHIS
2024-2027
TESORERO MUNICIPAL

PROF. VICTOR MANUEL RAMIREZ LOPEZ
TESORERO

H. AYUNTAMIENTO MUNICIPAL
CONSTITUCIONAL DE HUEHUETAN, CHIS
2024-2027
PRESIDENTE MUNICIPAL

AUTORIZO

C. SIXTO LOPEZ PEREZ
PRESIDENTE

000170

EFE-C

Fecha: 29/01/2025

HUEHUETAN

ESTADO DE FLUJO DE EFECTIVO CONSOLIDADO

DEL : 01/01/2024 AL 31/12/2024

	AYUNTAMIENTO		DIF		SAPAM		CONSOLIDACION
	PERIODO ACTUAL	PERIODO ANTERIOR	PERIODO ACTUAL	PERIODO ANTERIOR	PERIODO ACTUAL	PERIODO ANTERIOR	PERIODO ACTUAL
Flujo de Efectivo de las Actividades de Gestión	165,835,675.97	0.00	5,952,956.81	0.00	0.00	0.00	171,788,636.78
Origen	3,367,887.00	0.00	0.00	0.00	0.00	0.00	3,367,887.00
IMPUESTOS	72,900.09	0.00	0.00	0.00	0.00	0.00	72,900.09
CONTRIBUCIONES DE MEJORAS	621,943.80	0.00	0.00	0.00	0.00	0.00	621,943.80
DERECHOS	952,076.31	0.00	0.00	0.00	0.00	0.00	952,076.31
APROVECHAMIENTOS DE TIPO CORRIENTE	158,185,096.83	0.00	0.00	0.00	0.00	0.00	158,185,096.83
PARTICIPACIONES Y APORTACIONES	0.00	0.00	5,952,956.81	0.00	0.00	0.00	5,952,956.81
TRANSFERENCIAS, ASIGNACIONES, SUBSIDIOS Y OTRAS AYUDAS	2,534,872.03	0.00	2.00	0.00	0.00	0.00	2,534,874.03
OTROS INGRESOS Y BENEFICIOS	177,689,359.27	0.00	5,429,291.98	0.00	0.00	0.00	183,018,751.23
Aplicación	35,778,932.60	0.00	3,918,743.96	0.00	0.00	0.00	39,697,676.56
SERVICIOS PERSONALES	12,933,846.36	0.00	309,144.41	0.00	0.00	0.00	13,242,990.77
MATERIALES Y SUMINISTROS	17,412,126.88	0.00	1,201,503.59	0.00	0.00	0.00	18,613,630.47
SERVICIOS GENERALES	106,998.00	0.00	0.00	0.00	0.00	0.00	106,998.00
BIENES MUEBLES, INMUEBLES E INTANGIBLES	8,140,397.75	0.00	0.00	0.00	0.00	0.00	8,140,397.75
TRANSFERENCIAS, ASIGNACIONES, SUBSIDIOS Y OTRAS AYUDAS	5,952,956.81	0.00	0.00	0.00	0.00	0.00	5,952,956.81
TRANSFERENCIAS INTERNAS Y ASIGNACIONES AL SECTOR PÚBLICO	2,187,438.94	0.00	0.00	0.00	0.00	0.00	2,187,438.94
AYUDAS SOCIALES	4,189,723.89	0.00	0.00	0.00	0.00	0.00	4,189,723.89
OTROS GASTOS Y PÉRDIDAS EXTRAORDINARIAS	99,027,333.79	0.00	0.00	0.00	0.00	0.00	99,027,333.79
INVERSIÓN PÚBLICA	-11,753,693.30	0.00	523,568.85	0.00	0.00	0.00	-11,230,114.45
Flujos Netos de Efectivo por Actividades de Gestión							
Flujo de Efectivo de las Actividades de Inversión	5,186,413.58	-27,687,248.91	0.00	0.00	0.00	0.00	5,186,413.58
Origen	-195,963.16	-1,518,837.19	0.00	0.00	0.00	0.00	-1,714,800.35
DEPRECIACIÓN ACUMULADA DE BIENES INMUEBLES	5,382,376.74	-25,178,411.72	0.00	0.00	0.00	0.00	-20,795,034.98
DEPRECIACIÓN ACUMULADA DE BIENES MUEBLES	-8,813,404.87	43,329,457.37	0.00	0.00	0.00	0.00	-8,813,404.87
Aplicación	0.00	10,478,277.44	0.00	0.00	0.00	0.00	10,478,277.44
BIENES INMUEBLES, INFRAESTRUCTURA Y CONSTRUCCIONES EN PROCESO	-8,813,404.87	32,851,179.93	0.00	0.00	0.00	0.00	24,037,775.06
BIENES MUEBLES							

"Bajo protesta de decir verdad declaramos que los Estados Financieros y sus notas, son razonablemente correctos y son responsabilidad del emisor"

ELABORÓ

PROF. VICTOR MANUEL RAMIREZ LOPEZ
TESORERO

H. AYUNTAMIENTO MUNICIPAL CONSTITUCIONAL DE HUEHUETAN, CHIS 2024-2027
TESORERO MUNICIPAL

H. AYUNTAMIENTO MUNICIPAL CONSTITUCIONAL DE HUEHUETAN, CHIS. 2024 - 2027 EDLS
SINDICA MUNICIPAL

AUTORIZÓ

C. SIXTO LOPEZ PEREZ
PRESIDENTE

H. AYUNTAMIENTO MUNICIPAL CONSTITUCIONAL DE HUEHUETAN, CHIS 2024-2027
PRESIDENTE MUNICIPAL

000171

EFE-C

HUEHUETAN

ESTADO DE FLUJO DE EFECTIVO CONSOLIDADO

DEL : 01/01/2024 AL 31/12/2024

Fecha: 29/01/2025

	AYUNTAMIENTO		DIF		SAPAM		CONSOLIDACION
	PERIODO ACTUAL	PERIODO ANTERIOR	PERIODO ACTUAL	PERIODO ANTERIOR	PERIODO ACTUAL	PERIODO ANTERIOR	PERIODO ACTUAL
Flujos Netos de Efectivo por Actividades de Inversión	13,998,818.45	-71,628,706.28	0.00	0.00	0.00	0.00	-57,026,887.83
Flujo de Efectivo de las Actividades de Financiamiento							
Origen	-213,399.74	25,718,643.48	-6,360.58	8,733.18	0.00	0.00	-219,780.32
CUENTAS POR PAGAR A CORTO PLAZO	247,958.95	19,330.42	-2,201.87	4,016.87	0.00	0.00	269,614.37
SERVICIOS PERSONALES POR PAGAR A CORTO PLAZO	-19,330.36	19,330.36	0.00	1,815.00	0.00	0.00	1,815.00
RETENCIONES Y CONTRIBUCIONES POR PAGAR A CORTO PLAZO	286,999.31	0.06	2,201.87	2,201.87	0.00	0.00	286,999.37
AFECTACIONES POR RECTIFICACIONES/RECLASIFICACIONES	-461,068.69	25,699,213.06	-4,158.71	4,715.31	0.00	0.00	25,239,881.97
RESULTADOS DE EJERCICIOS ANTERIORES	-461,068.69	25,699,213.06	-4,158.71	4,715.31	0.00	0.00	25,238,881.97
Aplicación	-2,673,365.89	3,144,321.25	0.00	0.00	0.00	0.00	-2,678,365.89
DERECHOS A RECIBIR EFECTIVO Y EQUIVALENTES	245,366.91	220,588.46	0.00	0.00	0.00	0.00	465,955.37
DEUDORES DIVERSOS POR COBRAR A CORTO PLAZO	245,366.91	220,588.46	0.00	0.00	0.00	0.00	465,955.37
DERECHOS A RECIBIR BIENES O SERVICIOS	-2,923,732.80	2,923,732.80	0.00	0.00	0.00	0.00	0.00
ANTICIPO A PROVEEDORES POR ADQUISICIÓN DE BIENES Y PRESTACIÓN DE SERVICIOS	-0.12	0.12	0.00	0.00	0.00	0.00	0.00
ANTICIPO A CONTRATISTAS POR OBRAS PÚBLICAS A CORTO PLAZO	-2,923,732.68	2,923,732.68	0.00	0.00	0.00	0.00	0.00
Flujos Netos de Efectivo por Actividades de Financiamiento	2,464,966.15	22,574,322.22	-6,360.58	8,733.18	0.00	0.00	25,041,540.97
Incremento/Disminución Neta en el Efectivo y Equivalentes al Efectivo	4,711,101.30	-46,482,484.06	517,189.27	8,733.18	0.00	0.00	-43,215,461.31
Efectivo y Equivalentes al Efectivo al Inicio del Ejercicio	6,356,211.07		4,554.47		0.00		6,360,765.54
Efectivo y Equivalentes al Efectivo al Final del Ejercicio	1,155,553.90		18,332.52		0.00		7,534,651.96

"Bajo protesta de decir verdad declaramos que los Estados Financieros y sus notas, son razonablemente correctos y son responsabilidad del emisor"

ELABORÓ

H. AYUNTAMIENTO MUNICIPAL CONSTITUCIONAL DE HUEHUETAN, CHIS 2024-2027 TESORERO MUNICIPAL

MTRO. VICTOR MANUEL RAMIREZ LOPEZ
TESORERO

REVISÓ

C. ESTHER [illegible] SALAS

H. AYUNTAMIENTO MUNICIPAL CONSTITUCIONAL DE HUEHUETAN, CHIS. 2024 - 2027 EDILS SINDICA MUNICIPAL

AUTORIZO

C. SIXTO LOPEZ PEREZ

PRESIDENTE

H. AYUNTAMIENTO MUNICIPAL CONSTITUCIONAL DE HUEHUETAN, CHIS 2024-2027 PRESIDENTE MUNICIPAL

000172

HUEHUETAN
ESTADO DE SITUACIÓN FINANCIERA CONSOLIDADO
AL 31/12/2024
(P E S O S)

ESFC
FECHA 29 / 01 / 2025
HOJA 1 DE 3

ACTIVO	AYUNTAMIENTO		DIF		SAPAM		CONSOLIDACION
	PERIODO ACTUAL	PERIODO ANTERIOR	PERIODO ACTUAL	PERIODO ANTERIOR	PERIODO ACTUAL	PERIODO ANTERIOR	PERIODO ACTUAL
ACTIVO CIRCULANTE							
EFECTIVO Y EQUIVALENTES	1,156,653.90	6,356,211.07	18,332.52	4,554.47	0.00	0.00	1,173,886.42
BANCOS / TESORERÍA	1,156,653.90	6,356,211.07	18,332.52	4,554.47	0.00	0.00	1,173,886.42
DERECHOS A RECIBIR EFECTIVO Y EQUIVALENTES	465,955.37	220,588.46	0.00	0.00	0.00	0.00	465,955.37
DEUDORES DIVERSOS POR COBRAR A CORTO PLAZO	465,955.37	220,588.46	0.00	0.00	0.00	0.00	465,955.37
DERECHOS A RECIBIR BIENES O SERVICIOS	0.00	2,923,732.68	0.00	0.00	0.00	0.00	0.00
ANTICIPO A PROVEEDORES POR ADQUISICIÓN DE BIENES Y PRESTACIÓN DE SERVICIOS A CORTO PLAZO	0.00	0.12	0.00	0.00	0.00	0.00	0.00
ANTICIPO A CONTRATISTAS POR OBRAS PÚBLICAS A CORTO PLAZO	0.00	2,923,732.68	0.00	0.00	0.00	0.00	0.00
TOTAL DE ACTIVO CIRCULANTE	**1,621,609.27**	**9,500,532.33**	**18,332.52**	**4,554.47**	**0.00**	**0.00**	**1,639,841.79**
BIENES INMUEBLES, INFRAESTRUCTURA Y CONSTRUCCIONES EN PROCESO	10,478,277.44	10,478,277.44	0.00	0.00	0.00	0.00	10,478,277.44
TERRENOS	4,540,000.00	4,540,000.00	0.00	0.00	0.00	0.00	4,540,000.00
EDIFICIOS NO HABITACIONALES	5,938,277.44	5,938,277.44	0.00	0.00	0.00	0.00	5,938,277.44
BIENES MUEBLES	24,037,775.06	32,851,179.93	0.00	0.00	0.00	0.00	24,037,775.06
MOBILIARIO Y EQUIPO DE ADMINISTRACIÓN	2,108,287.28	2,744,136.53	0.00	0.00	0.00	0.00	2,108,287.28
MOBILIARIO Y EQUIPO EDUCACIONAL Y RECREATIVO	2,347,713.13	2,440,278.52	0.00	0.00	0.00	0.00	2,347,713.13
EQUIPO E INSTRUMENTAL MÉDICO Y DE LABORATORIO	78,730.00	78,730.00	0.00	0.00	0.00	0.00	78,730.00
VEHÍCULO Y EQUIPO DE TRASPORTE	16,156,573.39	24,524,954.00	0.00	0.00	0.00	0.00	16,156,573.33
MAQUINARIA, OTROS EQUIPOS Y HERRAMIENTAS	3,280,941.32	2,994,877.78	0.00	0.00	0.00	0.00	3,280,941.32
COLECCIONES, OBRAS DE ARTE Y OBJETOS VALIOSOS	65,530.00	68,265.00	0.00	0.00	0.00	0.00	65,530.00
DEPRECIACIÓN, DETERIORO Y AMORTIZACIÓN ACUMULADA DE BIENES	-22,510,835.33	-27,697,248.91	0.00	0.00	0.00	0.00	-22,510,835.33

ELABORÓ

PROF. VICTOR MANUEL RAMIREZ LOPEZ
TESORERO

H. AYUNTAMIENTO MUNICIPAL CONSTITUCIONAL DE HUEHUETAN, CHIS 2024-2027 TESORERO MUNICIPAL

AUTORIZÓ

C. SIXTO LOPEZ PEREZ
PRESIDENTE

H. AYUNTAMIENTO MUNICIPAL CONSTITUCIONAL DE HUEHUETAN, CHIS 2024-2027 PRESIDENTE MUNICIPAL

000173

HUEHUETAN

ESTADO DE SITUACIÓN FINANCIERA CONSOLIDADO

AL 31/12/2024

(P E S O S)

ESFC

FECHA 29 / 01 / 2025

HOJA 2 DE 3

	AYUNTAMIENTO		DIF		SAPAM		CONSOLIDACION
	PERIODO ACTUAL	PERIODO ANTERIOR	PERIODO ACTUAL	PERIODO ANTERIOR	PERIODO ACTUAL	PERIODO ANTERIOR	PERIODO ACTUAL
DEPRECIACIÓN ACUMULADA DE BIENES INMUEBLES	-1,714,800.35	-1,518,837.19	0.00	0.00	0.00	0.00	-1,714,800.35
DEPRECIACIÓN ACUMULADA DE BIENES MUEBLES	-20,796,034.98	-25,176,411.72	0.00	0.00	0.00	0.00	-20,796,034.98
OTROS ACTIVOS NO CIRCULANTES	128,734.00	128,734.00	0.00	0.00	0.00	0.00	128,734.00
BIENES EN COMODATO	128,734.00	128,734.00	0.00	0.00	0.00	0.00	128,734.00
TOTAL DE ACTIVO NO CIRCULANTE	**12,133,951.17**	**15,760,942.46**	**0.00**	**0.00**	**0.00**	**0.00**	**12,133,951.17**
TOTAL DE ACTIVO	**13,755,460.44**	**25,261,474.79**	**18,332.52**	**4,554.47**	**0.00**	**0.00**	**13,773,792.96**
PASIVO							
PASIVO CIRCULANTE							
CUENTAS POR PAGAR A CORTO PLAZO	266,999.37	19,330.42	1,815.00	4,016.87	0.00	0.00	268,814.37
SERVICIOS PERSONALES POR PAGAR A CORTO PLAZO	0.00	19,330.36	1,815.00	1,815.00	0.00	0.00	1,815.00
RETENCIONES Y CONTRIBUCIONES POR PAGAR A CORTO PLAZO	266,999.37	0.06	0.00	2,201.87	0.00	0.00	266,999.37
TOTAL DE PASIVO CIRCULANTE	**266,999.37**	**19,330.42**	**1,815.00**	**4,016.87**	**0.00**	**0.00**	**268,814.37**
TOTAL DE PASIVO	**266,999.37**	**19,330.42**	**1,815.00**	**4,016.87**	**0.00**	**0.00**	**268,814.37**
HACIENDA PÚBLICA / PATRIMONIO							
HACIENDA PÚBLICA / PATRIMONIO CONTRIBUÍDO							
DONACIONES DE CAPITAL	4,000.00	4,000.00	0.00	0.00	0.00	0.00	4,000.00
DONACIONES DE CAPITAL	4,000.00	4,000.00	0.00	0.00	0.00	0.00	4,000.00
TOTAL DE HACIENDA PÚBLICA / PATRIMONIO CONTRIB	**4,000.00**	**4,000.00**	**0.00**	**0.00**	**0.00**	**0.00**	**4,000.00**
HACIENDA PÚBLICA / PATRIMONIO GENERADO							
RESULTADO DE EJERCICIO	-11,753,683.36	-461,068.69	15,979.92	-4,178.71	0.00	0.00	-11,737,703.36
RESULTADO DEL EJERCICIO (AHORRO/DESAHORRO)	-11,753,683.36	-461,068.69	15,979.92	-4,178.71	0.00	0.00	-11,737,703.36

ELABORÓ

H. AYUNTAMIENTO MUNICIPAL
CONSTITUCIONAL DE HUEHUETAN, CHIS
2024-2027
TESORERO MUNICIPAL

VICTOR MANUEL RAMIREZ LOPEZ
TESORERO

AUTORIZÓ

C. SIXTO LOPEZ PEREZ
PRESIDENTE

H. AYUNTAMIENTO MUNICIPAL
CONSTITUCIONAL DE HUEHUETAN, CHIS
2024-2027
PRESIDENTE MUNICIPAL

000174

HUEHUETAN
ESTADO DE SITUACIÓN FINANCIERA CONSOLIDADO
AL 31/12/2024
(P E S O S)

ESFC
FECHA 29 / 01 / 2025
HOJA 3 DE 3

	AYUNTAMIENTO		DIF		SAPAM		CONSOLIDACION
	PERIODO ACTUAL	PERIODO ANTERIOR	PERIODO ACTUAL	PERIODO ANTERIOR	PERIODO ACTUAL	PERIODO ANTERIOR	PERIODO ACTUAL
RESULTADOS DE EJERCICIOS ANTERIORES	25,238,144.37	25,699,213.06	537.60	4,716.31	0.00	0.00	25,238,681.97
RESULTADOS DE EJERCICIOS ANTERIORES	25,238,144.37	25,699,213.06	537.60	4,716.31	0.00	0.00	25,238,681.97
TOTAL DE HACIENDA PÚBLICA / PATRIMONIO GENERA	13,484,461.07	25,238,144.37	16,517.52	537.60	0.00	0.00	13,500,978.59
TOTAL DE HACIENDA PÚBLICA / PATRIMONIO	13,488,461.07	25,242,144.37	16,517.52	537.60	0.00	0.00	13,504,978.59
TOTAL DE PASIVO Y HACIENDA PÚBLICA	13,755,460.44	25,261,474.79	18,332.52	4,554.47	0.00	0.00	13,773,792.96

"Bajo protesta de decir verdad declaramos que los Estados Financieros y sus notas, son razonablemente correctos y son responsabilidad del emisor"

H. AYUNTAMIENTO MUNICIPAL
CONSTITUCIONAL DE HUEHUETAN, CHIS
2024-2027
TESORERO MUNICIPAL

ELABORÓ

PROF. VICTOR MANUEL RAMIREZ LOPEZ
TESORERO

AUTORIZÓ

C. SIXTO LOPEZ PEREZ
PRESIDENTE

H. AYUNTAMIENTO MUNICIPAL
CONSTITUCIONAL DE HUEHUETAN, CHIS
2024-2027
PRESIDENTE MUNICIPAL

000175

CUENTA	AYUNTAMIENTO	DIF	SISTEMA DE AGUA
Nota 1. Ingresos de Gestión			
IMPUESTOS	**3,367,887.00**	**0.00**	**0.00**
IMPUESTOS SOBRE LOS INGRESOS	541,275.00	0.00	0.00
IMPUESTOS SOBRE EL PATRIMONIO	2,826,612.00	0.00	0.00
CONTRIBUCIONES DE MEJORAS	**72,900.00**	**0.00**	**0.00**
CONTRIBUCIONES DE MEJORAS POR OBRAS PÚBLICAS	72,900.00	0.00	0.00
DERECHOS	**621,843.80**	**0.00**	**0.00**
DERECHOS POR EL USO, GOCE, APROVECHAMIENTO O EXPLOTACIÓN DE BIENES DE DOMINIO PÚBLICO	101,219.00	0.00	0.00
DERECHOS POR PRESTACIÓN DE SERVICIOS	177,307.00	0.00	0.00
OTROS DERECHOS	343,317.80	0.00	0.00
APROVECHAMIENTOS DE TIPO CORRIENTE	**952,076.31**	**0.00**	**0.00**
MULTAS	36,627.00	0.00	0.00
APROVECHAMIENTOS PROVENIENTES DE OBRAS PÚBLICAS	915,449.31	0.00	0.00
Nota 2. Otros Ingresos y Beneficios			
OTROS INGRESOS Y BENEFICIOS	**2,634,872.03**	**2.00**	**0.00**
INTERESES GANADOS DE VALORES, CRÉDITOS, BONOS Y OTROS	256,446.50	2.00	0.00
OTROS INGRESOS Y BENEFICIOS VARIOS	2,378,425.53	0.00	0.00
SERVICIOS PERSONALES	**38,778,932.60**	**3,918,743.96**	**0.00**
REMUNERACIONES AL PERSONAL DE CARÁCTER PERMANENTE	19,348,985.39	3,358,423.03	0.00
REMUNERACIONES AL PERSONAL DE CARÁCTER TRANSITORIO	11,079,227.60	0.00	0.00
REMUNERACIONES ADICIONALES Y ESPECIALES	5,016,548.60	559,320.93	0.00
OTRAS PRESTACIONES SOCIALES Y ECONÓMICAS	334,171.01	0.00	0.00
MATERIALES Y SUMINISTROS	**12,933,846.36**	**309,144.41**	**0.00**
MATERIALES DE ADMINISTRACIÓN, EMISIÓN DE DOCUMENTOS Y ARTÍCULOS OFICIALES	1,130,140.77	90,815.12	0.00
ALIMENTOS Y UTENSILIOS	1,247,038.71	39,332.20	0.00
MATERIALES Y ARTÍCULOS DE CONSTRUCCIÓN Y REPARACIÓN	3,817,803.04	5,856.79	0.00
PRODUCTOS QUÍMICOS, FARMACÉUTICOS Y DE LABORATORIO	144,752.82	4,026.38	0.00
COMBUSTIBLES, LUBRICANTES Y ADITIVOS	3,619,505.11	164,009.92	0.00
VESTUARIO, BLANCOS, PRENDAS DE PROTECCIÓN Y ARTÍCULOS DEPORTIVOS	767,377.18	0.00	0.00
MATERIALES Y SUMINISTROS PARA SEGURIDAD	423,835.29	0.00	0.00
HERRAMIENTAS, REFACCIONES Y ACCESORIOS MENORES	1,763,385.44	5,104.00	0.00

H. AYUNTAMIENTO MUNICIPAL
CONSTITUCIONAL DE HUEHUETAN, CHIS
2022-2027
PRESIDENTE MUNICIPAL

H. AYUNTAMIENTO MUNICIPAL
CONSTITUCIONAL DE HUEHUETAN, CHIS
2024-2027
TESORERO MUNICIPAL

ELABORÓ

PROF. VICTOR MANUEL RAMIREZ LOPEZ
TESORERO

AUTORIZÓ

C. SIXTO LOPEZ PEREZ
PRESIDENTE

SERVICIOS GENERALES	**17,412,126.88**	**1,201,603.69**	**0.00**
SERVICIOS BÁSICOS	5,418,364.77	28,755.00	0.00
SERVICIOS DE ARRENDAMIENTO	1,810,743.46	3,467.00	0.00
SERVICIOS PROFESIONALES, CIENTÍFICOS, TÉCNICOS Y OTROS SERVICIOS	1,409,847.89	0.00	0.00
SERVICIOS FINANCIEROS, BANCARIOS Y COMERCIALES	201,317.27	4,140.45	0.00
SERVICIOS DE INSTALACIÓN, REPARACIÓN, MANTENIMIENTO Y CONSERVACIÓN	1,854,240.36	27,494.38	0.00
SERVICIOS DE COMUNICACIÓN SOCIAL Y PUBLICIDAD	357,029.52	1,667.20	0.00
SERVICIOS DE TRASLADO Y VIÁTICOS	718,272.56	25,616.85	0.00
SERVICIOS OFICIALES	4,596,892.82	1,082,894.09	0.00
OTROS SERVICIOS GENERALES	1,445,418.23	27,478.62	0.00
BIENES MUEBLES, INMUEBLES E INTANGIBLES	**106,998.00**	**0.00**	**0.00**
MOBILIARIO Y EQUIPO DE ADMINISTRACIÓN	18,466.00	0.00	0.00
MAQUINARIA, OTROS EQUIPOS Y HERRAMIENTAS	88,532.00	0.00	0.00
TRANSFERENCIAS INTERNAS Y ASIGNACIONES AL SECTOR PÚBLICO	**5,952,958.81**	**0.00**	**0.00**
TRANSFERENCIAS INTERNAS AL SECTOR PÚBLICO	5,952,958.81	0.00	0.00
AYUDAS SOCIALES	**2,187,438.94**	**0.00**	**0.00**
AYUDAS SOCIALES A PERSONAS	1,946,835.07	0.00	0.00
AYUDAS SOCIALES A INSTITUCIONES	240,603.87	0.00	0.00
ESTIMACIÓNES, DEPRECIACIONES, DETERIOROS, OBSOLESCENCIA Y AMORTIZACIONES	**4,189,723.89**	**0.00**	**0.00**
DEPRECIACIÓN DE BIENES INMUEBLES	195,963.16	0.00	0.00
DEPRECIACIÓN E BIENES MUEBLES	2,321,910.54	0.00	0.00
DISMINUCIÓN DE BIENES POR PÉRDIDA, OBSOLESCENCIA Y DETERIORO	1,671,850.19	0.00	0.00
INVERSIÓN PÚBLICA	**99,027,333.79**	**0.00**	**0.00**
CONSTRUCCIÓN EN BIENES NO CAPITALIZABLE	99,027,333.79	0.00	0.00

CUENTA	EGRESO	INGRESO		DIFERENCIA
	AYUNTAMIENTO	DIF	SISTEMA DE AGUA	
Nota 4. Cancelación de Saldos Consolidados				
Transferencias a Entes Públicos Desconcentrados	5,952,958.81	5,952,958.81	0.00	0.00
Subsidios a Entes Públicos Descentralizados	0.00	0.00	0.00	0.00

"Bajo protesta de decir verdad declaramos que los Estados Financieros y sus notas, son razonablemente correctos y son responsabilidad del emisor"

H. AYUNTAMIENTO MUNICIPAL CONSTITUCIONAL DE HUEHUETAN, CHIS 2024-2027 TESORERO MUNICIPAL

ELABORÓ

PROF. VICTOR MANUEL RAMIREZ LOPEZ

TESORERO

AUTORIZÓ

C. SIXTO LOPEZ PEREZ

PRESIDENTE

H. AYUNTAMIENTO MUNICIPAL CONSTITUCIONAL DE HUEHUETAN, CHIS 2024-2027 PRESIDENTE MUNICIPAL

NOTAS AL ESTADO DE VARIACIÓN DE LA HACIENDA PÚBLICA / PATRIMONIO
CONSOLIDADO
HUEHUETAN
DEL : 01/01/2024 AL 31/12/2024

000178 NEVHP-C

FECHA 29 / 01 / 2025
HOJA 1 DE 1

Nota 1. Hacienda Pública / Patrimonio Contribuido

TIPO	AYUNTAMIENTO	DIF	SAPAM
PATRIMONIO MUNICIPAL	4,000.00	0.00	0.00

Nota 2. Hacienda Pública / Patrimonio Generado

TIPO	AYUNTAMIENTO	DIF	SAPAM
RESULTADO DE EJERCICIO	-11,753,683.30	15,979.92	0.00
RESULTADOS DE EJERCICIOS ANTERIORES	25,238,144.37	537.60	0.00
SALDOS DE EJERCICIOS ANTERIORES	25,699,213.06	537.60	0.00
SALDO DEL EJERCICIO INMEDIATO ANTERIOR	-461,068.69	0.00	0.00

"Bajo protesta de decir verdad declaramos que los Estados Financieros y sus notas, son razonablemente correctos y son responsabilidad del emisor"

H. AYUNTAMIENTO MUNICIPAL CONSTITUCIONAL DE HUEHUETAN, CHIS 2024-2027 PRESIDENTE MUNICIPAL

ELABORÓ

H. AYUNTAMIENTO MUNICIPAL CONSTITUCIONAL DE HUEHUETAN, CHIS 2024-2027 TESORERO MUNICIPAL

PROF. VICTOR MANUEL RAMIREZ LOPEZ

TESORERO

AUTORIZÓ

C. SIXTO LOPEZ PEREZ

PRESIDENTE

Efectivos y Equivalentes

Nota 1.

Cuenta	Ejercicio Actual	Ejercicio Anterior
EFECTIVO	0.00	0.00
BANCOS / TESORERÍA	1,173,886.42	6,360,765.54
INVERSIONES TEMPORALES (HASTA 3 MESES)	0.00	0.00
Total Efectivos y Equivalentes	1,173,886.42	6,360,765.54

Bienes Muebles, Inmuebles e Intangibles

Nota 2.

Cuenta	Ejercicio Actual	Ejercicio Anterior
BIENES INMUEBLES, INFRAESTRUCTURA Y CONSTRUCCIONES EN PROCESO	**10,478,277.44**	**10,478,277.44**
TERRENOS	4,540,000.00	4,540,000.00
VIVIENDAS	0.00	0.00
EDIFICIOS NO HABITACIONALES	5,938,277.44	5,938,277.44
INFRAESTRUCTURA	0.00	0.00
CONSTRUCCIONES EN PROCESO EN BIENES DE DOMINIO PÚBLICO	0.00	0.00
CONSTRUCCIONES EN PROCESO EN BIENES PROPIOS	0.00	0.00
OTROS BIENES INMUEBLES	0.00	0.00
BIENES MUEBLES	**24,037,775.06**	**32,851,179.93**
MOBILIARIO Y EQUIPO DE ADMINISTRACIÓN	2,108,287.28	2,744,136.83
MOBILIARIO Y EQUIPO EDUCACIONAL Y RECREATIVO	2,347,713.13	2,440,278.52
EQUIPO E INSTRUMENTAL MÉDICO Y DE LABORATORIO	78,730.00	78,730.00
VEHÍCULO Y EQUIPO DE TRASPORTE	16,156,573.33	24,524,954.00
EQUIPO DE DEFENSA Y SEGURIDAD	0.00	0.00
MAQUINARIA, OTROS EQUIPOS Y HERRAMIENTAS	3,280,941.32	2,994,877.78
COLECCIONES, OBRAS DE ARTE Y OBJETOS VALIOSOS	65,530.00	68,205.00
ACTIVOS BIOLÓGICOS	0.00	0.00
ACTIVOS INTANGIBLES	**0.00**	**0.00**
SOFTWARE	0.00	0.00
PATENTES, MARCAS Y DERECHOS	0.00	0.00
CONCESIONES Y FRANQUICIAS	0.00	0.00
LICENCIAS	0.00	0.00
OTROS ACTIVOS INTANGIBLES	0.00	0.00
ACTIVOS DIFERIDOS	**0.00**	**0.00**
ANTICIPOS A LARGO PLAZO	0.00	0.00
BENEFICIOS AL RETIRO DE EMPLEADOS PAGADOS POR ADELANTADO	0.00	0.00

"Bajo protesta de decir verdad declaramos que los Estados Financieros y sus notas, son razonablemente correctos y son responsabilidad del emisor"

H. AYUNTAMIENTO MUNICIPAL CONSTITUCIONAL DE HUEHUETAN, CHIS 2024-2027 PRESIDENTE MUNICIPAL

H. AYUNTAMIENTO MUNICIPAL CONSTITUCIONAL DE HUEHUETAN, CHIS 2024-2027 TESORERO MUNICIPAL

ELABORÓ

PROF. VICTOR MANUEL RAMIREZ LOPEZ
TESORERO

AUTORIZÓ

C. SIXTO LOPEZ PEREZ
PRESIDENTE

Nota 1. EFECTIVO Y EQUIVALENTES (1111 Y 1112)

EFECTIVO	MONTO		
TIPO	AYUNTAMIENTO	DIF	SISTEMA DE AGUA
RECAUDACIÓN POR INGRESOS DE LEY	0.00	0.00	0.00
FONDO FIJO DE CAJA	0.00	0.00	0.00
CAJA	0.00	0.00	0.00
CHEQUES DE CAJA	0.00	0.00	0.00

BANCOS / TESORERIA		
AYUNTAMIENTO	DIF	SISTEMA DE AGUA
1,155,553.90	18,332.52	0.00

RESPONSABILIDADES	465,965.37	0.00	0.00	0.00	0.00	0.00

Nota 5. BIENES MUEBLES, INMUEBLES E INTANGIBLES (1230, 1240, 1261 Y 1263)

TIPO	AYUNTAMIENTO	DIF	SISTEMA DE AGUA
BIENES INMUEBLES, INFRAESTRUCTURA Y CONSTRUCCIONES EN PROCESO	**10,478,277.44**	**0.00**	**0.00**
TERRENOS	4,540,000.00	0.00	0.00
EDIFICIOS NO HABITACIONALES	5,938,277.44	0.00	0.00
BIENES MUEBLES	**24,037,775.06**	**0.00**	**0.00**
MOBILIARIO Y EQUIPO DE ADMINISTRACIÓN	2,108,287.28	0.00	0.00
MOBILIARIO Y EQUIPO EDUCACIONAL Y RECREATIVO	2,347,713.13	0.00	0.00
EQUIPO E INSTRUMENTAL MÉDICO Y DE LABORATORIO	78,730.00	0.00	0.00
VEHÍCULO Y EQUIPO DE TRASPORTE	16,156,573.33	0.00	0.00
MAQUINARIA, OTROS EQUIPOS Y HERRAMIENTAS	3,280,941.32	0.00	0.00
COLECCIONES, OBRAS DE ARTE Y OBJETOS VALIOSOS	65,530.00	0.00	0.00
ACTIVOS INTANGIBLES	**0.00**	**0.00**	**0.00**
OTROS ACTIVOS NO CIRCULANTES	**128,734.00**	**0.00**	**0.00**
BIENES EN COMODATO	128,734.00	0.00	0.00

H. AYUNTAMIENTO MUNICIPAL CONSTITUCIONAL DE HUEHUETAN, CHIS 2024-2027 TESORERO MUNICIPAL

PROF. VICTOR MANUEL RAMIREZ LOPEZ
TESORERO

AUTORIZÓ

C. SIXTO LOPEZ PEREZ
PRESIDENTE

H. AYUNTAMIENTO MUNICIPAL CONSTITUCIONAL DE HUEHUETAN, CHIS 2024-2027 PRESIDENTE MUNICIPAL

Nota 7. PASIVOS (2110, 2120, 2130, 2150, 2170, 2190, 2210, 2220, 2230, 2260)

TIPO	AYUNTAMIENTO	DIF	SISTEMA DE AGUA
CUENTAS POR PAGAR A CORTO PLAZO	**286,999.37**	**1,815.00**	**0.00**
SERVICIOS PERSONALES POR PAGAR A CORTO PLAZO	0.00	1,815.00	0.00
PROVEEDORES POR PAGAR A CORTO PLAZO	0.00	0.00	0.00
CONTRATISTA POR OBRAS PÚBLICAS POR PAGAR A CORTO PLAZO	0.00	0.00	0.00
TRASFERENCIAS OTORGADAS POR PAGAR A CORTO PLAZO	0.00	0.00	0.00
INTERESES, COMISIONES Y OTROS GASTOS DE LA DEUDA PÚBLICA POR PAGAR A CORTO PLAZO	0.00	0.00	0.00
RETENCIONES Y CONTRIBUCIONES POR PAGAR A CORTO PLAZO	286,999.37	0.00	0.00
DEVOLUCIONES DE LA LEY DE INGRESOS POR PAGAR A CORTO PLAZO	0.00	0.00	0.00
OTRAS CUENTAS POR PAGAR A CORTO PLAZO	0.00	0.00	0.00
DOCUMENTOS POR PAGAR A CORTO PLAZO	**0.00**	**0.00**	**0.00**
DOCUMENTOS COMERCIALES POR PAGAR A CORTO PLAZO	0.00	0.00	0.00
DOCUMENTOS CON CONTRATISTAS POR OBRAS PÚBLICAS POR PAGAR A CORTO PLAZO	0.00	0.00	0.00
OTROS DOCUMENTOS POR PAGAR A CORTO PLAZO	0.00	0.00	0.00
PORCIÓN A CORTO PLAZO DE LA DEUDA PÚBLICA A LARGO PLAZO	**0.00**	**0.00**	**0.00**
PORCIÓN A CORTO PLAZO DE LA DEUDA PÚBLICA INTERNA	0.00	0.00	0.00
PORCIÓN A CORTO PLAZO DE ARRENDAMIENTO FINANCIERO	0.00	0.00	0.00
PASIVOS DIFERIDOS A CORTO PLAZO	**0.00**	**0.00**	**0.00**
INGRESOS COBRADOS POR ADELANTADO A CORTO PLAZO	0.00	0.00	0.00
OTROS PASIVOS DIFERIDOS A CORTO PLAZO	0.00	0.00	0.00
PROVISIONES A CORTO PLAZO	**0.00**	**0.00**	**0.00**
PROVISIÓN PARA DEMANDAS Y JUICIOS A CORTO PLAZO	0.00	0.00	0.00
PROVISIÓN PARA CONTINGENCIAS A CORTO PLAZO	0.00	0.00	0.00
OTRAS PROVISIONES A CORTO PLAZO	0.00	0.00	0.00
OTROS PASIVOS A CORTO PLAZO	**0.00**	**0.00**	**0.00**
INGRESOS POR CLASIFICAR	0.00	0.00	0.00
RECAUDACIÓN POR PARTICIPAR	0.00	0.00	0.00

H. AYUNTAMIENTO MUNICIPAL CONSTITUCIONAL DE HUEHUETAN, CHIS
2024-2027
TESORERO MUNICIPAL

PROF. VICTOR MANUEL RAMIREZ LOPEZ
TESORERO

AUTORIZÓ

C. SIXTO LOPEZ PEREZ
PRESIDENTE

H. AYUNTAMIENTO MUNICIPAL CONSTITUCIONAL DE HUEHUETAN
2024-2027
PRESIDENTE MUNICIPAL

OTROS PASIVOS CIRCULANTES	0.00	0.00	0.00
CUENTAS POR PAGAR A LARGO PLAZO	**0.00**	**0.00**	**0.00**
PROVEEDORES POR PAGAR A LARGO PLAZO	0.00	0.00	0.00
CONTRATISTAS POR OBRA PUBLICA POR PAGAR A LARGO PLAZO	0.00	0.00	0.00
DOCUMENTOS POR PAGAR A LARGO PLAZO	**0.00**	**0.00**	**0.00**
DOCUMENTOS COMERCIALES POR PAGAR A LARGO PLAZO	0.00	0.00	0.00
DOCUMENTOS CON CONTRATISTAS POR OBRAS PÚBLICAS POR PAGAR A LARGO PLAZO	0.00	0.00	0.00
DEUDA PÚBLICA A LARGO PLAZO	**0.00**	**0.00**	**0.00**
PRÉSTAMOS DE LA DEUDA PÚBLICA INTERNA POR PAGAR A LARGO PLAZO	0.00	0.00	0.00
PROVISIONES A LARGO PLAZO	**0.00**	**0.00**	**0.00**
PROVISIÓN PARA DEMANDAS Y JUICIOS A LARGO PLAZO	0.00	0.00	0.00
PROVISIÓN PARA PENSIÓN A LARGO PLAZO	0.00	0.00	0.00
PROVISIÓN PARA CONTINGENCIAS A LARGO PLAZO	0.00	0.00	0.00
OTRAS PROVISIONES A LARGO PLAZO	0.00	0.00	0.00

"Bajo protesta de decir verdad declaramos que los Estados Financieros y sus notas, son razonablemente correctos y son responsabilidad del emisor"

H. AYUNTAMIENTO MUNICIPAL
CONSTITUCIONAL DE HUEHUETAN, CHIS
2024-2027
TESORERO MUNICIPAL

PROF. VICTOR MANUEL
RAMIREZ LOPEZ
TESORERO

H. AYUNTAMIENTO MUNICIPAL
CONSTITUCIONAL DE HUEHUETAN, CHIS
2024-2027
PRESIDENTE MUNICIPAL

AUTORIZÓ

C. SIXTO LOPEZ PEREZ
PRESIDENTE

ASE | AUDITORÍA SUPERIOR DEL ESTADO DE CHIAPAS

ACUSE DE RECIBO

Folio Número: **7591**

Folio Oficialia de Partes: **1877**

Recibimos del H. Ayuntamiento de: **HUEHUETAN**, Chiapas, **el Avance Mensual de la Cuenta Pública** correspondiente al mes de **Enero** del ejercicio **2024**, para su registro y seguimiento, en cumplimiento a los artículos 25 y 27 de la Ley de Presupuesto, Contabilidad y Gasto Público Municipal.

ENTE	PAQUETES	DEL FOLIO	AL FOLIO	DISCOS
AYUNTAMIENTO	2	01	549	1
DIF MUNICIPAL	0	550	592	0

13 MAR 2024

DOCUMENTACIÓN RECIBIDA EXTEMPORÁNEA

RESPONSABLES DE LA ENTREGA DE INFORMACIÓN

Audencio Vázquez Morales - Presidente Municipal Interino

Nadia Karlene Alvarado López - Síndico Municipal

Ernesto Alonso Puon Salas - Tesorero (a) Municipal

TESORERIA MUNICIPAL HUEHUETAN, CHIAPAS 2021 - 2024

ENTREGÓ	REVISOR FINANCIERO	REVISOR DE OBRAS
C. Ernesto Alonso Puon Salas	C. María Elena Valladares Ochoa	C. Joel Pérez Núñez
Tesorero (a) Municipal		

Entrega Extemporánea 27 días de retraso

Fecha: 13 de MARZO de 2024

Sello Digital: 39AFE3DF904483C3A5F0A83BE1BF415953DA160BEDB9D4855A275D9DA71F4507

AUDITORÍA SUPERIOR
DEL ESTADO DE CHIAPAS

ACUSE DE RECIBO

Folio Número: **7674**

Folio Oficialia de Partes: **2442**

Recibimos del H. Ayuntamiento de: **HUEHUETAN**, Chiapas, **el Avance Mensual de la Cuenta Pública** correspondiente al mes de **Febrero** del ejercicio **2024**, para su registro y seguimiento, en cumplimiento a los artículos 25 y 27 de la Ley de Presupuesto, Contabilidad y Gasto Público Municipal.

ENTE	PAQUETES	DEL FOLIO	AL FOLIO	DISCOS
AYUNTAMIENTO	1	01	285	1
DIF MUNICIPAL	0	286	324	0

05 ABR 2024

DOCUMENTACIÓN RECIBIDA EXTEMPORÁNEA

RECIBIDO SUJETO A REVISIÓN

RESPONSABLES DE LA ENTREGA DE INFORMACIÓN

Audencio Vázquez Morales - Presidente Municipal Interino

Nadia Karlene Alvarado López - Síndico Municipal

Ernesto Alonso Puon Salas - Tesorero (a) Municipal

ENTREGÓ	REVISOR FINANCIERO	REVISOR DE OBRAS
TESORERIA MUNICIPAL HUEHUETAN, CHIAPAS 2021 - 2024		
C. Ernesto Alonso Puon Salas	C. María Elena Valdecillo Ochoa	C. Joel Pérez Núñez
Tesorero (a) Municipal		

Entrega Extemporánea 21 dias de retraso

Fecha: 5 de ABRIL de 2024

Sello Digital: 5BA97D54220935C631721EE1C5944FED2834522321890B2F6D3A72D25F726309

ASE | AUDITORÍA SUPERIOR DEL ESTADO DE CHIAPAS

000185

ACUSE DE RECIBO

Folio Número: **7717**

Folio Oficialia de Partes: **2756**

Recibimos del H. Ayuntamiento de: **HUEHUETAN**, Chiapas, **el Avance Mensual de la Cuenta Pública** correspondiente al mes de **Marzo** del ejercicio **2024**, para su registro y seguimiento, en cumplimiento a los artículos 25 y 27 de la Ley de Presupuesto, Contabilidad y Gasto Público Municipal.

ENTE	PAQUETES	DEL FOLIO	AL FOLIO	DISCOS
AYUNTAMIENTO	1	01	388	1
DIF MUNICIPAL	0	389	428	0

15 ABR 2024

RECIBIDO

TESORERIA MUNICIPAL
HUEHUETAN, CHIAPAS
2021 - 2024

RESPONSABLES DE LA ENTREGA DE INFORMACIÓN

Audencio Vázquez Morales - Presidente Municipal Interino

Nadia Karlene Alvarado López - Síndico Municipal

Ernesto Alonso Puon Salas - Tesorero (a) Municipal

ENTREGÓ	REVISOR FINANCIERO	REVISOR DE OBRAS
C. Ernesto Alonso Puon Salas	C. Maria Elena Valiecillo Ochoa	C. Joel Pérez Núñez
Tesorero (a) Municipal		

Fecha: 15 de ABRIL de 2024

Sello Digital: A355BA985081AAA432BE0C631F0782645970C2EAA5E4E690D847A23E637480BD

AUDITORÍA SUPERIOR
DEL ESTADO DE CHIAPAS

000186

ACUSE DE RECIBO

Folio Número: **7847**

Folio Oficialia de Partes: **3591**

Recibimos del H. Ayuntamiento de: **HUEHUETAN**, Chiapas, **el Avance Mensual de la Cuenta Pública** correspondiente al mes de **Abril** del ejercicio **2024**, para su registro y seguimiento, en cumplimiento a los artículos 25 y 27 de la Ley de Presupuesto, Contabilidad y Gasto Público Municipal.

ENTE	PAQUETES	DEL FOLIO	AL FOLIO	DISCOS
AYUNTAMIENTO	1	01	381	1
DIF MUNICIPAL	0	382	418	0

AUDITORÍA SUPERIOR DEL ESTADO DE CHIAPAS
SUBDIRECCIÓN DE ANÁLISIS DE INFORMACIÓN MUNICIPAL
15 MAY 2024
RECIBIDO
AGRA

RECIBIDO
SUJETO A REVISIÓN

RESPONSABLES DE LA ENTREGA DE INFORMACIÓN

Audencio Vázquez Morales - Presidente Municipal Interino

Nadia Karlene Alvarado López - Síndico Municipal

Ernesto Alonso Puon Salas - Tesorero (a) Municipal

ENTREGÓ	REVISOR FINANCIERO	REVISOR DE OBRAS
C. Ernesto Alonso Puon Salas Tesorero (a) Municipal	C. María Elena Vallecillo Ochoa	C. Joel Pérez Núñez

TESORERIA MUNICIPAL
HUEHUETAN, CHIAPAS
2021 T2024

Fecha: 15 de MAYO de 2024

Sello Digital: BCFC219C42D4ECD6D4E2EA5E2E5F181500852F7D52F011FBBFD479ECD5627DBD

ASE | AUDITORÍA SUPERIOR DEL ESTADO DE CHIAPAS

000187

ACUSE DE RECIBO

Folio Número: **7983**

Folio Oficialia de Partes: **4571**

Recibimos del H. Ayuntamiento de: **HUEHUETAN**, Chiapas, **el Avance Mensual de la Cuenta Pública** correspondiente al mes de **Mayo** del ejercicio **2024**, para su registro y seguimiento, en cumplimiento a los artículos 25 y 27 de la Ley de Presupuesto, Contabilidad y Gasto Público Municipal.

ENTE	PAQUETES	DEL FOLIO	AL FOLIO	DISCOS
AYUNTAMIENTO	1	001	288	1
DIF MUNICIPAL	0	289	327	0

RECIBIDO
SUJETO A REVISIÓN

AUDITORÍA SUPERIOR DEL ESTADO DE CHIAPAS
SUBDIRECCIÓN DE ANÁLISIS DE INFORMACIÓN MUNICIPAL
14 JUN 2024
RECIBIDO
HORA

TESORERIA MUNICIPAL
HUEHUETAN, CHIAPAS
2021 - 2024

RESPONSABLES DE LA ENTREGA DE INFORMACIÓN

Audencio Vázquez Morales - Presidente Municipal Interino

Nadia Karlene Alvarado López - Síndico Municipal

Ernesto Alonso Puon Salas - Tesorero (a) Municipal

ENTREGÓ	REVISOR FINANCIERO	REVISOR DE OBRAS
C. Ernesto Alonso Puon Salas	C. Victoria Gómez Meza	C. Joel Pérez Núñez

Tesorero (a) Municipal 2021-2024

Fecha: 14 de JUNIO de 2024

Sello Digital: 8A881E7268F657CEED6DB241A7B80C37D43E3FC3232BBE3960B0743734B90051

AUDITORÍA SUPERIOR
DEL ESTADO DE CHIAPAS

000188

ACUSE DE RECIBO

Folio Número: **8166**

Folio Oficialia de Partes: **5492**

Recibimos del H. Ayuntamiento de: **HUEHUETAN**, Chiapas, **el Informe de Avance de Gestión Financiera** del ejercicio **2024**, para su registro y seguimiento, en cumplimiento al artículo 12 de la Ley de Fiscalización y Rendición de Cuentas del Estado de Chiapas.

ENTE	PAQUETES	DEL FOLIO	AL FOLIO	DISCOS
AYUNTAMIENTO	1	001	131	1
DIF MUNICIPAL	0	132	176	0

ENTIDAD SUPERIOR DEL ESTADO DE CHIAPAS
SUBDIRECCIÓN DE ANÁLISIS DE INFORMACIÓN MUNICIPAL
16 JUL 2024
RECIBIDO
AORA

RECIBIDO
SUJETO A REVISIÓN

TESORERÍA MUNICIPAL
HUEHUETAN, CHIAPAS
2021 - 2024

RESPONSABLES DE LA ENTREGA DE INFORMACIÓN

Audencio Vázquez Morales - Presidente Municipal Interino

Nadia Karlene Alvarado López - Síndico Municipal

Ernesto Alonso Puon Salas - Tesorero (a) Municipal

ENTREGÓ

C. Ernesto Alonso Puon Salas
Tesorero (a) Municipal 2021-2024

REVISOR FINANCIERO

C. Viatoria Gómez Meza

Fecha: 16 de JULIO de 2024

Sello Digital: 1A50F5F84D5911C11561DB740CDB907246FA1025A372EAB1ED283D3EDB28D071

ASE | AUDITORÍA SUPERIOR DEL ESTADO DE CHIAPAS

000189

ACUSE DE RECIBO

Folio Número: **8165**

Folio Oficialia de Partes: **5494**

Recibimos del H. Ayuntamiento de: **HUEHUETAN**, Chiapas, **el Avance Mensual de la Cuenta Pública** correspondiente al mes de **Junio** del ejercicio **2024**, para su registro y seguimiento, en cumplimiento a los artículos 25 y 27 de la Ley de Presupuesto, Contabilidad y Gasto Público Municipal.

ENTE	PAQUETES	DEL FOLIO	AL FOLIO	DISCOS
AYUNTAMIENTO	1	01	246	1
DIF MUNICIPAL	0	247	285	0

AUDITORIA SUPERIOR DEL ESTADO
SUBDIRECCIÓN DE FISCALIZACIÓN
HORA:
16 JUL 2024
RECIBIDO
SUJETO A REVISIÓN
DOCUMENTACIÓN EXTEMPORÁNEA

RESPONSABLES DE LA ENTREGA DE INFORMACIÓN

Audencio Vázquez Morales - Presidente Municipal Interino

Nadia Karlene Alvarado López - Síndico Municipal

Ernesto Alonso Puon Salas - Tesorero (a) Municipal

TESORERIA MUNICIPAL
HUEHUETAN, CHIAPAS
2021 - 2024

ENTREGÓ	REVISOR FINANCIERO	REVISOR DE OBRAS
C. Ernesto Alonso Puon Salas	C. María Elena Vallecillo Ochoa	C. Joel Pérez Núñez
Tesorero (a) Municipal		

Fecha: 16 de JULIO de 2024

Sello Digital: 90DA36838F570EB086BE17BF0615C2E521306D77829EF1DD8A135D80E70785BD

AUDITORÍA SUPERIOR
DEL ESTADO DE CHIAPAS

000190

ACUSE DE RECIBO

Folio Número: **8338**

Folio Oficialia de Partes: **6241**

Recibimos del H. Ayuntamiento de: **HUEHUETAN**, Chiapas, **el Avance Mensual de la Cuenta Pública** correspondiente al mes de **Julio** del ejercicio **2024**, para su registro y seguimiento, en cumplimiento a los artículos 25 y 27 de la Ley de Presupuesto, Contabilidad y Gasto Público Municipal.

ENTE	PAQUETES	DEL FOLIO	AL FOLIO	DISCOS
AYUNTAMIENTO	2	001	477	1
DIF MUNICIPAL	0	478	516	0

ENTIDAD SUPERIOR DEL ESTADO DE CHIAPAS
SUBDIRECCIÓN DE ANÁLISIS DE INFORMACIÓN FINANCIERA
15 AGO 2024
RECIBIDO
HORA

RECIBIDO
SUJETO A REVISIÓN

RESPONSABLES DE LA ENTREGA DE INFORMACIÓN

Audencio Vázquez Morales - Presidente Municipal Interino

Nadia Karlene Alvarado López - Síndico Municipal

Ernesto Alonso Puon Salas - Tesorero (a) Municipal

ENTREGÓ	REVISOR FINANCIERO	REVISOR DE OBRAS
C. Ernesto Alonso Puon Salas	C. Victoria Gómez Meza	C. Joel Pérez Núñez
Tesorero (a) Municipal 2021-2024		

Fecha: 15 de AGOSTO de 2024

Sello Digital: B56C7DD3F5C6189E4C586E8CE6C0E8DBD1E9692098AFDC4E71303E48BEF60E63

ASE | AUDITORÍA SUPERIOR DEL ESTADO DE CHIAPAS

000191

ACUSE DE RECIBO

Folio Número: **8518**

Folio Oficialia de Partes: **7142**

Recibimos del H. Ayuntamiento de: **HUEHUETAN**, Chiapas, **el Avance Mensual de la Cuenta Pública** correspondiente al mes de **Agosto** del ejercicio **2024**, para su registro y seguimiento, en cumplimiento a los artículos 25 y 27 de la Ley de Presupuesto, Contabilidad y Gasto Público Municipal.

ENTE	PAQUETES	DEL FOLIO	AL FOLIO	DISCOS
AYUNTAMIENTO	1	01	303	1
DIF MUNICIPAL	0	304	342	0

ASE AUDITORÍA SUPERIOR DEL ESTADO DE CHIAPAS
SUBDIRECCIÓN DE ANÁLISIS DE INFORMACIÓN MUNICIPAL
17 SEP 2024
RECIBIDO
HORA

RECIBIDO

TESORERIA MUNICIPAL HUEHUETAN, CHIAPAS 2021 - 2024

RESPONSABLES DE LA ENTREGA DE INFORMACIÓN

Audencio Vázquez Morales - Presidente Municipal Interino

Nadia Karlene Alvarado López - Síndico Municipal

Ernesto Alonso Puon Salas - Tesorero (a) Municipal

ENTREGÓ	REVISOR FINANCIERO	REVISOR DE OBRAS
C. Ernesto Alonso Puon Salas	C. María Elena Vallecillo Ochoa	C. Joel Pérez Núñez
Tesorero (a) Municipal		

Fecha: 17 de SEPTIEMBRE de 2024

Sello Digital: 92229220523484B14942EF705F2F5130BF27FCBA40471ED2454649D74A05F3D0

000192

ASE | AUDITORÍA SUPERIOR DEL ESTADO DE CHIAPAS

ACUSE DE RECIBO

Folio Número: 8717

Folio Oficialia de Partes: 8475

Recibimos del H. Ayuntamiento de: **HUEHUETAN**, Chiapas, **el Avance Mensual de la Cuenta Pública** correspondiente al mes de **Septiembre** del ejercicio **2024**, para su registro y seguimiento, en cumplimiento a los artículos 25 y 27 de la Ley de Presupuesto, Contabilidad y Gasto Público Municipal.

ENTE	PAQUETES	DEL FOLIO	AL FOLIO	DISCOS
AYUNTAMIENTO	5	01	1376	1
DIF MUNICIPAL	0	1377	1416	0

Observaciones: El Tesorero Municipal responsable de la entrega de información, no se encuentra en el Sistema de Registro de Firmas de Funcionarios Municipales debido a que no ha hecho su registro de firmas.

AUDITORÍA SUPERIOR DEL ESTADO
SUBDIRECCIÓN
HORA:
25 OCT 2024
DOCUMENTACIÓN RECIBIDA
EXTEMPORÁNEA

RECIBIDO
SUJETO A REVISIÓN

RESPONSABLES DE LA ENTREGA DE INFORMACIÓN

Sixto Lopez Perez - Presidente Municipal Constitucional

Esthela De León Salas - Síndico Municipal

Ramirez López- Tesorero (a) Municipal 2024-2027 - Tesorero (a) Municipal

ENTREGÓ	REVISOR FINANCIERO	REVISOR DE OBRAS
C. Esthela De León Salas	C. María Elena Vallecillo Ochoa	C. Joel Pérez Núñez
Síndico Municipal		

Entrega Extemporánea 10 días de retraso Fecha: 25 de OCTUBRE de 2024

Sello Digital: E1A25328D255FCBB8BA08996AA411A49F5B85706DB6BF06AA92A7FCCE9654E62

ASE | AUDITORÍA SUPERIOR DEL ESTADO DE CHIAPAS

ACUSE DE RECIBO

Folio Número: **8823**

Folio Oficialia de Partes: **9341**

Recibimos del H. Ayuntamiento de: **HUEHUETAN**, Chiapas, **el Avance Mensual de la Cuenta Pública** correspondiente al mes de **Octubre** del ejercicio **2024**, para su registro y seguimiento, en cumplimiento a los artículos 25 y 27 de la Ley de Presupuesto, Contabilidad y Gasto Público Municipal.

ENTE	PAQUETES	DEL FOLIO	AL FOLIO	DISCOS
AYUNTAMIENTO	1	01	233	1
DIF MUNICIPAL	0	234	283	0

AUDITORÍA SUPERIOR
SUBDIRECCIÓN
HORA:
25 NOV 2024
DOCUMENTACIÓN RECIBIDA
EXTEMPORÁNEA

RESPONSABLES DE LA ENTREGA DE INFORMACIÓN

Sixto Lopez Perez - Presidente Municipal Constitucional

Esthela De León Salas - Síndico Municipal

Victor Manuel Ramirez Lopez - Tesorero (a) Municipal

H. AYUNTAMIENTO MUNICIPAL CONSTITUCIONAL DE HUEHUETÁN, CHIS. 2024-2027 TESORERO MUNICIPAL

ENTREGO	REVISOR FINANCIERO	REVISOR DE OBRAS
C. Victor Manuel Ramirez Lopez	C. Maria Elena Vallecillo Ochoa	C. Joel Pérez Núñez
Tesorero (a) Municipal		

Entrega Extemporánea 6 dias de retraso Fecha: 25 de NOVIEMBRE de 2024

Sello Digital: 7EB833A341DCEDC30B3A09289E9FCA9DF63D41DBA4287EF6B87E6ADD078BCCDD

ASE | AUDITORÍA SUPERIOR DEL ESTADO DE CHIAPAS

ACUSE DE RECIBO

Folio Número: **9003**

Folio Oficialia de Partes: **0240**

Recibimos del H. Ayuntamiento de: **HUEHUETAN**, Chiapas, **el Avance Mensual de la Cuenta Pública** correspondiente al mes de **Noviembre** del ejercicio **2024**, para su registro y seguimiento, en cumplimiento a los artículos 25 y 27 de la Ley de Presupuesto, Contabilidad y Gasto Público Municipal.

ENTE	PAQUETES	DEL FOLIO	AL FOLIO	DISCOS
AYUNTAMIENTO	1	01	278	1
DIF MUNICIPAL	0	279	323	0

RESPONSABLES DE LA ENTREGA DE INFORMACIÓN

Sixto Lopez Perez - Presidente Municipal Constitucional

Esthela De León Salas - Síndico Municipal

Victor Manuel Ramirez Lopez - Tesorero (a) Municipal

ENTREGÓ	REVISOR FINANCIERO	REVISOR DE OBRAS
C. Victor Manuel Ramirez Lopez	C. María Elena Vallecillo Ochoa	C. Joel Pérez Núñez
Tesorero (a) Municipal		

Entrega Extemporánea 28 días de retraso Fecha: 13 de ENERO de 2025

Sello Digital: 859E9BF2A964913D0F960FAED741C082030657DCC92FF0E3FD0C1F80F9877EC2

ASE | AUDITORÍA SUPERIOR DEL ESTADO DE CHIAPAS

ACUSE DE RECIBO

Folio Número: **9149**

Folio Oficialia de Partes: **1084**

Recibimos del H. Ayuntamiento de: **HUEHUETAN**, Chiapas, **el Avance Mensual de la Cuenta Pública** correspondiente al mes de **Diciembre** del ejercicio **2024**, para su registro y seguimiento, en cumplimiento a los artículos 25 y 27 de la Ley de Presupuesto, Contabilidad y Gasto Público Municipal.

ENTE	PAQUETES	DEL FOLIO	AL FOLIO	DISCOS
AYUNTAMIENTO	1	001	551	1
DIF MUNICIPAL	0	552	602	0

ESTAL DE CHIAPAS
14 FEB 2025
EXTEMPORÁNEA

RECIBIDO
PARA REVISIÓN

RESPONSABLES DE LA ENTREGA DE INFORMACIÓN

Sixto López Pérez - Presidente Municipal Constitucional

Esthela De León Salas - Síndico Municipal

Bulmaro Aldahir Citalan De La Cruz - Tesorero (a) Municipal

ENTREGA	REVISOR FINANCIERO	REVISOR DE OBRAS
C. Bulmaro Aldahir Citalan De La Cruz	C. Victoria Gómez Meza	C. Joel Pérez Núñez
Tesorero (a) Municipal 2024-2027		

TESORERO MUNICIPAL

Entrega Extemporánea 30 días de retraso

Fecha: 14 de FEBRERO de 2025

Sello Digital: D286B7E5283EA1D4BEBA998A82F1484BFCFCC0743A42FA1055A9D5C0AA3FBFBD

DIF MUNICIPAL DE HUEHUETAN
ESTADO DE SITUACIÓN FINANCIERA
Al 31/12/2024
(P E S O S)

ESF
FECHA 30 / 01 / 2025
HOJA 1 DE 1

	SALDO AL PERIODO ACTUAL	SALDO AL PERIODO ANTERIOR	NOTA REL.
ACTIVO			
Activo Circulante			
Efectivo y Equivalentes	18,332.52	4,554.47	
Total Activo Circulante	**18,332.52**	**4,554.47**	
TOTAL ACTIVO	**18,332.52**	**4,554.47**	
PASIVO			
Pasivo Circulante			
Cuentas por Pagar a Corto Plazo	1,815.00	4,016.87	ESF-12
Total Pasivo Circulante	**1,815.00**	**4,016.87**	
TOTAL PASIVO	**1,815.00**	**4,016.87**	
HACIENDA PÚBLICA/PATRIMONIO			
Hacienda Pública/Patrimonio Generado			
Resultado de Ejercicio	15,979.92	-4,178.71	
Resultados de Ejercicios Anteriores	537.60	4,716.31	
Total Hacienda Pública/Patrimonio Generado	**16,517.52**	**537.60**	
TOTAL HACIENDA PÚBLICA / PATRIMONIO	**16,517.52**	**537.60**	
TOTAL PASIVO MÁS HACIENDA PÚBLICA / PATRIMONIO	**18,332.52**	**4,554.47**	

"Bajo protesta de decir verdad declaramos que los Estados Financieros y sus notas, son razonablemente correctos y son responsabilidad del emisor"

"CON AMOR TODO ES POSIBLE"
DIRECCIÓN
HUEHUETÁN, CHIAPAS
2024-2027

LIC. ABIESLI YANSI VELAZQUEZ BARTOLOME
DIRECTORA

AUTORIZÓ

"CON AMOR TODO ES POSIBLE"
PRESIDENCIA
HUEHUETÁN, CHIAPAS

C. LADY YARISMA LOPEZ DE LEON
PRESIDENTA

EA

DIF MUNICIPAL DE HUEHUETAN
ESTADO DE ACTIVIDADES
DEL : 01/01/2024 AL 31/12/2024

Fecha: 30/01/2025
Pág. 1 de 2

	EJERCICIO ACTUAL	EJERCICIO ANTERIOR	NOTA REL.
INGRESOS Y OTROS BENEFICIOS			
Total de Ingresos de Gestión			EA-1
PARTICIPACIONES, APORTACIONES, TRANSFERENCIAS, ASIGNACIONES, SUBSIDIOS Y OTRAS AYUDAS	5,952,958.81	5,661,192.31	
TRANSFERENCIAS, ASIGNACIONES, SUBSIDIOS Y OTRAS AYUDAS	5,952,958.81	5,661,192.31	
TRANSFERENCIAS INTERNAS Y ASIGNACIONES AL SECTOR PÚBLICO	5,952,958.81	5,661,192.31	
Total de Participaciones, Aportaciones, Transferencias, Asignaciones, Subsidios y Otras Ayudas	5,952,958.81	5,661,192.31	
			EA-2
OTROS INGRESOS Y BENEFICIOS	2.00	0.00	
INGRESOS FINANCIEROS	2.00	0.00	
INTERESES GANADOS DE VALORES, CRÉDITOS, BONOS Y OTROS	2.00	0.00	
Total de Otros Ingresos y Beneficios	2.00	0.00	
TOTAL INGRESOS Y OTROS BENEFICIOS	5,952,960.81	5,661,192.31	
GASTOS Y OTRAS PÉRDIDAS			EA-3
GASTOS DE FUNCIONAMIENTO	3,916,743.96	3,662,511.59	
SERVICIOS PERSONALES	3,358,423.03	3,139,244.32	
REMUNERACIONES AL PERSONAL DE CARÁCTER PERMANENTE	580,320.93	523,267.27	
REMUNERACIONES ADICIONALES Y ESPECIALES	309,144.41	349,741.01	
MATERIALES Y SUMINISTROS	90,615.12	33,327.92	
MATERIALES DE ADMINISTRACIÓN, EMISIÓN DE DOCUMENTOS Y ARTÍCULOS OFICIALES	39,332.20	92,493.13	
ALIMENTOS Y UTENSILIOS	5,856.79	1,747.98	
MATERIALES Y ARTÍCULOS DE CONSTRUCCIÓN Y REPARACIÓN	4,026.38	11,928.56	
PRODUCTOS QUÍMICOS, FARMACÉUTICOS Y DE LABORATORIO	164,009.82	205,173.43	
COMBUSTIBLES, LUBRICANTES Y ADITIVOS	5,104.00	5,069.99	
HERRAMIENTAS, REFACCIONES Y ACCESORIOS MENORES	1,201,503.59	1,308,854.70	
SERVICIOS GENERALES	28,755.00	6,790.00	
SERVICIOS BÁSICOS	3,467.00	0.00	
SERVICIOS DE ARRENDAMIENTO	4,140.45	7,291.25	
SERVICIOS FINANCIEROS, BANCARIOS Y COMERCIALES	27,494.38	67,922.08	
SERVICIOS DE INSTALACIÓN, REPARACIÓN, MANTENIMIENTO Y CONSERVACIÓN.	1,657.20	0.00	
SERVICIOS DE COMUNICACIÓN SOCIAL Y PUBLICIDAD	25,618.86	48,547.88	
SERVICIOS DE TRASLADO Y VIÁTICOS	1,082,894.09	1,179,301.49	
SERVICIOS OFICIALES	27,478.62	1,802.00	
OTROS SERVICIOS GENERALES	5,429,391.96	5,318,907.30	
Total de Gastos de Funcionamiento			EA-3
TRANSFERENCIAS, ASIGNACIONES, SUBSIDIOS Y OTRAS AYUDAS			

"CON AMOR TODO ES POSIBLE"
DIRECCIÓN
HUEHUETÁN, CHIAPAS
2024-2027

ELABORÓ

LIC. ABIESLI YANSI VELAZQUEZ BARTOLOME
DIRECTORA

AUTORIZÓ

C. LADY YARISMA LOPEZ DE LEON
PRESIDENTA

"CON AMOR TODO ES POSIBLE"
PRESIDENCIA
HUEHUETÁN, CHIAPAS

DIF MUNICIPAL DE HUEHUETAN
ESTADO DE ACTIVIDADES
DEL : 01/01/2024 AL 31/12/2024

EA
Fecha: 30/01/2025

	EJERCICIO ACTUAL	EJERCICIO ANTERIOR	NOTA REL.
AYUDAS SOCIALES			
AYUDAS SOCIALES	507,588.93	346,463.72	
AYUDAS SOCIALES A PERSONAS	447,412.93	311,463.72	
AYUDAS SOCIALES POR DESASTRES NATURALES Y OTROS SINIESTROS	60,176.00	35,000.00	
Total de Transferencias, Asignaciones, Subsidios y Otras Ayudas	507,588.93	346,463.72	
TOTAL GASTOS Y OTRAS PERDIDAS	5,936,980.89	5,665,371.02	
AHORRO O DESAHORRO NETO DEL EJERCICIO	15,979.92	-4,178.71	

"Bajo protesta de decir verdad declaramos que los Estados Financieros y sus notas, son razonablemente correctos y son responsabilidad del emisor"

"CON AMOR TODO ES POSIBLE"
DIRECCIÓN
HUEHUETÁN, CHIAPAS
2024-2027

LIC. ABIESLI YANSI VELAZQUEZ BARTOLOME
DIRECTORA

AUTORIZÓ

C. LADY YARISMA LÓPEZ LEON
PRESIDENTA

"CON AMOR TODO ES POSIBLE"
PRESIDENCIA
HUEHUETÁN, CHIAPAS
2024-2027

DIF MUNICIPAL DE HUEHUETAN

ESTADO DE VARIACIÓN EN LA HACIENDA PÚBLICA

DEL : 01/01/2024 AL 31/12/2024

EVHP

Fecha: 30/01/2025

	Hacienda Pública / Patrimonio Contribuido	Hacienda Pública / Patrimonio Generado de Ejercicios Anteriores	Hacienda Pública / Patrimonio Generado del Ejercicio	Exceso o Insuficiencia en la Actualización de la Hacienda Pública / Patrimonio	Total	Nota Relacionada
Hacienda Pública / Patrimonio Neto Final del Ejercicio 20XN-1					0.00	
Aportaciones	0.00	0.00	0.00	0.00		
Donaciones de Capital	0.00	0.00	0.00	0.00		
Actualización de la Hacienda Pública / Patrimonio	0.00	0.00	0.00	0.00		
Hacienda Pública / Patrimonio Generado Neto 20XN-1					537.60	
Resultados del Ejercicio (Ahorro/Desahorro)	0.00	0.00	-4,178.71	0.00		
Resultados de Ejercicios Anteriores	0.00	4,716.31	0.00	0.00		
Revalúos	0.00	0.00	0.00	0.00		
Reservas	0.00	0.00	0.00	0.00		
Rectificaciones de Resultados de Ejercicios Anteriores	0.00	0.00	0.00	0.00		
Exceso o Insuficiencia en la Actualización de la Hacienda Pública / Patrimonio Neto 20XN-1					0.00	
Resultado por Posición Monetaria	0.00	0.00	0.00	0.00		
Resultado por Tenencia de Activos no Monetarios	0.00	0.00	0.00	0.00		
Hacienda Pública / Patrimonio Neto Final del Ejercicio 2023					537.60	

"CON AMOR TODO ES POSIBLE"
DIRECCIÓN
HUEHUETÁN, CHIAPAS
TRABAJO
2024-2027

LIC. ABIESLI YANSI VELAZQUEZ BARTOLOME
DIRECTORA

AUTORIZÓ

C. LADY YARISMA LOPEZ DE LEON
PRESIDENTA

"CON AMOR TODO ES POSIBLE"
PRESIDENCIA

000199

DIF MUNICIPAL DE HUEHUETAN

ESTADO DE VARIACIÓN EN LA HACIENDA PÚBLICA

DEL : 01/01/2024 AL 31/12/2024

EVHP

Fecha: 30/01/2025

	Hacienda Pública / Patrimonio Contribuido	Hacienda Pública / Patrimonio Generado de Ejercicios Anteriores	Hacienda Pública / Patrimonio Generado del Ejercicio	Exceso o Insuficiencia en la Actualización de la Hacienda Pública / Patrimonio	Total	Nota Relacionada
Cambios en la Hacienda Pública / Patrimonio Contribuido Neto 20XN					0.00	EVHP-1
Aportaciones	0.00	0.00	0.00	0.00		
Donaciones de Capital	0.00	0.00	0.00	0.00		
Actualización de la Hacienda Pública / Patrimonio	0.00	0.00	0.00	0.00		
Variaciones de la Hacienda Pública / Patrimonio Generado Neto 20XN					16,517.52	EVHP-2
Resultados del Ejercicio (Ahorro/Desahorro)	0.00	0.00	15,979.92	0.00		
Resultados de Ejercicios Anteriores	0.00	537.60	0.00	0.00		
Revalúos	0.00	0.00	0.00	0.00		
Reservas	0.00	0.00	0.00	0.00		
Rectificaciones de Resultados de Ejercicios Anteriores	0.00	0.00	0.00	0.00		
Cambios en el Exceso o Insuficiencia en la Actualización de la Hacienda Pública / Patrimonio Neto 20XN					0.00	
Resultado por Posición Monetaria	0.00	0.00	0.00	0.00		
Resultado por Tenencia de Activos no Monetarios	0.00	0.00	0.00	0.00		
Hacienda Pública / Patrimonio Neto Final del Ejercicio 2024					16,517.52	

"Bajo protesta de decir verdad declaramos que los Estados Financieros y sus notas, son razonablemente correctos y son responsabilidad del emisor"

"CON AMOR TODO ES POSIBLE"
DIRECCIÓN
HUEHUETÁN, CHIAPAS
2024-2027

ELABORÓ

LIC. ABIESLI YANSI VELAZQUEZ BARTOLOME
DIRECTORA

AUTORIZÓ

"CON AMOR TODO ES POSIBLE"
PRESIDENCIA
HUEHUETÁN, CHIAPAS
2024-2027

C. LADY YARISMA LOPEZ DE LEON
PRESIDENTA

00200

DIF MUNICIPAL DE HUEHUETAN

ESTADO DE CAMBIOS EN LA SITUACION FINANCIERA

AL 31/12/2024

• 000201 ECSF

Fecha: 30/01/2025

	AYUNTAMIENTO	
	ORIGEN	APLICACIÓN
ACTIVO		
ACTIVO CIRCULANTE	0.00	13,778.05
EFECTIVO Y EQUIVALENTES		
PASIVO		
PASIVO CIRCULANTE	0.00	2,201.87
CUENTAS POR PAGAR A CORTO PLAZO		
HACIENDA PÚBLICA / PATRIMONIO GENERADO	11,801.21	0.00
RESULTADO DEL EJERCICIO (AHORRO/DESAHORRO)	0.00	4,178.71
RESULTADOS DE EJERCICIOS ANTERIORES		

"Bajo protesta de decir verdad declaramos que los Estados Financieros y sus notas, son razonablemente correctos y son responsabilidad del emisor"

"CON AMOR TODO ES POSIBLE"
DIRECCIÓN
HUEHUETÁN, CHIAPAS
2024-2027

ELABORÓ

LIC. ABIESLI YANSI VELAZQUEZ BARTOLOME
DIRECTORA

AUTORIZÓ

"CON AMOR TODO ES POSIBLE"
PRESIDENCIA
HUEHUETÁN, CHIAPAS
2024-2027

C. LADY YARISMA LOPEZ LEON
PRESIDENTA

DIF MUNICIPAL DE HUEHUETAN
ESTADO DE FLUJO DE EFECTIVO
DEL : 01/01/2024 AL 31/12/2024

	Periodo Actual	Periodo Anterior	Nota Relacionada
FLUJO DE EFECTIVO DE LAS ACTIVIDADES DE GESTIÓN			
ORIGEN			
TRANSFERENCIAS, ASIGNACIONES, SUBSIDIOS Y OTRAS AYUDAS	5,952,958.81	5,661,192.31	
OTROS INGRESOS Y BENEFICIOS	2.00	0.00	
Suma Origen	5,952,960.81	5,661,192.31	
APLICACIÓN			
SERVICIOS PERSONALES	3,918,743.96	3,662,811.69	
MATERIALES Y SUMINISTROS	309,144.41	349,741.01	
SERVICIOS GENERALES	1,201,503.59	1,306,654.70	
TRANSFERENCIAS, ASIGNACIONES, SUBSIDIOS Y OTRAS AYUDAS	507,588.93	346,463.72	
AYUDAS SOCIALES	507,588.93	346,463.72	
Suma Aplicación	5,936,980.89	5,665,371.02	
FLUJOS NETOS DE EFECTIVO POR ACTIVIDADES DE GESTIÓN	15,979.92	-4,178.71	
FLUJO DE EFECTIVO DE LAS ACTIVIDADES DE INVERSIÓN			
ORIGEN			
APLICACIÓN			
FLUJOS NETOS DE EFECTIVO POR ACTIVIDADES DE INVERSIÓN	0.00	0.00	
FLUJO DE EFECTIVO DE LAS ACTIVIDADES DE FINANCIAMIENTO			
ORIGEN			
CUENTAS POR PAGAR A CORTO PLAZO	-2,201.87	4,016.87	
SERVICIOS PERSONALES POR PAGAR A CORTO PLAZO	0.00	1,816.00	
RETENCIONES Y CONTRIBUCIONES POR PAGAR A CORTO PLAZO	-2,201.87	2,201.87	
AFECTACIONES POR RECTIFICACIONES / RECLASIFICACIONES	-4,178.71	4,716.31	
RESULTADO DE EJERCICIOS ANTERIORES	-4,178.71	4,716.31	
Suma Origen	-6,380.58	8,733.18	
APLICACIÓN			
FLUJOS NETOS DE EFECTIVO POR ACTIVIDADES DE FINANCIAMIENTO	-6,380.58	8,733.18	
INCREMENTO / DISMINUCIÓN NETA EN EL EFECTIVO Y EQUIVALENTES AL EFECTIVO	9,599.34	4,554.47	
EFECTIVO Y EQUIVALENTES AL EFECTIVO AL INICIO DEL EJERCICIO	4,554.47		
EFECTIVO Y EQUIVALENTES AL EFECTIVO AL FINAL DEL EJERCICIO	18,332.62		

"Bajo protesta de decir verdad declaramos que los Estados Financieros y sus notas, son razonablemente correctos y son responsabilidad del emisor"

"CON AMOR TODO ES POSIBLE"
DIRECCIÓN
HUEHUETÁN, CHIAPAS
2024-2027

ELABORÓ

LIC. ABIESLI YANSI VELAZQUEZ BARTOLOME
DIRECTORA

AUTORIZÓ

C. LADY YARISMA LOPEZ LEON
PRESIDENTA

"CON AMOR TODO ES POSIBLE"
PRESIDENCIA
HUEHUETÁN, CHIAPAS
2024-2027

DIF MUNICIPAL DE HUEHUETAN
ESTADO ANALITICO DEL ACTIVO
DEL : 01/01/2024 AL 31/12/2024

EAA
Fecha: 30/01/2025

	Cuenta Contable	Saldo Inicial	Cargos del Periodo	Abonos del Periodo	Saldo Final	Variación del Periodo
1000	**ACTIVO**	4,554.47	14,867,999.48	14,854,221.43	18,332.52	13,778.05
1100	ACTIVO CIRCULANTE	4,554.47	14,867,999.48	14,854,221.43	18,332.52	13,778.05
1110	EFECTIVO Y EQUIVALENTES	4,554.47	6,352,601.42	6,338,823.37	18,332.52	13,778.05
1112	BANCOS / TESORERÍA	4,554.47	6,352,601.42	6,338,823.37	18,332.52	13,778.05
1120	DERECHOS A RECIBIR EFECTIVOS O EQUIVALENTES	0.00	8,416,798.06	8,416,798.06	0.00	0.00
1122	CUENTAS POR COBRAR A CORTO PLAZO	0.00	5,952,958.81	5,952,958.81	0.00	0.00
1123	DEUDORES DIVERSOS POR COBRAR A CORTO PLAZO	0.00	2,450,494.45	2,450,494.45	0.00	0.00
1124	INGRESOS POR RECUPERAR A CORTO PLAZO	0.00	2.00	2.00	0.00	0.00
1129	OTROS DERECHOS A RECIBIR EFECTIVO O EQUIVALENTES A CORTO PLAZO	0.00	13,342.80	13,342.80	0.00	0.00
1130	DERECHOS A RECIBIR BIENES O SERVICIOS	0.00	98,600.00	98,600.00	0.00	0.00
1131	ANTICIPO A PROVEEDORES POR ADQUISICIÓN DE BIENES Y PRESTACIÓN DE SERVICIOS A CORTO PLAZO	0.00	98,600.00	98,600.00	0.00	0.00
1200	**ACTIVO NO CIRCULANTE**					

"Bajo protesta de decir verdad declaramos que los Estados Financieros y sus notas, son razonablemente correctos y son responsabilidad del emisor"

"CON AMOR TODO ES POSIBLE"
DIRECCIÓN
HUEHUETÁN, CHIAPAS
2024-2027

ELABORÓ

LIC. ABIESLI YANSI VELAZQUEZ BARTOLOME
DIRECTORA

AUTORIZÓ

C. LADY YARISMA LOPEZ DE LEON
PRESIDENTA

"CON AMOR TODO ES POSIBLE"
PRESIDENCIA
HUEHUETÁN, CHIAPAS
2024-2027

000203

Nota 1. Efectivo y Equivalentes (1111, 1112, 1114, 1121 y 1211)

Bancos / Tesoreria					
Tipo	Banco	No. de Cuenta	Ejercicio	F.F.	Monto
CUENTAS PRODUCTIVAS	BANORTE	CTA. NUM. 1257010916 F.G.P. 2024 ORDINARIO AÑO EN CURSO	2024	AA	99.95
CUENTAS PRODUCTIVAS	SANTANDER	DIF MUNICIPAL SUBSIDIOS 2024 CTA. 18000304272	2024	AA	17,772.77
CUENTAS PRODUCTIVAS	BANORTE	CTA. NUM. 1257010916 F.G.P. 2024 ORDINARIO AÑO EN CURSO	2024	AB	457.80
CUENTAS PRODUCTIVAS	SANTANDER	DIF MUNICIPAL AGUINALDO 2024 NO. CTA 18000304454	2024	AE	1.00
CUENTAS PRODUCTIVAS	SANTANDER	DIF MUNICIPAL SUBSIDIOS 2024 CTA. 18000304272	2024	AE	1.00

Nota 12. Cuentas y Documentos por Pagar (2110, 2120, 2130, 2140, 2210, 2220, 2230)

Descripción	Vencimiento en Días			
	90	180	Menor Igual a 365	Mayor a 365
Cuentas por Pagar a Corto Plazo	**1,815.00**	**0.00**	**0.00**	**0.00**
Servicios Personales por Pagar a Corto Plazo	1,815.00	0.00	0.00	0.00

"Bajo protesta de decir verdad declaramos que los Estados Financieros y sus notas, son razonablemente correctos y son responsabilidad del emisor"

"CON AMOR TODO ES POSIBLE"
DIRECCIÓN
HUEHUETÁN, CHIAPAS
2024-2027

ELABORÓ

LIC. ABIESLI YANSI VELAZQUEZ BARTOLOME
DIRECTORA

AUTORIZÓ

"CON AMOR TODO ES POSIBLE"
PRESIDENCIA
HUEHUETÁN, CHIAPAS
2024-2027

C. LADY YARISMA LOPEZ LEON
PRESIDENTA

DIF MUNICIPAL DE HUEHUETAN
NOTAS AL ESTADO DE ACTIVIDADES
DEL : 01/01/2024 AL 31/12/2024

000205 NEA
Fecha: 30/01/2025

NOTA 1.

INGRESOS DE GESTIÓN

CUENTA	EJERCICIO ACTUAL	EJERCICIO ANTERIOR
TRANSFERENCIAS, ASIGNACIONES, SUBSIDIOS Y OTRAS AYUDAS		
TRANSFERENCIAS INTERNAS Y ASIGNACIONES AL SECTOR I	5,952,958.81	5,661,192.31

NOTA 2.

OTROS INGRESOS Y BENEFICIOS

CUENTA	EJERCICIO ACTUAL	EJERCICIO ANTERIOR
INGRESOS FINANCIEROS		
INTERESES GANADOS DE VALORES, CRÉDITOS, BONOS Y O	2.00	0.00

NOTA 3.

GASTOS Y OTRAS PÉRDIDAS

CUENTA	EJERCICIO ACTUAL	EJERCICIO ANTERIOR
SERVICIOS PERSONALES		
REMUNERACIONES AL PERSONAL DE CARÁCTER PERMANEI	3,358,423.03	3,139,244.32
REMUNERACIONES ADICIONALES Y ESPECIALES	560,320.93	523,267.27
MATERIALES Y SUMINISTROS		
MATERIALES DE ADMINISTRACIÓN, EMISIÓN DE DOCUMENT(	90,815.12	33,327.92
ALIMENTOS Y UTENSILIOS	39,332.20	92,493.13
MATERIALES Y ARTÍCULOS DE CONSTRUCCIÓN Y REPARACI	5,856.79	1,747.98
PRODUCTOS QUÍMICOS, FARMACÉUTICOS Y DE LABORATOF	4,026.38	11,928.56
COMBUSTIBLES, LUBRICANTES Y ADITIVOS	164,009.92	205,173.43
HERRAMIENTAS, REFACCIONES Y ACCESORIOS MENORES	5,104.00	5,069.99
SERVICIOS GENERALES		
SERVICIOS BÁSICOS	28,755.00	6,790.00
SERVICIOS DE ARRENDAMIENTO	3,467.00	0.00
SERVICIOS FINANCIEROS, BANCARIOS Y COMERCIALES	4,140.45	7,291.25
SERVICIOS DE INSTALACIÓN, REPARACIÓN, MANTENIMIENT(	27,494.38	67,922.08
SERVICIOS DE COMUNICACIÓN SOCIAL Y PUBLICIDAD	1,657.20	0.00
SERVICIOS DE TRASLADO Y VIÁTICOS	25,616.85	43,547.88
SERVICIOS OFICIALES	1,082,894.09	1,179,301.49
OTROS SERVICIOS GENERALES	27,478.62	1,802.00
AYUDAS SOCIALES		
AYUDAS SOCIALES A PERSONAS	447,412.93	311,463.72
AYUDAS SOCIALES POR DESASTRES NATURALES Y OTROS !	60,176.00	35,000.00

"Bajo protesta de decir verdad declaramos que los Estados Financieros y sus notas, son razonablemente correctos y son responsabilidad del emisor"

"CON AMOR TODO ES POSIBLE"
DIRECCIÓN
HUEHUETÁN, CHIAPAS
2024-2027

LIC. ABIESLI YANSI VELAZQUEZ BARTOLOME
DIRECTORA

AUTORIZÓ

C. LADY YARISMA LOPEZ LEON
PRESIDENTA

"CON AMOR TODO ES POSIBLE"
PRESIDENCIA
HUEHUETÁN, CHIAPAS

DIF MUNICIPAL DE HUEHUETAN
NOTAS AL ESTADO DE FLUJO DE EFECTIVOS
DEL : 01/01/2024 AL 31/12/2024

000206 NEFE
Fecha: 30/01/2025

Efectivos y Equivalentes

Nota 1.

Cuenta	Ejercicio Anterior	Ejercicio Actual
Efectivo en Bancos - Tesorería	4,554.47	13,778.05
Total Efectivos y Equivalentes	**4,554.47**	**13,778.05**

"Bajo protesta de decir verdad declaramos que los Estados Financieros y sus notas, son razonablemente correctos y son responsabilidad del emisor"

"CON AMOR TODO ES POSIBLE"
DIRECCIÓN
HUEHUETÁN, CHIAPAS
2024-2027

LIC. ABIESU YANSI VELAZQUEZ BARTOLOME
DIRECTORA

AUTORIZÓ

C. LADY YARISMA LOPEZ DE LEON
PRESIDENTA

"CON AMOR TODO ES POSIBLE"
PRESIDENCIA
HUEHUETÁN, CHIAPAS

DIF MUNICIPAL DE HUEHUETAN
NOTAS AL ESTADO DE VARIACIÓN EN LA HACIENDA PÚBLICA
DEL : 01/01/2024 AL 31/12/2024

Nota 1. Hacienda Pública / Patrimonio

TIPO	CUENTA	NATURALEZA	MONTO
Patrimonio Municipal	3121-01-01	Acreedora	0.00
Incrementos al Patrimonio	3121-01-02	Acreedora	0.00
Decrementos al Patrimonio	3121-01-03	Acreedora	0.00

Nota 2. Hacienda Pública / Patrimonio Generado

PROCEDENCIA DE LOS RECURSOS	MONTO
Resultado del Ejercicio (Ahorro / Desahorro)	15,979.92
Resultado de Ejercicios Anteriores	537.60
Saldo de Ejercicios Anteriores	4,716.31
Saldo del Ejercicio Anterior Inmediato	-4,178.71
Revalúos	0.00
Reservas	0.00
Rectificaciones de Resultados de Ejercicios Anteriores	0.00

"CON AMOR TODO ES POSIBLE"
DIRECCION
HUEHUETÁN, CHIAPAS
2024-2027

"Bajo protesta de decir verdad declaramos que los Estados Financieros y sus notas, son razonablemente correctos y son responsabilidad del emisor"

ELABORÓ

LIC. ABIESLI YANSI VELAZQUEZ BARTOLOME
DIRECTORA

AUTORIZÓ

C. LADY YARISMA LEON LEON
PRESIDENTA

"CON AMOR TODO ES POSIBLE"
PRESIDENCIA
HUEHUETÁN, CHIAPAS
2024-2027

000207

HUEHUETAN

NOTAS DE MEMORIA (CUENTAS DE ORDEN)

DEL : 01/01/2024 AL 31/12/2024

000208 NM

Fecha: 30/01/2025

Notas 1. Cuentas de Orden Contable

CUENTA	MONTO
Bienes Bajo Contrato en Comodato	93,488.00
Contrato de Comodato por Bienes	93,488.00

Notas 2. Cuentas de Orden Presupuestal

CUENTA	MONTO
Ley de Ingresos Estimada	5,572,825.44
Ley de Ingresos por Ejecutar	2.00
Modificaciones a la Ley de Ingresos Estimada	-380,137.37
Ley de Ingresos Recaudada	5,952,960.81
Presupuesto de Egresos Aprobado	5,572,825.44
Presupuesto de Egresos por Ejercer	16,347.52
Modificaciones al Presupuesto de Egresos Aprobado	-380,672.97
Presupuesto de Egresos Comprometido	170.00
Presupuesto de Egresos Pagado	5,936,980.89

"Bajo protesta de decir verdad declaramos que los Estados Financieros y sus notas, son razonablemente correctos y son responsabilidad del emisor"

"CON AMOR TODO ES POSIBLE"
DIRECCIÓN
HUEHUETÁN, CHIAPAS
2024-2027

. ABIESLI YANSI VELAZQUEZ BARTOLO
DIRECTORA

AUTORIZO

"CON AMOR TODO ES POSIBLE"
PRESIDENCIA
HUEHUETÁN, CHIAPAS

C. LADY YARISMA LÓPEZ DE LEÓN
PRESIDENTA

DIF MUNICIPAL DE HUEHUETAN

ESTADO ANALÍTICO DE INGRESOS POR CLASIFICACIÓN ECONÓMICA Y CONCEPTO DE INGRESO

DEL 01/01/2024 AL 31/12/2024

EAI-CEyCI
Clasificación: Económica y Concepto de Ingreso
FECHA: 30/01/2025
HOJA: 1 DE 1

Rubro	Descripción	INGRESO					
		Estimado	Ampliación y Reducción	Modificado	Devengado	Recaudado	Diferencia
1.1.4.2	PRODUCTOS CORRIENTES NO INCLUIDOS EN OTROS CONCEPTOS	0.00	2.00	2.00	0.00	2.00	2.00
5	PRODUCTOS	0.00	2.00	2.00	0.00	2.00	2.00
5-1	PRODUCTOS DE TIPO CORRIENTE	0.00	2.00	2.00	0.00	2.00	2.00
5-1-9	OTROS PRODUCTOS QUE GENERAN INGRESOS CORRIENTES	0.00	2.00	2.00	0.00	2.00	2.00
5-1-9-02	PRODUCTOS FINANCIEROS (ORDINARIOS)	0.00	2.00	2.00	0.00	2.00	2.00
1.1.8.2	DEL SECTOR PÚBLICO	5,572,825.44	380,135.37	5,952,960.81	0.00	5,952,958.81	380,133.37
9	TRANSFERENCIAS, ASIGNACIONES, SUBSIDIOS Y OTRAS AYUDAS	5,572,825.44	380,135.37	5,952,960.81	0.00	5,952,958.81	380,133.37
9-1	TRANSFERENCIAS INTERNAS Y ASIGNACIONES AL SECTOR PÚBLICO	5,572,825.44	380,135.37	5,952,960.81	0.00	5,952,958.81	380,133.37
9-1-2	TRANSFERENCIAS	5,572,825.44	380,135.37	5,952,960.81	0.00	5,952,958.81	380,133.37
9-1-2-01	TRANSFERENCIAS A ENTES PÚBLICOS DESCONCENTRADOS	5,572,825.44	380,135.37	5,952,960.81	0.00	5,952,958.81	380,133.37
	TOTAL INGRESOS	5,572,825.44	380,137.37	5,952,962.81	0.00	5,952,960.81	380,135.37

"Bajo protesta de decir verdad declaramos que los Estados Financieros y sus notas, son razonablemente correctos y son responsabilidad del emisor"

"CON AMOR TODO ES POSIBLE"
DIRECCIÓN
HUEHUETÁN, CHIAPAS
2024-2027

ELABORÓ

LIC. ABIESLI YANSI VELAZQUEZ BARTOLOME
DIRECTORA

AUTORIZÓ

C. LADY YARISMA LOPEZ DE LEON
PRESIDENTA

"CON AMOR TODO ES POSIBLE"
PRESIDENCIA
HUEHUETÁN, CHIAPAS
2024-2027

000209

DIF MUNICIPAL DE HUEHUETAN

ESTADO ANALÍTICO DE INGRESOS POR FUENTE DE FINANCIAMIENTO

DEL 01/01/2024 AL 31/12/2024

EAI - FF

Clasificación: Fuente de Financiamiento

FECHA: 30/01/2025

HOJA: 1 DE 1

Fuente de Finan.	Descripción	INGRESO					
		Estimado	Ampliación y Reducción	Modificado	Devengado	Recaudado	Diferencia
1	**RECURSOS FISCALES**	**5,572,825.44**	**380,135.37**	**5,952,960.81**	**0.00**	**5,952,958.81**	**380,133.37**
9	TRANSFERENCIAS, ASIGNACIONES, SUBSIDIOS Y OTRAS AYUDAS	**5,572,825.44**	**380,135.37**	**5,952,960.81**	**0.00**	**5,952,958.81**	**380,133.37**
9-1	TRANSFERENCIAS INTERNAS Y ASIGNACIONES AL SECTOR PÚBLICO	5,572,825.44	380,135.37	5,952,960.81	0.00	5,952,958.81	380,133.37
7	**OTROS RECURSOS**	**0.00**	**2.00**	**2.00**	**0.00**	**2.00**	**2.00**
5	PRODUCTOS	**0.00**	**2.00**	**2.00**	**0.00**	**2.00**	**2.00**
5-1	PRODUCTOS DE TIPO CORRIENTE	0.00	2.00	2.00	0.00	2.00	2.00

"Bajo protesta de decir verdad declaramos que los Estados Financieros y sus notas, son razonablemente correctos y son responsabilidad del emisor"

"CON AMOR TODO ES POSIBLE"
DIRECCIÓN
HUEHUETÁN, CHIAPAS
2024-2027

ELABORÓ

LIC. ABISAI YANSI VELAZQUEZ BARTOLOME
DIRECTORA

AUTORIZÓ

C. LADY YARISMA LOPEZ LEON
PRESIDENTA

"CON AMOR TODO ES POSIBLE"
PRESIDENCIA
HUEHUETÁN, CHIAPAS
2024-2027

000210

DIF MUNICIPAL DE HUEHUETAN

ESTADO ANALÍTICO DE INGRESOS POR RUBRO DE INGRESOS

DEL 01/01/2024 AL 31/12/2024

EAI - RI
Clasificación: Rubro
FECHA : 30/01/2025
HOJA : 1 DE 1

	Descripción	INGRESO					
		Estimado	Ampliación y Reducción	Modificado	Devengado	Recaudado	Diferencia
5	PRODUCTOS	0.00	2.00	2.00	0.00	2.00	2.00
9	TRANSFERENCIAS, ASIGNACIONES, SUBSIDIOS Y OTRAS AYUDAS	5,572,825.44	380,135.37	5,952,960.81	0.00	5,952,960.81	380,133.37
	TOTAL INGRESOS	5,572,825.44	380,137.37	5,952,962.81	0.00	5,952,960.81	380,135.37

"Bajo protesta de decir verdad declaramos que los Estados Financieros y sus notas, son razonablemente correctos y son responsabilidad del emisor"

"CON AMOR TODO ES POSIBLE"
DIRECCIÓN
HUEHUETÁN, CHIAPAS
2024-2027

ELABORÓ

ABIESLI ANSI VELAZQUEZ BARTOLO

DIRECTORA

AUTORIZÓ

C. LADY YARISMA LOPEZ DE LEON

PRESIDENTA

"CON AMOR TODO ES POSIBLE"
PRESIDENCIA
HUEHUETÁN, CHIAPAS
2024-2027

00021

ESTADO ANALÍTICO DEL PRESUPUESTO DE EGRESOS DETALLADO
CLASIFICACIÓN ADMINISTRATIVA DEL GASTO
HUEHUETAN
De 01/01/2024 Al 31/12/2024

Concepto	EGRESOS					SUBEJERCICIO
	APROBADO	AMPLIACIONES/ REDUCCIONES	MODIFICADO	DEVENGADO	PAGADO	
3 Sector Público Municipal						
3.1 Sector Público No Financiero						
3.1.1 Gobierno General Municipal						
3.1.1.1 Gobierno Municipal						
3.1.1.2.0 Entidades paraestatales y fideicomisos no empresariales y no financieros	5,572,825.44	380,672.97	5,953,498.41	5,936,980.89	5,936,980.89	16,347.52
GASTO NO ETIQUETADO	5,572,825.44	380,672.97	5,953,498.41	5,936,980.89	5,936,980.89	16,347.52
01 SERVICIOS ADMINISTRATIVOS	5,572,825.44	380,672.97	5,953,498.41	5,936,980.89	5,936,980.89	16,347.52
01-01 AYUNTAMIENTO	0.00	0.00	0.00	0.00	0.00	0.00
01-02 PRESIDENCIA MUNICIPAL	0.00	0.00	0.00	0.00	0.00	0.00
01-03 SECRETARIA DEL AYUNTAMIENTO	0.00	0.00	0.00	0.00	0.00	0.00
01-04 TESORERIA	0.00	0.00	0.00	0.00	0.00	0.00
01-05 OFICIALIA MAYOR	0.00	0.00	0.00	0.00	0.00	0.00
01-06 JUZGADO MUNICIPAL	0.00	0.00	0.00	0.00	0.00	0.00
01-07 COORDINACION DE OBRAS PUBLICAS	0.00	0.00	0.00	0.00	0.00	0.00
01-08 DIF MUNICIPAL	5,572,825.44	380,135.37	5,952,960.81	5,936,980.89	5,936,980.89	15,809.92
01-09 DIRECCION DE OBRAS PUBLICAS	0.00	0.00	0.00	0.00	0.00	0.00
01-10 OTROS	0.00	537.60	537.60	0.00	0.00	537.60
GASTO ETIQUETADO	0.00	0.00	0.00	0.00	0.00	0.00
01 SERVICIOS ADMINISTRATIVOS	0.00	0.00	0.00	0.00	0.00	0.00
01-01 AYUNTAMIENTO	0.00	0.00	0.00	0.00	0.00	0.00
01-02 PRESIDENCIA MUNICIPAL	0.00	0.00	0.00	0.00	0.00	0.00
01-03 SECRETARIA DEL AYUNTAMIENTO	0.00	0.00	0.00	0.00	0.00	0.00
01-04 TESORERIA	0.00	0.00	0.00	0.00	0.00	0.00
01-05 OFICIALIA MAYOR	0.00	0.00	0.00	0.00	0.00	0.00
01-06 JUZGADO MUNICIPAL	0.00	0.00	0.00	0.00	0.00	0.00
01-07 COORDINACION DE OBRAS PUBLICAS	0.00	0.00	0.00	0.00	0.00	0.00
01-08 DIF MUNICIPAL	0.00	0.00	0.00	0.00	0.00	0.00
01-09 DIRECCION DE OBRAS PUBLICAS	0.00	0.00	0.00	0.00	0.00	0.00
01-10 OTROS	0.00	0.00	0.00	0.00	0.00	0.00

"CON AMOR TODO ES POSIBLE"
DIRECCIÓN
HUEHUETÁN, CHIAPAS
2024-2027

"CON AMOR TODO ES POSIBLE"
PRESIDENCIA
HUEHUETÁN, CHIAPAS
2024-2027

000212

ESTADO ANALÍTICO DEL PRESUPUESTO DE EGRESOS DETALLADO
CLASIFICACIÓN ADMINISTRATIVA DEL GASTO
HUEHUETAN
De 01/01/2024 Al 31/12/2024

Concepto	EGRESOS					SUBEJERCICIO
	APROBADO	AMPLIACIONES/ REDUCCIONES	MODIFICADO	DEVENGADO	PAGADO	
3 Sector Público Municipal						
3.1 Sector Público No Financiero						
3.1.1 Gobierno General Municipal						
3.1.1.1 Gobierno Municipal						

"CON AMOR TODO ES POSIBLE"
DIRECCIÓN
HUEHUETÁN, CHIAPAS
2024-2027

LIC. ABIESU YANSI VELAZQUEZ BARTOLOME
DIRECTORA

AUTORIZÓ

C. LADY YARISMA LOPEZ DE LEON
PRESIDENTA

"CON AMOR TODO ES POSIBLE"
PRESIDENCIA
HUEHUETÁN, CHIAPAS
2024-2027

000213

ESTADO ANALÍTICO DEL EJERCICIO DEL PRESUPUESTO DE EGRESOS

CLASIFICACIÓN POR TIPO DE GASTO

HUEHUETAN

DEL PERIODO: Del 01/01/2024/ al 31/12/2024

EAEPE-TG
05-feb.-25
Pág. 1 de 1

ación po de sto	Concepto	EGRESOS					Subejercido
		Aprobado	Ampliaciones / Reducciones	Modificado	Devengado	Pagado	
1	GASTO CORRIENTE	5,572,825.44	380,135.37	5,952,960.81	5,936,980.89	5,936,980.89	5,936,980.89
2	GASTO DE CAPITAL	0.00	0.00	0.00	0.00	0.00	0.00
3	AMORTIZACIÓN DE LA DEUDA Y DISMINUCIÓN DE PASIVOS	0.00	0.00	0.00	0.00	0.00	0.00
4	PENSIONES Y JUBILACIONES	0.00	0.00	0.00	0.00	0.00	0.00
5	PARTICIPACIONES	0.00	537.60	537.60	0.00	0.00	0.00
		5,572,825.44	380,672.97	5,953,498.41	5,936,980.89	5,936,980.89	5,936,980.89

"CON AMOR TODO ES POSIBLE"
DIRECCIÓN
Tesorería
HUEHUETÁN, CHIAPAS
2024-2027

LIC. ABIGELI YANSI VELAZQUEZ BARTOLOME
DIRECTORA

AUTORIZÓ

C. LADY YARISMA LOPEZ DE LEÓN
PRESIDENTA

"CON AMOR TODO ES POSIBLE"
PRESIDENCIA
HUEHUETÁN, CHIAPAS
2024-2027

000214

ESTADO ANALÍTICO DEL EJERCICIO DEL PRESUPUESTO DE EGRESOS
CLASIFICACIÓN POR OBJETO DEL GASTO (Capítulo y Concepto)
HUEHUETAN
DEL PERIODO: Del 01/01/2024 al 31/12/2024

EAEPE-COG
CyC
30-ene.-25

Capítulo/ Concepto	CONCEPTO	EGRESOS					SUBEJERCICIO
		APROBADO	AMPLIACIONES/ REDUCCIONES	MODIFICADO	DEVENGADO	PAGADO	
1000	**SERVICIOS PERSONALES**	**3,772,500.00**	**146,243.96**	**3,918,743.96**	**3,918,743.96**	**3,918,743.96**	**0.00**
1100	REMUNERACIONES AL PERSONAL DE CARÁCTER PERMANENTE	3,018,000.00	340,423.03	3,358,423.03	3,358,423.03	3,358,423.03	0.00
1200	REMUNERACIONES AL PERSONAL DE CARÁCTER TRANSITORIO	0.00	0.00	0.00	0.00	0.00	0.00
1300	REMUNERACIONES ADICIONALES Y ESPECIALES	754,500.00	-194,179.07	560,320.93	560,320.93	560,320.93	0.00
1400	SEGURIDAD SOCIAL	0.00	0.00	0.00	0.00	0.00	0.00
1500	OTRAS PRESTACIONES SOCIALES Y ECONÓMICAS	0.00	0.00	0.00	0.00	0.00	0.00
1600	PREVISIONES	0.00	0.00	0.00	0.00	0.00	0.00
1700	PAGO DE ESTÍMULOS A SERVIDORES PÚBLICOS	0.00	0.00	0.00	0.00	0.00	0.00
2000	**MATERIALES Y SUMINISTROS**	**280,000.00**	**38,070.90**	**318,070.90**	**309,144.41**	**309,144.41**	**8,926.49**
2100	MATERIALES DE ADMINISTRACIÓN, EMISIÓN DE DOCUMENTOS Y ARTÍCULOS OFICIALES	120,000.00	-28,940.57	91,059.43	90,815.12	90,815.12	244.31
2200	ALIMENTOS Y UTENSILIOS	20,000.00	22,970.87	42,970.87	39,332.20	39,332.20	3,638.67
2300	MATERIAS PRIMAS Y MATERIALES DE PRODUCCIÓN Y COMERCIALIZACIÓN	0.00	0.00	0.00	0.00	0.00	0.00
2400	MATERIALES Y ARTÍCULOS DE CONSTRUCCIÓN Y DE REPARACIÓN	0.00	7,587.70	7,587.70	5,856.79	5,856.79	1,730.91
2500	PRODUCTOS QUÍMICOS, FARMACÉUTICOS Y DE LABORATORIO	90,000.00	-82,661.02	7,338.98	4,026.38	4,026.38	3,312.60
2600	COMBUSTIBLES, LUBRICANTES Y ADITIVOS	0.00	164,009.92	164,009.92	164,009.92	164,009.92	0.00
2700	VESTUARIO, BLANCOS, PRENDAS DE PROTECCIÓN Y ARTÍCULOS DEPORTIVOS	0.00	0.00	0.00	0.00	0.00	0.00
2800	MATERIALES Y SUMINISTROS PARA SEGURIDAD	0.00	0.00	0.00	0.00	0.00	0.00
2900	HERRAMIENTAS, REFACCIONES Y ACCESORIOS MENORES	50,000.00	-44,896.00	5,104.00	5,104.00	5,104.00	0.00
3000	**SERVICIOS GENERALES**	**940,325.44**	**265,325.88**	**1,205,651.32**	**1,201,503.59**	**1,201,503.59**	**3,977.73**
3100	SERVICIOS BÁSICOS	10,325.44	19,300.00	29,625.44	28,755.00	28,755.00	700.44
3200	SERVICIOS DE ARRENDAMIENTO	0.00	4,000.00	4,000.00	3,467.00	3,467.00	533.00
3300	SERVICIOS PROFESIONALES, CIENTÍFICOS, TÉCNICOS Y OTROS SERVICIOS	0.00	0.00	0.00	0.00	0.00	0.00
3400	SERVICIOS FINANCIEROS, BANCARIOS Y COMERCIALES	0.00	4,140.45	4,140.45	4,140.45		0.00

"CON AMOR TODO ES POSIBLE"
DIRECCIÓN
HUEHUETÁN, CHIAPAS
2024-2027

"CON AMOR TODO ES POSIBLE"

000215

ESTADO ANALÍTICO DEL EJERCICIO DEL PRESUPUESTO DE EGRESOS
CLASIFICACIÓN POR OBJETO DEL GASTO (Capítulo y Concepto)
HUEHUETAN
DEL PERIODO: Del 01/01/2024 al 31/12/2024

EAEPE-COG
CyC
30-ene.-25

Capítulo/ Concepto	CONCEPTO	EGRESOS					SUBEJERCICIO
		APROBADO	AMPLIACIONES/ REDUCCIONES	MODIFICADO	DEVENGADO	PAGADO	
3500	SERVICIOS DE INSTALACIÓN, REPARACIÓN, MANTENIMIENTO Y CONSERVACIÓN	50,000.00	-22,505.62	27,494.38	27,494.38	27,494.38	0.00
3600	SERVICIOS DE COMUNICACIÓN SOCIAL Y PUBLICIDAD	30,000.00	-27,400.00	2,600.00	1,657.20	1,657.20	942.80
3700	SERVICIOS DE TRASLADO Y VIÁTICOS	80,000.00	-52,678.05	27,321.95	25,616.85	25,616.85	1,705.10
3800	SERVICIOS OFICIALES	750,000.00	332,894.09	1,082,894.09	1,082,894.09	1,082,894.09	0.00
3900	OTROS SERVICIOS GENERALES	20,000.00	7,575.01	27,575.01	27,478.62	27,478.62	96.39
4000	**TRANSFERENCIAS, ASIGNACIONES, SUBSIDIOS Y OTRAS AYI**	**580,000.00**	**-69,505.37**	**510,494.63**	**507,588.93**	**507,588.93**	**2,905.70**
4100	TRANSFERENCIAS INTERNAS Y ASIGNACIONES AL SECTOR PÚBLICO	0.00	0.00	0.00	0.00	0.00	0.00
4200	TRANSFERENCIAS AL RESTO DEL SECTOR PÚBLICO	0.00	0.00	0.00	0.00	0.00	0.00
4300	SUBSIDIOS Y SUBVENCIONES	0.00	0.00	0.00	0.00	0.00	0.00
4400	AYUDAS SOCIALES	540,000.00	-29,505.37	510,494.63	507,588.93	507,588.93	2,905.70
4500	PENSIONES Y JUBILACIONES	0.00	0.00	0.00	0.00	0.00	0.00
4600	TRANSFERENCIAS A FIDEICOMISOS, MANDATOS Y OTROS ANÁLOGOS	0.00	0.00	0.00	0.00	0.00	0.00
4700	TRANSFERENCIAS A LA SEGURIDAD SOCIAL	0.00	0.00	0.00	0.00	0.00	0.00
4800	DONATIVOS	40,000.00	-40,000.00	0.00	0.00	0.00	0.00
4900	TRANSFERENCIAS AL EXTERIOR	0.00	0.00	0.00	0.00	0.00	0.00
5000	**BIENES MUEBLES, INMUEBLES E INTANGIBLES**	**0.00**	**0.00**	**0.00**	**0.00**	**0.00**	**0.00**
5100	MOBILIARIO Y EQUIPO DE ADMINISTRACIÓN	0.00	0.00	0.00	0.00	0.00	0.00
5200	MOBILIARIO Y EQUIPO EDUCACIONAL Y RECREATIVO	0.00	0.00	0.00	0.00	0.00	0.00
5300	EQUIPO E INSTRUMENTAL MÉDICO Y DE LABORATORIO	0.00	0.00	0.00	0.00	0.00	0.00
5400	VEHÍCULOS Y EQUIPO DE TRANSPORTE	0.00	0.00	0.00	0.00	0.00	0.00
5500	EQUIPO DE DEFENSA Y SEGURIDAD	0.00	0.00	0.00	0.00	0.00	0.00
5600	MAQUINARIA, OTROS EQUIPOS Y HERRAMIENTAS	0.00	0.00	0.00	0.00	0.00	0.00
5700	ACTIVOS BIOLÓGICOS	0.00	0.00	0.00	0.00	0.00	0.00
5800	BIENES INMUEBLES	0.00	0.00	0.00	0.00	0.00	0.00
5900	ACTIVOS INTANGIBLES	0.00	0.00	0.00	0.00	0.00	0.00
6000	**INVERSIÓN PÚBLICA**	**0.00**	**0.00**	**0.00**	**0.00**	**0.00**	**0.00**
6100	OBRA PÚBLICA EN BIENES DE DOMINIO PÚBLICO	0.00	0.00	0.00	0.00	0.00	0.00
6200	OBRA PÚBLICA EN BIENES PROPIOS	0.00	0.00	0.00	0.00	0.00	0.00

"CON AMOR TODO ES POSIBLE"
DIRECCIÓN
HUEHUETÁN, CHIAPAS
2024-2027

"CON AMOR TODO ES POSIBLE"

000216

ESTADO ANALÍTICO DEL EJERCICIO DEL PRESUPUESTO DE EGRESOS
CLASIFICACIÓN POR OBJETO DEL GASTO (Capítulo y Concepto)
HUEHUETAN
DEL PERIODO: Del 01/01/2024 al 31/12/2024

Capítulo/ Concepto	CONCEPTO	EGRESOS					SUBEJERCICIO
		APROBADO	AMPLIACIONES/ REDUCCIONES	MODIFICADO	DEVENGADO	PAGADO	
6300	PROYECTOS PRODUCTIVOS Y ACCIONES DE FOMENTO	0.00	0.00	0.00	0.00	0.00	0.00
7000	**INVERSIONES FINANCIERAS Y OTRAS PROVISIONES**	**0.00**	**0.00**	**0.00**	**0.00**	**0.00**	**0.00**
7100	INVERSIONES PARA EL FOMENTO DE ACTIVIDADES PRODUCTIVAS	0.00	0.00	0.00	0.00	0.00	0.00
7200	ACCIONES Y PARTICIPACIONES DE CAPITAL	0.00	0.00	0.00	0.00	0.00	0.00
7300	COMPRA DE TÍTULOS Y VALORES	0.00	0.00	0.00	0.00	0.00	0.00
7400	CONCESIÓN DE PRÉSTAMOS	0.00	0.00	0.00	0.00	0.00	0.00
7500	INVERSIONES EN FIDEICOMISOS, MANDATOS Y OTROS ANÁLOGOS	0.00	0.00	0.00	0.00	0.00	0.00
7600	OTRAS INVERSIONES FINANCIERAS	0.00	0.00	0.00	0.00	0.00	0.00
7900	PROVISIONES PARA CONTINGENCIAS Y OTRAS EROGACIONES ESPECIALES	0.00	0.00	0.00	0.00	0.00	0.00
8000	**PARTICIPACIONES Y APORTACIONES**	**0.00**	**537.60**	**537.60**	**0.00**	**0.00**	**537.60**
8100	PARTICIPACIONES	0.00	537.60	537.60	0.00	0.00	537.60
8300	APORTACIONES	0.00	0.00	0.00	0.00	0.00	0.00
8500	CONVENIOS	0.00	0.00	0.00	0.00	0.00	0.00
9000	**DEUDA PÚBLICA**	**0.00**	**0.00**	**0.00**	**0.00**	**0.00**	**0.00**
9100	AMORTIZACIÓN DE LA DEUDA PÚBLICA	0.00	0.00	0.00	0.00	0.00	0.00
9200	INTERESES DE LA DEUDA PÚBLICA	0.00	0.00	0.00	0.00	0.00	0.00
9300	COMISIONES DE LA DEUDA PÚBLICA	0.00	0.00	0.00	0.00	0.00	0.00
9400	GASTOS DE LA DEUDA PÚBLICA	0.00	0.00	0.00	0.00	0.00	0.00
9500	COSTO POR COBERTURAS	0.00	0.00	0.00	0.00	0.00	0.00
9600	APOYOS FINANCIEROS	0.00	0.00	0.00	0.00	0.00	0.00
9900	ADEUDOS DE EJERCICIOS FISCALES ANTERIORES (ADEFAS)	0.00	0.00	0.00	0.00	0.00	0.00

"CON AMOR TODO ES POSIBLE"
DIRECCIÓN
HUEHUETÁN, CHIAPAS
2024-2027

ESTADO ANALÍTICO DEL EJERCICIO DEL PRESUPUESTO DE EGRESOS
CLASIFICACIÓN POR OBJETO DEL GASTO (Capítulo y Concepto)
HUEHUETAN
DEL PERIODO: Del 01/01/2024 al 31/12/2024

EAEPE-COG
CyC
30-ene.-25

Capítulo/ Concepto	CONCEPTO	EGRESOS					SUBEJERCICIO
		APROBADO	AMPLIACIONES/ REDUCCIONES	MODIFICADO	DEVENGADO	PAGADO	
	General	5,572,825.44	380,672.97	5,953,498.41	5,936,980.89	5,936,980.89	16,347.52

"CON AMOR TODO ES POSIBLE"
DIRECCIÓN
HUEHUETÁN, CHIAPAS
2024-2027

LIC. ABIESLI YANSI VELAZQUEZ BARTOLOME
DIRECTORA

AUTORIZÓ

C. LADY YARISMA LOPEZ DE LEON
PRESIDENTA

"CON AMOR TODO ES POSIBLE"
PRESIDENCIA
HUEHUETÁN, CHIAPAS
2024-2027

000218

ESTADO ANALÍTICO DEL EJERCICIO DEL PRESUPUESTO DE EGRESOS
CLASIFICACIÓN FUNCIONAL DEL GASTO
HUEHUETAN
DEL PERIODO: Del 01/01/2024 al 31/12/2024

EAEPE-CF
30-ene.-25

Casificacion Funcional	CONCEPTO	EGRESOS					SUBEJERCICIO
		APROBADO	AMPLIACIONES/ REDUCCIONES	MODIFICADO	DEVENGADO	PAGADO	
1	**GOBIERNO**	5,572,825.44	380,135.37	5,952,960.81	5,936,980.89	5,936,980.89	15,809.92
1-3	COORDINACION DE LA POLITICA DE GOBIERNO	5,572,825.44	380,135.37	5,952,960.81	5,936,980.89	5,936,980.89	15,809.92
4	**OTRAS NO CLASIFICADAS EN FUNCIONES ANTERIORES**	0.00	537.60	537.60	0.00	0.00	537.60
4-2	TRANSFERENCIAS, PARTICIPACIONES Y APORTACIONES ENT	0.00	537.60	537.60	0.00	0.00	537.60
		5,572,825.44	380,672.97	5,953,498.41	5,936,980.89	5,936,980.89	16,347.52

"CON AMOR TODO ES POSIBLE"
DIRECCIÓN
HUEHUETÁN, CHIAPAS
2024-2027

ELABORÓ

LIC. ABIESLI YANSI VELAZQUEZ BARTOLOME
DIRECTORA

AUTORIZÓ

C. LADY YARISMA LOPEZ DE LEON
PRESIDENTA

"CON AMOR TODO ES POSIBLE"
PRESIDENCIA
HUEHUETÁN, CHIAPAS
2024-2027

000219

ESTADO PRESUPUESTAL DE EGRESOS

DIF MUNICIPAL DE HUEHUETAN

ESTADO PRESUPUESTAL DE EGRESOS DEL PERIODO: Del 01/01/2024 al 31/12/2024

EPE
30-ene.-25

Clave Presupuestal SubPrograma-Proyecto-Obra-Partida-Area	Concepto	Pto. Autorizado	ACUM. PERIODO ANTERIOR		MOVIMIENTOS DEL PERIODO								SALDOS ACTUALES			AVANCES	
					Modificaciones		Transferencias		Ejercido								
			Presup. Modif.	Erogado Anterior	Ampliación	Reducción	Aumento	Disminución	Comprometido	Devengado	Ejercido	Pagado	Presup. Modif.	Erogado	Saldo Disponible	% Fis.	% Finan.
FF.: AA ORDINARIOS AÑO EN CURSO		5,572,825.44	0.00	0.00	1,003,481.33	823,345.56	1,664,274.75	1,664,274.75	170.00	0.00	0.00	5,936,980.89	5,952,960.81	5,937,150.89	15,809.92		
PROG.: 01 SERVICIOS ADMINISTRATIVOS		5,572,825.44	0.00	0.00	1,003,481.33	823,345.56	1,664,274.75	1,664,274.75	170.00	0.00	0.00	5,936,980.89	5,952,960.81	5,937,150.89	15,809.92		
FIN.: 1 GOBIERNO		5,572,825.44	0.00	0.00	2.00	0.00	1,664,274.75	1,284,141.36	170.00	0.00	0.00	5,936,980.89	5,952,960.81	5,937,150.89	15,809.92		
FUN.: 3 COORDINACION DE LA POLITICA DE GOBIERNO		5,572,825.44	0.00	0.00	2.00	0.00	1,664,274.75	1,284,141.36	170.00	0.00	0.00	5,936,980.89	5,952,960.81	5,937,150.89	15,809.92		
SFUN.: 9 OTROS		5,572,825.44	0.00	0.00	2.00	0.00	1,664,274.75	1,284,141.36	170.00	0.00	0.00	5,936,980.89	5,952,960.81	5,937,150.89	15,809.92		
LOC.: 0001 - CABECERA MUNICIPAL		5,572,825.44	0.00	0.00	2.00	0.00	1,664,274.75	1,284,141.36	170.00	0.00	0.00	5,936,980.89	5,952,960.81	5,937,150.89	15,809.92		
08-00-00000-1134-010800	SUELDO AL PERSONAL DE CONFIANZA	3,018,000.00	0.00	0.00	0.00	0.00	340,423.03	0.00	0.00	0.00	0.00	3,358,423.03	3,358,423.03	3,358,423.03	0.00	—	100.00
08-00-00000-1322-010800	GRATIFICACIÓN DE FIN DE AÑO	754,500.00	0.00	0.00	0.00	0.00	0.00	194,179.97	0.00	0.00	0.00	560,320.03	560,320.03	560,320.03	0.00	—	100.00
08-00-00000-2111-010800	MATERIALES Y ÚTILES DE OFICINA	70,000.00	0.00	0.00	0.00	0.00	21,200.00	30,000.00	0.00	0.00	0.00	61,199.12	61,200.00	61,160.12	39.88	—	99.93
08-00-00000-2121-010800	MATERIALES Y ÚTILES DE IMPRESIÓN Y REPRODUCCIÓN	0.00	0.00	0.00	0.00	0.00	2,600.00	0.00	0.00	0.00	0.00	2,741.09	2,850.00	2,741.09	58.91	—	97.93
08-00-00000-2141-010800	MATERIALES Y ÚTILES PARA EL PROCESAMIENTO EN EQUIPO Y BIENES INFORMÁTICOS	0.00	0.00	0.00	0.00	0.00	12,300.00	0.00	0.00	0.00	0.00	12,154.48	12,300.00	12,154.48	145.52	—	98.82
08-00-00000-2161-010800	MATERIAL DE LIMPIEZA	60,000.00	0.00	0.00	0.00	0.00	20,000.00	65,240.57	0.00	0.00	0.00	14,759.43	14,759.43	14,759.43	0.00	—	100.00
08-00-00000-2211-010800	ALIMENTACIÓN DE PERSONAS	0.00	0.00	0.00	0.00	0.00	41,000.00	0.00	0.00	0.00	0.00	37,774.79	41,000.00	37,774.79	3,225.21	—	92.13
08-00-00000-2231-010800	UTENSILIOS PARA EL SERVICIO DE ALIMENTACIÓN	20,000.00	0.00	0.00	0.00	0.00	2,100.00	20,129.13	0.00	0.00	0.00	1,557.41	1,970.87	1,557.41	413.46	—	79.02
08-00-00000-2461-010800	MATERIALES COMPLEMENTARIOS	0.00	0.00	0.00	0.00	0.00	7,557.70	0.00	0.00	0.00	0.00	5,806.79	7,537.70	5,806.79	1,730.91	—	77.04
08-00-00000-2521-010800	PLAGUICIDAS, ABONOS Y FERTILIZANTES	20,000.00	0.00	0.00	0.00	0.00	0.00	19,760.00	0.00	0.00	0.00	240.00	240.00	240.00	0.00	—	100.00
08-00-00000-2531-010800	MEDICINAS Y PRODUCTOS FARMACÉUTICOS	50,000.00	0.00	0.00	0.00	0.00	0.00	47,901.02	0.00	0.00	0.00	2,098.98	2,098.98	2,098.98	0.00	—	100.00
08-00-00000-2541-010800	MATERIALES, ACCESORIOS Y SUMINISTROS MÉDICOS	20,000.00	0.00	0.00	0.00	0.00	0.00	15,000.00	0.00	0.00	0.00	1,557.40	5,000.00	1,557.40	3,312.60	—	33.75
08-00-00000-2611-010800	COMBUSTIBLES	0.00	0.00	0.00	0.00	0.00	270,000.00	105,990.98	0.00	0.00	0.00	164,009.02	164,009.02	164,009.02	0.00	—	100.00
08-00-00000-2961-010800	REFACCIONES Y ACCESORIOS MENORES DE EQUIPO DE TRANSPORTE	50,000.00	0.00	0.00	0.00	0.00	0.00	44,896.00	0.00	0.00	0.00	5,104.00	5,104.00	5,104.00	0.00	—	100.00
08-00-00000-3111-010800	SERVICIO DE ENERGÍA ELÉCTRICA	0.00	0.00	0.00	0.00	0.00	19,300.00	0.00	170.00	0.00	0.00	19,130.00	19,300.00	19,300.00	0.00	—	99.12
08-00-00000-3141-010800	SERVICIO TELEFÓNICO CONVENCIONAL	10,925.44	0.00	0.00	0.00	0.00	0.00	0.00	0.00	0.00	0.00	9,625.00	10,925.44	9,625.00	700.44	—	93.22
08-00-00000-3231-010800	OTROS ARRENDAMIENTOS	0.00	0.00	0.00	0.00	0.00	4,000.00	0.00	0.00	0.00	0.00	3,467.00	4,000.00	3,467.00	533.00	—	86.68
08-00-00000-3411-010800	SERVICIOS FINANCIEROS Y BANCARIOS	50,000.00	0.00	0.00	0.00	0.00	10,000.00	5,859.65	0.00	0.00	0.00	4,140.46	4,140.46	4,140.46	0.00	—	100.00
08-00-00000-3561-010800	REPARACIÓN Y MANTENIMIENTO DE EQUIPO DE TRANSPORTE	30,000.00	0.00	0.00	0.00	0.00	17,494.38	40,000.00	0.00	0.00	0.00	27,494.38	27,494.38	27,494.38	0.00	—	100.00
08-00-00000-3611-010800	GASTOS DE PROPAGANDA	0.00	0.00	0.00	0.00	0.00	0.00	27,400.00	0.00	0.00	0.00	1,857.20	2,500.00	1,857.20	642.80	—	63.74
08-00-00000-3721-010800	PASAJES NACIONALES TERRESTRES	0.00	0.00	0.00	0.00	0.00	0.00	50,000.00	0.00	0.00	0.00	0.00	0.00	0.00	0.00	—	—

"CON AMOR TODO ES POSIBLE"
DIRECCIÓN
HUEHUETÁN, CHIAPAS
2024-2027

"CON AMOR TODO ES POSIBLE"
PRESIDENCIA

000220

ESTADO PRESUPUESTAL DE EGRESOS

DIF MUNICIPAL DE HUEHUETAN

ESTADO PRESUPUESTAL DE EGRESOS DEL PERIODO: Del 01/01/2024 al 31/12/2024

Clave Presupuestal SubPrograma-Proyecto-Obra-Partida-Area	Concepto	Pto. Autorizado	ACUM. PERIODO ANTERIOR		MOVIMIENTOS DEL PERIODO								SALDOS ACTUALES			AVANCES	
					Modificaciones		Transferencias		Erogado								
			Presup. Modif.	Erogado Anterior	Ampliación	Reducción	Aumento	Disminución	Comprometido	Devengado	Ejercido	Pagado	Presup. Modif.	Erogado	Saldo Disponible	% Fis.	% Financ.
08-00-00000-3751-010600	VIÁTICOS NACIONALES	30,000.00	0.00	0.00	2.00	0.00	0.00	11,680.05	0.00	0.00	0.00	18,321.95	18,321.95	18,321.95	0.00	—	100.00
08-00-00000-3752-010600	HOSPEDAJE	0.00	0.00	0.00	0.00	0.00	9,000.00	0.00	0.00	0.00	0.00	7,294.90	9,000.00	7,294.90	1,705.10	—	81.05
08-00-00000-3821-010600	GASTOS DE ORDEN SOCIAL Y CULTURAL	750,000.00	0.00	0.00	0.00	0.00	485,000.07	152,105.91	0.00	0.00	0.00	1,082,894.09	1,082,894.09	1,082,894.09	0.00	—	100.00
08-00-00000-3981-010600	OTROS GASTOS POR RESPONSABILIDADES	20,000.00	0.00	0.00	0.00	0.00	0.00	20,000.00	0.00	0.00	0.00	0.00	0.00	0.00	0.00	—	—
08-00-00000-3581-010600	IMPUESTOS SOBRE NÓMINAS	0.00	0.00	0.00	0.00	0.00	27,575.01	0.00	0.00	0.00	0.00	27,478.82	27,575.01	27,478.82	96.19	—	99.65
08-00-00000-4411-010600	AYUDAS A ORGANIZACIONES Y PERSONAS (AYUDAS CULTURALES Y SOCIALES)	500,000.00	0.00	0.00	0.00	0.00	316,494.63	368,000.00	0.00	0.00	0.00	447,412.83	447,494.63	447,412.83	81.80	—	99.98
08-00-00000-4481-010600	OTRAS AYUDAS	40,000.00	0.00	0.00	0.00	0.00	58,000.00	35,000.00	0.00	0.00	0.00	60,176.00	63,000.00	60,176.00	2,824.00	—	95.52
08-00-00000-4811-010600	DONATIVOS A INSTITUCIONES SIN FINES DE LUCRO	40,000.00	0.00	0.00	0.00	0.00	0.00	40,000.00	0.00	0.00	0.00	0.00	0.00	0.00	0.00	—	—
FIN.: 4 OTRAS NO CLASIFICADAS EN FUNCIONES ANTERIORES		0.00	0.00	0.00	1,003,479.33	623,345.96	0.00	380,133.37	0.00	0.00	0.00	0.00	0.00	0.00	0.00		
FUN.: 2 TRANSFERENCIAS, PARTICIPACIONES Y APORTACIONES ENTRE DIFERENTES NIVELES Y		0.00	0.00	0.00	1,003,479.33	623,345.96	0.00	380,133.37	0.00	0.00	0.00	0.00	0.00	0.00	0.00		
SFUN.: 1 TRANSFERENCIAS ENTRE DIFERENTES NIVELES Y ORDENES DE GOBIERNO		0.00	0.00	0.00	1,003,479.33	623,345.96	0.00	380,133.37	0.00	0.00	0.00	0.00	0.00	0.00	0.00		
LOC.: 0001 - CABECERA MUNICIPAL		0.00	0.00	0.00	1,003,479.33	623,345.96	0.00	380,133.37	0.00	0.00	0.00	0.00	0.00	0.00	0.00	—	—
10-00-00000-8111-010600	FONDO GENERAL DE PARTICIPACIONES	0.00	0.00	0.00	1,003,479.33	623,345.96	0.00	380,133.37	0.00	0.00	0.00	0.00	0.00	0.00	0.00	—	—
FF.: AB ORDINARIOS ECONOMIAS DE AÑOS ANTERIORES		0.00	0.00	0.00	537.50	0.00	0.00	0.00	0.00	0.00	0.00	0.00	537.50	0.00	537.50		
PROG.: 01 SERVICIOS ADMINISTRATIVOS		0.00	0.00	0.00	537.50	0.00	0.00	0.00	0.00	0.00	0.00	0.00	537.50	0.00	537.50		
FIN.: 4 OTRAS NO CLASIFICADAS EN FUNCIONES ANTERIORES		0.00	0.00	0.00	537.50	0.00	0.00	0.00	0.00	0.00	0.00	0.00	537.50	0.00	537.50		
FUN.: 2 TRANSFERENCIAS, PARTICIPACIONES Y APORTACIONES ENTRE DIFERENTES NIVELES Y		0.00	0.00	0.00	537.50	0.00	0.00	0.00	0.00	0.00	0.00	0.00	537.50	0.00	537.50		
SFUN.: 1 TRANSFERENCIAS ENTRE DIFERENTES NIVELES Y ORDENES DE GOBIERNO		0.00	0.00	0.00	537.50	0.00	0.00	0.00	0.00	0.00	0.00	0.00	537.50	0.00	537.50		
LOC.: 0001 - CABECERA MUNICIPAL		0.00	0.00	0.00	537.50	0.00	0.00	0.00	0.00	0.00	0.00	0.00	537.50	0.00	537.50	—	0.00
10-00-00000-8111-010600	FONDO GENERAL DE PARTICIPACIONES	0.00	0.00	0.00	537.50	0.00	0.00	0.00	0.00	0.00	0.00	0.00	537.50	0.00	537.50	—	0.00

"CON AMOR TODO ES POSIBLE"
DIRECCIÓN
HUEHUETÁN, CHIAPAS
2024-2027

"CON AMOR TODO ES POSIBLE"
PRESIDENCIA

ESTADO PRESUPUESTAL DE EGRESOS
DIF MUNICIPAL DE HUEHUETAN
ESTADO PRESUPUESTAL DE EGRESOS DEL PERIODO: Del 01/01/2024 al 31/12/2024

Clave Presupuestal SubPrograma-Proyecto-Obra-Partida-Area	Concepto	Presupuestado	ACUM. PERIODO ANTERIOR		MOVIMIENTOS DEL PERIODO								SALDOS ACTUALES			AVANCES	
					Modificaciones		Transferencias		Erogado								
			Presup. Modif.	Erogado Anterior	Ampliación	Reducción	Aumento	Disminución	Comprometido	Devengado	Ejercido	Pagado	Presup. Modif.	Erogado	Saldo Disponible	% Fis.	% Finan.
	Total General	[illegible]	0.00	0.00	1,004,018.93	623,345.96	1,654,274.75	1,654,274.75	170.00	0.00	0.00	5,936,986.80	5,953,498.41	5,937,150.88	16,347.52		

"CON AMOR TODO ES POSIBLE"
DIRECCIÓN
HUEHUETÁN, CHIAPAS
2024-2027

ELABORÓ

LIC. ABIESLI YANSI VELAZQUEZ BARTOLOME
DIRECTORA

REVISÓ

DIRECTOR DE OBRAS PUBLICAS

AUTORIZÓ

C. LADY YARISMA LOPEZ DE LEON
PRESIDENTA

"CON AMOR TODO ES POSIBLE"
PRESIDENCIA
HUEHUETÁN, CHIAPAS
2024-2027

000222

ESTADO PRESUPUESTAL DE EGRESOS

DIF MUNICIPAL DE HUEHUETÁN

ESTADO PRESUPUESTAL DE EGRESOS DEL PERIODO: Del 01/01/2024 al 31/12/2024

Clave Presupuestal SubPrograma-Proyecto-Obra-Partida-Area	Concepto	EROGADO								MOVIMIENTOS ACUMULADOS				SALDOS ACTUALES		
		MOVIMIENTOS DEL PERIODO ANTERIOR				MOVIMIENTOS DEL PERIODO ACTUAL										
		Comprometido	Devengado	Ejercido	Pagado	Comprometido	Devengado	Ejercido	Pagado	Comprometido	Devengado	Ejercido	Pagado	Presup. Modif.	Erogado	Saldo Disponible
FF.: AA ORDINARIOS AÑO EN CURSO		0.00	0.00	0.00	0.00	170.00	0.00	0.00	5,936,960.89	170.00	0.00	0.00	5,936,960.89	5,952,960.81	5,937,150.89	15,809.92
PROG. : 01 SERVICIOS ADMINISTRATIVOS		0.00	0.00	0.00	0.00	170.00	0.00	0.00	5,936,960.89	170.00	0.00	0.00	5,936,960.89	5,952,960.81	5,937,150.89	15,809.92
FIN.: 1 GOBIERNO		0.00	0.00	0.00	0.00	170.00	0.00	0.00	5,936,960.89	170.00	0.00	0.00	5,936,960.89	5,952,960.81	5,937,150.89	15,809.92
FUN.: 3 COORDINACION DE LA POLITICA DE GOBIERNO		0.00	0.00	0.00	0.00	170.00	0.00	0.00	5,936,960.89	170.00	0.00	0.00	5,936,960.89	5,952,960.81	5,937,150.89	15,809.92
SFUN.: 9 OTROS		0.00	0.00	0.00	0.00	170.00	0.00	0.00	5,936,960.89	170.00	0.00	0.00	5,936,960.89	5,952,960.81	5,937,150.89	15,809.92
LOC.: 0001 - CABECERA MUNICIPAL		0.00	0.00	0.00	0.00	0.00	0.00	0.00	3,358,423.03	0.00	0.00	0.00	3,358,423.03	3,358,423.03	3,358,423.03	0.00
08-00-00000-1134-010800	SUELDO AL PERSONAL DE CONFIANZA	0.00	0.00	0.00	0.00	0.00	0.00	0.00	560,320.93	0.00	0.00	0.00	560,320.93	560,320.93	560,320.93	0.00
08-00-00000-1322-010800	GRATIFICACIÓN DE FIN DE AÑO	0.00	0.00	0.00	0.00	0.00	0.00	0.00	61,160.12	0.00	0.00	0.00	61,160.12	61,200.00	61,160.12	39.88
08-00-00000-2111-010800	MATERIALES Y ÚTILES DE OFICINA	0.00	0.00	0.00	0.00	0.00	0.00	0.00	2,741.09	0.00	0.00	0.00	2,741.09	2,800.00	2,741.09	58.91
08-00-00000-2121-010800	MATERIALES Y ÚTILES DE IMPRESIÓN Y REPRODUCCIÓN	0.00	0.00	0.00	0.00	0.00	0.00	0.00	12,154.48	0.00	0.00	0.00	12,154.48	12,300.00	12,154.48	145.52
08-00-00000-2141-010800	MATERIALES Y ÚTILES PARA EL PROCESAMIENTO EN EQUIPO Y BIENES INFORMÁTICOS	0.00	0.00	0.00	0.00	0.00	0.00	0.00	14,759.43	0.00	0.00	0.00	14,759.43	14,759.43	14,759.43	0.00
08-00-00000-2161-010800	MATERIAL DE LIMPIEZA	0.00	0.00	0.00	0.00	0.00	0.00	0.00	37,774.79	0.00	0.00	0.00	37,774.79	41,000.00	37,774.79	3,225.21
08-00-00000-2211-010800	ALIMENTACIÓN DE PERSONAS	0.00	0.00	0.00	0.00	0.00	0.00	0.00	1,557.41	0.00	0.00	0.00	1,557.41	1,970.87	1,557.41	413.46
08-00-00000-2231-010800	UTENSILIOS PARA EL SERVICIO DE ALIMENTACIÓN	0.00	0.00	0.00	0.00	0.00	0.00	0.00	5,856.79	0.00	0.00	0.00	5,856.79	7,587.70	5,856.79	1,730.91
08-00-00000-2461-010800	MATERIALES COMPLEMENTARIOS	0.00	0.00	0.00	0.00	0.00	0.00	0.00	240.00	0.00	0.00	0.00	240.00	240.00	240.00	0.00
08-00-00000-2621-010800	PLAGUICIDAS, ABONOS Y FERTILIZANTES	0.00	0.00	0.00	0.00	0.00	0.00	0.00	2,098.68	0.00	0.00	0.00	2,098.68	2,098.68	2,098.68	0.00
08-00-00000-2531-010800	MEDICINAS Y PRODUCTOS FARMACÉUTICOS	0.00	0.00	0.00	0.00	0.00	0.00	0.00	1,687.40	0.00	0.00	0.00	1,687.40	5,000.00	1,687.40	3,312.60
08-00-00000-2541-010800	MATERIALES, ACCESORIOS Y SUMINISTROS MÉDICOS	0.00	0.00	0.00	0.00	0.00	0.00	0.00	184,009.92	0.00	0.00	0.00	184,009.92	184,009.92	184,009.92	0.00
08-00-00000-2611-010800	COMBUSTIBLES	0.00	0.00	0.00	0.00	0.00	0.00	0.00	5,104.00	0.00	0.00	0.00	5,104.00	5,104.00	5,104.00	0.00
08-00-00000-2961-010800	REFACCIONES Y ACCESORIOS MENORES DE EQUIPO DE TRANSPORTE	0.00	0.00	0.00	0.00	170.00	0.00	0.00	19,130.00	170.00	0.00	0.00	19,130.00	19,300.00	19,300.00	0.00
08-00-00000-3111-010800	SERVICIO DE ENERGÍA ELÉCTRICA	0.00	0.00	0.00	0.00	0.00	0.00	0.00	9,625.00	0.00	0.00	0.00	9,625.00	10,325.44	9,625.00	700.44
08-00-00000-3141-010800	SERVICIO TELEFÓNICO CONVENCIONAL	0.00	0.00	0.00	0.00	0.00	0.00	0.00	3,467.00	0.00	0.00	0.00	3,467.00	4,000.00	3,467.00	533.00
08-00-00000-3291-010800	OTROS ARRENDAMIENTOS	0.00	0.00	0.00	0.00	0.00	0.00	0.00	4,140.45	0.00	0.00	0.00	4,140.45	4,140.45	4,140.45	0.00
08-00-00000-3411-010800	SERVICIOS FINANCIEROS Y BANCARIOS	0.00	0.00	0.00	0.00	0.00	0.00	0.00	27,494.38	0.00	0.00	0.00	27,494.38	27,494.38	27,494.38	0.00
08-00-00000-3551-010800	REPARACIÓN Y MANTENIMIENTO DE EQUIPO DE TRANSPORTE	0.00	0.00	0.00	0.00	0.00	0.00	0.00	1,657.20	0.00	0.00	0.00	1,657.20	2,600.00	1,657.20	942.80
08-00-00000-3611-010800	GASTOS DE PROPAGANDA	0.00	0.00	0.00	0.00	0.00	0.00	0.00	0.00	0.00	0.00	0.00	0.00	0.00	0.00	0.00
08-00-00000-3721-010800	PASAJES NACIONALES TERRESTRES	0.00	0.00	0.00	0.00	0.00	0.00	0.00	18,321.95	0.00	0.00	0.00	18,321.95	18,321.95	18,321.95	0.00
08-00-00000-3751-010800	VIÁTICOS NACIONALES	0.00	0.00	0.00	0.00	0.00	0.00	0.00	7,294.90	0.00	0.00	0.00	7,294.90	9,000.00	7,294.90	1,705.10
08-00-00000-3752-010800	HOSPEDAJE	0.00	0.00	0.00	0.00	0.00	0.00	0.00	1,082,894.09	0.00	0.00	0.00	1,082,894.09	1,082,894.09	1,082,894.09	0.00
08-00-00000-3821-010800	GASTOS DE ORDEN SOCIAL Y CULTURAL	0.00	0.00	0.00	0.00	0.00	0.00	0.00	0.00	0.00	0.00	0.00	0.00	0.00	0.00	0.00
08-00-00000-3961-010800	OTROS GASTOS POR RESPONSABILIDADES	0.00	0.00	0.00	0.00	0.00	0.00	0.00	27,476.62	0.00	0.00	0.00	27,476.62	27,576.01	27,476.62	99.39
02-00-01000-3961-010800	IMPUESTOS SOBRE NÓMINAS	0.00	0.00	0.00	0.00	0.00	0.00	0.00	27,476.62	0.00	0.00	0.00	27,476.62	27,576.01	27,476.62	99.39

"CON AMOR TODO ES POSIBLE"
DIRECCIÓN
HUEHUETÁN, CHIAPAS
2024-2027

"CON AMOR TODO ES POSIBLE"
PRESIDENCIA
HUEHUETÁN, CHIAPAS

000223

ESTADO PRESUPUESTAL DE EGRESOS

DIF MUNICIPAL DE HUEHUETAN

ESTADO PRESUPUESTAL DE EGRESOS DEL PERIODO: Del 01/01/2024 al 31/12/2024

Clave Presupuestal SubPrograma-Proyecto-Clase-Partida-Area	Concepto	EROGADO												SALDOS ACTUALES		
		MOVIMIENTOS DEL PERIODO ANTERIOR				MOVIMIENTOS DEL PERIODO ACTUAL				MOVIMIENTOS ACUMULADOS						
		Comprometido	Devengado	Ejercido	Pagado	Comprometido	Devengado	Ejercido	Pagado	Comprometido	Devengado	Ejercido	Pagado	Presup. Modif.	Erogado	Saldo Disponible
08-00-00000-4411-010600	AYUDAS A ORGANIZACIONES Y PERSONAS (AYUDAS CULTURALES Y SOCIALES)	0.00	0.00	0.00	0.00	0.00	0.00	0.00	447,412.93	0.00	0.00	0.00	447,412.93	447,494.69	447,412.93	81.76
08-00-00000-4431-010600	OTRAS AYUDAS	0.00	0.00	0.00	0.00	0.00	0.00	0.00	60,175.00	0.00	0.00	0.00	60,175.00	63,000.00	60,175.00	2,824.00
08-00-00000-4811-010600	DONATIVOS A INSTITUCIONES SIN FINES DE LUCRO	0.00	0.00	0.00	0.00	0.00	0.00	0.00	0.00	0.00	0.00	0.00	0.00	0.00	0.00	0.00
FIN.: 4 OTRAS NO CLASIFICADAS EN FUNCIONES ANTERIORES		0.00	0.00	0.00	0.00	0.00	0.00	0.00	0.00	0.00	0.00	0.00	0.00	0.00	0.00	0.00
FUN.: 2 TRANSFERENCIAS, PARTICIPACIONES Y APORTACIONES ENTRE DIFERENTES NIVELES Y		0.00	0.00	0.00	0.00	0.00	0.00	0.00	0.00	0.00	0.00	0.00	0.00	0.00	0.00	0.00
SFUN.: 1 TRANSFERENCIAS ENTRE DIFERENTES NIVELES Y ORDENES DE GOBIERNO		0.00	0.00	0.00	0.00	0.00	0.00	0.00	0.00	0.00	0.00	0.00	0.00	0.00	0.00	0.00
LOC.: 0001 - CABECERA MUNICIPAL		0.00	0.00	0.00	0.00	0.00	0.00	0.00	0.00	0.00	0.00	0.00	0.00	0.00	0.00	0.00
10-00-00000-8111-010600	FONDO GENERAL DE PARTICIPACIONES	0.00	0.00	0.00	0.00	0.00	0.00	0.00	0.00	0.00	0.00	0.00	0.00	0.00	0.00	0.00
FF.: AB ORDINARIOS ECONOMIAS DE AÑOS ANTERIORES		0.00	0.00	0.00	0.00	0.00	0.00	0.00	0.00	0.00	0.00	0.00	0.00	537.60	0.00	537.60
PROG. : 01 SERVICIOS ADMINISTRATIVOS		0.00	0.00	0.00	0.00	0.00	0.00	0.00	0.00	0.00	0.00	0.00	0.00	537.60	0.00	537.60
FIN.: 4 OTRAS NO CLASIFICADAS EN FUNCIONES ANTERIORES		0.00	0.00	0.00	0.00	0.00	0.00	0.00	0.00	0.00	0.00	0.00	0.00	537.60	0.00	537.60
FUN.: 2 TRANSFERENCIAS, PARTICIPACIONES Y APORTACIONES ENTRE DIFERENTES NIVELES Y		0.00	0.00	0.00	0.00	0.00	0.00	0.00	0.00	0.00	0.00	0.00	0.00	537.60	0.00	537.60
SFUN.: 1 TRANSFERENCIAS ENTRE DIFERENTES NIVELES Y ORDENES DE GOBIERNO		0.00	0.00	0.00	0.00	0.00	0.00	0.00	0.00	0.00	0.00	0.00	0.00	537.60	0.00	537.60
LOC.: 0001 - CABECERA MUNICIPAL		0.00	0.00	0.00	0.00	0.00	0.00	0.00	0.00	0.00	0.00	0.00	0.00	537.60	0.00	537.60
10-00-00000-8111-010000	FONDO GENERAL DE PARTICIPACIONES	0.00	0.00	0.00	0.00	0.00	0.00	0.00	0.00	0.00	0.00	0.00	0.00	537.60	0.00	537.60
Total General		0.00	0.00	0.00	0.00	170.00	0.00	0.00	5,936,980.89	170.00	0.00	0.00	5,936,980.89	5,953,498.41	5,937,150.89	16,347.52

"CON AMOR TODO ES POSIBLE"
DIRECCIÓN
HUEHUETÁN, CHIAPAS
2024-2027

"CON AMOR TODO ES POSIBLE"
PRESIDENCIA
HUEHUETÁN, CHIAPAS
2024-2027

000224

ESTADO PRESUPUESTAL DE EGRESOS

DIF MUNICIPAL DE HUEHUETAN

ESTADO PRESUPUESTAL DE EGRESOS DEL PERIODO: Del 01/01/2024 al 31/12/2024

Clave Presupuestal SubPrograma-Proyecto-Obra-Partida-Area	Concepto	EROGADO								SALDOS ACTUALES			
		MOVIMIENTOS DEL PERIODO ANTERIOR				MOVIMIENTOS DEL PERIODO ACTUAL				MOVIMIENTOS ACUMULADOS							
		Comprometido	Devengado	Ejercido	Pagado	Comprometido	Devengado	Ejercido	Pagado	Comprometido	Devengado	Ejercido	Pagado	Presup. Modif.	Erogado	Saldo Disponible

"CON AMOR TODO ES POSIBLE"
DIRECCIÓN
HUEHUETÁN, CHIAPAS
2024-2027

LIC. ABIESLIYAN SI VELAZQUEZ BARTOLOME
DIRECTORA

REVISÓ

DIRECTOR DE OBRAS PUBLICAS

AUTORIZÓ

C. LADY YARIENA LOPEZ DE LEON
PRESIDENTA

"CON AMOR TODO ES POSIBLE"
PRESIDENCIA
HUEHUETÁN, CHIAPAS
2024-2027

000225

ESTADO PRESUPUESTAL DE RECURSOS AJENOS

DIF MUNICIPAL DE HUEHUETAN

ESTADO PRESUPUESTAL DE RECURSOS AJENOS DEL PERIODO: Del 01/01/2024 al 31/12/2024

EPRA
31-ene.-25
Pág. 1 de 1

Clave Presupuestal SubPrograma-Proyecto-Obra-Partida-Área	Concepto	Pto. Autorizado	ACUM. PERIODO ANTERIOR		MOVIMIENTOS DEL PERIODO								SALDOS ACTUALES			AVANCES	
					Modificaciones		Transferencias		Erogado								
			Presup. Modif.	Erogado Anterior	Ampliación	Reducción	Aumento	Disminución	Comprometido	Devengado	Ejercido	Pagado	Presup. Modif.	Erogado	Saldo Disponible	% Fís.	% Finan.

FIN.:
FUN.:
SFUN.:
LOC.:

"CON AMOR TODO ES POSIBLE"
DIRECCIÓN
HUEHUETÁN, CHIAPAS
2024-2027

LIC. ABIESLI YARSI VELAZQUEZ BARTOLOME
DIRECTORA

REVISÓ

DIRECTOR DE OBRAS PUBLICAS

AUTORIZÓ

C. LADY YARSIRA LOPEZ DE LEON
PRESIDENTA

"CON AMOR TODO ES POSIBLE"
PRESIDENCIA
HUEHUETÁN, CHIAPAS
2024-2027

000226

ESTADO PRESUPUESTAL DE RECURSOS AJENOS

DIF MUNICIPAL DE HUEHUETAN

ESTADO PRESUPUESTAL DE RECURSOS AJENOS DEL PERIODO: Del 01/01/2024 al 31/12/2024

EPRA
30-ene.-25
Pág. 1 de 1

Clave Presupuestal SubPrograma-Proyecto-Obra-Partida-Area	Concepto	Pto. Autorizado	ACUM. PERIODO ANTERIOR		MOVIMIENTOS DEL PERIODO								SALDOS ACTUALES			AVANCES	
					Modificaciones		Transferencias		Erogado								
			Presup. Modif.	Erogado Anterior	Ampliación	Reducción	Aumento	Disminución	Comprometido	Devengado	Ejercido	Pagado	Presup. Modif.	Erogado	Saldo Disponible	% Fis.	% Finan.

FIN.:
FUN.:
SFUN.:
LOC.:

"CON AMOR TODO ES POSIBLE"
DIRECCIÓN
HUEHUETÁN, CHIAPAS
2024-2027

LIC. ABIESLI YANSI VELAZQUEZ BARTOLOME
DIRECTORA

REVISÓ

DIRECTOR DE OBRAS PUBLICAS

AUTORIZÓ

C. LADY YARISMA LOPEZ DE LEON
PRESIDENTA

"CON AMOR TODO ES POSIBLE"
PRESIDENCIA
HUEHUETÁN, CHIAPAS
2024-2027

000227

HUEHUETAN

ESTADO DE INGRESOS Y EGRESOS

DEL : 01/01/2024 AL 31/12/2024

000228 EIE

Fecha: 30/01/2025

			Nota Relacionada
SALDO INICIAL			537.60
INGRESOS			
Participaciones, Aportaciones, Transferencias, Asignaciones, Subsidios y Otras Ayudas		5,952,958.81	
Transferencias Internas y Asignaciones al Sector Público		5,952,958.81	
Transferencias a Entes Públicos Desconcentrados		5,952,958.81	
Otros Ingresos y Beneficios		2.00	
Ingresos Financieros		2.00	
Productos Financieros (Ordinarios)		2.00	
TOTAL INGRESOS	5,952,960.81		
RECTIFICACIONES DE INGRESOS		0.00	
TOTAL INGRESOS			5,952,960.81
EGRESOS			
Gasto Corriente		5,936,980.89	
Servicios Personales		3,918,743.96	NEA-3
Materiales y Suministros		309,144.41	NEA-3
Servicios Generales		1,201,503.59	NEA-3
Transferencias, Asignaciones, Subsidios y Otras Ayudas		507,588.93	NEA-3
TOTAL EGRESOS	5,936,980.89		
RECTIFICACIONES DE EGRESOS		0.00	
TOTAL EGRESOS			5,936,980.89
DISPONIBILIDAD PRESUPUESTAL			16,517.52

Cuenta		ORDINARIOS	EXTRAORDINARIOS	TOTAL
Efectivo	NESF-1	0.00	0.00	0.00
Bancos / Tesorería	NESF-1	18,332.52	0.00	18,332.52
Inversiones	NESF-1	0.00	0.00	0.00
Deudores Diversos	NESF-3	0.00	0.00	0.00
Anticipo a Proveedores	NESF-3	0.00	0.00	0.00
Anticipo a Contratistas	NESF-3	0.00	0.00	0.00
Otros Activos		0.00	0.00	0.00
Cuentas por Pagar a Corto Plazo		1,815.00	0.00	1,815.00

DISPONIBILIDAD FINANCIERA 16,517.52

"Bajo protesta de decir verdad declaramos que los Estados Financieros y sus notas, son razonablemente correctos y son responsabilidad del emisor"

"CON AMOR TODO ES POSIBLE"
DIRECCIÓN
HUEHUETÁN, CHIAPAS
2021-2027

LIC. ABIESLI YANSI VELAZQUEZ BARTOLOME
DIRECTORA

C. LADY YARISMA ORTIZ DE LEON
PRESIDENTA

"CON AMOR TODO ES POSIBLE"
PRESIDENCIA
HUEHUETÁN, CHIAPAS

DIF MUNICIPAL DE HUEHUETAN

ESTADO DE INGRESOS Y EGRESOS BIS

Del 01/01/2024 al 31/12/2024

EIE - BIS

FECHA 30 / 01 / 2025

EGRESOS	ORDINARIOS	CAPUFE	OTROS CONVENIDOS	TRANSFERENCIAS Y REC. ADICIONALES ESTATALES	FAISMUN	FORTAMUNDF	OTROS SUBSIDIOS Y APORTACIONES	FINANCIAMIENTO Y EMPRESTITOS	TOTAL
GASTO CORRIENTE									
SERVICIOS PERSONALES	3,918,743.96	0.00	0.00	0.00	0.00	0.00	0.00	0.00	$3,918,743.96
MATERIALES Y SUMINISTROS	309,144.41	0.00	0.00	0.00	0.00	0.00	0.00	0.00	$309,144.41
SERVICIOS GENERALES	1,201,503.59	0.00	0.00	0.00	0.00	0.00	0.00	0.00	$1,201,503.59
SUBSIDIOS Y OTRAS AYUDAS	507,588.93	0.00	0.00	0.00	0.00	0.00	0.00	0.00	$507,588.93
DEUDA PÚBLICA	0.00	0.00	0.00	0.00	0.00	0.00	0.00	0.00	$0.00
INTERESES	0.00	0.00	0.00	0.00	0.00	0.00	0.00	0.00	$0.00
COMISIONES	0.00	0.00	0.00	0.00	0.00	0.00	0.00	0.00	$0.00
GASTOS	0.00	0.00	0.00	0.00	0.00	0.00	0.00	0.00	$0.00
ADEFAS	0.00	0.00	0.00	0.00	0.00	0.00	0.00	0.00	$0.00
TOTAL GASTO CORRIENTE	$5,936,980.89	$0.00	$0.00	$0.00	$0.00	$0.00	$0.00	$0.00	$5,936,980.89
GASTO DE CAPITAL									
BIENES MUEBLES E INMUEBLES	0.00	0.00	0.00	0.00	0.00	0.00	0.00	0.00	$0.00
INVERSIÓN PUBLICA	0.00	0.00	0.00	0.00	0.00	0.00	0.00	0.00	$0.00
INVERSIONES FINANCIERAS Y OTRAS PROVISIONES	0.00	0.00	0.00	0.00	0.00	0.00	0.00	0.00	$0.00
TOTAL GASTO DE CAPITAL	$0.00	$0.00	$0.00	$0.00	$0.00	$0.00	$0.00	$0.00	$0.00
AMORTIZACIÓN DE LA DEUDA Y DISMINUCIÓN DE PASIVOS									
AMORTIZACIONES	0.00	0.00	0.00	0.00	0.00	0.00	0.00	0.00	$0.00
TOTAL GASTO DE DEUDA Y DISMINUCIÓN DE PASIVOS	$0.00	$0.00	$0.00	$0.00	$0.00	$0.00	$0.00	$0.00	$0.00
PENSIONES Y JUBILACIONES									
PENSIONES Y JUBILACIONES	0.00	0.00	0.00	0.00	0.00	0.00	0.00	0.00	0.00
TOTAL PENSIONES Y JUBILACIONES	0.00	0.00	0.00	0.00	0.00	0.00	0.00	0.00	0.00
TOTAL EGRESOS	$5,936,980.89	$0.00	$0.00	$0.00	$0.00	$0.00	$0.00	$0.00	$5,936,980.89

"CON AMOR TODO ES POSIBLE"
DIRECCION
HUEHUETÁN, CHIAPAS
2024-2027

LIC. ABIESLI YAMSI VELAZQUEZ BARTOLOME

DIRECTORA

C. LADY YARISMA LOPEZ DE LEON

PRESIDENTA

"CON AMOR TODO ES POSIBLE"
PRESIDENCIA
HUEHUETÁN, CHIAPAS

000229

HUEHUETAN

ESTADO DE DEUDA MUNICIPAL

DEL 01/01/2024 AL 31/12/2024

FORMATO EDM

FECHA 30-ene.-2025

HOJA 1 DE 1

ACREEDOR	MONTO ORIGINAL	TIPO OBLIGACION	TASA INTERES	PLAZO (MESES)

GARANTE	TIPO DE GARANTIA / FUENTE DE PAGO	FECHA DE CONTRATACION	IMPORTE GARANTIZADO

CUENTA	SALDO AL INICIO DEL EJERCICIO	OBJETO DEL PRESTAMO

FECHA DE MOVIMIENTO	SALDO ANTERIOR	REVALUACIONES	AMORTIZACION DEL CAPITAL	ACCESORIOS DE LA DEUDA			SALDO PENDIENTE DE AMORTIZAR
				INTERESES	COMISIONES	GASTO	
		TOTALES:					

"Bajo protesta de decir verdad declaramos que los Estados Financieros y sus notas, son razonablemente correctos y son responsabilidad del emisor"

"CON AMOR TODO ES POSIBLE"
DIRECCIÓN
HUEHUETÁN, CHIAPAS
2024-2027

ELABORÓ

AUTORIZÓ

"CON AMOR TODO ES POSIBLE"
PRESIDENCIA
HUEHUETÁN, CHIAPAS
2024-2027

000230

DIF MUNICIPAL DE HUEHUETAN
INDICADORES FINANCIEROS
Del 01/01/2024 al 31/12/2024

Fecha: 30/01/2025

Capacidad Financiera :	INGRESO TOTAL / GASTO TOTAL	0.00 / 5,936,980.89	0.0000	**Nivel Real del Gasto :**	PRESUPUESTO EJERCIDO / PRESUPUESTO ORIGINAL	5,936,980.89 / 5,572,825.44	1.0653
Autonomía Financiera :	INGRESOS PROPIOS / INGRESOS TOTALES	0.00 / 0.00	NA	**Relación Gasto de Inversión vs Gasto Corriente :**	OBRA PUBLICA / GASTO CORRIENTE	0.00 / 5,936,980.89	0.0000
Autonomía Tributaria :	IMPUESTOS / INGRESOS PROPIOS	0.00 / 0.00	NA	**Impacto de los Servicios Personales vs Gasto Total :**	SERVICIOS PERSONALES / GASTO TOTAL	3,918,743.96 / 5,936,980.89	0.6601
Capacidad de Inversión	GASTO DE INVERSIÓN / GASTO TOTAL	0.00 / 5,936,980.89	0.0000	**Impacto del Gasto Corriente vs Gasto Total :**	GASTO CORRIENTE / GASTO TOTAL	5,936,980.89 / 5,936,980.89	1.0000
Saldo Relativo de la Deuda :	SALDO NETO DE LA DEUDA / GASTO TOTAL	0.00 / 5,936,980.89	0.0000	**Impacto del Gasto de Inversión**	OBRA PUBLICA / GASTO TOTAL	0.00 / 5,936,980.89	0.0000
Carga de la Deuda :	SERVICIO DE LA DEUDA / GASTO TOTAL	0.00 / 5,936,980.89	0.0000	**Impacto del Ramo 33 vs Gasto Total :**	RAMO 33 / GASTO TOTAL	0.00 / 5,936,980.89	0.0000
Capacidad Recaudatoria	INGRESOS RECAUDADOS REALES / INGRESOS PRESUPUESTADOS	0.00 / 0.00					

"CON AMOR TODO ES POSIBLE"
DIRECCIÓN
HUEHUETÁN, CHIAPAS
2024-2027

ELABORÓ

LIC. ABIESLI YANSI VELAZQUEZ BARTOLOME

DIRECTORA

000231

DIF MUNICIPAL DE HUEHUETAN
ESTADO DE SITUACIÓN FINANCIERA DETALLADO
Al 31/12/2024
(P E S O S)

000232 ESFD
FECHA 30 / 01 / 2025
HOJA 1 DE 1

	SALDO AL PERIODO ACTUAL	SALDO ALPERIODO ANTERIOR	NOTA REL.
ACTIVO			
Activo Circulante			
Efectivo y Equivalentes			
Bancos / Tesorería	18,332.52	4,554.47	ESF-1
Total Activo Circulante	**18,332.52**	**4,554.47**	
TOTAL ACTIVO	**18,332.52**	**4,554.47**	
PASIVO			
Pasivo Circulante			
Cuentas por Pagar a Corto Plazo			ESF-12
Servicios Personales por Pagar a Corto Plazo	1,815.00	1,815.00	
Retenciones y Contribuciones por Pagar a Corto Plazo	0.00	2,201.87	
Total Pasivo Circulante	**1,815.00**	**4,016.87**	
TOTAL PASIVO	**1,815.00**	**4,016.87**	
HACIENDA PÚBLICA/PATRIMONIO			
Hacienda Pública/Patrimonio Generado			
Resultado de Ejercicio			
Resultado del Ejercicio (Ahorro/Desahorro)	15,979.92	-4,178.71	
Resultados de Ejercicios Anteriores			
Resultados de Ejercicios Anteriores	537.60	4,716.31	
Total Hacienda Pública/Patrimonio Generado	**16,517.52**	**537.60**	
TOTAL HACIENDA PÚBLICA / PATRIMONIO	**16,517.52**	**537.60**	
TOTAL PASIVO MÁS HACIENDA PÚBLICA / PATRIMONIO	**18,332.52**	**4,554.47**	

"Bajo protesta de decir verdad declaramos que los Estados Financieros y sus notas, son razonablemente correctos y son responsabilidad del emisor"

"CON AMOR TODO ES POSIBLE"
DIRECCIÓN
HUEHUETÁN, CHIAPAS
2024-2027

ELABORÓ

LIC. ABIESLI YANSI VELAZQUEZ BARTOLOME

DIRECTORA

AUTORIZÓ

"CON AMOR TODO ES POSIBLE"
PRESIDENCIA
HUEHUETÁN, CHIAPAS

C. LADY YARISMA LOPEZ DE LEON

PRESIDENTA

DIF MUNICIPAL DE HUEHUETAN, CHIAPAS.
INFORME ANALÍTICO DE LA DEUDA PÚBLICA Y OTROS PASIVOS - LDF
Del 01 de octubre al 2024 al 31 de diciembre de 2024
(PESOS)

IADPyOP

Página 1 de 1
Fecha de Imp. 31/12/2024

DEUDA PÚBLICA							
CORTO PLAZO							
Instituciones de crédito							
2111 serv personales sueldos administracion anterior							
2117 Pago de retenciones a contrattistas							
LARGO PLAZO							
Instituciones de crédito							
Títulos y valores							
Arrendamientos financieros							
OTROS PASIVOS							
TOTAL DE LA DEUDA PÚBLICA Y OTROS PASIVOS							
DEUDA CONTINGENTE (Informativo) 1							
Deuda contingente 1							
Deuda contingente 2							
Deuda Contingente xx							
VALOR DE INSTRUMENTOS BONO CUPÓN CERO (Informativo) 2							
Deuda contingente 1							
Deuda contingente 2							
Deuda Contingente xx							

SIN INFORMACION

OBLIGACIONES A CORTO PLAZO (Informativo)							
Crédito 1							
Crédito 2							
Crédito xxx							

"CON AMOR TODO ES POSIBLE"
DIRECCIÓN
HUEHUETÁN, CHIAPAS
2024-2027

"CON AMOR TODO ES POSIBLE"
PRESIDENCIA
HUEHUETÁN, CHIAPAS
2024-2027

000233

HUEHUETAN

BALANCE PRESUPUESTARIO - LDF

Del 01/01/2024 al 31/12/2024

(P E S O S)

Fecha de Impresion 30/01/2025

CONCEPTO	ESTIMADO / APROBADO	DEVENGADO	RECAUDADO / PAGADO
INGRESOS TOTALES	**5,572,825.44**	**5,952,960.81**	**5,952,960.81**
INGRESOS DE LIBRE DISPOSICIÓN	5,572,825.44	5,952,960.81	5,952,960.81
TRANSFERENCIAS FEDERALES ETIQUETADAS	0.00	0.00	0.00
FINANCIAMIENTO NETO	0.00	0.00	0.00
EGRESOS PRESUPUESTARIOS	**5,572,825.44**	**5,936,980.89**	**5,936,980.89**
GASTO NO ETIQUETADO (SIN INCLUIR AMORTIZACIONES DE LA DEUDA PÚBLICA)	5,572,825.44	5,936,980.89	5,936,980.89
GASTO ETIQUETADO (SIN INCLUIR AMORTIZACIONES DE LA DEUDA PÚBLICA)	0.00	0.00	0.00
REMANENTES DEL EJERCICIO ANTERIOR	**0.00**	**0.00**	**0.00**
REMANENTES DE INGRESOS DE LIBRE DISPOSICIÓN APLICADOS EN EL PERIODO	0.00	0.00	0.00
REMANENTES DE TRANSFERENCIAS FEDERALES ETIQUETADAS APLICADAS EN EL PERIODO	0.00	0.00	0.00
BALANCE PRESUPUESTARIO	**0.00**	**15,979.92**	**15,979.92**
BALANCE PRESUPUESTARIO SIN FINANCIAMIENTO NETO	**0.00**	**15,979.92**	**15,979.92**
BALANCE PRESUPUESTARIO SIN FINANCIAMIENTO NETO SIN REMANENTES DEL EJERCICIO ANTERIOR	**0.00**	**15,979.92**	**15,979.92**

CONCEPTO	ESTIMADO / APROBADO	DEVENGADO	RECAUDADO / PAGADO
INTERESES, COMISIONES Y GASTO DE LA DEUDA	**0.00**	**0.00**	**0.00**
INTERESES, COMISIONES Y GASTO DE LA DEUDA CON GASTO NO ETIQUETADO	0.00	0.00	0.00
INTERESES, COMISIONES Y GASTO DE LA DEUDA CON GASTO ETIQUETADO	0.00	0.00	0.00
BALANCE PRIMARIO	**0.00**	**15,979.92**	**15,979.92**

CONCEPTO	ESTIMADO / APROBADO	DEVENGADO	RECAUDADO / PAGADO
FINANCIAMIENTO	**0.00**	**0.00**	**0.00**
FINANCIAMIENTO CON FUENTE DE PAGO DE INGRESOS CON LIBRE DISPOSICIÓN	0.00	0.00	0.00
FINANCIAMIENTO CON FUENTE DE PAGO DE TRANSFERENCIAS FEDERALES ETIQUETADAS	0.00	0.00	0.00
AMORTIZACIÓN DE LA DEUDA	**0.00**	**0.00**	**0.00**
AMORTIZACIÓN DE LA DEUDA PÚBLICA CON GASTO NO ETIQUETADO	0.00	0.00	0.00
AMORTIZACIÓN DE LA DEUDA PÚBLICA CON GASTO ETIQUETADO	0.00	0.00	0.00
FINANCIAMIENTO NETO	**0.00**	**0.00**	**0.00**

"CON AMOR TODO ES POSIBLE"
DIRECCION
HUEHUETÁN, CHIAPAS
2024-2027

ELABORÓ

LIC. ABIESLI YANSI VELAZQUEZ BARTOLOME

DIRECTORA

AUTORIZÓ

C. LADY YARISMA LOPEZ DE LEON

PRESIDENTA

"CON AMOR TODO ES POSIBLE"
PRESIDENCIA
HUEHUETÁN, CHIAPAS

CONCEPTO	ESTIMADO / APROBADO	DEVENGADO	RECAUDADO / PAGADO
INGRESOS DE LIBRE DISPOSICIÓN	5,572,825.44	5,952,960.81	5,952,960.81
FINANCIAMIENTO NETO CON FUENTE DE PAGO DE INGRESOS DE LIBRE DISPOSICIÓN	0.00	0.00	0.00
FINANCIAMIENTO CON FUENTE DE PAGO DE INGRESOS CON LIBRE DISPOSICIÓN	0.00	0.00	0.00
AMORTIZACIÓN DE LA DEUDA PÚBLICA CON GASTO NO ETIQUETADO	0.00	0.00	0.00
GASTO NO ETIQUETADO (SIN INCLUIR AMORTIZACIONES DE LA DEUDA PÚBLICA)	5,572,825.44	5,936,980.89	5,936,980.89
REMANENTES DE INGRESOS DE LIBRE DISPOSICIÓN APLICADOS EN EL PERIODO	0.00	0.00	0.00
BALANCE PRESUPUESTARIO DE RECURSOS DISPONIBLES	0.00	15,979.92	15,979.92
BALANCE PRESUPUESTARIO DE RECURSOS DISPONIBLES SIN FINANCIAMIENTO NETO DISPONIBLES	0.00	15,979.92	15,979.92

CONCEPTO	ESTIMADO / APROBADO	DEVENGADO	RECAUDADO / PAGADO
TRANSFERENCIAS FEDERALES ETIQUETADAS	0.00	0.00	0.00
FINANCIAMIENTO NETO CON FUENTE DE PAGO DE TRANSFERENCIAS FEDERALES ETIQUETADAS	0.00	0.00	0.00
FINANCIAMIENTO CON FUENTE DE PAGO DE TRANSFERENCIAS FEDERALES ETIQUETADAS	0.00	0.00	0.00
AMORTIZACIÓN DE LA DEUDA PÚBLICA CON GASTO ETIQUETADO	0.00	0.00	0.00
GASTO ETIQUETADO (SIN INCLUIR AMORTIZACIONES DE LA DEUDA PÚBLICA)	0.00	0.00	0.00
REMANENTES DE TRANSFERENCIAS FEDERALES ETIQUETADAS APLICADAS EN EL PERIODO	0.00	0.00	0.00
BALANCE PRESUPUESTARIO DE RECURSOS ETIQUETADOS	0.00	0.00	0.00
BALANCE PRESUPUESTARIO DE RECURSOS SIN FINANCIAMIENTO NETO	0.00	0.00	0.00

"CON AMOR TODO ES POSIBLE"
DIRECCIÓN
HUEHUETÁN, CHIAPAS
2024-2027

LIC. ABIESLI YANSI VELAZQUEZ BARTOLOME

DIRECTORA

AUTORIZÓ

"CON AMOR TODO ES POSIBLE"

C. LADY YARISMA LÓPEZ DE LEÓN

PRESIDENTA

PRESIDENCIA
HUEHUETÁN, CHIAPAS
2024-2027

DIF MUNICIPAL DE HUEHUETAN

ESTADO ANALÍTICO DE INGRESOS

DEL 01/01/2024 AL 31/12/2024

(PESOS)

EAI - Detallado

FECHA: 30/01/2025

Concepto	INGRESOS					
	Estimado	Ampliaciones/ Reducciones	Modificado	Devengado	Recaudado	Diferencia
INGRESOS DE LIBRE DISPOSICIÓN	0.00	0.00	0.00	0.00	0.00	0.00
IMPUESTOS	0.00	0.00	0.00	0.00	0.00	0.00
CUOTAS Y APORTACIONES DE SEGURIDAD SOCIAL	0.00	0.00	0.00	0.00	0.00	0.00
CONTRIBUCIONES DE MEJORAS	0.00	0.00	0.00	0.00	0.00	0.00
DERECHOS	0.00	0.00	0.00	0.00	0.00	0.00
PRODUCTOS	0.00	0.00	0.00	0.00	0.00	0.00
APROVECHAMIENTOS	0.00	0.00	0.00	0.00	0.00	0.00
INGRESOS POR VENTAS DE BIENES Y SERVICIOS	0.00	0.00	0.00	0.00	0.00	0.00
PARTICIPACIONES	0.00	0.00	0.00	0.00	0.00	0.00
Fondo General de Participaciones	0.00	0.00	0.00	0.00	0.00	0.00
Fondo de Fomento Municipal	0.00	0.00	0.00	0.00	0.00	0.00
Fondo de Fiscalización y Recaudación	0.00	0.00	0.00	0.00	0.00	0.00
Fondo de Compensación	0.00	0.00	0.00	0.00	0.00	0.00
Fondo de Extracción de Hidrocarburos	0.00	0.00	0.00	0.00	0.00	0.00
Impuesto Especial Sobre Producción y Servicios	0.00	0.00	0.00	0.00	0.00	0.00
0.136% de la Recaudación Federal Participable	0.00	0.00	0.00	0.00	0.00	0.00
3.17% Sobre Extracción de Petróleo	0.00	0.00	0.00	0.00	0.00	0.00
Gasolinas y Diesel	0.00	0.00	0.00	0.00	0.00	0.00
Fondo del Impuesto Sobre la Renta	0.00	0.00	0.00	0.00	0.00	0.00
Fondo de Estabilización de los Ingresos de las Entidades Federativas	0.00	0.00	0.00	0.00	0.00	0.00
INCENTIVOS DERIVADOS DE LA COLABORACIÓN FISCAL	0.00	0.00	0.00	0.00	0.00	0.00
Tenencia o Uso de Vehículos	0.00	0.00	0.00	0.00	0.00	0.00
Fondo de Compensación	0.00	0.00	0.00	0.00	0.00	0.00
Impuesto Sobre Automóviles Nuevos	0.00	0.00	0.00	0.00	0.00	0.00
Fondo de Compensación de Repecos-Intermedios	0.00	0.00	0.00	0.00	0.00	0.00

"CON AMOR TODO ES POSIBLE"
DIRECCIÓN
HUEHUETÁN, CHIAPAS
2024-2027

ELABORÓ

LIC. ABIESLI YANSI VELAZQUEZ BARTOLOME

DIRECTORA

AUTORIZÓ

C. LADY YARISMA LOPEZ DE LEON

PRESIDENTA

"CON AMOR TODO ES POSIBLE"
PRESIDENCIA
HUEHUETÁN, CHIAPAS
2024-2027

000236

DIF MUNICIPAL DE HUEHUETAN

ESTADO ANALÍTICO DE INGRESOS

DEL 01/01/2024 AL 31/12/2024

(PESOS)

EAI - Detallado

FECHA : 30/01/2025

Concepto	INGRESOS					
	Estimado	Ampliaciones/ Reducciones	Modificado	Devengado	Recaudado	Diferencia
Otros Incentivos Económicos	0.00	0.00	0.00	0.00	0.00	0.00
TRANSFERENCIAS	5,572,825.44	380,135.37	5,952,960.81	0.00	5,952,958.81	380,133.37
CONVENIOS	0.00	0.00	0.00	0.00	0.00	0.00
Otros Convenios y Subsidios	0.00	0.00	0.00	0.00	0.00	0.00
OTROS INGRESOS DE LIBRE DISPOSICIÓN	0.00	2.00	2.00	0.00	2.00	2.00
Participaciones en Ingresos Locales	0.00	0.00	0.00	0.00	0.00	0.00
Otros Ingresos de Libre Disposición	0.00	2.00	2.00	0.00	2.00	2.00
TOTAL DE INGRESOS DE LIBRE DISPOSICIÓN	**5,572,825.44**	**380,137.37**	**5,952,962.81**	**0.00**	**5,952,960.81**	**380,135.37**
INGRESOS EXCEDENTES DE INGRESOS DE LIBRE DISPOSICIÓN						
TRANSFERENCIAS FEDERALES ETIQUETADAS	0.00	0.00	0.00	0.00	0.00	0.00
APORTACIONES	0.00	0.00	0.00	0.00	0.00	0.00
Fondo de Aportaciones para la Nómina Educativo y Gasto Operativo	0.00	0.00	0.00	0.00	0.00	0.00
Fondo de Aportaciones para la Infraestructura de Salud	0.00	0.00	0.00	0.00	0.00	0.00
Fondo de Aportaciones para la Infraestructura Social	0.00	0.00	0.00	0.00	0.00	0.00
Fondo de Aportaciones para el Fortalecimiento de los Municipios y de las Demarcaciones Territoriales del Distrito Federal	0.00	0.00	0.00	0.00	0.00	0.00
Fondo de Aportaciones Múltiples	0.00	0.00	0.00	0.00	0.00	0.00
Fondo de Aportaciones para la Educación Tecnológica y de Adultos	0.00	0.00	0.00	0.00	0.00	0.00
Fondo de Aportaciones para la Seguridad Pública de los Estados y del Distrito Federal	0.00	0.00	0.00	0.00	0.00	0.00
Fondo de Aportaciones para el Fortalecimiento de las Entidades Federativas	0.00	0.00	0.00	0.00	0.00	0.00
CONVENIOS	0.00	0.00	0.00	0.00	0.00	0.00
Convenios de Protección Social en Salud	0.00	0.00	0.00	0.00	0.00	0.00

DIRECCIÓN
HUEHUETAN, CHIAPAS
2024-2027

ELABORÓ

LIC. ABIESLI YANSI VELAZQUEZ BARTOLOME

DIRECTORA

AUTORIZÓ

C. LADY YARISMA LOPEZ DE LEON

PRESIDENTA

"CON AMOR TODO ES POSIBLE"

PRESIDENCIA
HUEHUETÁN, CHIAPAS
2024-2027

000237

DIF MUNICIPAL DE HUEHUETAN

ESTADO ANALÍTICO DE INGRESOS

DEL 01/01/2024 AL 31/12/2024

(PESOS)

EAI - Detallado

FECHA : 30/01/2025

Concepto	INGRESOS					
	Estimado	Ampliaciones/ Reducciones	Modificado	Devengado	Recaudado	Diferencia
Convenios de Descentralización	0.00	0.00	0.00	0.00	0.00	0.00
Convenios de Reasignación	0.00	0.00	0.00	0.00	0.00	0.00
Otros Convenios y Subsidios	0.00	0.00	0.00	0.00	0.00	0.00
FONDOS DISTINTOS DE APORTACIONES	0.00	0.00	0.00	0.00	0.00	0.00
Fondo para Entidades Federativas y Municipios Productores de Hidrocarburos	0.00	0.00	0.00	0.00	0.00	0.00
Fondo Minero	0.00	0.00	0.00	0.00	0.00	0.00
TRANSFERENCIAS, SUBSIDIOS Y SUBVENCIONES, Y PENSIONES Y JUBILACIONES	0.00	0.00	0.00	0.00	0.00	0.00
OTRAS TRANSFERENCIAS FEDERALES ETIQUETADAS	0.00	0.00	0.00	0.00	0.00	0.00
TOTAL DE TRANSFERENCIAS FEDERALES ETIQUETADAS	0.00	0.00	0.00	0.00	0.00	0.00
INGRESOS DERIVADOS DE FINANCIAMIENTO	0.00	0.00	0.00	0.00	0.00	0.00
TOTAL DE INGRESOS	5,572,825.44	380,137.37	5,952,962.81	0.00	5,952,960.81	0.00
DATOS INFORMATIVOS						
Ingresos Derivados de Financiamiento con Fuente de Pago de Ingresos de Libre Disposición		0.00		0.00	0.00	0.00
Ingresos Derivados de Financiamiento con Fuente de Pago de Transferencias Federales Etiquetadas		0.00		0.00	0.00	0.00

"CON AMOR TODO ES POSIBLE"
DIRECCIÓN
HUEHUETÁN, CHIAPAS
2024-2027

ELABORÓ

LIC. ABIESLI YANSI VELAZQUEZ BARTOLOME

DIRECTORA

AUTORIZÓ

C. LADY YARISMA LÓPEZ DE LEÓN

PRESIDENTA

"CON AMOR TODO ES POSIBLE"
PRESIDENCIA
HUEHUETÁN, CHIAPAS
2024-2027

000238

ESTADO ANALÍTICO DEL EJERCICIO DEL PRESUPUESTO DE EGRESOS
CLASIFICACIÓN POR OBJETO DEL GASTO (Capítulo y Concepto)
HUEHUETAN
DEL PERIODO: Del 01/01/2024 al 31/12/2024

EAEPE-COG
CyC
30-ene.-25

Capítulo/ Concepto	CONCEPTO	EGRESOS					SUBEJERCICIO
		APROBADO	AMPLIACIONES/ REDUCCIONES	MODIFICADO	DEVENGADO	PAGADO	
1000	**SERVICIOS PERSONALES**	**3,772,500.00**	**145,243.96**	**3,918,743.96**	**3,918,743.96**	**3,918,743.96**	**0.00**
1100	REMUNERACIONES AL PERSONAL DE CARÁCTER PERMANENTE.	3,018,000.00	340,423.03	3,358,423.03	3,358,423.03	3,358,423.03	0.00
1200	REMUNERACIONES AL PERSONAL DE CARÁCTER TRANSITORIO	0.00	0.00	0.00	0.00	0.00	0.00
1300	REMUNERACIONES ADICIONALES Y ESPECIALES	754,500.00	-194,179.07	560,320.93	560,320.93	560,320.93	0.00
1400	SEGURIDAD SOCIAL	0.00	0.00	0.00	0.00	0.00	0.00
1500	OTRAS PRESTACIONES SOCIALES Y ECONÓMICAS	0.00	0.00	0.00	0.00	0.00	0.00
1600	PREVISIONES	0.00	0.00	0.00	0.00	0.00	0.00
1700	PAGO DE ESTÍMULOS A SERVIDORES PÚBLICOS	0.00	0.00	0.00	0.00	0.00	0.00
2000	**MATERIALES Y SUMINISTROS**	**280,000.00**	**38,070.90**	**318,070.90**	**309,144.41**	**309,144.41**	**8,926.49**
2100	MATERIALES DE ADMINISTRACIÓN, EMISIÓN DE DOCUMENTOS Y ARTÍCULOS OFICIALES	120,000.00	-28,940.57	91,059.43	90,815.12	90,815.12	244.31
2200	ALIMENTOS Y UTENSILIOS	20,000.00	22,970.87	42,970.87	39,332.20	39,332.20	3,638.67
2300	MATERIAS PRIMAS Y MATERIALES DE PRODUCCIÓN Y COMERCIALIZACIÓN	0.00	0.00	0.00	0.00	0.00	0.00
2400	MATERIALES Y ARTÍCULOS DE CONSTRUCCIÓN Y DE REPARACIÓN	0.00	7,587.70	7,587.70	5,856.79	5,856.79	1,730.91
2500	PRODUCTOS QUÍMICOS, FARMACÉUTICOS Y DE LABORATORIO	90,000.00	-82,661.02	7,338.98	4,026.38	4,026.38	3,312.60
2600	COMBUSTIBLES, LUBRICANTES Y ADITIVOS	0.00	164,009.92	164,009.92	164,009.92	164,009.92	0.00
2700	VESTUARIO, BLANCOS, PRENDAS DE PROTECCIÓN Y ARTÍCULOS DEPORTIVOS	0.00	0.00	0.00	0.00	0.00	0.00
2800	MATERIALES Y SUMINISTROS PARA SEGURIDAD	0.00	0.00	0.00	0.00	0.00	0.00
2900	HERRAMIENTAS, REFACCIONES Y ACCESORIOS MENORES	50,000.00	-44,896.00	5,104.00	5,104.00	5,104.00	0.00
3000	**SERVICIOS GENERALES**	**940,325.44**	**265,325.88**	**1,205,651.32**	**1,201,503.59**	**1,201,503.59**	**3,977.73**
3100	SERVICIOS BÁSICOS	10,325.44	19,300.00	29,625.44	28,755.00	28,755.00	700.44
3200	SERVICIOS DE ARRENDAMIENTO	0.00	4,000.00	4,000.00	3,467.00	3,467.00	533.00
3300	SERVICIOS PROFESIONALES, CIENTÍFICOS, TÉCNICOS Y OTROS SERVICIOS	0.00	0.00	0.00	0.00	0.00	0.00
3400	SERVICIOS FINANCIEROS, BANCARIOS Y COMERCIALES	0.00	4,140.45	4,140.45	4,140.45	4,140.45	0.00

DIRECCION
HUEHUETAN, CHIAPAS
2024-2027

000239

ESTADO ANALÍTICO DEL EJERCICIO DEL PRESUPUESTO DE EGRESOS
CLASIFICACIÓN POR OBJETO DEL GASTO (Capítulo y Concepto)
HUEHUETAN
DEL PERIODO: Del 01/01/2024 al 31/12/2024

EAEPE-COG
CyC
30-ene.-25

Capítulo/ Concepto	CONCEPTO	EGRESOS					SUBEJERCICIO
		APROBADO	AMPLIACIONES/ REDUCCIONES	MODIFICADO	DEVENGADO	PAGADO	
3500	SERVICIOS DE INSTALACIÓN, REPARACIÓN, MANTENIMIENTO Y CONSERVACIÓN	50,000.00	-22,505.62	27,494.38	27,494.38	27,494.38	0.00
3600	SERVICIOS DE COMUNICACIÓN SOCIAL Y PUBLICIDAD	30,000.00	-27,400.00	2,600.00	1,657.20	1,657.20	942.80
3700	SERVICIOS DE TRASLADO Y VIÁTICOS	80,000.00	-52,678.05	27,321.95	25,616.85	25,616.85	1,705.10
3800	SERVICIOS OFICIALES	750,000.00	332,894.09	1,082,894.09	1,082,894.09	1,082,894.09	0.00
3900	OTROS SERVICIOS GENERALES	20,000.00	7,575.01	27,575.01	27,478.62	27,478.62	96.39
4000	**TRANSFERENCIAS, ASIGNACIONES, SUBSIDIOS Y OTRAS AYI**	**589,000.00**	**-69,505.37**	**510,494.63**	**507,588.93**	**507,588.93**	**2,905.70**
4100	TRANSFERENCIAS INTERNAS Y ASIGNACIONES AL SECTOR PÚBLICO	0.00	0.00	0.00	0.00	0.00	0.00
4200	TRANSFERENCIAS AL RESTO DEL SECTOR PÚBLICO	0.00	0.00	0.00	0.00	0.00	0.00
4300	SUBSIDIOS Y SUBVENCIONES	0.00	0.00	0.00	0.00	0.00	0.00
4400	AYUDAS SOCIALES	540,000.00	-29,505.37	510,494.63	507,588.93	507,588.93	2,905.70
4500	PENSIONES Y JUBILACIONES	0.00	0.00	0.00	0.00	0.00	0.00
4600	TRANSFERENCIAS A FIDEICOMISOS, MANDATOS Y OTROS ANÁLOGOS	0.00	0.00	0.00	0.00	0.00	0.00
4700	TRANSFERENCIAS A LA SEGURIDAD SOCIAL	0.00	0.00	0.00	0.00	0.00	0.00
4800	DONATIVOS	40,000.00	-40,000.00	0.00	0.00	0.00	0.00
4900	TRANSFERENCIAS AL EXTERIOR	0.00	0.00	0.00	0.00	0.00	0.00
5000	**BIENES MUEBLES, INMUEBLES E INTANGIBLES**	**0.00**	**0.00**	**0.00**	**0.00**	**0.00**	**0.00**
5100	MOBILIARIO Y EQUIPO DE ADMINISTRACIÓN	0.00	0.00	0.00	0.00	0.00	0.00
5200	MOBILIARIO Y EQUIPO EDUCACIONAL Y RECREATIVO	0.00	0.00	0.00	0.00	0.00	0.00
5300	EQUIPO E INSTRUMENTAL MÉDICO Y DE LABORATORIO	0.00	0.00	0.00	0.00	0.00	0.00
5400	VEHÍCULOS Y EQUIPO DE TRANSPORTE	0.00	0.00	0.00	0.00	0.00	0.00
5500	EQUIPO DE DEFENSA Y SEGURIDAD	0.00	0.00	0.00	0.00	0.00	0.00
5600	MAQUINARIA, OTROS EQUIPOS Y HERRAMIENTAS	0.00	0.00	0.00	0.00	0.00	0.00
5700	ACTIVOS BIOLÓGICOS	0.00	0.00	0.00	0.00	0.00	0.00
5800	BIENES INMUEBLES	0.00	0.00	0.00	0.00	0.00	0.00
5900	ACTIVOS INTANGIBLES	0.00	0.00	0.00	0.00	0.00	0.00
6000	**INVERSIÓN PÚBLICA POSIBLE**	**0.00**	**0.00**	**0.00**	**0.00**	**0.00**	**0.00**
6100	OBRA PÚBLICA EN BIENES DE DOMINIO PÚBLICO	0.00	0.00	0.00	0.00	0.00	0.00
6200	OBRA PÚBLICA EN BIENES DE DOMINIO PROPIO	0.00	0.00	0.00	0.00	0.00	0.00

"CON AMOR TODO ES POSIBLE"
DIRECCIÓN
HUEHUETAN, CHIAPAS
2024-2027

000240

ESTADO ANALÍTICO DEL EJERCICIO DEL PRESUPUESTO DE EGRESOS
CLASIFICACIÓN POR OBJETO DEL GASTO (Capítulo y Concepto)
HUEHUETAN
DEL PERIODO: Del 01/01/2024 al 31/12/2024

Capítulo/ Concepto	CONCEPTO	EGRESOS					SUBEJERCICIO
		APROBADO	AMPLIACIONES/ REDUCCIONES	MODIFICADO	DEVENGADO	PAGADO	
6300	PROYECTOS PRODUCTIVOS Y ACCIONES DE FOMENTO	0.00	0.00	0.00	0.00	0.00	0.00
7000	**INVERSIONES FINANCIERAS Y OTRAS PROVISIONES**	**0.00**	**0.00**	**0.00**	**0.00**	**0.00**	**0.00**
7100	INVERSIONES PARA EL FOMENTO DE ACTIVIDADES PRODUCTIVAS	0.00	0.00	0.00	0.00	0.00	0.00
7200	ACCIONES Y PARTICIPACIONES DE CAPITAL	0.00	0.00	0.00	0.00	0.00	0.00
7300	COMPRA DE TÍTULOS Y VALORES	0.00	0.00	0.00	0.00	0.00	0.00
7400	CONCESIÓN DE PRÉSTAMOS	0.00	0.00	0.00	0.00	0.00	0.00
7500	INVERSIONES EN FIDEICOMISOS, MANDATOS Y OTROS ANÁLOGOS	0.00	0.00	0.00	0.00	0.00	0.00
7600	OTRAS INVERSIONES FINANCIERAS	0.00	0.00	0.00	0.00	0.00	0.00
7900	PROVISIONES PARA CONTINGENCIAS Y OTRAS EROGACIONES ESPECIALES	0.00	537.60	537.60	0.00	0.00	537.60
8000	**PARTICIPACIONES Y APORTACIONES**	0.00	537.60	537.60	0.00	0.00	537.60
8100	PARTICIPACIONES	0.00	0.00	0.00	0.00	0.00	0.00
8300	APORTACIONES	0.00	0.00	0.00	0.00	0.00	0.00
8500	CONVENIOS	0.00	0.00	0.00	0.00	0.00	0.00
9000	**DEUDA PÚBLICA**	0.00	0.00	0.00	0.00	0.00	0.00
9100	AMORTIZACIÓN DE LA DEUDA PÚBLICA	0.00	0.00	0.00	0.00	0.00	0.00
9200	INTERESES DE LA DEUDA PÚBLICA	0.00	0.00	0.00	0.00	0.00	0.00
9300	COMISIONES DE LA DEUDA PÚBLICA	0.00	0.00	0.00	0.00	0.00	0.00
9400	GASTOS DE LA DEUDA PÚBLICA	0.00	0.00	0.00	0.00	0.00	0.00
9500	COSTO POR COBERTURAS	0.00	0.00	0.00	0.00	0.00	0.00
9600	APOYOS FINANCIEROS	0.00	0.00	0.00	0.00	0.00	0.00
9900	ADEUDOS DE EJERCICIOS FISCALES ANTERIORES (ADEFAS)	0.00	0.00	0.00	0.00	0.00	0.00

"CON AMOR TODO ES POSIBLE"
DIRECCIÓN
HUEHUETÁN, CHIAPAS
2024-2027

"CON AMOR TODO ES POSIBLE"
PRESIDENCIA
HUEHUETÁN, CHIAPAS

000241

ESTADO ANALÍTICO DEL EJERCICIO DEL PRESUPUESTO DE EGRESOS
CLASIFICACIÓN POR OBJETO DEL GASTO (Capítulo y Concepto)
HUEHUETAN
DEL PERIODO: Del 01/01/2024 al 31/12/2024

EAEPE-COG
CyC
30-ene.-25

Capítulo/ Concepto	CONCEPTO	EGRESOS					SUBEJERCICIO
		APROBADO	AMPLIACIONES/ REDUCCIONES	MODIFICADO	DEVENGADO	PAGADO	
	Total General	5,572,825.44	380,672.97	5,953,498.41	5,936,980.89	5,936,980.89	16,347.52

"CON AMOR TODO ES POSIBLE"
DIRECCIÓN
HUEHUETÁN, CHIAPAS
2024-2027

ELABORÓ

LIC. ABIESLI YANSI VELAZQUEZ BARTOLOME
DIRECTORA

AUTORIZÓ

C. LADY YARISMA LOPEZ DE LEON
PRESIDENTA

"CON AMOR TODO ES POSIBLE"
PRESIDENCIA
HUEHUETÁN, CHIAPAS
2024-2027

000242

ESTADO ANALÍTICO DEL PRESUPUESTO DE EGRESOS DETALLADO
CLASIFICACIÓN ADMINISTRATIVA DEL GASTO
HUEHUETAN
De 01/01/2024 Al 31/12/2024

EAEPED-CA
30-ene.-25

Concepto	EGRESOS					SUBEJERCICIO
	APROBADO	AMPLIACIONES/ REDUCCIONES	MODIFICADO	DEVENGADO	PAGADO	
3 Sector Público Municipal						
3.1 Sector Público No Financiero						
3.1.1 Gobierno General Municipal						
3.1.1.1 Gobierno Municipal						
3.1.1.2.0 Entidades paraestatales y fideicomisos no empresariales y no financieros	5,572,825.44	380,672.97	5,953,498.41	5,936,980.89	5,936,980.89	16,347.52
GASTO NO ETIQUETADO	5,572,825.44	380,672.97	5,953,498.41	5,936,980.89	5,936,980.89	16,347.52
01 SERVICIOS ADMINISTRATIVOS	5,572,825.44	380,672.97	5,953,498.41	5,936,980.89	5,936,980.89	16,347.52
01-01 AYUNTAMIENTO	0.00	0.00	0.00	0.00	0.00	0.00
01-02 PRESIDENCIA MUNICIPAL	0.00	0.00	0.00	0.00	0.00	0.00
01-03 SECRETARIA DEL AYUNTAMIENTO	0.00	0.00	0.00	0.00	0.00	0.00
01-04 TESORERIA	0.00	0.00	0.00	0.00	0.00	0.00
01-05 OFICIALIA MAYOR	0.00	0.00	0.00	0.00	0.00	0.00
01-06 JUZGADO MUNICIPAL	0.00	0.00	0.00	0.00	0.00	0.00
01-07 COORDINACION DE OBRAS PUBLICAS	0.00	0.00	0.00	0.00	0.00	0.00
01-08 DIF MUNICIPAL	5,572,825.44	380,135.37	5,952,960.81	5,936,980.89	5,936,980.89	15,809.92
01-09 DIRECCION DE OBRAS PUBLICAS	0.00	0.00	0.00	0.00	0.00	0.00
01-10 OTROS	0.00	537.60	537.60	0.00	0.00	537.60
GASTO ETIQUETADO	0.00	0.00	0.00	0.00	0.00	0.00
01 SERVICIOS ADMINISTRATIVOS	0.00	0.00	0.00	0.00	0.00	0.00
01-01 AYUNTAMIENTO	0.00	0.00	0.00	0.00	0.00	0.00
01-02 PRESIDENCIA MUNICIPAL	0.00	0.00	0.00	0.00	0.00	0.00
01-03 SECRETARIA DEL AYUNTAMIENTO	0.00	0.00	0.00	0.00	0.00	0.00
01-04 TESORERIA	0.00	0.00	0.00	0.00	0.00	0.00
01-05 OFICIALIA MAYOR	0.00	0.00	0.00	0.00	0.00	0.00
01-06 JUZGADO MUNICIPAL	0.00	0.00	0.00	0.00	0.00	0.00
01-07 COORDINACION DE OBRAS PUBLICAS	0.00	0.00	0.00	0.00	0.00	0.00
01-08 DIF MUNICIPAL	0.00	0.00	0.00	0.00	0.00	0.00
01-09 DIRECCION DE OBRAS PUBLICAS	0.00	0.00	0.00	0.00	0.00	0.00
01-10 OTROS	0.00	0.00	0.00	0.00	0.00	0.00

"CON AMOR TODO ES POSIBLE"
DIRECCIÓN
HUEHUETÁN, CHIAPAS
2024-2027

"CON AMOR TODO ES POSIBLE"

000243

ESTADO ANALÍTICO DEL PRESUPUESTO DE EGRESOS DETALLADO
CLASIFICACIÓN ADMINISTRATIVA DEL GASTO
HUEHUETAN
De 01/01/2024 Al 31/12/2024

EAEPED-CA
30-ene.-25

Concepto	EGRESOS					SUBEJERCICIO
	APROBADO	AMPLIACIONES/ REDUCCIONES	MODIFICADO	DEVENGADO	PAGADO	
3 Sector Público Municipal						
3.1 Sector Público No Financiero						
3.1.1 Gobierno General Municipal						
3.1.1.1 Gobierno Municipal						

"CON AMOR TODO ES POSIBLE"
DIRECCIÓN
HUEHUETÁN, CHIAPAS
2024-2027

LIC. ABIESLI YANSI VELAZQUEZ BARTOLOME
DIRECTORA

AUTORIZÓ

C. LADY YARISMA LÓPEZ DE LEON
PRESIDENTA

"CON AMOR TODO ES POSIBLE"
PRESIDENCIA
HUEHUETÁN, CHIAPAS
2024-2027

000474

ESTADO ANALÍTICO DEL EJERCICIO DEL PRESUPUESTO DE EGRESOS DETALLADO
CLASIFICACIÓN FUNCIONAL DEL GASTO
HUEHUETAN
DEL PERIODO: Del 01/01/2024 al 31/12/2024

EAEPED-CF
30-ene.-25

Casificacion Funcional	CONCEPTO	EGRESOS					SUBEJERCICIO
		APROBADO	AMPLIACIONES/ REDUCCIONES	MODIFICADO	DEVENGADO	PAGADO	
NO ETIQUETADO							
1	**GOBIERNO**	5,572,825.44	380,135.37	5,952,960.81	5,936,980.89	5,936,980.89	15,809.92
1-1	LEGISLACIÓN	0.00	0.00	0.00	0.00	0.00	0.00
1-2	JUSTICIA	0.00	0.00	0.00	0.00	0.00	0.00
1-3	COORDINACION DE LA POLITICA DE GOBIERNO	5,572,825.44	380,135.37	5,952,960.81	5,936,980.89	5,936,980.89	15,809.92
1-4	RELACIONES EXTERIORES	0.00	0.00	0.00	0.00	0.00	0.00
1-5	ASUNTOS FINANCIEROS Y HACENDARIOS	0.00	0.00	0.00	0.00	0.00	0.00
1-6	SEGURIDAD NACIONAL	0.00	0.00	0.00	0.00	0.00	0.00
1-7	ASUNTOS DE ORDEN PUBLICO Y DE SEGURIDAD INTERIOR	0.00	0.00	0.00	0.00	0.00	0.00
1-8	OTROS SERVICIOS GENERALES	0.00	0.00	0.00	0.00	0.00	0.00
2	**DESARROLLO SOCIAL**	0.00	0.00	0.00	0.00	0.00	0.00
2-1	PROTECCION AMBIENTAL	0.00	0.00	0.00	0.00	0.00	0.00
2-2	VIVIENDA Y SERVICIOS A LA COMUNIDAD	0.00	0.00	0.00	0.00	0.00	0.00
2-3	SALUD	0.00	0.00	0.00	0.00	0.00	0.00
2-4	RECREACION, CULTURA Y OTRAS MANIFESTACIONES SOCIAL	0.00	0.00	0.00	0.00	0.00	0.00
2-5	EDUCACION	0.00	0.00	0.00	0.00	0.00	0.00
2-6	PROTECCION SOCIAL	0.00	0.00	0.00	0.00	0.00	0.00
2-7	OTROS ASUNTOS SOCIALES	0.00	0.00	0.00	0.00	0.00	0.00
3	**DESARROLLO ECONÓMICO**	0.00	0.00	0.00	0.00	0.00	0.00
3-1	ASUNTOS ECONOMICOS, COMERCIALES Y LABORALES EN GI	0.00	0.00	0.00	0.00	0.00	0.00
3-2	AGROPECUARIA, SILVICULTURA, PESCA Y CAZA	0.00	0.00	0.00	0.00	0.00	0.00
3-3	COMBUSTIBLES Y ENERGIA	0.00	0.00	0.00	0.00	0.00	0.00
3-4	MINERIA, MANUFACTURAS Y CONSTRUCCION	0.00	0.00	0.00	0.00	0.00	0.00
3-5	TRANSPORTE	0.00	0.00	0.00	0.00	0.00	0.00
3-6	COMUNICACIONES	0.00	0.00	0.00	0.00	0.00	0.00
3-7	TURISMO	0.00	0.00	0.00	0.00	0.00	0.00

"CON AMOR TODO ES POSIBLE"
DIRECCIÓN
HUEHUETAN, CHIAPAS
2024-2027

000245

ESTADO ANALÍTICO DEL EJERCICIO DEL PRESUPUESTO DE EGRESOS DETALLADO
CLASIFICACIÓN FUNCIONAL DEL GASTO
HUEHUETAN
DEL PERIODO: Del 01/01/2024 al 31/12/2024

Casificacion Funcional	CONCEPTO	EGRESOS					SUBEJERCICIO
		APROBADO	AMPLIACIONES/ REDUCCIONES	MODIFICADO	DEVENGADO	PAGADO	
3-8	CIENCIA, TECNOLOGIA E INNOVACION	0.00	0.00	0.00	0.00	0.00	0.00
3-9	OTRAS INDUSTRIAS Y OTROS ASUNTOS ECONOMICOS	0.00	0.00	0.00	0.00	0.00	0.00
4	**OTRAS NO CLASIFICADAS EN FUNCIONES ANTERIORES**	0.00	537.60	537.60	0.00	0.00	537.60
4-1	TRANSACCIONES DE LA DEUDA PUBLICA / COSTO FINANCIER	0.00	0.00	0.00	0.00	0.00	0.00
4-2	TRANSFERENCIAS, PARTICIPACIONES Y APORTACIONES ENT	0.00	537.60	537.60	0.00	0.00	537.60
4-3	SANEAMIENTO DEL SISTEMA FINANCIERO	0.00	0.00	0.00	0.00	0.00	0.00
4-4	ADEUDOS DE EJERCICIOS FISCALES ANTERIORES	0.00	0.00	0.00	0.00	0.00	0.00
ETIQUETADO							
1	**GOBIERNO**	0.00	0.00	0.00	0.00	0.00	0.00
1-1	LEGISLACIÓN	0.00	0.00	0.00	0.00	0.00	0.00
1-2	JUSTICIA	0.00	0.00	0.00	0.00	0.00	0.00
1-3	COORDINACION DE LA POLITICA DE GOBIERNO	0.00	0.00	0.00	0.00	0.00	0.00
1-4	RELACIONES EXTERIORES	0.00	0.00	0.00	0.00	0.00	0.00
1-5	ASUNTOS FINANCIEROS Y HACENDARIOS	0.00	0.00	0.00	0.00	0.00	0.00
1-6	SEGURIDAD NACIONAL	0.00	0.00	0.00	0.00	0.00	0.00
1-7	ASUNTOS DE ORDEN PUBLICO Y DE SEGURIDAD INTERIOR	0.00	0.00	0.00	0.00	0.00	0.00
1-8	OTROS SERVICIOS GENERALES	0.00	0.00	0.00	0.00	0.00	0.00
2	**DESARROLLO SOCIAL**	0.00	0.00	0.00	0.00	0.00	0.00
2-1	PROTECCION AMBIENTAL	0.00	0.00	0.00	0.00	0.00	0.00
2-2	VIVIENDA Y SERVICIOS A LA COMUNIDAD	0.00	0.00	0.00	0.00	0.00	0.00
2-3	SALUD	0.00	0.00	0.00	0.00	0.00	0.00
2-4	RECREACION, CULTURA Y OTRAS MANIFESTACIONES SOCIAL	0.00	0.00	0.00	0.00	0.00	0.00
2-5	EDUCACION	0.00	0.00	0.00	0.00	0.00	0.00
2-6	PROTECCION SOCIAL	0.00	0.00	0.00	0.00	0.00	0.00
2-7	OTROS ASUNTOS SOCIALES	0.00	0.00	0.00	0.00	0.00	0.00

"CON AMOR TODO ES POSIBLE"
DIRECCIÓN
HUEHUETÁN, CHIAPAS
2024-2027

"CON AMOR TODO ES POSIBLE"
PRESIDENCIA

000246

ESTADO ANALÍTICO DEL EJERCICIO DEL PRESUPUESTO DE EGRESOS DETALLADO
CLASIFICACIÓN FUNCIONAL DEL GASTO
HUEHUETAN
DEL PERIODO: Del 01/01/2024 al 31/12/2024

EAEPED-CF
30-ene.-25

Casificacion Funcional	CONCEPTO	EGRESOS					SUBEJERCICIO
		APROBADO	AMPLIACIONES/ REDUCCIONES	MODIFICADO	DEVENGADO	PAGADO	
3	**DESARROLLO ECONÓMICO**	0.00	0.00	0.00	0.00	0.00	0.00
3-1	ASUNTOS ECONOMICOS, COMERCIALES Y LABORALES EN GI	0.00	0.00	0.00	0.00	0.00	0.00
3-2	AGROPECUARIA, SILVICULTURA, PESCA Y CAZA	0.00	0.00	0.00	0.00	0.00	0.00
3-3	COMBUSTIBLES Y ENERGIA	0.00	0.00	0.00	0.00	0.00	0.00
3-4	MINERIA, MANUFACTURAS Y CONSTRUCCION	0.00	0.00	0.00	0.00	0.00	0.00
3-5	TRANSPORTE	0.00	0.00	0.00	0.00	0.00	0.00
3-6	COMUNICACIONES	0.00	0.00	0.00	0.00	0.00	0.00
3-7	TURISMO	0.00	0.00	0.00	0.00	0.00	0.00
3-8	CIENCIA, TECNOLOGIA E INNOVACION	0.00	0.00	0.00	0.00	0.00	0.00
3-9	OTRAS INDUSTRIAS Y OTROS ASUNTOS ECONOMICOS	0.00	0.00	0.00	0.00	0.00	0.00
4	**OTRAS NO CLASIFICADAS EN FUNCIONES ANTERIORES**	0.00	0.00	0.00	0.00	0.00	0.00
4-1	TRANSACCIONES DE LA DEUDA PUBLICA / COSTO FINANCIER	0.00	0.00	0.00	0.00	0.00	0.00
4-2	TRANSFERENCIAS, PARTICIPACIONES Y APORTACIONES ENT	0.00	0.00	0.00	0.00	0.00	0.00
4-3	SANEAMIENTO DEL SISTEMA FINANCIERO	0.00	0.00	0.00	0.00	0.00	0.00
4-4	ADEUDOS DE EJERCICIOS FISCALES ANTERIORES	0.00	0.00	0.00	0.00	0.00	0.00
	Total General	5,572,825.44	380,672.97	5,953,498.41	5,936,980.89	5,936,980.89	16,347.52

"CON AMOR TODO ES POSIBLE"
DIRECCIÓN
ELABORÓ
HUEHUETÁN, CHIAPAS
2024-2027

LIC. ABIESLI YANSI VELAZQUEZ BARTOLOME
DIRECTORA

AUTORIZÓ

C. LADY YARISMA LOPEZ DE LEON
PRESIDENTA

"CON AMOR TODO ES POSIBLE"
PRESIDENCIA
HUEHUETÁN, CHIAPAS
2024-2027

000247

ESTADO ANALÍTICO DEL EJERCICIO DEL PRESUPUESTO DE EGRESOS DETALLADO
SERVICIOS PERSONALES POR CATEGORIA
HUEHUETAN
DEL PERIODO: Del 01/01/2024 al 31/12/2024

EAEPED-SPC
30-ene.-25
Pág. 1 de 1

CONCEPTO	EGRESOS					SUBEJERCICIO
	APROBADO	AMPLIACIONES/ REDUCCIONES	MODIFICADO	DEVENGADO	PAGADO	
GASTO NO ETIQUETADO	3,772,500.00	146,243.96	3,918,743.96	3,918,743.96	3,918,743.96	0.00
PERSONAL ADMINISTRATIVO Y DE SERVICIO PÚBLICO	0.00	0.00	0.00	0.00	0.00	0.00
MAGISTERIO	0.00	0.00	0.00	0.00	0.00	0.00
SERVICIOS DE SALUD	0.00	0.00	0.00	0.00	0.00	0.00
Personal Administrativo	0.00	0.00	0.00	0.00	0.00	0.00
Personal Médico, Paramédico y Afín	0.00	0.00	0.00	0.00	0.00	0.00
SEGURIDAD PÚBLICA	0.00	0.00	0.00	0.00	0.00	0.00
GASTOS ASOCIADOS A LA IMPLEMENTACIÓN DE NUEVAS LEYES FEDERALES O REFORMAS A LAS MISMAS	0.00	0.00	0.00	0.00	0.00	0.00
SENTENCIAS LABORALES DEFINITIVAS						
GASTO ETIQUETADO	0.00	0.00	0.00	0.00	0.00	0.00
PERSONAL ADMINISTRATIVO Y DE SERVICIO PÚBLICO	0.00	0.00	0.00	0.00	0.00	0.00
MAGISTERIO	0.00	0.00	0.00	0.00	0.00	0.00
SERVICIOS DE SALUD	0.00	0.00	0.00	0.00	0.00	0.00
Personal Administrativo	0.00	0.00	0.00	0.00	0.00	0.00
Personal Médico, Paramédico y Afín	0.00	0.00	0.00	0.00	0.00	0.00
SEGURIDAD PÚBLICA	0.00	0.00	0.00	0.00	0.00	0.00
GASTOS ASOCIADOS A LA IMPLEMENTACIÓN DE NUEVAS LEYES FEDERALES O REFORMAS A LAS MISMAS	0.00	0.00	0.00	0.00	0.00	0.00
SENTENCIAS LABORALES DEFINITIVAS						
Total General	**3,772,500.00**	**146,243.96**	**3,918,743.96**	**3,918,743.96**	**3,918,743.96**	**0.00**

"CON AMOR TODO ES POSIBLE"
DIRECCIÓN
ELABORÓ
HUEHUETAN, CHIAPAS
2024-2027

LIC. ABIGAIL YANSI VELAZQUEZ BARTOLOME
DIRECTORA

AUTORIZÓ

C. LADY YARISNA LOPEZ DE LEON
PRESIDENTA

"CON AMOR TODO ES POSIBLE"
PRESIDENCIA
HUEHUETÁN, CHIAPAS

0002478