CATAZAJÁ
ESTADO DE SITUACIÓN FINANCIERA
Al 31/12/2024
(P E S O S)

ESF
FECHA 19 / 01 / 2025
HOJA 1 DE 1

	SALDO AL PERIODO ACTUAL	SALDO ALPERIODO ANTERIOR	NOTA REL.
ACTIVO			
Activo Circulante			
Efectivo y Equivalentes	9,084,500.37	7,269,437.26	
Derechos a Recibir Efectivo y Equivalentes	1,083,353.17	1,756,169.34	
Derechos a Recibir Bienes o Servicios	1,040,021.21	986,471.68	
Total Activo Circulante	**11,207,874.75**	**10,012,078.28**	
Activo No Circulante			
Bienes Inmuebles, Infraestructura y Construcciones en Proceso	13,637,537.41	13,637,537.41	ESF-08
Bienes Muebles	13,474,319.88	12,063,710.24	ESF-08
Depreciación, Deterioro y Amortización Acumulada de Bienes	-10,645,502.36	-8,786,319.54	
Otros Activos no Circulantes	38,787.85	38,787.85	ESF-11
Total Activo No Circulante	**16,505,142.78**	**16,953,715.96**	
TOTAL ACTIVO	**27,713,017.53**	**26,965,794.24**	
PASIVO			
Pasivo Circulante			
Cuentas por Pagar a Corto Plazo	8,019,161.31	7,904,140.93	ESF-12
Otros Pasivos a Corto Plazo	16,654.80	16,629.66	ESF-14
Total Pasivo Circulante	**8,035,816.11**	**7,920,770.59**	
TOTAL PASIVO	**8,035,816.11**	**7,920,770.59**	
HACIENDA PÚBLICA/PATRIMONIO			
Hacienda Pública/Patrimonio Generado			
Resultado de Ejercicio	546,576.34	9,816,827.97	
Resultados de Ejercicios Anteriores	19,045,023.65	9,228,195.68	
Rectificaciones de Resultados de Ejercicios Anteriores	85,601.43	0.00	
Total Hacienda Pública/Patrimonio Generado	**19,677,201.42**	**19,045,023.65**	
TOTAL HACIENDA PÚBLICA / PATRIMONIO	**19,677,201.42**	**19,045,023.65**	
TOTAL PASIVO MÁS HACIENDA PÚBLICA / PATRIMONIO	**27,713,017.53**	**26,965,794.24**	

"Bajo protesta de decir verdad declaramos que los Estados Financieros y sus notas, son razonablemente correctos y son responsabilidad del emisor"

ELABORÓ

CECILIA GUADALUPE CAMACHO MENDOZA
TESORERO

AUTORIZÓ

JOSE LUIS DAMAS ORTIZ
PRESIDENTE

	EJERCICIO ACTUAL	EJERCICIO ANTERIOR	NOTA REL.
INGRESOS Y OTROS BENEFICIOS			
INGRESOS DE GESTIÓN			EA-1
IMPUESTOS	**2,910,406.00**	**1,595,673.00**	
IMPUESTOS SOBRE LOS INGRESOS	0.00	2,000.00	
IMPUESTOS SOBRE EL PATRIMONIO	2,910,406.00	1,593,673.00	
DERECHOS	**2,950,546.34**	**2,690,543.42**	
DERECHOS POR EL USO, GOCE, APROVECHAMIENTO O EXPLOTACIÓN DE BIENES DE DOMINIO PÚBLICO	460,365.24	465,201.90	
DERECHOS POR PRESTACIÓN DE SERVICIOS	215,992.00	228,900.00	
OTROS DERECHOS	2,274,189.10	1,996,441.52	
PRODUCTOS DE TIPO CORRIENTE	**8,900.00**	**332,198.18**	
OTROS PRODUCTOS QUE GENERAN INGRESOS CORRIENTES	8,900.00	332,198.18	
APROVECHAMIENTOS DE TIPO CORRIENTE	**816,754.34**	**522,509.15**	
MULTAS	13,000.00	8,000.00	
APROVECHAMIENTOS PROVENIENTES DE OBRAS PÚBLICAS	762,768.48	514,509.15	
OTROS APROVECHAMIENTOS	40,985.86	0.00	
Total de Ingresos de Gestión	**6,686,606.68**	**5,140,923.75**	
PARTICIPACIONES, APORTACIONES, TRANSFERENCIAS, ASIGNACIONES, SUBSIDIOS Y OTRAS AYUDAS			EA-1
PARTICIPACIONES Y APORTACIONES	**118,579,826.90**	**110,830,862.60**	
PARTICIPACIONES	38,107,191.88	36,211,457.85	
APORTACIONES	67,642,904.00	62,246,550.00	
CONVENIDOS	12,829,731.02	12,372,854.75	
TRANSFERENCIAS, ASIGNACIONES, SUBSIDIOS Y OTRAS AYUDAS	**16,100,000.00**	**20,354,477.00**	
SUBSIDIOS Y SUBVENCIONES	16,100,000.00	20,354,477.00	
Total de Participaciones, Aportaciones, Transferencias, Asignaciones, Subsidios y Otras Ayudas	**134,679,826.90**	**131,185,339.60**	
OTROS INGRESOS Y BENEFICIOS			EA-2
INGRESOS FINANCIEROS	**20,073.12**	**4,899.90**	
INTERESES GANADOS DE VALORES, CRÉDITOS, BONOS Y OTROS	20,073.12	4,899.90	
OTROS INGRESOS Y BENEFICIOS VARIOS	**51,609.58**	**801,617.01**	
OTROS INGRESOS Y BENEFICIOS VARIOS	51,609.58	801,617.01	
Total de Otros Ingresos y Beneficios	**71,682.70**	**806,516.91**	
TOTAL INGRESOS Y OTROS BENEFICIOS	**141,438,116.28**	**137,132,780.26**	
GASTOS Y OTRAS PÉRDIDAS			
GASTOS DE FUNCIONAMIENTO			EA-3
SERVICIOS PERSONALES	**24,113,475.69**	**24,442,191.40**	
REMUNERACIONES AL PERSONAL DE CARÁCTER PERMANENTE	18,113,122.30	18,470,824.81	

ELABORÓ

CECILIA GUADALUPE CAMACHO MENDOZA
TESORERO

AUTORIZÓ

JOSE LUIS DAMAS ORTIZ
PRESIDENTE

	EJERCICIO ACTUAL	EJERCICIO ANTERIOR	NOTA REL.
REMUNERACIONES AL PERSONAL DE CARÁCTER TRANSITORIO			
REMUNERACIONES AL PERSONAL DE CARÁCTER TRANSITORIO	2,202,506.08	1,608,753.50	
REMUNERACIONES ADICIONALES Y ESPECIALES	2,560,841.01	2,590,474.29	
SEGURIDAD SOCIAL	0.00	17,985.03	
OTRAS PRESTACIONES SOCIALES Y ECONÓMICAS	1,237,006.30	1,754,153.77	
MATERIALES Y SUMINISTROS	**14,625,432.96**	**15,100,752.18**	
MATERIALES DE ADMINISTRACIÓN, EMISIÓN DE DOCUMENTOS Y ARTÍCULOS OFICIALES	1,852,211.40	2,013,575.46	
ALIMENTOS Y UTENSILIOS	2,009,469.83	1,952,151.57	
MATERIALES Y ARTÍCULOS DE CONSTRUCCIÓN Y REPARACIÓN	429,655.72	304,433.44	
PRODUCTOS QUÍMICOS, FARMACÉUTICOS Y DE LABORATORIO	2,335,167.45	2,917,566.65	
COMBUSTIBLES, LUBRICANTES Y ADITIVOS	3,556,069.99	4,894,424.64	
VESTUARIO, BLANCOS, PRENDAS DE PROTECCIÓN Y ARTÍCULOS DEPORTIVOS	4,029,068.31	2,614,283.29	
MATERIALES Y SUMINISTROS PARA SEGURIDAD	84,930.56	142,579.40	
HERRAMIENTAS, REFACCIONES Y ACCESORIOS MENORES	328,859.70	261,737.73	
SERVICIOS GENERALES	**11,075,070.90**	**12,162,525.32**	
SERVICIOS BÁSICOS	154,600.00	275,896.16	
SERVICIOS DE ARRENDAMIENTO	452,812.20	347,577.85	
SERVICIOS PROFESIONALES, CIENTÍFICOS, TÉCNICOS Y OTROS SERVICIOS	315,397.47	1,889,500.00	
SERVICIOS FINANCIEROS, BANCARIOS Y COMERCIALES	172,226.87	146,194.51	
SERVICIOS DE INSTALACIÓN, REPARACIÓN, MANTENIMIENTO Y CONSERVACIÓN.	1,103,060.35	1,126,671.91	
SERVICIOS DE COMUNICACIÓN SOCIAL Y PUBLICIDAD	982,669.34	1,217,745.73	
SERVICIOS DE TRASLADO Y VIÁTICOS	570,019.99	519,100.00	
SERVICIOS OFICIALES	6,717,940.27	6,143,153.66	
OTROS SERVICIOS GENERALES	606,344.41	496,685.50	
BIENES MUEBLES, INMUEBLES E INTANGIBLES	**65,676.00**	**194,043.07**	
MOBILIARIO Y EQUIPO DE ADMINISTRACIÓN	34,800.00	85,673.61	
EQUIPO E INSTRUMENTAL MÉDICO Y DE LABORATORIO	0.00	66,972.00	
MAQUINARIA, OTROS EQUIPOS Y HERRAMIENTAS	30,876.00	41,397.46	
Total de Gastos de Funcionamiento	**49,879,655.55**	**51,899,511.97**	
TRANSFERENCIAS, ASIGNACIONES, SUBSIDIOS Y OTRAS AYUDAS			EA-3
TRANSFERENCIAS INTERNAS Y ASIGNACIONES AL SECTOR PÚBLICO	**3,447,948.99**	**0.00**	
TRANSFERENCIAS INTERNAS AL SECTOR PÚBLICO	3,447,948.99	0.00	
SUBSIDIOS Y SUBVENCIONES	**0.00**	**4,300,074.18**	
SUBSIDIO	0.00	4,300,074.18	
AYUDAS SOCIALES	**15,242,797.30**	**9,963,765.16**	
AYUDAS SOCIALES A PERSONAS	12,713,780.37	7,409,316.28	

ELABORÓ

CECILIA GUADALUPE CAMACHO MENDOZA
TESORERO

AUTORIZÓ

JOSE LUIS DAMAS ORTIZ
PRESIDENTE

	EJERCICIO ACTUAL	EJERCICIO ANTERIOR	NOTA REL.
AYUDAS SOCIALES A INSTITUCIONES			
AYUDAS SOCIALES A INSTITUCIONES	1,944,749.71	1,751,248.88	
AYUDAS SOCIALES POR DESASTRES NATURALES Y OTROS SINIESTROS	584,267.22	803,200.00	
Total de Transferencias, Asignaciones, Subsidios y Otras Ayudas	**18,690,746.29**	**14,263,839.34**	
OTROS GASTOS Y PERDIDAS EXTRAORDINARIAS			EA-3
ESTIMACIONES, DEPRECIACIONES, DETERIOROS, OBSOLESCENCIA Y AMORTIZACIONES	**2,025,857.11**	**1,771,980.26**	
DEPRECIACIÓN DE BIENES INMUEBLES	247,257.58	247,257.58	
DEPRECIACIÓN DE BIENES MUEBLES	1,711,693.61	1,524,722.68	
DISMINUCIÓN DE BIENES POR PÉRDIDA, OBSOLECENCIA Y DETERIORO	66,905.92	0.00	
Total de Otros Gastos y Pérdidas Extraordinarias	**2,025,857.11**	**1,771,980.26**	
INVERSIÓN PÚBLICA			EA-3
INVERSIÓN PÚBLICA NO CAPITALIZABLE	**70,295,280.99**	**59,380,620.72**	
CONSTRUCCIÓN EN BIENES NO CAPITALIZABLE	70,295,280.99	59,380,620.72	
Total de Inversión Pública			
TOTAL GASTOS Y OTRAS PERDIDAS	**140,891,539.94**	**127,315,952.29**	
AHORRO O DESAHORRO NETO DEL EJERCICIO	**546,576.34**	**9,816,827.97**	

"Bajo protesta de decir verdad declaramos que los Estados Financieros y sus notas, son razonablemente correctos y son responsabilidad del emisor"

ELABORÓ

CECILIA GUADALUPE CAMACHO MENDOZA
TESORERO

AUTORIZÓ

JOSE LUIS DAMAS ORTIZ
PRESIDENTE

CATAZAJÁ

ESTADO DE VARIACIÓN EN LA HACIENDA PÚBLICA

DEL : 01/01/2024 AL 31/12/2024

	Hacienda Pública / Patrimonio Contribuido	Hacienda Pública / Patrimonio Generado de Ejercicios Anteriores	Hacienda Pública / Patrimonio Generado del Ejercicio	Exceso o Insuficiencia en la Actualización de la Hacienda Pública / Patrimonio	Total	Nota Relacionada
Hacienda Pública / Patrimonio Neto Final del Ejercicio 20XN-1					**0.00**	
Aportaciones	0.00	0.00	0.00	0.00		
Donaciones de Capital	0.00	0.00	0.00	0.00		
Actualización de la Hacienda Pública / Patrimonio	0.00	0.00	0.00	0.00		
Hacienda Pública / Patrimonio Generado Neto 20XN-1					**19,045,023.65**	
Resultados del Ejercicio (Ahorro/Desahorro)	0.00	0.00	9,816,827.97	0.00		
Resultados de Ejercicios Anteriores	0.00	9,228,195.68	0.00	0.00		
Revalúos	0.00	0.00	0.00	0.00		
Reservas	0.00	0.00	0.00	0.00		
Rectificaciones de Resutados de Ejercicios Anteriores	0.00	0.00	0.00	0.00		
Exceso o Insuficiencia en la Actualización de la Hacienda Pública / Patrimonio Neto 20XN-1					**0.00**	
Resultado por Posición Monetaria	0.00	0.00	0.00	0.00		
Resultado por Tenencia de Activos no Monetarios	0.00	0.00	0.00	0.00		
Hacienda Pública / Patrimonio Neto Final del Ejercicio 2023					**19,045,023.65**	

ELABORÓ

CECILIA GUADALUPE CAMACHO MENDOZA
TESORERO

AUTORIZÓ

JOSE LUIS DAMAS ORTIZ
PRESIDENTE

	Hacienda Pública / Patrimonio Contribuido	Hacienda Pública / Patrimonio Generado de Ejercicios Anteriores	Hacienda Pública / Patrimonio Generado del Ejercicio	Exceso o Insuficiencia en la Actualización de la Hacienda Pública / Patrimonio	Total	Nota Relacionada
Cambios en la Hacienda Pública / Patrimonio Contribuido Neto 20XN					**0.00**	EVHP-1
Aportaciones	0.00	0.00	0.00	0.00		
Donaciones de Capital	0.00	0.00	0.00	0.00		
Actualización de la Hacienda Pública / Patrimonio	0.00	0.00	0.00	0.00		
Variaciones de la Hacienda Pública / Patrimonio Generado Neto 20XN					**19,677,201.42**	EVHP-2
Resultados del Ejercicio (Ahorro/Desahorro)	0.00	0.00	546,576.34	0.00		
Resultados de Ejercicios Anteriores	0.00	19,045,023.65	0.00	0.00		
Revalúos	0.00	0.00	0.00	0.00		
Reservas	0.00	0.00	0.00	0.00		
Rectificaciones de Resutados de Ejercicios Anteriores	0.00	0.00	85,601.43	0.00		
Cambios en el Exceso o Insuficiencia en la Actualización de la Hacienda Pública / Patrimonio Neto 20XN					**0.00**	
Resultado por Posición Monetaria	0.00	0.00	0.00	0.00		
Resultado por Tenencia de Activos no Monetarios	0.00	0.00	0.00	0.00		
Hacienda Pública / Patrimonio Neto Final del Ejercicio 2024					**19,677,201.42**	

"Bajo protesta de decir verdad declaramos que los Estados Financieros y sus notas, son razonablemente correctos y son responsabilidad del emisor"

ELABORÓ

CECILIA GUADALUPE CAMACHO MENDOZA
TESORERO

AUTORIZÓ

JOSE LUIS DAMAS ORTIZ
PRESIDENTE

CATAZAJÁ

ESTADO DE CAMBIOS EN LA SITUACION FINANCIERA

AL 31/12/2024

ECSF

Fecha: 19/01/2025

	AYUNTAMIENTO	
	ORIGEN	**APLICACIÓN**
ACTIVO		
ACTIVO CIRCULANTE		
EFECTIVO Y EQUIVALENTES	0.00	1,815,063.11
DERECHOS A RECIBIR EFECTIVO Y EQUIVALENTES	672,816.17	0.00
DERECHOS A RECIBIR BIENES O SERVICIOS	0.00	53,549.53
ACTIVO NO CIRCULANTE		
BIENES MUEBLES	0.00	1,410,609.64
DEPRECIACIÓN, DETERIORO Y AMORTIZACIÓN ACUMULADA DE BIENES	0.00	1,859,182.82
PASIVO		
PASIVO CIRCULANTE		
CUENTAS POR PAGAR A CORTO PLAZO	115,020.38	0.00
OTROS PASIVOS A CORTO PLAZO	25.14	0.00
HACIENDA PÚBLICA / PATRIMONIO GENERADO		
RESULTADO DEL EJERCICIO (AHORRO/DESAHORRO)	0.00	9,270,251.63
RESULTADOS DE EJERCICIOS ANTERIORES	9,816,827.97	0.00
RECTIFICACIONES DE RESULTADOS DE EJERCICIOS ANTERIORES	85,601.43	0.00

"Bajo protesta de decir verdad declaramos que los Estados Financieros y sus notas, son razonablemente correctos y son responsabilidad del emisor"

ELABORÓ

CECILIA GUADALUPE CAMACHO MENDOZA

TESORERO

AUTORIZÓ

JOSE LUIS DAMAS ORTIZ

PRESIDENTE

CATAZAJÁ

ESTADO DE FLUJO DE EFECTIVO

DEL : 01/01/2024 AL 31/12/2024

	Periodo Actual	Periodo Anterior	Nota Relacionada
FLUJO DE EFECTIVO DE LAS ACTIVIDADES DE GESTIÓN			
ORIGEN			
IMPUESTOS	2,910,406.00	1,595,673.00	
DERECHOS	2,950,546.34	2,690,543.42	
PRODUCTOS DE TIPO CORRIENTE	8,900.00	332,198.18	
APROVECHAMIENTOS DE TIPO CORRIENTE	816,754.34	522,509.15	
PARTICIPACIONES Y APORTACIONES	118,579,826.90	110,830,862.60	
TRANSFERENCIAS, ASIGNACIONES, SUBSIDIOS Y OTRAS AYUDAS	16,100,000.00	20,354,477.00	
OTROS INGRESOS Y BENEFICIOS	71,682.70	806,516.91	
Suma Origen	**141,438,116.28**	**137,132,780.26**	
APLICACIÓN			
SERVICIOS PERSONALES	24,113,475.69	24,442,191.40	
MATERIALES Y SUMINISTROS	14,625,432.96	15,100,752.18	
SERVICIOS GENERALES	11,075,070.90	12,162,525.32	
BIENES MUEBLES, INMUEBLES E INTANGIBLES	65,676.00	194,043.07	
TRANSFERENCIAS, ASIGNACIONES, SUBSIDIOS Y OTRAS AYUDAS	18,690,746.29	14,263,839.34	
TRANSFERENCIAS INTERNAS Y ASIGNACIONES AL SECTOR PÚBLICO	3,447,948.99	0.00	
SUBSIDIOS Y SUBVENCIONES	0.00	4,300,074.18	
AYUDAS SOCIALES	15,242,797.30	9,963,765.16	
OTROS GASTOS Y PÉRDIDAS EXTRAORDINARIAS	2,025,857.11	1,771,980.26	
INVERSIÓN PÚBLICA NO CAPITALIZABLE	70,295,280.99	59,380,620.72	
Suma Aplicación	**140,891,539.94**	**127,315,952.29**	
FLUJOS NETOS DE EFECTIVO POR ACTIVIDADES DE GESTIÓN	**546,576.34**	**9,816,827.97**	
FLUJO DE EFECTIVO DE LAS ACTIVIDADES DE INVERSIÓN			
ORIGEN			
DEPRECIACIÓN ACUMULADA DE BIENES INMUEBLES	-247,257.58	-1,005,687.27	EFE-2
DEPRECIACIÓN ACUMULADA DE BIENES MUEBLES	-1,611,925.24	-7,780,632.27	EFE-2
Suma Origen	**-1,859,182.82**	**-8,786,319.54**	
APLICACIÓN			
BIENES INMUEBLES, INFRAESTRUCTURA Y CONSTRUCCIONES EN PROCESO	0.00	13,637,537.41	EFE-2
BIENES MUEBLES	1,410,609.64	12,063,710.24	EFE-2
Suma Aplicación	**1,410,609.64**	**25,701,247.65**	
FLUJOS NETOS DE EFECTIVO POR ACTIVIDADES DE INVERSIÓN	**-3,269,792.46**	**-34,487,567.19**	
FLUJO DE EFECTIVO DE LAS ACTIVIDADES DE FINANCIAMIENTO			
ORIGEN			
CUENTAS POR PAGAR A CORTO PLAZO	115,020.38	7,904,140.93	
SERVICIOS PERSONALES POR PAGAR A CORTO PLAZO	0.00	10,537.90	
PROVEEDORES POR PAGAR A CORTO PLAZO	0.00	8,233.00	
CONTRATISTAS POR OBRAS PÚBLICAS POR PAGAR A CORTO PLAZO	0.00	0.02	
RETENCIONES Y CONTRIBUCIONES POR PAGAR A CORTO PLAZO	95,020.38	7,582,427.98	
OTRAS CUENTAS POR PAGAR A CORTO PLAZO	20,000.00	302,942.03	
OTROS PASIVOS A CORTO PLAZO	25.14	16,629.66	
INGRESOS POR CLASIFICAR	0.00	2,679.44	
OTROS PASIVOS CIRCULANTES	25.14	13,950.22	
AFECTACIONES POR RECTIFICACIONES / RECLASIFICACIONES	9,803,297.14	9,228,195.68	
RECTIFICACIONES DE INGRESOS	-13,530.83	0.00	
RESULTADO DE EJERCICIOS ANTERIORES	9,816,827.97	9,228,195.68	
Suma Origen	**9,918,342.66**	**17,148,966.27**	
APLICACIÓN			
DERECHOS A RECIBIR EFECTIVO O EQUIVALENTES	-672,816.17	1,756,169.34	
DEUDORES DIVERSOS POR COBRAR A CORTO PLAZO	-670,878.64	1,181,601.75	
OTROS DERECHOS A RECIBIR EFECTIVO O EQUIVALENTES A CORTO PLAZO	-1,937.53	574,567.59	
DERECHOS A RECIBIR BIENES O SERVICIOS	53,549.53	986,471.68	
ANTICIPO A PROVEEDORES POR ADQUISICIÓN DE BIENES Y PRESTACIÓN DE SERVICIO	53,564.02	986,457.14	
ANTICIPO A CONTRATISTAS POR OBRAS PÚBLICAS	-14.49	14.54	
AFECTACIONES POR RECTIFICACIONES / RECLASIFICACIONES	-99,132.26	0.00	
RECTIFICACIONES DE EGRESOS	-99,132.26	0.00	

ELABORÓ

CECILIA GUADALUPE CAMACHO MENDOZA

TESORERO

AUTORIZÓ

JOSE LUIS DAMAS ORTIZ

PRESIDENTE

	Periodo Actual	Periodo Anterior	Nota Relacionada
Suma Aplicación	**-718,398.90**	**2,742,641.02**	
FLUJOS NETOS DE EFECTIVO POR ACTIVIDADES DE FINANCIAMIENTO	**10,636,741.56**	**14,406,325.25**	
INCREMENTO / DISMINUCIÓN NETA EN EL EFECTIVO Y EQUIVALENTES AL EFECTIVO	**7,913,525.44**	**-10,264,413.97**	
EFECTIVO Y EQUIVALENTES AL EFECTIVO AL INICIO DEL EJERCICIO		**7,269,437.26**	
EFECTIVO Y EQUIVALENTES AL EFECTIVO AL FINAL DEL EJERCICIO		**9,084,500.37**	

"Bajo protesta de decir verdad declaramos que los Estados Financieros y sus notas, son razonablemente correctos y son responsabilidad del emisor"

ELABORÓ

CECILIA GUADALUPE CAMACHO MENDOZA
TESORERO

AUTORIZÓ

JOSE LUIS DAMAS ORTIZ
PRESIDENTE

CATAZAJÁ

ESTADO ANALITICO DEL ACTIVO

DEL : 01/01/2024 AL 31/12/2024

	Cuenta Contable	Saldo Inicial	Cargos del Periodo	Abonos del Periodo	Saldo Final	Variación del Periodo
1000	**ACTIVO**	**26,965,794.24**	**444,938,744.37**	**444,191,521.08**	**27,713,017.53**	**747,223.29**
1100	**ACTIVO CIRCULANTE**	**10,012,078.28**	**372,966,411.08**	**371,770,614.61**	**11,207,874.75**	**1,195,796.47**
1110	EFECTIVO Y EQUIVALENTES	7,269,437.26	175,587,686.94	173,772,623.83	9,084,500.37	1,815,063.11
1111	EFECTIVO	0.00	3,655,043.58	3,655,043.58	0.00	0.00
1112	BANCOS / TESORERÍA	7,036,003.48	171,932,643.36	170,117,580.25	8,851,066.59	1,815,063.11
1114	INVERSIONES TEMPORALES (HASTA 3 MESES)	233,433.78	0.00	0.00	233,433.78	0.00
1120	DERECHOS A RECIBIR EFECTIVOS O EQUIVALENTES	1,756,169.34	161,309,625.59	161,982,441.76	1,083,353.17	-672,816.17
1122	CUENTAS POR COBRAR A CORTO PLAZO	0.00	135,108,551.61	135,108,551.61	0.00	0.00
1123	DEUDORES DIVERSOS POR COBRAR A CORTO PLAZO	1,181,601.75	18,880,138.71	19,551,017.35	510,723.11	-670,878.64
1124	INGRESOS POR RECUPERAR A CORTO PLAZO	0.00	6,758,313.08	6,758,313.08	0.00	0.00
1129	OTROS DERECHOS A RECIBIR EFECTIVO O EQUIVALENTES A CORTO PLAZO	574,567.59	562,622.19	564,559.72	572,630.06	-1,937.53
1130	DERECHOS A RECIBIR BIENES O SERVICIOS	986,471.68	36,069,098.55	36,015,549.02	1,040,021.21	53,549.53
1131	ANTICIPO A PROVEEDORES POR ADQUISICIÓN DE BIENES Y PRESTACIÓN DE SERVICIOS A CORTO PLAZO	986,457.14	11,916,511.71	11,862,947.69	1,040,021.16	53,564.02
1134	ANTICIPO A CONTRATISTAS POR OBRAS PÚBLICAS A CORTO PLAZO	14.54	24,152,586.84	24,152,601.33	0.05	-14.49
1200	**ACTIVO NO CIRCULANTE**	**16,953,715.96**	**71,972,333.29**	**72,420,906.47**	**16,505,142.78**	**-448,573.18**
1230	BIENES INMUEBLES, INFRAESTRUCTURA Y CONSTRUCCIONES EN PROCESO	13,637,537.41	70,295,280.99	70,295,280.99	13,637,537.41	0.00
1232	VIVIENDAS	7,622,693.47	0.00	0.00	7,622,693.47	0.00
1233	EDIFICIOS NO HABITACIONALES	2,872,839.82	0.00	0.00	2,872,839.82	0.00

ELABORÓ

CECILIA GUADALUPE CAMACHO MENDOZA

TESORERO

AUTORIZÓ

JOSE LUIS DAMAS ORTIZ

PRESIDENTE

	Cuenta Contable	Saldo Inicial	Cargos del Periodo	Abonos del Periodo	Saldo Final	Variación del Periodo
1235	CONSTRUCCIONES EN PROCESO EN BIENES DE DOMINIO PÚBLICO	3,142,004.12	70,295,280.99	70,295,280.99	3,142,004.12	0.00
1240	BIENES MUEBLES	12,063,710.24	1,577,283.93	166,674.29	13,474,319.88	1,410,609.64
1241	MOBILIARIO Y EQUIPO	1,780,205.14	271,273.33	57,527.33	1,993,951.14	213,746.00
1242	MOBILIARIO Y EQUIPO EDUCACIONAL Y RECREATIVO	1,341,699.57	182,831.08	10,698.10	1,513,832.55	172,132.98
1243	EQUIPO E INSTRUMENTAL MÉDICO Y DE LABORATORIO	247,566.01	0.00	68,621.01	178,945.00	-68,621.01
1244	EQUIPO DE TRANSPORTE	7,206,263.75	1,041,200.00	0.00	8,247,463.75	1,041,200.00
1246	MAQUINARIA, OTROS EQUIPOS Y HERRAMIENTAS	1,321,386.77	81,979.52	29,827.85	1,373,538.44	52,151.67
1247	COLECCIONES, OBRAS DE ARTE Y OBJETOS VALIOSOS	166,589.00	0.00	0.00	166,589.00	0.00
1260	DEPRECIACIÓN, DETERIORO Y AMORTIZACIÓN ACUMULADA DE BIENES	-8,786,319.54	99,768.37	1,958,951.19	-10,645,502.36	-1,859,182.82
1261	DEPRECIACIÓN ACUMULADA DE BIENES INMUEBLES	-1,005,687.27	0.00	247,257.58	-1,252,944.85	-247,257.58
1263	DEPRECIACIÓN ACUMULADA DE BIENES MUEBLES	-7,780,632.27	99,768.37	1,711,693.61	-9,392,557.51	-1,611,925.24
1290	OTROS ACTIVOS NO CIRCULANTES	38,787.85	0.00	0.00	38,787.85	0.00
1293	BIENES EN COMODATO	38,787.85	0.00	0.00	38,787.85	0.00

"Bajo protesta de decir verdad declaramos que los Estados Financieros y sus notas, son razonablemente correctos y son responsabilidad del emisor"

ELABORÓ

CECILIA GUADALUPE CAMACHO MENDOZA

TESORERO

AUTORIZÓ

JOSE LUIS DAMAS ORTIZ

PRESIDENTE

Nota 1. Efectivo y Equivalentes (1111, 1112, 1114, 1121 y 1211)

Efectivo	
Tipo	**Monto**
Recaudación de Ingresos de Ley	0.00

Bancos / Tesoreria

Tipo	Banco	No. de Cuenta	Ejercicio	F.F.	Monto
CUENTAS PRODUCTIVAS	BANCOMER	CTA. 0198857806 FAIP 2015	2015	GA	9,928.13
CUENTAS PRODUCTIVAS	BANCOMER	CTA. 0103156699 CONSTRUCCION DE MANATARIO 2015	2015	RK	213,989.02
CUENTAS PRODUCTIVAS	BANCOMER	CTA. 0103739228 FAISMUN 2016	2016	EA	240,968.76
CUENTAS PRODUCTIVAS	BANCOMER	CTA. 0108569533 FORTALECIMIENTO FINANCIERO 2016	2016	RK	33,678.20
CUENTAS PRODUCTIVAS	BANCOMER	CTA. 0110017078 F.G.P. 2017	2017	AA	64,700.50
CUENTAS PRODUCTIVAS	BANCOMER	CTA. 0110078204 FAISMUN 2017	2017	EA	106,046.20
CUENTAS PRODUCTIVAS	BANCOMER	CTA. 0111332708 CAPUFE MUNICIPIO 2018	2018	BA	732,951.30
CUENTAS PRODUCTIVAS	BANCOMER	CTA. 0111332899 CAPUFE ESTADO 2018	2018	BA	27,770.62
CUENTAS PRODUCTIVAS	BANCOMER	CTA. 0111332066 FISM 2018	2018	EA	281,299.15
CUENTAS PRODUCTIVAS	BANCOMER	CTA. 0112377381 FAFM 2018	2018	FA	778,891.79
CUENTAS PRODUCTIVAS	BANCOMER	CTA. 0112091054 TRANSFERSALIDAD A LA PERSPECTIVA DE GENERO	2018	GA	15,294.32
CUENTAS PRODUCTIVAS	BANCOMER	CTA. 0112662183 FGP 2019	2019	AA	11,469.22
CUENTAS PRODUCTIVAS	BANCOMER	CTA. 0112663317 FISM 2019	2019	EA	359,841.62
CUENTAS PRODUCTIVAS	BANCOMER	CTA. 0114601394 FONDO GENERAL 2020	2020	AA	43,551.34
CUENTAS PRODUCTIVAS	BANCOMER	CTA. 0114602013 FONDO SOLIDARIO 2020	2020	AA	383,004.08
CUENTAS PRODUCTIVAS	BANCOMER	CTA. 0114601807 FISM 2020	2020	EA	592,831.11
CUENTAS PRODUCTIVAS	BANCOMER	CTA. 0114601904 FAFM 2020	2020	FA	134,131.65
CUENTAS PRODUCTIVAS	BANCOMER	CTA. 0116230598 FONDO GENERAL 2021	2021	AA	62,081.59
CUENTAS PRODUCTIVAS	BANCOMER	CTA. 0116413560 FONDO SOL MPAL 2021	2021	AA	37,942.22
CUENTAS PRODUCTIVAS	BANCOMER	CTA. 116400752 FGP 2021	2021	AA	183,339.28
CUENTAS PRODUCTIVAS	BANCOMER	CTA. 0116400841 FISM 2021	2021	EA	90,030.20
CUENTAS PRODUCTIVAS	BANCOMER	CTA 116400825 FAFM 2021	2021	FA	71,514.20
CUENTAS PRODUCTIVAS	BANCOMER	CTA. 0118068615 FGP 2022	2022	AA	399,232.51
CUENTAS PRODUCTIVAS	BANCOMER	CTA 0118107467 CAPUFE MPIO 2022	2022	BA	2.17
CUENTAS PRODUCTIVAS	BANCOMER	CTA 0118107742 CAPUFE EDO 2022	2022	BA	47.61
CUENTAS PRODUCTIVAS	BANCOMER	CTA 0118107394 FISM 2022	2022	EA	20.78
CUENTAS PRODUCTIVAS	BANCOMER	CTA 0118107335 FAFM 2022	2022	FA	114,029.84
CUENTAS PRODUCTIVAS	BANCOMER	CTA 0120059846 FGP 2023	2023	AA	1,123.04
CUENTAS PRODUCTIVAS	BANCOMER	CTA 0120059900 ISR 2023	2023	AA	0.03
CUENTAS PRODUCTIVAS	BANCOMER	CTA 0120059927 ISR POR ENAJ BIENES 2023	2023	AA	0.02
CUENTAS PRODUCTIVAS	BANCOMER	CTA 0120608564 FONDO GRAL PART 2023	2023	AA	101,486.43
CUENTAS PRODUCTIVAS	BANCOMER	CTA 0121390236 INGRESOS PROPIOS 2023	2023	AA	0.05
CUENTAS PRODUCTIVAS	BANCOMER	CTA 0120059986 CAPUFE MPIO 2023	2023	BA	13.23

ELABORÓ

CECILIA GUADALUPE CAMACHO MENDOZA
TESORERO

AUTORIZÓ

JOSE LUIS DAMAS ORTIZ
PRESIDENTE

CUENTAS PRODUCTIVAS	BANCOMER	CTA 0120060011 CAPUFE EDO 2023	2023	BA	37.58
CUENTAS PRODUCTIVAS	BANCOMER	CTA 0120608785 FISM 2023	2023	EA	536,554.96
CUENTAS PRODUCTIVAS	BANCOMER	CTA. 0120059862 FAISMUN 2023	2023	EA	4.42
CUENTAS PRODUCTIVAS	BANCOMER	CTA 0120059854 FAFM 2023	2023	FA	916.56
CUENTAS PRODUCTIVAS	BANCOMER	CTA. 0120608742 FAFM 2023	2023	FA	166,961.86
CUENTAS PRODUCTIVAS	BANCOMER	CTA 0120239208 FORTALECIMIENTO PARA LA ATENCION DE NNA MIGRANTES EN CATAZAJA	2023	GA	0.02
CUENTAS PRODUCTIVAS	BANCOMER	CTA 0120608890 FORTALECIMIENTO PARA LA ATENCION DE NNA MIGRANTES EN CATAZAJA	2023	GA	276.65
CUENTAS PRODUCTIVAS	BANCOMER	CTA 0123806057 FGP 2024	2024	AA	248,928.86
CUENTAS PRODUCTIVAS	BANCOMER	CTA 0123806502 ISR ENAJ BIENES 2024	2024	AA	1,140.31
CUENTAS PRODUCTIVAS	BANCOMER	CTA. 0122155141 FGP 2024	2024	AA	960,893.44
CUENTAS PRODUCTIVAS	BANCOMER	CTA. 0122155427 ISR ENAJ BIENES 2024	2024	AA	0.02
CUENTAS PRODUCTIVAS	BANCOMER	CTA 0122938545 CAPUFE MPIO 2024	2024	BA	11,235.96
CUENTAS PRODUCTIVAS	BANCOMER	CTA 0122938642 CAPUFE EDO 2024	2024	BA	10,177.67
CUENTAS PRODUCTIVAS	BANCOMER	CTA 0123806316 FISM 2024	2024	EA	850,916.39
CUENTAS PRODUCTIVAS	BANCOMER	CTA. 0122155303 FISM 2024	2024	EA	0.29
CUENTAS PRODUCTIVAS	BANCOMER	CTA 0123806243 FAFM 2024	2024	FA	335,398.01
CUENTAS PRODUCTIVAS	BANCOMER	CTA. 0122155273 FAFM 2024	2024	FA	11,488.96
CUENTAS PRODUCTIVAS	BANCOMER	CTA. 0122422409 FORT AT'N MIGRANTES EN CATAZAJA 2024	2024	GA	624,924.42

Nota 3. Cuentas por Cobrar (1122, 1123, 1129, 1131, 1132, 1133, 1134, 1221,1222 y 1274)

Tipo	Vencimientos en Días			
	90	180	Menor o Igual a 365	Mayor a 365
Responsabilidades	493,663.42	0.00	17,059.69	0.00
Subsidio al Empleo	572,630.06	0.00	0.00	0.00
Anticipo a Proveedores por Adquisición de Bienes y Prestación de Servicios	1,040,021.16	0.00	0.00	0.00
Anticipo a Contratistas por Obras Públicas en Bienes de Dominio Público	0.05	0.00	0.00	0.00

ELABORÓ

CECILIA GUADALUPE CAMACHO MENDOZA
TESORERO

AUTORIZÓ

JOSE LUIS DAMAS ORTIZ
PRESIDENTE

Nota 8. Bienes Muebles e Inmuebles (1230, 1240, 1261, 1263)

Tipo	Saldo Inicial	Saldo Final	Variación
Bienes Inmuebles, Infraestructura y Construcciones en Proceso 1230	**13,637,537.41**	**13,637,537.41**	**0.00**
Viviendas	7,622,693.47	7,622,693.47	0.00
Edificios No Habitacionales	2,872,839.82	2,872,839.82	0.00
Construcciones en Proceso en Bienes de Dominio Público	3,142,004.12	3,142,004.12	0.00
Bienes Muebles 1240	**12,063,710.24**	**13,474,319.88**	**1,410,609.64**
Mobiliario y Equipo	1,780,205.14	1,993,951.14	213,746.00
Mobiliario y Equipo Educacional y Recreativo	1,341,699.57	1,513,832.55	172,132.98
Equipo e Instrumental Médico y de Laboratorio	247,566.01	178,945.00	-68,621.01
Equipo de Transporte	7,206,263.75	8,247,463.75	1,041,200.00
Maquinaria, Otros Equipos y Herramientas	1,321,386.77	1,373,538.44	52,151.67
Colecciones, Obras de Arte y Objetos Valiosos	166,589.00	166,589.00	0.00
Depreciación Acumulada de Bienes Inmuebles 1261	**1,005,687.27**	**1,252,944.85**	**247,257.58**
Depreciación Acumulada de Edificios No Habitacionales	853,233.40	948,037.11	94,803.71
Depreciación Acumulada de Viviendas	152,453.87	304,907.74	152,453.87
Depreciación Acumulada de Bienes Muebles 1263	**7,780,632.27**	**9,392,557.51**	**1,611,925.24**
Depreciación Acumulada de Equipo de Transporte	4,902,263.75	5,686,503.75	784,240.00
Depreciación Acumulada de Equipo e Instrumental Médico y de Laboratorio	113,293.20	98,878.00	-14,415.20
Depreciación Acumulada de Maquinaria, Otros Equipos y Herramientas	709,503.71	820,242.11	110,738.40
Depreciación Acumulada de Mobiliario y Equipo de Administración	1,322,282.38	1,629,837.00	307,554.62
Depreciación Acumulada de Mobiliario y Equipo Educacional y Recreativo	733,289.23	1,157,096.65	423,807.42

Nota 11. Otros Activos (1190, 1290)

Tipo	Saldo Inicial	Saldo Final	Variación
Otros Activos No Circulantes 1290	**38,787.85**	**38,787.85**	**0.00**
Bienes en Comodato	38,787.85	38,787.85	0.00

Nota 12. Cuentas y Documentos por Pagar (2110, 2120, 2130, 2140, 2210, 2220, 2230)

Descripción	Vencimientro en Días			
	90	180	Menor Igual a 365	Mayor a 365
Cuentas por Pagar a Corto Plazo	**8,019,161.31**	**0.00**	**0.00**	**0.00**
Servicios Personales por Pagar a Corto Plazo	10,537.90	0.00	0.00	0.00
Proveedores por Pagar a Corto PLazo	8,233.00	0.00	0.00	0.00
Contratistas por Obras Públicas por Pagar a Corto Plazo	0.02	0.00	0.00	0.00
Retenciones y Contribuciones por Pagar a Corto Plazo	7,677,448.36	0.00	0.00	0.00
Otras Cuentas por Pagar a Corto Plazo	322,942.03	0.00	0.00	0.00

Nota 14. Pasivos Diferidos (2150, 5170, 2190, 2240, 2260)

Descripción	Vencimientro en Días			
	90	180	Menor Igual a 365	Mayor a 365
Otros Pasivos a Corto Plazo	**0.00**	**0.00**	**16,654.80**	**0.00**
Ingresos por Clasificar	0.00	0.00	2,679.44	0.00
Otros Pasivos Circulantes	0.00	0.00	13,975.36	0.00

"Bajo protesta de decir verdad declaramos que los Estados Financieros y sus notas, son razonablemente correctos y son responsabilidad del emisor"

ELABORÓ

CECILIA GUADALUPE CAMACHO MENDOZA
TESORERO

AUTORIZÓ

JOSE LUIS DAMAS ORTIZ
PRESIDENTE

NOTA 1.

INGRESOS DE GESTIÓN

CUENTA	EJERCICIO ACTUAL	EJERCICIO ANTERIOR
IMPUESTOS		
IMPUESTOS SOBRE LOS INGRESOS	0.00	2,000.00
IMPUESTOS SOBRE EL PATRIMONIO	2,910,406.00	1,593,673.00
DERECHOS		
DERECHOS POR EL USO, GOCE, APROVECHAMIENTO O EXP	460,365.24	465,201.90
DERECHOS POR PRESTACIÓN DE SERVICIOS	215,992.00	228,900.00
OTROS DERECHOS	2,274,189.10	1,996,441.52
PRODUCTOS DE TIPO CORRIENTE		
OTROS PRODUCTOS QUE GENERAN INGRESOS CORRIENTE	8,900.00	332,198.18
APROVECHAMIENTOS DE TIPO CORRIENTE		
MULTAS	13,000.00	8,000.00
APROVECHAMIENTOS PROVENIENTES DE OBRAS PÚBLICAS	762,768.48	514,509.15
OTROS APROVECHAMIENTOS	40,985.86	0.00

NOTA 1.

INGRESOS DE GESTIÓN

CUENTA	EJERCICIO ACTUAL	EJERCICIO ANTERIOR
PARTICIPACIONES Y APORTACIONES		
PARTICIPACIONES	38,107,191.88	36,211,457.85
APORTACIONES	67,642,904.00	62,246,550.00
CONVENIDOS	12,829,731.02	12,372,854.75
TRANSFERENCIAS, ASIGNACIONES, SUBSIDIOS Y OTRAS AYUDAS		
SUBSIDIOS Y SUBVENCIONES	16,100,000.00	20,354,477.00

NOTA 2.

OTROS INGRESOS Y BENEFICIOS

CUENTA	EJERCICIO ACTUAL	EJERCICIO ANTERIOR
INGRESOS FINANCIEROS		
INTERESES GANADOS DE VALORES, CRÉDITOS, BONOS Y O	20,073.12	4,899.90
OTROS INGRESOS Y BENEFICIOS VARIOS		
OTROS INGRESOS Y BENEFICIOS VARIOS	51,609.58	801,617.01

NOTA 3.

GASTOS Y OTRAS PÉRDIDAS

CUENTA	EJERCICIO ACTUAL	EJERCICIO ANTERIOR
SERVICIOS PERSONALES		
REMUNERACIONES AL PERSONAL DE CARÁCTER PERMANEI	18,113,122.30	18,470,824.81
REMUNERACIONES AL PERSONAL DE CARÁCTER TRANSITO	2,202,506.08	1,608,753.50
REMUNERACIONES ADICIONALES Y ESPECIALES	2,560,841.01	2,590,474.29
SEGURIDAD SOCIAL	0.00	17,985.03
OTRAS PRESTACIONES SOCIALES Y ECONÓMICAS	1,237,006.30	1,754,153.77
MATERIALES Y SUMINISTROS		
MATERIALES DE ADMINISTRACIÓN, EMISIÓN DE DOCUMENT	1,852,211.40	2,013,575.46
ALIMENTOS Y UTENSILIOS	2,009,469.83	1,952,151.57
MATERIALES Y ARTÍCULOS DE CONSTRUCCIÓN Y REPARACI	429,655.72	304,433.44
PRODUCTOS QUÍMICOS, FARMACÉUTICOS Y DE LABORATOF	2,335,167.45	2,917,566.65
COMBUSTIBLES, LUBRICANTES Y ADITIVOS	3,556,069.99	4,894,424.64
VESTUARIO, BLANCOS, PRENDAS DE PROTECCIÓN Y ARTÍCI	4,029,068.31	2,614,283.29
MATERIALES Y SUMINISTROS PARA SEGURIDAD	84,930.56	142,579.40
HERRAMIENTAS, REFACCIONES Y ACCESORIOS MENORES	328,859.70	261,737.73
SERVICIOS GENERALES		
SERVICIOS BÁSICOS	154,600.00	275,896.16
SERVICIOS DE ARRENDAMIENTO	452,812.20	347,577.85

ELABORÓ

CECILIA GUADALUPE CAMACHO MENDOZA
TESORERO

AUTORIZÓ

JOSE LUIS DAMAS ORTIZ
PRESIDENTE

SERVICIOS PROFESIONALES, CIENTÍFICOS, TÉCNICOS Y OTI	315,397.47	1,889,500.00
SERVICIOS FINANCIEROS, BANCARIOS Y COMERCIALES	172,226.87	146,194.51
SERVICIOS DE INSTALACIÓN, REPARACIÓN, MANTENIMIENTO	1,103,060.35	1,126,671.91
SERVICIOS DE COMUNICACIÓN SOCIAL Y PUBLICIDAD	982,669.34	1,217,745.73
SERVICIOS DE TRASLADO Y VIÁTICOS	570,019.99	519,100.00
SERVICIOS OFICIALES	6,717,940.27	6,143,153.66
OTROS SERVICIOS GENERALES	606,344.41	496,685.50
BIENES MUEBLES, INMUEBLES E INTANGIBLES		
MOBILIARIO Y EQUIPO DE ADMINISTRACIÓN	34,800.00	85,673.61
EQUIPO E INSTRUMENTAL MÉDICO Y DE LABORATORIO	0.00	66,972.00
MAQUINARIA, OTROS EQUIPOS Y HERRAMIENTAS	30,876.00	41,397.46
TRANSFERENCIAS INTERNAS Y ASIGNACIONES AL SECTOR PÚBLICO		
TRANSFERENCIAS INTERNAS AL SECTOR PÚBLICO	3,447,948.99	0.00
SUBSIDIOS Y SUBVENCIONES		
SUBSIDIO	0.00	4,300,074.18
AYUDAS SOCIALES		
AYUDAS SOCIALES A PERSONAS	12,713,780.37	7,409,316.28
AYUDAS SOCIALES A INSTITUCIONES	1,944,749.71	1,751,248.88
AYUDAS SOCIALES POR DESASTRES NATURALES Y OTROS S	584,267.22	803,200.00
ESTIMACIONES, DEPRECIACIONES, DETERIOROS, OBSOLESCENCIA Y AMOR		
DEPRECIACIÓN DE BIENES INMUEBLES	247,257.58	247,257.58
DEPRECIACIÓN DE BIENES MUEBLES	1,711,693.61	1,524,722.68
DISMINUCIÓN DE BIENES POR PÉRDIDA, OBSOLECENCIA Y D	66,905.92	0.00
INVERSIÓN PÚBLICA NO CAPITALIZABLE		
CONSTRUCCIÓN EN BIENES NO CAPITALIZABLE	70,295,280.99	59,380,620.72

"Bajo protesta de decir verdad declaramos que los Estados Financieros y sus notas, son razonablemente correctos y son responsabilidad del emisor"

ELABORÓ

CECILIA GUADALUPE CAMACHO MENDOZA
TESORERO

AUTORIZÓ

JOSE LUIS DAMAS ORTIZ
PRESIDENTE

Efectivos y Equivalentes

Nota 1.

Cuenta	Ejercicio Anterior	Ejercicio Actual
Efectivo en Bancos - Tesorería	7,036,003.48	1,815,063.11
Inversiones Temportales (Hasta 3 Meses)	233,433.78	0.00
Total Efectivos y Equivalentes	**7,269,437.26**	**1,815,063.11**

Bienes Muebles, Inmuebles e Intangibles

Nota 2.

Cuenta	Ejercicio Anterior	Ejercicio Actual
Bienes Inmuebles, Infraestructura y Construcciones en Proceso	**13,637,537.41**	**0.00**
Viviendas	10,495,533.29	0.00
Construcciones en Proceso en Bienes de Dominio Público	3,142,004.12	0.00
Bienes Muebles	**12,063,710.24**	**1,410,609.64**
Mobiliario y Equipo	1,780,205.14	213,746.00
Mobiliario y Equipo Educacional y Recreativo	1,341,699.57	172,132.98
Equipo e Instrumental Médico y de Laboratorio	247,566.01	-68,621.01
Equipo de Transporte	7,206,263.75	1,041,200.00
Maquinaria, Otros Equipos y Herramientas	1,321,386.77	52,151.67
Colecciones, Obras de Arte y Objetos Valiosos	166,589.00	0.00
Total Bienes Muebles, Inmuebles e Intangibles	**25,701,247.65**	**1,410,609.64**

"Bajo protesta de decir verdad declaramos que los Estados Financieros y sus notas, son razonablemente correctos y son responsabilidad del emisor"

ELABORÓ

CECILIA GUADALUPE CAMACHO MENDOZA
TESORERO

AUTORIZÓ

JOSE LUIS DAMAS ORTIZ
PRESIDENTE

Nota 1. Hacienda Pública / Patrimonio

TIPO	CUENTA	NATURALEZA	MONTO
Patrimonio Municipal	3121-01-01	Acreedora	0.00
Incrementos al Patrimonio	3121-01-02	Acreedora	0.00
Decrementos al Patrimonio	3121-01-03	Acreedora	0.00

Nota 2. Hacienda Pública / Patrimonio Generado

PROCEDENCIA DE LOS RECURSOS	MONTO
Resultado del Ejercicio (Ahorro / Desahorro)	546,576.34
Resultado de Ejercicios Anteriores	19,045,023.65
Saldo de Ejercicios Anteriores	9,228,195.68
Saldo del Ejercicio Anterior Inmediato	9,816,827.97
Revalúos	0.00
Reservas	0.00
Rectificaciones de Resultados de Ejercicios Anteriores	85,601.43

"Bajo protesta de decir verdad declaramos que los Estados Financieros y sus notas, son razonablemente correctos y son responsabilidad del emisor"

ELABORÓ

CECILIA GUADALUPE CAMACHO MENDOZA
TESORERO

AUTORIZÓ

JOSE LUIS DAMAS ORTIZ
PRESIDENTE

Notas 1. Cuentas de Orden Contable

CUENTA	MONTO
Fianzas y Garantías Recibidas por Deudas a Cobrar	45,581,701.91
Fianzas y Garantías Recibidas	45,581,701.91
Bienes Bajo Contrato en Comodato	16,200.00
Contrato de Comodato por Bienes	16,200.00

Notas 2. Cuentas de Orden Presupuestal

CUENTA	MONTO
Ley de Ingresos Estimada	99,996,257.82
Ley de Ingresos por Ejecutar	-41,441,858.46
Ley de Ingresos Recaudada	141,438,116.28
Presupuesto de Egresos Aprobado	99,996,257.82
Presupuesto de Egresos por Ejercer	3,172,058.64
Modificaciones al Presupuesto de Egresos Aprobado	-43,618,767.58
Presupuesto de Egresos Pagado	140,442,966.76

"Bajo protesta de decir verdad declaramos que los Estados Financieros y sus notas, son razonablemente correctos y son responsabilidad del emisor"

ELABORÓ

:CILIA GUADALUPE CAMACHO MENDO:
TESORERO

AUTORIZÓ

JOSE LUIS DAMAS ORTIZ
PRESIDENTE

MUNICIPIO DE CATAZAJA, CHIAPAS
DEL 01/01/2024 AL 31/12/2024
NOTAS DE GESTION ADMINISTRATIVA

INTRODUCCION.

Este documento una visión cuantitativa y cualitativa de los Estados Financieros del Municipio de CATAZAJA, Chiapas, los cuales proveen de información sobre la situación financiera y los resultados de gestión en el ejercicio de la aplicación de la Ley de Ingresos y del Presupuesto de Egresos 2024, en este Ente Público, a los principales usuarios de la misma, al Congreso del Estado de Chiapas y a la ciudadanía en general.

El objetivo es la revelación del contexto y de los aspectos económicos-financieros más relevantes que influyeron en las decisiones del período, y que fueron considerados en la elaboración de los Estados Financieros para la mayor comprensión de los mismos y sus particularidades. En los resultados que se integran en el periodo de éstos; se puede observar en su conjunto la gestión económica, la de carácter presupuestaria y la de tipo fiscal, de igual forma lo correspondiente a la situación de la Hacienda Pública / Patrimonio, de acuerdo con los Postulados Básicos de Contabilidad Gubernamental.

De esta manera, se informa y explica la respuesta del Municipio de Catazajá, Chiapas, a las condiciones relacionadas con la formación financiera de cada período de gestión; además, de exponer aquellas políticas que podrían afectar la toma de decisiones en períodos posteriores.

PANORAMA ECONOMICO Y FINANCIERO

A través del presente documento se presenta un informe sobre las principales condiciones económico – financieras bajo las cuales el Municipio de Catazajá, Chiapas, estuvo operando, mismas que influyeron en la toma de decisiones en el periodo sobre la administración de los recursos financieros, considerándolas para la elaboración de los Estados Financieros Contables y Presupuestarios.

En este rubro el Municipio tiene su principal fuente de ingresos en las Participaciones provenientes del Ramo 28, en las Aportaciones del Ramo 33; en los convenidos con CAPUFE, Otros Subsidios y Aportaciones y con importancia que corresponde en la Recaudación de Ingresos Propios siendo principal generador el Impuesto Predial; presentando en el Ejercicio 2024, la siguiente Recaudación:

FUENTE DE FINANCIAMIENTO	RECAUDACION	% REPRESENTATIVO
RAMO 28	38,107,191.88	26.94
RAMO 33	67,642,904.00	47.84
CAPUFE	12,829,731.02	9.07
OTROS SUBSIDIOS Y APORTACIONES	16,100,000.00	11.38
INGRESOS PROPIO	6,738,216.26	4.76
OTROS INGRESOS Y BENEFICIOS	20,073.12	0.01
TOTAL RECAUDADO	**141,438,116.28**	**100.00**

AUTORIZACION E HISTORIA.

a) Fecha de creación del ente.

En 1598 fue fundado el pueblo de Playas de Catazajá por el Capitán de Armas José Eusebio Sáenz de la Lastra. El 13 de noviembre de 1883, el estado termina dividido territorial y administrativamente en 12 departamentos, siendo éste cabecera del de Palenque. El 19 de enero de 1942, se emite el decreto que los eleva como municipio de segunda categoría, pues era de tercera.

b) Principales cambios en su estructura.

La estructura está basa en lo establecido en la Ley de Desarrollo Constitucional en Materia de Gobierno y Administración Municipal del Estado de Chiapas, y en los últimos años no se han realizado cambios importantes que modifiquen su estructura.

ORGANIZACIÓN Y OBJETO SOCIAL

a) Objeto social.

Administración Pública Municipal

b) Principal actividad.

Prestar Servicios Públicos a la población de conformidad al artículo 115 de la Constitución Política de los Estados Unidos Mexicanos, 60 fracción VI de la Constitución Política para el Estado de Chiapas y lo contenido en el Capítulo V de la Ley de Desarrollo Constitucional en Materia de Gobierno y Administración Municipal del Estado de Chiapas:

I. Agua potable, drenaje, alcantarillado, tratamiento y disposición de sus aguas residuales.
II. Alumbrado público.
III. Limpia, recolección, traslado, tratamiento y disposición final de residuos.
IV. Mercados y centrales de abasto.
V. Panteones.
VI. Rastro.
VII. Calles, parques y jardines y su equipamiento.
VIII. Seguridad pública, en los términos del artículo 21 de la Constitución Política de los Estados Unidos Mexicanos, policía preventiva municipal y tránsito.

c) Ejercicio fiscal.

2024 (Enero a Diciembre)

d) Régimen jurídico.

Institución de orden público, base de la división territorial y de la organización política y administrativa del Estado de Chiapas, con personalidad jurídica y patrimonio propio, autónomo en su Gobierno Interior y con libre administración de su Hacienda, de acuerdo al artículo 115 de la Constitución Política de los Estados Unidos Mexicanos, 106 de la Constitución Política para el Estado de Chiapas y 2 de Ley de Desarrollo Constitucional en Materia de Gobierno y Administración Municipal del Estado de Chiapas.

Persona Moral sin fines de lucro.

e) Consideraciones fiscales del ente:

IMPUESTO SOBRE LA RENTA

- Persona Moral no contribuyente por la percepción de sus ingresos, de conformidad con los artículos 93, 94 y 102 de la Ley del Impuesto Sobre la Renta.
- Retenedor por los pagos por servicios personales subordinados, de conformidad con el artículo, 110 y 113 de Ley del Impuesto Sobre la Renta.
- Retenedor por los pagos por asimilados a salarios de conformidad con el artículo, 110 y 113 de Ley del Impuesto Sobre la Renta.

IMPUESTO AL VALOR AGREGADO

- No es sujeto de este impuesto conforme a lo establecido en el Artículo 3 de la Ley del Impuesto al Valor Agregado.

IMPUESTO LOCAL SOBRE NOMINAS

- Contribuyente obligado a cumplir con esta disposición por los pagos efectuados por servicios personales subordinados y así también como la de enterar las retenciones efectuadas a diversos Contratistas por la ejecución de obras públicas bajo la modalidad de Contratadas, conforme a lo establecido en los artículos 230 y 232 del Código de la Hacienda Pública para el Estado de Chiapas, Segunda Sección.

f) Estructura organizacional básica.

Estructura Presupuestal:

0101	**H. AYUNTAMIENTO**
0102	**PRESIDENCIA**
0103	**SECRETARIA DEL H. AYUNTAMIENTO**
0104	**TESORERIA MUNICIPAL**
0106	**JUZGADO MUNICIPAL**
0107	**AGENCIAS MUNICIPALES**
0109	**OBRAS PUBLICAS**
0201	**PROTECCION CIUDADANA**
0202	**LIMPIA**
0203	**MERCADO**
0204	**RASTRO**
0205	**PANTEONES**
0206	**AGUA POTABLE Y ALCANTARILLADO**
0207	**ALUMBRADO PUBLICO**
0208	**CALLES, PARQUES Y JARDINES**
0209	**ASISTENCIA A LA SALUD**
0210	**ASISTENCIA A LA EDUCACION**
0212	**ASISTENCIA AGROPECUARIA**
0214	**PROTECCION AL MEDIO AMBIENTE**
0215	**CASA DE LA CULTURA MUNICIPAL**

Estructura Administrativa:

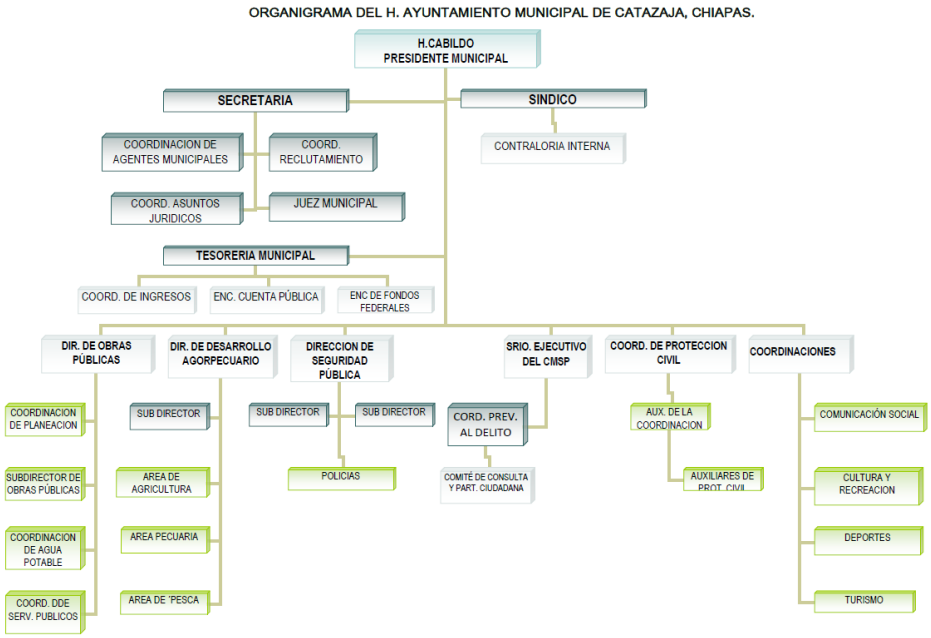

BASES DE PREPARACIÓN DE LOS ESTADOS FINANCIEROS

a) Si se ha observado la normatividad emitida por el CONAC y las disposiciones legales aplicables.

- Se ha observado la normatividad emitida por el CONAC
- Ley General de Contabilidad Gubernamental
- La Ley de Ingresos para el Municipio de Catazajá, Chiapas. 2024
- La Ley de Desarrollo Constitucional en Materia de Gobierno y Administración Municipal del Estado de Chiapas
- Ley de Fiscalización y Rendición de Cuentas del Estado de Chiapas.
- Así como otras Disposiciones aplicables a todos los Municipios de Chiapas

b) La normatividad aplicada para el reconocimiento, valuación y revelación de los diferentes rubros de la información financiera, así como las bases de medición utilizadas para la elaboración de los estados financieros; por ejemplo: costo de adquisición, costo de reposición, costo de reemplazo, recurso histórico, valor de realización, valor neto de realización, valor de liquidación, valor presente o cualquier otro método empleado y los criterios de aplicación de los mismos que permitan su cuantificación y presentación en los Estados Financieros.

El total de las operaciones están reconocidas a su Costo Histórico.

c) Postulados básicos.

Los Emitidos por el CONAC:

1. Sustancia Económica
2. Entes Públicos
3. Existencia Permanente
4. Revelación Suficiente
5. Importancia Relativa
6. Registro e Integración Presupuestaria
7. Consolidación de la Información Financiera
8. Devengo Contable
9. Valuación
10. Dualidad Económica
11. Consistencia

d) Normatividad supletoria.

Las permitidas por la Normatividad del CONAC.

POLÍTICAS DE CONTABILIDAD SIGNIFICATIVAS

a) Actualización:

Durante la existencia de este Ente, no se ha utilizado ningún Método para la Actualización del Valor de los Activos, Pasivos y Hacienda Pública y/o Patrimonio.

b) Informar sobre la realización de operaciones en el extranjero y de sus efectos en la información financiera gubernamental:

Durante el Ejercicio 2024, no se han realizado operaciones en Moneda Extranjera, y en todo caso si se realizara alguna, invariablemente el registro se realizará en su equivalente en Moneda Nacional al tipo de cambio del día de la operación.

c) Método de valuación de la inversión en acciones de Compañías subsidiarias no consolidadas y asociadas:

No se tienen acciones de algún otro Ente

d) Sistema y método de valuación de inventarios y costo de lo vendido:

No existen productos en inventarios, ya que la adquisición de los bienes es para consumo inmediato llevando directamente el costo de operación del gasto.

e) Beneficios a empleados:

No se tienen reservas para beneficios futuros de los empleados.

f) Provisiones:

No se cuenta con Provisiones.

g) Reservas:

No se cuenta con Reservas.

h) Cambios en políticas contables y corrección de errores junto con la revelación de los efectos que se tendrá en la información financiera del ente público, ya sea retrospectivos o prospectivos:

No se han realizados cambios en las políticas contables ya que ha existido la continuidad de los momentos contables de los Ingresos y Egresos normados por el CONAC.

i) Reclasificaciones:

No existe reclasificaciones importantes

j) Depuración y cancelación de saldos:

No existe reclasificaciones importantes

POSICIÓN EN MONEDA EXTRANJERA Y PROTECCIÓN POR RIESGO CAMBIARIO:

a) Activos en moneda extranjera:

No se tienen Activos en moneda extranjera

b) Pasivos en moneda extranjera:

No se tienen Pasivos en moneda extranjera

c) Posición en moneda extranjera:

No se tienen operaciones en moneda extrajera

d) Tipo de cambio:

No se tienen operaciones en moneda extranjera

e) Equivalente en moneda nacional:

No se tienen operaciones en moneda extrajera

REPORTE ANALÍTICO DEL ACTIVO

a) Vida útil o porcentajes de depreciación, deterioro o amortización utilizados en los diferentes tipos de activos:

En apego a las Reglas Específica del registro y Valoración del Patrimonio, se realiza la Depreciación, Deterioro y Amortización, del Ejercicio y Acumulada de Bienes

b) Cambios en el porcentaje de depreciación o valor residual de los activos:

No existen cambios porcentuales o de valor residual.

c) Importe de los gastos capitalizados en el ejercicio, tanto financieros como de investigación y desarrollo:

No se tienen este tipo de gastos

d) Riesgos por tipo de cambio o tipo de interés de las inversiones financieras:

No se tienen inversiones financieras en moneda extranjera

e) Valor activado en el ejercicio de los bienes construidos por la entidad:

Los bienes que sean construidos durante 2024, se reconocerán dentro de ACTIVO a su costo histórico, de conformidad con el artículo 29 de la Ley General de Contabilidad Gubernamental.

f) Otras circunstancias de carácter significativo que afecten el activo, tales como bienes en garantía, señalados en embargos, litigios, títulos de inversiones entregados en garantías, baja significativa del valor de inversiones financieras, etc.:

No se tienen situaciones importantes que afecten los activos del Ente.

g) Desmantelamiento de Activos, procedimientos, implicaciones, efectos contables:

No se tienen desmantelamiento de Activos

h) Administración de activos; planeación con el objetivo de que el ente los utilice de manera más efectiva:

Se utilizan los activos con la operación y mantenimiento óptimo para el desarrollo de la Actividad Municipal.

ADICIONALMENTE, SE DEBEN INCLUIR LAS EXPLICACIONES DE LAS PRINCIPALES VARIACIONES EN EL ACTIVO, EN CUADROS COMPARATIVOS COMO SIGUE:

a) Inversiones en valores:

No se tienen inversiones en valores.

b) Patrimonio de Organismos descentralizados de Control Presupuestario Indirecto:

No se tiene Patrimonio en Organismos descentralizados de Control Presupuestario Indirecto

c) Inversiones en empresas de participación mayoritaria:

No se tiene inversión en este tipo de empresas.

d) Inversiones en empresas de participación minoritaria:

No se tiene inversión en este tipo de empresas.

e) Patrimonio de organismos descentralizados de control presupuestario directo, según corresponda:

No se tiene Patrimonio en Organismos descentralizados de Control Presupuestario directo.

FIDEICOMISOS, MANDATOS Y ANÁLOGOS

a) Por ramo administrativo que los reporta:

No se tiene Fideicomiso para el manejo de los recursos para obra pública

b) Enlistar los de mayor monto de disponibilidad, relacionando aquéllos que conforman el 80% de las disponibilidades:

No se tiene disponibilidades conforme al punto anterior.

REPORTE DE LA RECAUDACIÓN

a) Análisis del comportamiento de la recaudación correspondiente al ente público o cualquier tipo de ingreso, de forma separada los ingresos locales de los federales:

Se presenta por separado en las notas de desglose

b) Proyección de la recaudación e ingresos en el mediano plazo:

La recaudación solamente crecerá conforme la estimación realizada de ingresos.

INFORMACIÓN SOBRE LA DEUDA Y EL REPORTE ANALÍTICO DE LA DEUDA

a) Utilizar al menos los siguientes indicadores: deuda respecto al PIB y deuda respecto a la recaudación tomando, como mínimo, un período igual o menor a 5 años.

No se tiene Deuda

b) Información de manera agrupada por tipo de valor gubernamental o instrumento financiero en la que se considere intereses, comisiones, tasa, perfil de vencimiento y otros gastos de la deuda.

No se tiene ningún tipo de valor gubernamental o financiero.

CALIFICACIONES OTORGADAS

No se cuenta con calificaciones otorgadas o certificaciones

PROCESO DE MEJORA

Se informará de:

a) Principales Políticas de control interno:

Apego conforme al presupuesto de Egresos con racionalidad, austeridad y transparencia

b) Medidas de desempeño financiero, metas y alcance:

Racionalizar el uso de los recursos de la mejor forma posible durante el primer semestre con el objetivo de alcanzar el cumplimiento de las metas para el ejercicio completo.

INFORMACIÓN POR SEGMENTOS

Toda la información del Ente, está procesada y se encuentra disponible en las Área Responsables de realizar las funciones propias.

EVENTOS POSTERIORES AL CIERRE

El ente público no tiene eventos posteriores al cierre que informa, y que proporcionen evidencia sobre eventos que afecten económicamente y sobre los que no se tenían conocimiento a la fecha de cierre.

PARTES RELACIONADAS

No se tienen partes relacionadas que ejerzan influencia significativa en la toma de decisiones financieras y operación.

"Bajo protesta de decir verdad, declaramos que los Estados Financieros y sus notas, son razonablemente correctas y son responsabilidad del emisor".

ELABORO	VTO. BNO.
CECILIA GUADALUPE CAMACHO MENDOZA	**JOSE LUIS DAMAS ORTIZ**
TESORERA MUNICIPAL	**PRESIDENTE MUNICIPAL**

CATAZAJÁ

ESTADO ANALÍTICO DE INGRESOS POR CLASIFICACIÓN ECONÓMICA Y CONCEPTO DE INGRESO

DEL 01/01/2024 AL 31/12/2024

EAI-CEyCI
Clasificación: Económica y Concepto de Ingreso
FECHA : 28/01/2025

Rubro	Descripción	INGRESO					
		Estimado	Ampliación y Reducción	Modificado	Devengado	Recaudado	Diferencia
1.1.1.1	**IMPUESTOS SOBRE EL INGRESO, LAS UTILIDADES Y LAS GANANCIAS DE CAPITAL**	**2,666.67**	**0.00**	**2,666.67**	**0.00**	**0.00**	**-2,666.67**
1	IMPUESTOS	**2,666.67**	**0.00**	**2,666.67**	**0.00**	**0.00**	**-2,666.67**
1-1	IMPUESTOS SOBRE LOS INGRESOS	**2,666.67**	**0.00**	**2,666.67**	**0.00**	**0.00**	**-2,666.67**
1-1-1	DIVERSIONES Y ESPECTACULOS PÚBLICOS	**2,666.67**	**0.00**	**2,666.67**	**0.00**	**0.00**	**-2,666.67**
1.1.1.3	**IMPUESTOS SOBRE LA PROPIEDAD**	**1,884,034.67**	**0.00**	**1,884,034.67**	**0.00**	**2,910,406.00**	**1,026,371.33**
1	IMPUESTOS	**1,884,034.67**	**0.00**	**1,884,034.67**	**0.00**	**2,910,406.00**	**1,026,371.33**
1-2	IMPUESTOS SOBRE EL PATRIMONIO	**1,884,034.67**	**0.00**	**1,884,034.67**	**0.00**	**2,910,406.00**	**1,026,371.33**
1-2-1	PREDIAL	**1,720,264.00**	**0.00**	**1,720,264.00**	**0.00**	**1,489,591.00**	**-230,673.00**
1-2-2	TRASLACIÓN DE DOMINIO DE BIENES INMUEBLES	**163,770.67**	**0.00**	**163,770.67**	**0.00**	**1,420,815.00**	**1,257,044.33**
1.1.4.1	**DERECHOS NO INCLUIDOS EN OTROS CONCEPTOS**	**1,313,222.79**	**0.00**	**1,313,222.79**	**0.00**	**2,950,546.34**	**1,637,323.55**
4	DERECHOS	**1,313,222.79**	**0.00**	**1,313,222.79**	**0.00**	**2,950,546.34**	**1,637,323.55**
4-1	DERECHOS POR EL USO, GOCE, APROVECHAMIENTO O EXPLOTACIÓN DE BIENES DE DOMINIO PÚBLICO	**520,510.53**	**0.00**	**520,510.53**	**0.00**	**460,365.24**	**-60,145.29**
4-1-1	USO O TENENCIA DE ANUNCIOS EN VÍA PÚBLICA	**117,294.53**	**0.00**	**117,294.53**	**0.00**	**46,902.24**	**-70,392.29**
4-1-2	MERCADOS PÚBLICOS Y CENTRALES DE ABASTO	**33,636.00**	**0.00**	**33,636.00**	**0.00**	**41,820.00**	**8,184.00**
4-1-3	ESTACIONAMIENTO EN LA VÍA PÚBLICA	**369,580.00**	**0.00**	**369,580.00**	**0.00**	**371,643.00**	**2,063.00**
4-3	DERECHOS POR PRESTACIÓN DE SERVICIOS	**250,219.99**	**0.00**	**250,219.99**	**0.00**	**215,992.00**	**-34,227.99**
4-3-1	SERVICIOS PÚBLICOS DE PANTEONES	**32,633.33**	**0.00**	**32,633.33**	**0.00**	**33,460.00**	**826.67**
4-3-2	RASTROS PÚBLICOS	**20,401.33**	**0.00**	**20,401.33**	**0.00**	**21,980.00**	**1,578.67**

ELABORÓ

CECILIA GUADALUPE CAMACHO MENDOZA
TESORERO

AUTORIZÓ

JOSE LUIS DAMAS ORTIZ
PRESIDENTE

Rubro	Descripción	INGRESO					
		Estimado	Ampliación y Reducción	Modificado	Devengado	Recaudado	Diferencia
4-3-3	SERVICIOS PÚBLICOS DE AGUA POTABLE Y ALCANTARILLADO	**179,212.00**	**0.00**	**179,212.00**	**0.00**	**150,832.00**	**-28,380.00**
4-3-5	ASEO PÚBLICO	**12,640.00**	**0.00**	**12,640.00**	**0.00**	**9,720.00**	**-2,920.00**
4-3-6	INSPECCIÓN SANITARIA	**5,333.33**	**0.00**	**5,333.33**	**0.00**	**0.00**	**-5,333.33**
4-4	OTROS DERECHOS	**542,492.27**	**0.00**	**542,492.27**	**0.00**	**2,274,189.10**	**1,731,696.83**
4-4-1	LICENCIAS	**198,810.67**	**0.00**	**198,810.67**	**0.00**	**171,657.60**	**-27,153.07**
4-4-2	LICENCIAS, PERMISOS PARA CONSTRUCCIÓN Y OTROS	**82,401.60**	**0.00**	**82,401.60**	**0.00**	**43,936.50**	**-38,465.10**
4-4-3	CERTIFICACIONES Y CONSTANCIAS	**261,280.00**	**0.00**	**261,280.00**	**0.00**	**182,945.00**	**-78,335.00**
4-4-4	OTROS DERECHOS	**0.00**	**0.00**	**0.00**	**0.00**	**1,875,650.00**	**1,875,650.00**
1.1.4.2	**PRODUCTOS CORRIENTES NO INCLUIDOS EN OTROS CONCEPTOS**	**194.39**	**0.00**	**194.39**	**0.00**	**14,344.07**	**14,149.68**
5	PRODUCTOS	**194.39**	**0.00**	**194.39**	**0.00**	**14,344.07**	**14,149.68**
5-1	PRODUCTOS DE TIPO CORRIENTE	**194.39**	**0.00**	**194.39**	**0.00**	**14,344.07**	**14,149.68**
5-1-9	OTROS PRODUCTOS QUE GENERAN INGRESOS CORRIENTES	**194.39**	**0.00**	**194.39**	**0.00**	**14,344.07**	**14,149.68**
5-1-9-02	PRODUCTOS FINANCIEROS (ORDINARIOS)	194.39	0.00	194.39	0.00	2,135.01	1,940.62
5-1-9-03	PRODUCTOS FINANCIEROS (CAPUFE)	0.00	0.00	0.00	0.00	254.43	254.43
5-1-9-06	PRODUCTOS FINANCIEROS (OTROS SUBSIDIOS)	0.00	0.00	0.00	0.00	3,054.63	3,054.63
5-1-9-08	OTROS PRODUCTOS	0.00	0.00	0.00	0.00	8,900.00	8,900.00
1.1.4.3	**APROVECHAMIENTOS CORRIENTES NO INCLUIDOS EN OTROS CONCEPTOS**	**1,082,811.18**	**0.00**	**1,082,811.18**	**0.00**	**868,363.92**	**-214,447.26**
6	APROVECHAMIENTOS	**1,082,811.18**	**0.00**	**1,082,811.18**	**0.00**	**868,363.92**	**-214,447.26**
6-1	APROVECHAMIENTOS DE TIPO CORRIENTE	**1,082,811.18**	**0.00**	**1,082,811.18**	**0.00**	**868,363.92**	**-214,447.26**

ELABORÓ

CECILIA GUADALUPE CAMACHO MENDOZA

TESORERO

AUTORIZÓ

JOSE LUIS DAMAS ORTIZ

PRESIDENTE

Rubro	Descripción	INGRESO					
		Estimado	Ampliación y Reducción	Modificado	Devengado	Recaudado	Diferencia
6-1-1	INCENTIVOS DERIVADOS DE LA COLABORACIÓN FISCAL	**1,023,152.46**	**0.00**	**1,023,152.46**	**0.00**	**51,609.58**	**-971,542.88**
6-1-1-01	ISR PARTICIPABLE	1,023,152.46	0.00	1,023,152.46	0.00	51,609.58	-971,542.88
6-1-2	MULTAS	**6,666.67**	**0.00**	**6,666.67**	**0.00**	**13,000.00**	**6,333.33**
6-1-2-01	MULTAS	6,666.67	0.00	6,666.67	0.00	13,000.00	6,333.33
6-1-5	APROVECHAMIENTOS PROVENIENTES DE OBRAS PÚBLICAS	**52,992.05**	**0.00**	**52,992.05**	**0.00**	**762,768.48**	**709,776.43**
6-1-5-01	RETENCIONES DE OBRA PUBLICA	52,992.05	0.00	52,992.05	0.00	762,768.48	709,776.43
6-1-9	OTROS APROVECHAMIENTOS	**0.00**	**0.00**	**0.00**	**0.00**	**40,985.86**	**40,985.86**
6-1-9-01	REPARACIÓN DEL DAÑO	0.00	0.00	0.00	0.00	40,985.86	40,985.86
1.1.7.1	**SUBSIDIOS Y SUBVENCIONES RECIBIDOS POR ENTIDADES EMPRESARIALES PÚBLICAS NO FINANCIERAS**	**0.00**	**0.00**	**0.00**	**0.00**	**16,100,000.00**	**16,100,000.00**
9	TRANSFERENCIAS, ASIGNACIONES, SUBSIDIOS Y OTRAS AYUDAS	**0.00**	**0.00**	**0.00**	**0.00**	**16,100,000.00**	**16,100,000.00**
9-3	SUBSIDIOS Y SUBVENCIONES	**0.00**	**0.00**	**0.00**	**0.00**	**16,100,000.00**	**16,100,000.00**
9-3-1	OTROS SUBSIDIOS Y APORTACIONES	**0.00**	**0.00**	**0.00**	**0.00**	**16,100,000.00**	**16,100,000.00**
9-3-1-01	OTROS SUBSIDIOS Y APORTACIONES	0.00	0.00	0.00	0.00	16,100,000.00	16,100,000.00
1.1.8.2.2	**DE ENTIDADES FEDERATIVAS**	**62,246,550.00**	**0.00**	**62,246,550.00**	**0.00**	**80,487,264.07**	**18,240,714.07**
8	PARTICIPACIONES Y APORTACIONES	**62,246,550.00**	**0.00**	**62,246,550.00**	**0.00**	**80,487,264.07**	**18,240,714.07**
8-2	APORTACIONES	**62,246,550.00**	**0.00**	**62,246,550.00**	**0.00**	**67,657,533.05**	**5,410,983.05**
8-2-1	RAMO 33 F-III	**46,434,282.00**	**0.00**	**46,434,282.00**	**0.00**	**51,451,433.56**	**5,017,151.56**
8-2-1-01	FONDO DE APORTACIONES PARA LA INFRAESTRUCTURA SOCIAL MUNICIPAL Y DE LAS DEMARCACIONES TERRITORIALES DEL DISTRITO FEDERAL (FAISMUN)	46,434,282.00	0.00	46,434,282.00	0.00	51,437,957.00	5,003,675.00

ELABORÓ

CECILIA GUADALUPE CAMACHO MENDOZA

TESORERO

AUTORIZÓ

JOSE LUIS DAMAS ORTIZ

PRESIDENTE

Rubro	Descripción	INGRESO					
		Estimado	Ampliación y Reducción	Modificado	Devengado	Recaudado	Diferencia
8-2-1-02	PRODUCTOS FINANCIEROS DEL RAMO 33-FAISMUN	0.00	0.00	0.00	0.00	641.11	641.11
8-2-1-03	PRODUCTOS FINANCIEROS DEL RAMO 33-FAISMUN DE EJERCICIOS ANTERIORES	0.00	0.00	0.00	0.00	12,835.45	12,835.45
8-2-2	RAMO 33 F-IV	**15,812,268.00**	**0.00**	**15,812,268.00**	**0.00**	**16,206,099.49**	**393,831.49**
8-2-2-01	FONDO DE APORTACIONES PARA EL FORTALECIMIENTO DE LOS MUNICIPIOS Y DE LAS DEMARCACIONES TERRITORIALES DEL DISTRITO FEDERAL (FORTAMUNDF)	15,812,268.00	0.00	15,812,268.00	0.00	16,204,947.00	392,679.00
8-2-2-02	PRODUCTOS FINANCIEROS DEL RAMO 33-FORTAMUNDF	0.00	0.00	0.00	0.00	131.01	131.01
8-2-2-03	PRODUCTOS FINANCIEROS DEL RAMO 33-FORTAMUNDF DE EJERCICIOS ANTERIORES	0.00	0.00	0.00	0.00	1,021.48	1,021.48
8-3	CONVENIDOS	**0.00**	**0.00**	**0.00**	**0.00**	**12,829,731.02**	**12,829,731.02**
8-3-1	CONVENIDOS	**0.00**	**0.00**	**0.00**	**0.00**	**12,829,731.02**	**12,829,731.02**
8-3-1-01	CAPUFE	0.00	0.00	0.00	0.00	12,829,731.02	12,829,731.02
1.1.9	**PARTICIPACIONES**	**33,466,778.12**	**0.00**	**33,466,778.12**	**0.00**	**38,107,191.88**	**4,640,413.76**
8	PARTICIPACIONES Y APORTACIONES	**33,466,778.12**	**0.00**	**33,466,778.12**	**0.00**	**38,107,191.88**	**4,640,413.76**
8-1	PARTICIPACIONES	**33,466,778.12**	**0.00**	**33,466,778.12**	**0.00**	**38,107,191.88**	**4,640,413.76**
8-1-1	RAMO 28	**33,466,778.12**	**0.00**	**33,466,778.12**	**0.00**	**38,107,191.88**	**4,640,413.76**
8-1-1-01	FONDO GENERAL DE PARTICIPACIONES	28,955,817.80	0.00	28,955,817.80	0.00	31,709,974.90	2,754,157.10
8-1-1-02	FONDO DE FOMENTO MUNICIPAL	4,127,107.21	0.00	4,127,107.21	0.00	4,699,402.56	572,295.35
8-1-1-03	IMPUESTOS ESPECIALES SOBRE PRODUCTOS Y SERVICIOS	165,731.72	0.00	165,731.72	0.00	167,073.04	1,341.32
8-1-1-04	IMPUESTO SOBRE AUTOMÓVILES NUEVOS	218,121.39	0.00	218,121.39	0.00	279,807.12	61,685.73
8-1-1-06	FONDO DE FISCALIZACIÓN	0.00	0.00	0.00	0.00	251,796.54	251,796.54

ELABORÓ

CECILIA GUADALUPE CAMACHO MENDOZA

TESORERO

AUTORIZÓ

JOSE LUIS DAMAS ORTIZ

PRESIDENTE

Rubro	Descripción	INGRESO					
		Estimado	Ampliación y Reducción	Modificado	Devengado	Recaudado	Diferencia
8-1-1-07	PARTICIPACIÓN DEL IMPUESTO A LA VENTA FINAL DE GASOLINAS Y DIESEL	0.00	0.00	0.00	0.00	434,543.67	434,543.67
8-1-1-08	FONDO DE COMPENSACIÓN	0.00	0.00	0.00	0.00	564,594.05	564,594.05
	TOTAL INGRESOS	**99,996,257.82**	**0.00**	**99,996,257.82**	**0.00**	**141,438,116.28**	**41,441,858.46**

"Bajo protesta de decir verdad declaramos que los Estados Financieros y sus notas, son razonablemente correctos y son responsabilidad del emisor"

ELABORÓ

CECILIA GUADALUPE CAMACHO MENDOZA

TESORERO

AUTORIZÓ

JOSE LUIS DAMAS ORTIZ

PRESIDENTE

CATAZAJÁ

ESTADO ANALÍTICO DE INGRESOS POR FUENTE DE FINANCIAMIENTO

DEL 01/01/2024 AL 31/12/2024

EAI - FF

Clasificación: Fuente de Financiamiento

FECHA : 28/01/2025

Fuente de Finan.	Descripción	INGRESO					
		Estimado	Ampliación y Reducción	Modificado	Devengado	Recaudado	Diferencia
1	**RECURSOS FISCALES**	**37,749,513.43**	**0.00**	**37,749,513.43**	**0.00**	**44,845,408.14**	**7,095,894.71**
1	IMPUESTOS	**1,886,701.34**	**0.00**	**1,886,701.34**	**0.00**	**2,910,406.00**	**1,023,704.66**
1-1	IMPUESTOS SOBRE LOS INGRESOS	2,666.67	0.00	2,666.67	0.00	0.00	-2,666.67
1-2	IMPUESTOS SOBRE EL PATRIMONIO	1,884,034.67	0.00	1,884,034.67	0.00	2,910,406.00	1,026,371.33
4	DERECHOS	**1,313,222.79**	**0.00**	**1,313,222.79**	**0.00**	**2,950,546.34**	**1,637,323.55**
4-1	DERECHOS POR EL USO, GOCE, APROVECHAMIENTO O EXPLOTACIÓN DE BIENES DE DOMINIO PÚBLICO	520,510.53	0.00	520,510.53	0.00	460,365.24	-60,145.29
4-3	DERECHOS POR PRESTACIÓN DE SERVICIOS	250,219.99	0.00	250,219.99	0.00	215,992.00	-34,227.99
4-4	OTROS DERECHOS	542,492.27	0.00	542,492.27	0.00	2,274,189.10	1,731,696.83
5	PRODUCTOS	**0.00**	**0.00**	**0.00**	**0.00**	**8,900.00**	**8,900.00**
5-1	PRODUCTOS DE TIPO CORRIENTE	0.00	0.00	0.00	0.00	8,900.00	8,900.00
6	APROVECHAMIENTOS	**1,082,811.18**	**0.00**	**1,082,811.18**	**0.00**	**868,363.92**	**-214,447.26**
6-1	APROVECHAMIENTOS DE TIPO CORRIENTE	1,082,811.18	0.00	1,082,811.18	0.00	868,363.92	-214,447.26
8	PARTICIPACIONES Y APORTACIONES	**33,466,778.12**	**0.00**	**33,466,778.12**	**0.00**	**38,107,191.88**	**4,640,413.76**
8-1	PARTICIPACIONES	33,466,778.12	0.00	33,466,778.12	0.00	38,107,191.88	4,640,413.76
5	**RECURSOS FEDERALES**	**62,246,550.00**	**0.00**	**62,246,550.00**	**0.00**	**83,757,533.05**	**21,510,983.05**
8	PARTICIPACIONES Y APORTACIONES	**62,246,550.00**	**0.00**	**62,246,550.00**	**0.00**	**67,657,533.05**	**5,410,983.05**
8-2	APORTACIONES	62,246,550.00	0.00	62,246,550.00	0.00	67,657,533.05	5,410,983.05
9	TRANSFERENCIAS, ASIGNACIONES, SUBSIDIOS Y OTRAS AYUDAS	**0.00**	**0.00**	**0.00**	**0.00**	**16,100,000.00**	**16,100,000.00**
9-3	SUBSIDIOS Y SUBVENCIONES	0.00	0.00	0.00	0.00	16,100,000.00	16,100,000.00
7	**OTROS RECURSOS**	**194.39**	**0.00**	**194.39**	**0.00**	**12,835,175.09**	**12,834,980.70**
5	PRODUCTOS	**194.39**	**0.00**	**194.39**	**0.00**	**5,444.07**	**5,249.68**
5-1	PRODUCTOS DE TIPO CORRIENTE	194.39	0.00	194.39	0.00	5,444.07	5,249.68

ELABORÓ

CECILIA GUADALUPE CAMACHO MENDOZA

TESORERO

AUTORIZÓ

JOSE LUIS DAMAS ORTIZ

PRESIDENTE

CATAZAJÁ

ESTADO ANALÍTICO DE INGRESOS POR FUENTE DE FINANCIAMIENTO

DEL 01/01/2024 AL 31/12/2024

EAI - FF

Clasificación: Fuente de Financiamiento

FECHA : 28/01/2025

Fuente de Finan.	Descripción	INGRESO					
		Estimado	Ampliación y Reducción	Modificado	Devengado	Recaudado	Diferencia
8	PARTICIPACIONES Y APORTACIONES	**0.00**	**0.00**	**0.00**	**0.00**	**12,829,731.02**	**12,829,731.02**
8-3	CONVENIDOS	0.00	0.00	0.00	0.00	12,829,731.02	12,829,731.02

"Bajo protesta de decir verdad declaramos que los Estados Financieros y sus notas, son razonablemente correctos y son responsabilidad del emisor"

ELABORÓ

CECILIA GUADALUPE CAMACHO MENDOZA

TESORERO

AUTORIZÓ

JOSE LUIS DAMAS ORTIZ

PRESIDENTE

CATAZAJÁ

ESTADO ANALÍTICO DE INGRESOS POR RUBRO DE INGRESOS

DEL 01/01/2024 AL 31/12/2024

EAI - RI
Clasificación: Rubro
FECHA : 28/01/2025
HOJA : 1 **DE** 1

	Descripción	INGRESO					
		Estimado	Ampliación y Reducción	Modificado	Devengado	Recaudado	Diferencia
1	IMPUESTOS	1,886,701.34	0.00	1,886,701.34	0.00	2,910,406.00	1,023,704.66
4	DERECHOS	1,313,222.79	0.00	1,313,222.79	0.00	2,950,546.34	1,637,323.55
5	PRODUCTOS	194.39	0.00	194.39	0.00	14,344.07	14,149.68
6	APROVECHAMIENTOS	1,082,811.18	0.00	1,082,811.18	0.00	868,363.92	-214,447.26
8	PARTICIPACIONES Y APORTACIONES	95,713,328.12	0.00	95,713,328.12	0.00	118,594,455.95	22,881,127.83
9	TRANSFERENCIAS, ASIGNACIONES, SUBSIDIOS Y OTRAS AYUDAS	0.00	0.00	0.00	0.00	16,100,000.00	16,100,000.00
	TOTAL INGRESOS	**99,996,257.82**	**0.00**	**99,996,257.82**	**0.00**	**141,438,116.28**	**41,441,858.46**

"Bajo protesta de decir verdad declaramos que los Estados Financieros y sus notas, son razonablemente correctos y son responsabilidad del emisor"

ELABORÓ

CILIA GUADALUPE CAMACHO MENDO

TESORERO

AUTORIZÓ

JOSE LUIS DAMAS ORTIZ

PRESIDENTE

ESTADO ANALÍTICO DEL PRESUPUESTO DE EGRESOS
CLASIFICACIÓN ADMINISTRATIVA DEL GASTO
CATAZAJÁ
De 01/01/2024 Al 31/12/2024

Concepto	EGRESOS					SUBEJERCICIO
	APROBADO	AMPLIACIONES/ REDUCCIONES	MODIFICADO	DEVENGADO	PAGADO	
3 Sector Público Municipal						
3.1 Sector Público No Financiero						
3.1.1 Gobierno General Municipal						
3.1.1.1 Gobierno Municipal						
3.1.1.1.1 Órgano Ejecutivo Municipal	**99,996,257.82**	**43,618,767.58**	**143,615,025.40**	**140,442,966.76**	**140,442,966.76**	**3,172,058.64**
01 **SERVICIOS ADMINISTRATIVOS**	**94,285,424.12**	**39,241,052.47**	**133,526,476.59**	**130,354,417.95**	**130,354,417.95**	**3,172,058.64**
01-01 AYUNTAMIENTO	2,027,179.06	-265,512.67	1,761,666.39	1,761,666.39	1,761,666.39	0.00
01-02 PRESIDENCIA MUNICIPAL	12,091,641.12	29,917,686.63	42,009,327.75	41,266,816.04	41,266,816.04	742,511.71
01-03 SECRETARIA DEL AYUNTAMIENTO	874,385.96	-73,277.76	801,108.20	801,108.20	801,108.20	0.00
01-04 TESORERIA	2,590,983.86	-685,067.13	1,905,916.73	1,905,916.73	1,905,916.73	0.00
01-05 OFICIALIA MAYOR	241,619.98	-235,486.12	6,133.86	6,133.86	6,133.86	0.00
01-06 JUZGADO MUNICIPAL	218,828.12	-28,708.04	190,120.08	190,120.08	190,120.08	0.00
01-07 COORDINACION DE AGENCIAS MUNICIPALES	0.00	0.00	0.00	0.00	0.00	0.00
01-08 DIF MUNICIPAL	4,343,372.67	-895,423.68	3,447,948.99	3,447,948.99	3,447,948.99	0.00
01-09 DIRECCION DE OBRAS PUBLICAS	9,650,863.35	63,296,754.79	72,947,618.14	72,188,526.04	72,188,526.04	759,092.10
01-10 OTROS	62,246,550.00	-51,789,913.55	10,456,636.45	8,786,181.62	8,786,181.62	1,670,454.83
02 **SERVICIOS PUBLICOS**	**5,710,833.70**	**4,377,715.11**	**10,088,548.81**	**10,088,548.81**	**10,088,548.81**	**0.00**
02-01 PROTECCION CIUDADANA	550,544.08	3,803,066.32	4,353,610.40	4,353,610.40	4,353,610.40	0.00
02-02 LIMPIA	2,380,502.34	378,772.74	2,759,275.08	2,759,275.08	2,759,275.08	0.00
02-03 MERCADOS	194,543.86	-99,923.86	94,620.00	94,620.00	94,620.00	0.00
02-04 RASTRO	59,787.00	-4,886.83	54,900.17	54,900.17	54,900.17	0.00
02-05 PANTEONES	48,195.00	-1,638.00	46,557.00	46,557.00	46,557.00	0.00
02-06 AGUA POTABLE Y ALCANTARILLADO	960,460.84	-85,251.43	875,209.41	875,209.41	875,209.41	0.00
02-07 ALUMBRADO PUBLICO	0.00	0.00	0.00	0.00	0.00	0.00
02-08 CALLES, PARQUES Y JARDINES	174,585.30	-48,473.46	126,111.84	126,111.84	126,111.84	0.00
02-09 ASISTENCIA A LA SALUD	155,746.08	29,784.42	185,530.50	185,530.50	185,530.50	0.00
02-10 ASISTENCIA A LA EDUCACION	712,901.70	111,933.54	824,835.24	824,835.24	824,835.24	0.00
02-11 ABASTOS -TIENDAS (CONASUPO)	0.00	0.00	0.00	0.00	0.00	0.00
02-12 ASISTENCIA AGROPECUARIA	473,567.50	294,331.67	767,899.17	767,899.17	767,899.17	0.00
02-13 ASISTENCIA A LA GANADERIA	0.00	0.00	0.00	0.00	0.00	0.00
02-14 PROTECCION AL MEDIO AMBIENTE Y ECOLOGIA	0.00	0.00	0.00	0.00	0.00	0.00

ESTADO ANALÍTICO DEL PRESUPUESTO DE EGRESOS
CLASIFICACIÓN ADMINISTRATIVA DEL GASTO
CATAZAJÁ
De 01/01/2024 Al 31/12/2024

Concepto	EGRESOS					SUBEJERCICIO
	APROBADO	AMPLIACIONES/ REDUCCIONES	MODIFICADO	DEVENGADO	PAGADO	
3 Sector Público Municipal						
3.1 Sector Público No Financiero						
3.1.1 Gobierno General Municipal						
3.1.1.1 Gobierno Municipal						

ELABORÓ

CECILIA GUADALUPE CAMACHO MENDOZA
TESORERO

AUTORIZÓ

JOSE LUIS DAMAS ORTIZ
PRESIDENTE

ESTADO ANALÍTICO DEL EJERCICIO DEL PRESUPUESTO DE EGRESOS

CLASIFICACIÓN POR TIPO DE GASTO

CATAZAJÁ

DEL PERIODO: Del 01/01/2024/ al 31/12/2024

EAEPE-TG

28-ene.-25

Clasificación por Tipo de Gasto	Concepto	EGRESOS					Subejercido
		Aprobado	Ampliaciones / Reducciones	Modificado	Devengado	Pagado	
1	GASTO CORRIENTE	92,446,316.25	-20,773,330.77	71,672,985.48	68,504,725.84	68,504,725.84	68,504,725.84
2	GASTO DE CAPITAL	7,549,941.57	64,388,299.35	71,938,240.92	71,938,240.92	71,938,240.92	71,938,240.92
3	AMORTIZACIÓN DE LA DEUDA Y DISMINUCIÓN DE PASIVOS	0.00	0.00	0.00	0.00	0.00	0.00
4	PENSIONES Y JUBILACIONES	0.00	0.00	0.00	0.00	0.00	0.00
5	PARTICIPACIONES	0.00	3,799.00	3,799.00	0.00	0.00	0.00
	Total General	99,996,257.82	43,618,767.58	143,615,025.40	140,442,966.76	140,442,966.76	140,442,966.76

ELABORÓ

CECILIA GUADALUPE CAMACHO MENDOZA

TESORERO

AUTORIZÓ

JOSE LUIS DAMAS ORTIZ

PRESIDENTE

Capítulo/ Concepto	CONCEPTO	EGRESOS					SUBEJERCICIO
		APROBADO	AMPLIACIONES/ REDUCCIONES	MODIFICADO	DEVENGADO	PAGADO	
1000	**SERVICIOS PERSONALES**	**15,099,883.13**	**9,013,592.56**	**24,113,475.69**	**24,113,475.69**	**24,113,475.69**	**0.00**
1100	REMUNERACIONES AL PERSONAL DE CARÁCTER PERMANENTE.	12,824,501.76	5,288,620.54	18,113,122.30	18,113,122.30	18,113,122.30	0.00
1200	REMUNERACIONES AL PERSONAL DE CARÁCTER TRANSITORIO	0.00	2,202,506.08	2,202,506.08	2,202,506.08	2,202,506.08	0.00
1300	REMUNERACIONES ADICIONALES Y ESPECIALES	2,137,416.96	423,424.05	2,560,841.01	2,560,841.01	2,560,841.01	0.00
1400	SEGURIDAD SOCIAL	0.00	0.00	0.00	0.00	0.00	0.00
1500	OTRAS PRESTACIONES SOCIALES Y ECONÓMICAS	137,964.41	1,099,041.89	1,237,006.30	1,237,006.30	1,237,006.30	0.00
1600	PREVISIONES	0.00	0.00	0.00	0.00	0.00	0.00
1700	PAGO DE ESTÍMULOS A SERVIDORES PÚBLICOS	0.00	0.00	0.00	0.00	0.00	0.00
2000	**MATERIALES Y SUMINISTROS**	**3,774,970.78**	**10,859,199.74**	**14,634,170.52**	**14,625,432.96**	**14,625,432.96**	**8,737.56**
2100	MATERIALES DE ADMINISTRACIÓN, EMISIÓN DE DOCUMENTOS Y ARTÍCULOS OFICIALES	630,000.00	1,222,211.40	1,852,211.40	1,852,211.40	1,852,211.40	0.00
2200	ALIMENTOS Y UTENSILIOS	200,000.00	1,809,469.83	2,009,469.83	2,009,469.83	2,009,469.83	0.00
2300	MATERIAS PRIMAS Y MATERIALES DE PRODUCCIÓN Y COMERCIALIZACIÓN	0.00	0.00	0.00	0.00	0.00	0.00
2400	MATERIALES Y ARTÍCULOS DE CONSTRUCCIÓN Y DE REPARACIÓN	220,000.00	218,393.28	438,393.28	429,655.72	429,655.72	8,737.56
2500	PRODUCTOS QUÍMICOS, FARMACÉUTICOS Y DE LABORATORIO	422,771.91	1,912,395.54	2,335,167.45	2,335,167.45	2,335,167.45	0.00
2600	COMBUSTIBLES, LUBRICANTES Y ADITIVOS	1,867,198.87	1,688,871.12	3,556,069.99	3,556,069.99	3,556,069.99	0.00
2700	VESTUARIO, BLANCOS, PRENDAS DE PROTECCIÓN Y ARTÍCULOS DEPORTIVOS	80,000.00	3,949,068.31	4,029,068.31	4,029,068.31	4,029,068.31	0.00
2800	MATERIALES Y SUMINISTROS PARA SEGURIDAD	10,000.00	74,930.56	84,930.56	84,930.56	84,930.56	0.00
2900	HERRAMIENTAS, REFACCIONES Y ACCESORIOS MENORES	345,000.00	-16,140.30	328,859.70	328,859.70	328,859.70	0.00
3000	**SERVICIOS GENERALES**	**5,662,456.17**	**5,412,614.73**	**11,075,070.90**	**11,075,070.90**	**11,075,070.90**	**0.00**
3100	SERVICIOS BÁSICOS	480,000.00	-325,400.00	154,600.00	154,600.00	154,600.00	0.00
3200	SERVICIOS DE ARRENDAMIENTO	464,298.31	-11,486.11	452,812.20	452,812.20	452,812.20	0.00
3300	SERVICIOS PROFESIONALES, CIENTÍFICOS, TÉCNICOS Y OTROS SERVICIOS	390,000.00	-74,602.53	315,397.47	315,397.47	315,397.47	0.00
3400	SERVICIOS FINANCIEROS, BANCARIOS Y COMERCIALES	275,000.00	-102,773.13	172,226.87	172,226.87	172,226.87	0.00

Capítulo/ Concepto	CONCEPTO	EGRESOS					SUBEJERCICIO
		APROBADO	AMPLIACIONES/ REDUCCIONES	MODIFICADO	DEVENGADO	PAGADO	
3500	SERVICIOS DE INSTALACIÓN, REPARACIÓN, MANTENIMIENTO Y CONSERVACIÓN	1,180,000.00	-76,939.65	1,103,060.35	1,103,060.35	1,103,060.35	0.00
3600	SERVICIOS DE COMUNICACIÓN SOCIAL Y PUBLICIDAD	840,000.00	142,669.34	982,669.34	982,669.34	982,669.34	0.00
3700	SERVICIOS DE TRASLADO Y VIÁTICOS	513,157.86	56,862.13	570,019.99	570,019.99	570,019.99	0.00
3800	SERVICIOS OFICIALES	600,000.00	6,117,940.27	6,717,940.27	6,717,940.27	6,717,940.27	0.00
3900	OTROS SERVICIOS GENERALES	920,000.00	-313,655.59	606,344.41	606,344.41	606,344.41	0.00
4000	**TRANSFERENCIAS, ASIGNACIONES, SUBSIDIOS Y OTRAS AY**	**5,662,456.17**	**13,762,701.09**	**19,425,157.26**	**18,690,746.29**	**18,690,746.29**	**734,410.97**
4100	TRANSFERENCIAS INTERNAS Y ASIGNACIONES AL SECTOR PÚBLICO	4,343,372.67	-895,423.68	3,447,948.99	3,447,948.99	3,447,948.99	0.00
4200	TRANSFERENCIAS AL RESTO DEL SECTOR PÚBLICO	0.00	0.00	0.00	0.00	0.00	0.00
4300	SUBSIDIOS Y SUBVENCIONES	0.00	0.00	0.00	0.00	0.00	0.00
4400	AYUDAS SOCIALES	1,319,083.50	14,658,124.77	15,977,208.27	15,242,797.30	15,242,797.30	734,410.97
4500	PENSIONES Y JUBILACIONES	0.00	0.00	0.00	0.00	0.00	0.00
4600	TRANSFERENCIAS A FIDEICOMISOS, MANDATOS Y OTROS ANÁLOGOS	0.00	0.00	0.00	0.00	0.00	0.00
4700	TRANSFERENCIAS A LA SEGURIDAD SOCIAL	0.00	0.00	0.00	0.00	0.00	0.00
4800	DONATIVOS	0.00	0.00	0.00	0.00	0.00	0.00
4900	TRANSFERENCIAS AL EXTERIOR	0.00	0.00	0.00	0.00	0.00	0.00
5000	**BIENES MUEBLES, INMUEBLES E INTANGIBLES**	**0.00**	**1,642,959.93**	**1,642,959.93**	**1,642,959.93**	**1,642,959.93**	**0.00**
5100	MOBILIARIO Y EQUIPO DE ADMINISTRACIÓN	0.00	306,073.33	306,073.33	306,073.33	306,073.33	0.00
5200	MOBILIARIO Y EQUIPO EDUCACIONAL Y RECREATIVO	0.00	182,831.08	182,831.08	182,831.08	182,831.08	0.00
5300	EQUIPO E INSTRUMENTAL MÉDICO Y DE LABORATORIO	0.00	0.00	0.00	0.00	0.00	0.00
5400	VEHÍCULOS Y EQUIPO DE TRANSPORTE	0.00	1,041,200.00	1,041,200.00	1,041,200.00	1,041,200.00	0.00
5500	EQUIPO DE DEFENSA Y SEGURIDAD	0.00	0.00	0.00	0.00	0.00	0.00
5600	MAQUINARIA, OTROS EQUIPOS Y HERRAMIENTAS	0.00	112,855.52	112,855.52	112,855.52	112,855.52	0.00
5700	ACTIVOS BIOLÓGICOS	0.00	0.00	0.00	0.00	0.00	0.00
5800	BIENES INMUEBLES	0.00	0.00	0.00	0.00	0.00	0.00
5900	ACTIVOS INTANGIBLES	0.00	0.00	0.00	0.00	0.00	0.00
6000	**INVERSIÓN PÚBLICA**	**7,549,941.57**	**62,745,339.42**	**70,295,280.99**	**70,295,280.99**	**70,295,280.99**	**0.00**
6100	OBRA PÚBLICA EN BIENES DE DOMINIO PÚBLICO	6,200,000.00	64,095,280.99	70,295,280.99	70,295,280.99	70,295,280.99	0.00
6200	OBRA PÚBLICA EN BIENES DE DOMINIO PROPIO	1,349,941.57	-1,349,941.57	0.00	0.00	0.00	0.00

Capítulo/ Concepto	CONCEPTO	EGRESOS					SUBEJERCICIO
		APROBADO	AMPLIACIONES/ REDUCCIONES	MODIFICADO	DEVENGADO	PAGADO	
6300	PROYECTOS PRODUCTIVOS Y ACCIONES DE FOMENTO	0.00	0.00	0.00	0.00	0.00	0.00
7000	**INVERSIONES FINANCIERAS Y OTRAS PROVISIONES**	**0.00**	**0.00**	**0.00**	**0.00**	**0.00**	**0.00**
7100	INVERSIONES PARA EL FOMENTO DE ACTIVIDADES PRODUCTIVAS	0.00	0.00	0.00	0.00	0.00	0.00
7200	ACCIONES Y PARTICIPACIONES DE CAPITAL	0.00	0.00	0.00	0.00	0.00	0.00
7300	COMPRA DE TÍTULOS Y VALORES	0.00	0.00	0.00	0.00	0.00	0.00
7400	CONCESIÓN DE PRÉSTAMOS	0.00	0.00	0.00	0.00	0.00	0.00
7500	INVERSIONES EN FIDEICOMISOS, MANDATOS Y OTROS ANÁLOGOS	0.00	0.00	0.00	0.00	0.00	0.00
7600	OTRAS INVERSIONES FINANCIERAS	0.00	0.00	0.00	0.00	0.00	0.00
7900	PROVISIONES PARA CONTINGENCIAS Y OTRAS EROGACIONES ESPECIALES	0.00	0.00	0.00	0.00	0.00	0.00
8000	**PARTICIPACIONES Y APORTACIONES**	**62,246,550.00**	**-59,817,639.89**	**2,428,910.11**	**0.00**	**0.00**	**2,428,910.11**
8100	PARTICIPACIONES	0.00	3,799.00	3,799.00	0.00	0.00	3,799.00
8300	APORTACIONES	62,246,550.00	-59,821,438.89	2,425,111.11	0.00	0.00	2,425,111.11
8500	CONVENIOS	0.00	0.00	0.00	0.00	0.00	0.00
9000	**DEUDA PÚBLICA**	**0.00**	**0.00**	**0.00**	**0.00**	**0.00**	**0.00**
9100	AMORTIZACIÓN DE LA DEUDA PÚBLICA	0.00	0.00	0.00	0.00	0.00	0.00
9200	INTERESES DE LA DEUDA PÚBLICA	0.00	0.00	0.00	0.00	0.00	0.00
9300	COMISIONES DE LA DEUDA PÚBLICA	0.00	0.00	0.00	0.00	0.00	0.00
9400	GASTOS DE LA DEUDA PÚBLICA	0.00	0.00	0.00	0.00	0.00	0.00
9500	COSTO POR COBERTURAS	0.00	0.00	0.00	0.00	0.00	0.00
9600	APOYOS FINANCIEROS	0.00	0.00	0.00	0.00	0.00	0.00
9900	ADEUDOS DE EJERCICIOS FISCALES ANTERIORES (ADEFAS)	0.00	0.00	0.00	0.00	0.00	0.00

Capítulo/ Concepto	CONCEPTO	EGRESOS					SUBEJERCICIO
		APROBADO	AMPLIACIONES/ REDUCCIONES	MODIFICADO	DEVENGADO	PAGADO	
	Total General	**99,996,257.82**	**43,618,767.58**	**143,615,025.40**	**140,442,966.76**	**140,442,966.76**	**3,172,058.64**

ELABORÓ

CECILIA GUADALUPE CAMACHO MENDOZA

TESORERO

AUTORIZÓ

JOSE LUIS DAMAS ORTIZ

PRESIDENTE

ESTADO ANALÍTICO DEL EJERCICIO DEL PRESUPUESTO DE EGRESOS
CLASIFICACIÓN FUNCIONAL DEL GASTO
CATAZAJÁ
DEL PERIODO: Del 01/01/2024 al 31/12/2024

EAEPE-CF
28-ene.-25

Casificacion Funcional		CONCEPTO	EGRESOS					SUBEJERCICIO
			APROBADO	AMPLIACIONES/ REDUCCIONES	MODIFICADO	DEVENGADO	PAGADO	
1		**GOBIERNO**	**20,696,103.96**	**27,501,528.43**	**48,197,632.39**	**47,454,483.86**	**47,454,483.86**	**743,148.53**
	1-1	LEGISLACIÓN	2,027,179.06	-265,512.67	1,761,666.39	1,761,666.39	1,761,666.39	0.00
	1-2	JUSTICIA	218,828.12	-28,708.04	190,120.08	190,120.08	190,120.08	0.00
	1-3	COORDINACION DE LA POLITICA DE GOBIERNO	15,308,568.84	24,677,749.95	39,986,318.79	39,243,170.26	39,243,170.26	743,148.53
	1-5	ASUNTOS FINANCIEROS Y HACENDARIOS	2,590,983.86	-685,067.13	1,905,916.73	1,905,916.73	1,905,916.73	0.00
	1-7	ASUNTOS DE ORDEN PUBLICO Y DE SEGURIDAD INTERIOR	550,544.08	3,803,066.32	4,353,610.40	4,353,610.40	4,353,610.40	0.00
2		**DESARROLLO SOCIAL**	**12,236,663.69**	**73,167,611.36**	**85,404,275.05**	**85,404,275.05**	**85,404,275.05**	**0.00**
	2-1	PROTECCION AMBIENTAL	2,380,502.34	717,759.07	3,098,261.41	3,098,261.41	3,098,261.41	0.00
	2-2	VIVIENDA Y SERVICIOS A LA COMUNIDAD	8,987,513.57	64,622,736.15	73,610,249.72	73,610,249.72	73,610,249.72	0.00
	2-3	SALUD	155,746.08	29,784.42	185,530.50	185,530.50	185,530.50	0.00
	2-5	EDUCACION	712,901.70	2,146,183.97	2,859,085.67	2,859,085.67	2,859,085.67	0.00
	2-6	PROTECCION SOCIAL	0.00	5,651,147.75	5,651,147.75	5,651,147.75	5,651,147.75	0.00
3		**DESARROLLO ECONÓMICO**	**473,567.50**	**2,272,157.06**	**2,745,724.56**	**2,745,724.56**	**2,745,724.56**	**0.00**
	3-2	AGROPECUARIA, SILVICULTURA, PESCA Y CAZA	473,567.50	2,272,157.06	2,745,724.56	2,745,724.56	2,745,724.56	0.00
4		**OTRAS NO CLASIFICADAS EN FUNCIONES ANTERIORES**	**66,589,922.67**	**-59,322,529.27**	**7,267,393.40**	**4,838,483.29**	**4,838,483.29**	**2,428,910.11**
	4-1	TRANSACCIONES DE LA DEUDA PUBLICA / COSTO FINANCIER	0.00	1,390,534.30	1,390,534.30	1,390,534.30	1,390,534.30	0.00
	4-2	TRANSFERENCIAS, PARTICIPACIONES Y APORTACIONES ENT	66,589,922.67	-60,713,063.57	5,876,859.10	3,447,948.99	3,447,948.99	2,428,910.11
		Total General	**99,996,257.82**	**43,618,767.58**	**143,615,025.40**	**140,442,966.76**	**140,442,966.76**	**3,172,058.64**

ELABORÓ

CECILIA GUADALUPE CAMACHO MENDOZA

TESORERO

AUTORIZÓ

JOSE LUIS DAMAS ORTIZ

PRESIDENTE

Clave Presupuestal SubPrograma-Proyecto-Obra-Partida-Area	Concepto	Pto. Autorizado	ACUM. PERIODO ANTERIOR		MOVIMIENTOS DEL PERIODO								SALDOS ACTUALES			AVANCES	
					Modificaciones		Transferencias		Erogado								
			Presup. Modif.	Erogado Anterior	Ampliación	Reducción	Aumento	Disminución	Comprometido	Devengado	Ejercido	Pagado	Presup. Modif.	Erogado	Saldo Disponible	% Fís.	% Finan.
FF. : AA ORDINARIOS AÑO EN CURSO		**37,749,707.82**	**0.00**	**0.00**	**8,593,354.35**	**1,506,554.03**	**16,025,614.39**	**15,812,382.26**	**0.00**	**0.00**	**0.00**	**44,418,517.44**	**45,049,740.27**	**44,418,517.44**	**631,222.83**		
PROG. : 01 SERVICIOS ADMINISTRATIVOS		**24,488,932.55**	**0.00**	**0.00**	**8,215,659.35**	**1,506,554.03**	**14,467,347.40**	**7,653,795.70**	**0.00**	**0.00**	**0.00**	**37,380,366.74**	**38,011,589.57**	**37,380,366.74**	**631,222.83**		
FIN.: 1 GOBIERNO		**20,145,559.88**	**0.00**	**0.00**	**8,215,659.35**	**1,506,554.03**	**14,467,347.40**	**6,758,372.02**	**0.00**	**0.00**	**0.00**	**33,932,417.75**	**34,563,640.58**	**33,932,417.75**	**631,222.83**		
FUN.: 1 LEGISLACIÓN		**2,027,179.06**	**0.00**	**0.00**	**0.00**	**0.00**	**0.00**	**265,512.67**	**0.00**	**0.00**	**0.00**	**1,761,666.39**	**1,761,666.39**	**1,761,666.39**	**0.00**		
SFUN.: 1 LEGISLACIÓN		**2,027,179.06**	**0.00**	**0.00**	**0.00**	**0.00**	**0.00**	**265,512.67**	**0.00**	**0.00**	**0.00**	**1,761,666.39**	**1,761,666.39**	**1,761,666.39**	**0.00**		
LOC.: 0001 - CABECERA MUNICIPAL		**2,027,179.06**	**0.00**	**0.00**	**0.00**	**0.00**	**0.00**	**265,512.67**	**0.00**	**0.00**	**0.00**	**1,761,666.39**	**1,761,666.39**	**1,761,666.39**	**0.00**		
01-00-00000-1111-010100	DIETAS	1,626,153.48	0.00	0.00	0.00	0.00	0.00	67,756.28	0.00	0.00	0.00	1,558,397.20	1,558,397.20	1,558,397.20	0.00	---	100.00
01-00-00000-1322-010100	GRATIFICACIÓN DE FIN DE AÑO	271,025.58	0.00	0.00	0.00	0.00	0.00	67,756.39	0.00	0.00	0.00	203,269.19	203,269.19	203,269.19	0.00	---	100.00
01-00-00000-2611-010100	COMBUSTIBLES	50,000.00	0.00	0.00	0.00	0.00	0.00	50,000.00	0.00	0.00	0.00	0.00	0.00	0.00	0.00	---	---
01-00-00000-3751-010100	VIÁTICOS NACIONALES	80,000.00	0.00	0.00	0.00	0.00	0.00	80,000.00	0.00	0.00	0.00	0.00	0.00	0.00	0.00	---	---
FUN.: 2 JUSTICIA		**218,828.12**	**0.00**	**0.00**	**0.00**	**0.00**	**0.00**	**28,708.04**	**0.00**	**0.00**	**0.00**	**190,120.08**	**190,120.08**	**190,120.08**	**0.00**		
SFUN.: 1 IMPARTICIÓN DE JUSTICIA		**218,828.12**	**0.00**	**0.00**	**0.00**	**0.00**	**0.00**	**28,708.04**	**0.00**	**0.00**	**0.00**	**190,120.08**	**190,120.08**	**190,120.08**	**0.00**		
LOC.: 0001 - CABECERA MUNICIPAL		**218,828.12**	**0.00**	**0.00**	**0.00**	**0.00**	**0.00**	**28,708.04**	**0.00**	**0.00**	**0.00**	**190,120.08**	**190,120.08**	**190,120.08**	**0.00**		
06-00-00000-1134-010600	SUELDO AL PERSONAL DE CONFIANZA	187,566.96	0.00	0.00	0.00	0.00	0.00	20,733.96	0.00	0.00	0.00	166,833.00	166,833.00	166,833.00	0.00	---	100.00
06-00-00000-1322-010600	GRATIFICACIÓN DE FIN DE AÑO	31,261.16	0.00	0.00	0.00	0.00	0.00	7,974.08	0.00	0.00	0.00	23,287.08	23,287.08	23,287.08	0.00	---	100.00
FUN.: 3 COORDINACION DE LA POLITICA DE GOBIERNO		**15,308,568.84**	**0.00**	**0.00**	**8,215,659.35**	**1,506,554.03**	**14,319,929.80**	**5,631,666.58**	**0.00**	**0.00**	**0.00**	**30,074,714.55**	**30,705,937.38**	**30,074,714.55**	**631,222.83**		
SFUN.: 1 PRESIDENCIA / GUBERNATURA		**12,091,641.12**	**0.00**	**0.00**	**8,215,659.35**	**1,506,554.03**	**14,258,100.01**	**4,743,275.26**	**0.00**	**0.00**	**0.00**	**27,684,348.36**	**28,315,571.19**	**27,684,348.36**	**631,222.83**		
LOC.: 0001 - CABECERA MUNICIPAL		**12,091,641.12**	**0.00**	**0.00**	**8,215,659.35**	**1,506,554.03**	**14,258,100.01**	**4,743,275.26**	**0.00**	**0.00**	**0.00**	**27,684,348.36**	**28,315,571.19**	**27,684,348.36**	**631,222.83**		
02-00-00000-1134-010200	SUELDO AL PERSONAL DE CONFIANZA	2,787,571.08	0.00	0.00	0.00	0.00	0.00	78,209.56	0.00	0.00	0.00	2,709,361.52	2,709,361.52	2,709,361.52	0.00	---	100.00
02-00-00000-1322-010200	GRATIFICACIÓN DE FIN DE AÑO	464,595.18	0.00	0.00	0.00	0.00	0.00	89,097.38	0.00	0.00	0.00	375,497.80	375,497.80	375,497.80	0.00	---	100.00
02-00-00000-1521-010200	LIQUIDACIONES POR INDEMNIZACIONES Y POR SUELDOS Y SALARIOS CAÍDOS	80,000.00	0.00	0.00	0.00	0.00	0.00	80,000.00	0.00	0.00	0.00	0.00	0.00	0.00	0.00	---	---
02-00-00000-1522-010200	LIQUIDACIONES E INDEMNIZACIONES	27,964.41	0.00	0.00	0.00	0.00	0.00	27,964.41	0.00	0.00	0.00	0.00	0.00	0.00	0.00	---	---
02-00-00000-2111-010200	MATERIALES Y ÚTILES DE OFICINA	200,000.00	0.00	0.00	55,000.00	0.00	213,980.10	119,000.00	0.00	0.00	0.00	349,980.10	349,980.10	349,980.10	0.00	---	100.00
02-00-00000-2121-010200	MATERIALES Y ÚTILES DE IMPRESIÓN Y REPRODUCCIÓN	150,000.00	0.00	0.00	0.00	0.00	0.00	150,000.00	0.00	0.00	0.00	0.00	0.00	0.00	0.00	---	---
02-00-00000-2161-010200	MATERIAL DE LIMPIEZA	80,000.00	0.00	0.00	130,000.00	0.00	200,000.00	155,732.31	0.00	0.00	0.00	254,267.69	254,267.69	254,267.69	0.00	---	100.00
02-00-00000-2211-010200	ALIMENTACIÓN DE PERSONAS	120,000.00	0.00	0.00	0.00	0.00	60,500.00	2,753.79	0.00	0.00	0.00	177,746.21	177,746.21	177,746.21	0.00	---	100.00

Clave Presupuestal SubPrograma-Proyecto-Obra-Partida-Area	Concepto	Pto. Autorizado	ACUM. PERIODO ANTERIOR		MOVIMIENTOS DEL PERIODO								SALDOS ACTUALES			AVANCES	
					Modificaciones		Transferencias		Erogado								
			Presup. Modif.	Erogado Anterior	Ampliación	Reducción	Aumento	Disminución	Comprometido	Devengado	Ejercido	Pagado	Presup. Modif.	Erogado	Saldo Disponible	% Fís.	% Finan.
02-00-00000-2212-010200	MERCANCÍAS PARA SU DISTRIBUCIÓN A LA POBLACIÓN	50,000.00	0.00	0.00	0.00	0.00	0.00	50,000.00	0.00	0.00	0.00	0.00	0.00	0.00	0.00	---	---
02-00-00000-2231-010200	UTENSILIOS PARA EL SERVICIO DE ALIMENTACIÓN	30,000.00	0.00	0.00	0.00	0.00	0.00	22,344.38	0.00	0.00	0.00	7,655.62	7,655.62	7,655.62	0.00	---	100.00
02-00-00000-2421-010200	CEMENTO Y PRODUCTOS DE CONCRETO	25,000.00	0.00	0.00	0.00	0.00	0.00	25,000.00	0.00	0.00	0.00	0.00	0.00	0.00	0.00	---	---
02-00-00000-2441-010200	MADERA Y PRODUCTOS DE MADERA	10,000.00	0.00	0.00	0.00	0.00	2,116.10	0.00	0.00	0.00	0.00	12,116.10	12,116.10	12,116.10	0.00	---	100.00
02-00-00000-2461-010200	MATERIAL ELÉCTRICO Y ELECTRÓNICO	40,000.00	0.00	0.00	100,000.00	0.00	100,000.00	60,936.39	0.00	0.00	0.00	179,063.61	179,063.61	179,063.61	0.00	---	100.00
02-00-00000-2471-010200	ARTÍCULOS METÁLICOS PARA LA CONSTRUCCIÓN	50,000.00	0.00	0.00	0.00	0.00	0.00	41,262.44	0.00	0.00	0.00	0.00	8,737.56	0.00	8,737.56	---	0.00
02-00-00000-2481-010200	MATERIALES COMPLEMENTARIOS	15,000.00	0.00	0.00	0.00	0.00	0.00	15,000.00	0.00	0.00	0.00	0.00	0.00	0.00	0.00	---	---
02-00-00000-2482-010200	PLANTAS DE ORNATO	5,000.00	0.00	0.00	0.00	0.00	0.00	5,000.00	0.00	0.00	0.00	0.00	0.00	0.00	0.00	---	---
02-00-00000-2491-010200	MATERIALES DE CONSTRUCCIÓN Y REPARACIÓN	50,000.00	0.00	0.00	100,000.00	0.00	90,000.00	25,754.88	0.00	0.00	0.00	214,245.12	214,245.12	214,245.12	0.00	---	100.00
02-00-00000-2492-010200	ESTRUCTURAS Y MANUFACTURAS	25,000.00	0.00	0.00	0.00	0.00	0.00	769.11	0.00	0.00	0.00	24,230.89	24,230.89	24,230.89	0.00	---	100.00
02-00-00000-2521-010200	PLAGUICIDAS, ABONOS Y FERTILIZANTES	125,000.00	0.00	0.00	0.00	0.00	0.00	112,757.00	0.00	0.00	0.00	12,243.00	12,243.00	12,243.00	0.00	---	100.00
02-00-00000-2531-010200	MEDICINAS Y PRODUCTOS FARMACÉUTICOS	50,000.00	0.00	0.00	0.00	0.00	0.00	43,000.00	0.00	0.00	0.00	7,000.00	7,000.00	7,000.00	0.00	---	100.00
02-00-00000-2541-010200	MATERIALES, ACCESORIOS Y SUMINISTROS MÉDICOS	42,771.91	0.00	0.00	0.00	0.00	0.00	42,771.91	0.00	0.00	0.00	0.00	0.00	0.00	0.00	---	---
02-00-00000-2551-010200	MATERIALES, ACCESORIOS Y SUMINISTROS DE LABORATORIO	30,000.00	0.00	0.00	0.00	0.00	0.00	30,000.00	0.00	0.00	0.00	0.00	0.00	0.00	0.00	---	---
02-00-00000-2592-010200	SUSTANCIAS QUÍMICAS	10,000.00	0.00	0.00	0.00	0.00	0.00	10,000.00	0.00	0.00	0.00	0.00	0.00	0.00	0.00	---	---
02-00-00000-2611-010200	COMBUSTIBLES	1,200,000.00	0.00	0.00	260,000.00	0.00	1,573,061.94	157,435.66	0.00	0.00	0.00	2,875,626.28	2,875,626.28	2,875,626.28	0.00	---	100.00
02-00-00000-2612-010200	LUBRICANTES Y ADITIVOS	57,198.87	0.00	0.00	0.00	0.00	1,165.14	38,697.70	0.00	0.00	0.00	19,666.31	19,666.31	19,666.31	0.00	---	100.00
02-00-00000-2711-010200	VESTUARIOS Y UNIFORMES	15,000.00	0.00	0.00	0.00	0.00	0.00	9,179.97	0.00	0.00	0.00	5,820.03	5,820.03	5,820.03	0.00	---	100.00
02-00-00000-2721-010200	PRENDAS DE SEGURIDAD Y PROTECCIÓN PERSONAL	20,000.00	0.00	0.00	0.00	0.00	0.00	6,428.80	0.00	0.00	0.00	13,571.20	13,571.20	13,571.20	0.00	---	100.00
02-00-00000-2731-010200	ARTÍCULOS DEPORTIVOS	20,000.00	0.00	0.00	0.00	0.00	0.00	12,782.60	0.00	0.00	0.00	7,217.40	7,217.40	7,217.40	0.00	---	100.00
02-00-00000-2751-010200	BLANCOS Y OTROS PRODUCTOS TEXTILES, EXCEPTO PRENDAS DE VESTIR	10,000.00	0.00	0.00	0.00	0.00	0.00	10,000.00	0.00	0.00	0.00	0.00	0.00	0.00	0.00	---	---
02-00-00000-2821-010200	MATERIALES DE SEGURIDAD PÚBLICA	10,000.00	0.00	0.00	0.00	0.00	0.00	10,000.00	0.00	0.00	0.00	0.00	0.00	0.00	0.00	---	---
02-00-00000-2911-010200	REFACCIONES, ACCESORIOS Y HERRAMIENTAS MENORES	20,000.00	0.00	0.00	100,000.00	0.00	0.00	46,291.12	0.00	0.00	0.00	73,708.88	73,708.88	73,708.88	0.00	---	100.00
02-00-00000-2931-010200	REFACCIONES Y ACCESORIOS MENORES DE MOBILIARIO Y EQUIPO DE ADMINISTRACIÓN, EDUCACIONAL Y RECREATIVO	15,000.00	0.00	0.00	0.00	0.00	65,000.00	10,449.55	0.00	0.00	0.00	69,550.45	69,550.45	69,550.45	0.00	---	100.00
02-00-00000-2941-010200	REFACCIONES Y ACCESORIOS PARA EQUIPO DE COMPUTO	75,000.00	0.00	0.00	0.00	0.00	10,000.00	47,541.03	0.00	0.00	0.00	37,458.97	37,458.97	37,458.97	0.00	---	100.00

Clave Presupuestal SubPrograma-Proyecto-Obra-Partida-Area	Concepto	Pto. Autorizado	ACUM. PERIODO ANTERIOR		MOVIMIENTOS DEL PERIODO								SALDOS ACTUALES			AVANCES	
					Modificaciones		Transferencias		Erogado								
			Presup. Modif.	Erogado Anterior	Ampliación	Reducción	Aumento	Disminución	Comprometido	Devengado	Ejercido	Pagado	Presup. Modif.	Erogado	Saldo Disponible	% Fís.	% Finan.
02-00-00000-2951-010200	REFACCIONES Y ACCESORIOS MENORES DE EQUIPO E INSTRUMENTAL MÉDICO Y LABORATORIO	65,000.00	0.00	0.00	0.00	0.00	0.00	65,000.00	0.00	0.00	0.00	0.00	0.00	0.00	0.00	---	---
02-00-00000-2961-010200	REFACCIONES Y ACCESORIOS MENORES DE EQUIPO DE TRANSPORTE	75,000.00	0.00	0.00	50,000.00	0.00	0.00	31,529.99	0.00	0.00	0.00	93,470.01	93,470.01	93,470.01	0.00	---	100.00
02-00-00000-2981-010200	REFACCIONES Y ACCESORIOS MENORES DE MAQUINARIA Y OTROS EQUIPOS	30,000.00	0.00	0.00	0.00	0.00	50,472.19	30,000.00	0.00	0.00	0.00	50,472.19	50,472.19	50,472.19	0.00	---	100.00
02-00-00000-2991-010200	REFACCIONES Y ACCESORIOS MENORES OTROS BIENES MUEBLES	20,000.00	0.00	0.00	0.00	0.00	0.00	20,000.00	0.00	0.00	0.00	0.00	0.00	0.00	0.00	---	---
02-00-00000-3111-010200	SERVICIO DE ENERGÍA ELÉCTRICA	350,000.00	0.00	0.00	0.00	0.00	0.00	350,000.00	0.00	0.00	0.00	0.00	0.00	0.00	0.00	---	---
02-00-00000-3121-010200	GAS	5,000.00	0.00	0.00	0.00	0.00	0.00	5,000.00	0.00	0.00	0.00	0.00	0.00	0.00	0.00	---	---
02-00-00000-3141-010200	SERVICIO TELEFÓNICO CONVENCIONAL	50,000.00	0.00	0.00	0.00	0.00	0.00	50,000.00	0.00	0.00	0.00	0.00	0.00	0.00	0.00	---	---
02-00-00000-3161-010200	SERVICIOS DE TELECOMUNICACIONES	50,000.00	0.00	0.00	0.00	0.00	0.00	50,000.00	0.00	0.00	0.00	0.00	0.00	0.00	0.00	---	---
02-00-00000-3171-010200	SERVICIO DE CONDUCCIÓN DE SEÑALES ANALÓGICAS Y DIGITALES	25,000.00	0.00	0.00	0.00	0.00	0.00	20,400.00	0.00	0.00	0.00	4,600.00	4,600.00	4,600.00	0.00	---	100.00
02-00-00000-3211-010200	ARRENDAMIENTO DE TERRENOS	259,298.31	0.00	0.00	0.00	0.00	0.00	76,486.11	0.00	0.00	0.00	182,812.20	182,812.20	182,812.20	0.00	---	100.00
02-00-00000-3221-010200	ARRENDAMIENTO DE EDIFICIOS Y LOCALES	80,000.00	0.00	0.00	0.00	0.00	0.00	80,000.00	0.00	0.00	0.00	0.00	0.00	0.00	0.00	---	---
02-00-00000-3231-010200	ARRENDAMIENTO DE EQUIPO Y BIENES INFORMÁTICOS	15,000.00	0.00	0.00	0.00	0.00	0.00	15,000.00	0.00	0.00	0.00	0.00	0.00	0.00	0.00	---	---
02-00-00000-3241-010200	ARRENDAMIENTO DE EQUIPOS MÉDICOS	10,000.00	0.00	0.00	0.00	0.00	0.00	10,000.00	0.00	0.00	0.00	0.00	0.00	0.00	0.00	---	---
02-00-00000-3251-010200	ARRENDAMIENTO DE VEHÍCULOS	20,000.00	0.00	0.00	0.00	0.00	0.00	20,000.00	0.00	0.00	0.00	0.00	0.00	0.00	0.00	---	---
02-00-00000-3261-010200	ARRENDAMIENTO DE MAQUINARIA, OTROS EQUIPOS Y HERRAMIENTAS	30,000.00	0.00	0.00	0.00	0.00	0.00	30,000.00	0.00	0.00	0.00	0.00	0.00	0.00	0.00	---	---
02-00-00000-3291-010200	OTROS ARRENDAMIENTOS	50,000.00	0.00	0.00	0.00	0.00	0.00	50,000.00	0.00	0.00	0.00	0.00	0.00	0.00	0.00	---	---
02-00-00000-3311-010200	ASESORÍA	50,000.00	0.00	0.00	0.00	0.00	0.00	50,000.00	0.00	0.00	0.00	0.00	0.00	0.00	0.00	---	---
02-00-00000-3331-010200	SERVICIOS DE INFORMÁTICA	60,000.00	0.00	0.00	0.00	0.00	0.00	60,000.00	0.00	0.00	0.00	0.00	0.00	0.00	0.00	---	---
02-00-00000-3341-010200	CAPACITACIÓN A SERVIDORES PÚBLICOS	50,000.00	0.00	0.00	0.00	0.00	0.00	50,000.00	0.00	0.00	0.00	0.00	0.00	0.00	0.00	---	---
02-00-00000-3361-010200	SERVICIOS DE APOYO ADMINISTRATIVO, TRADUCCIÓN, FOTOCOPIADO E IMPRESIÓN	60,000.00	0.00	0.00	0.00	0.00	0.00	57,402.53	0.00	0.00	0.00	2,597.47	2,597.47	2,597.47	0.00	---	100.00
02-00-00000-3394-010200	SERVICIOS MÉDICOS	80,000.00	0.00	0.00	0.00	0.00	0.00	80,000.00	0.00	0.00	0.00	0.00	0.00	0.00	0.00	---	---
02-00-00000-3395-010200	SERVICIOS HOSPITALARIOS	30,000.00	0.00	0.00	0.00	0.00	0.00	30,000.00	0.00	0.00	0.00	0.00	0.00	0.00	0.00	---	---
02-00-00000-3396-010200	SERVICIOS DE ANÁLISIS Y FARMACÉUTICOS	30,000.00	0.00	0.00	0.00	0.00	0.00	30,000.00	0.00	0.00	0.00	0.00	0.00	0.00	0.00	---	---
02-00-00000-3411-010200	SERVICIOS FINANCIEROS Y BANCARIOS	25,000.00	0.00	0.00	0.00	0.00	0.00	25,000.00	0.00	0.00	0.00	0.00	0.00	0.00	0.00	---	---

Clave Presupuestal SubPrograma-Proyecto-Obra-Partida-Area	Concepto	Pto. Autorizado	ACUM. PERIODO ANTERIOR		MOVIMIENTOS DEL PERIODO								SALDOS ACTUALES			AVANCES	
					Modificaciones		Transferencias		Erogado								
			Presup. Modif.	Erogado Anterior	Ampliación	Reducción	Aumento	Disminución	Comprometido	Devengado	Ejercido	Pagado	Presup. Modif.	Erogado	Saldo Disponible	% Fís.	% Finan.
02-00-00000-3413-010200	SERVICIOS DE DICTAMINACIÓN	40,000.00	0.00	0.00	0.00	0.00	0.00	40,000.00	0.00	0.00	0.00	0.00	0.00	0.00	0.00	---	---
02-00-00000-3451-010200	SEGURO DE BIENES PATRIMONIALES	60,000.00	0.00	0.00	0.00	0.00	10,000.00	70,000.00	0.00	0.00	0.00	0.00	0.00	0.00	0.00	---	---
02-00-00000-3471-010200	FLETES Y MANIOBRAS	50,000.00	0.00	0.00	0.00	0.00	0.00	29,853.93	0.00	0.00	0.00	20,146.07	20,146.07	20,146.07	0.00	---	100.00
02-00-00000-3511-010200	CONSERVACIÓN Y MANTENIMIENTO MENOR DE INMUEBLES	200,000.00	0.00	0.00	0.00	0.00	46,400.00	200,000.00	0.00	0.00	0.00	46,400.00	46,400.00	46,400.00	0.00	---	100.00
02-00-00000-3521-010200	MANTENIMIENTO Y CONSERVACIÓN DE MOBILIARIO Y EQUIPO DE ADMINISTRACIÓN	200,000.00	0.00	0.00	0.00	0.00	0.00	120,059.23	0.00	0.00	0.00	79,940.77	79,940.77	79,940.77	0.00	---	100.00
02-00-00000-3531-010200	MANTENIMIENTO Y CONSERVACIÓN DE BIENES INFORMÁTICOS	50,000.00	0.00	0.00	0.00	0.00	0.00	26,800.00	0.00	0.00	0.00	23,200.00	23,200.00	23,200.00	0.00	---	100.00
02-00-00000-3541-010200	MANTENIMIENTO Y CONSERVACIÓN DE MOBILIARIO Y EQUIPO MÉDICO Y DE LABORATORIO	40,000.00	0.00	0.00	0.00	0.00	0.00	40,000.00	0.00	0.00	0.00	0.00	0.00	0.00	0.00	---	---
02-00-00000-3551-010200	REPARACIÓN Y MANTENIMIENTO DE EQUIPO DE TRANSPORTE	300,000.00	0.00	0.00	30,000.00	0.00	35,000.00	190,981.10	0.00	0.00	0.00	174,018.90	174,018.90	174,018.90	0.00	---	100.00
02-00-00000-3571-010200	MANTENIMIENTO Y CONSERVACIÓN DE MAQUINARIA Y EQUIPO	50,000.00	0.00	0.00	0.00	0.00	0.00	37,090.00	0.00	0.00	0.00	12,910.00	12,910.00	12,910.00	0.00	---	100.00
02-00-00000-3581-010200	SERVICIO DE LAVANDERÍA, LIMPIEZA, HIGIENE Y FUMIGACIÓN	10,000.00	0.00	0.00	0.00	0.00	0.00	10,000.00	0.00	0.00	0.00	0.00	0.00	0.00	0.00	---	---
02-00-00000-3611-010200	GASTOS DE PROPAGANDA	50,000.00	0.00	0.00	0.00	0.00	0.00	50,000.00	0.00	0.00	0.00	0.00	0.00	0.00	0.00	---	---
02-00-00000-3612-010200	PUBLICACIONES OFICIALES	700,000.00	0.00	0.00	38,823.20	0.00	300,000.00	103,061.94	0.00	0.00	0.00	935,761.26	935,761.26	935,761.26	0.00	---	100.00
02-00-00000-3613-010200	OTROS GASTOS DE DIFUSIÓN E INFORMACIÓN	60,000.00	0.00	0.00	21,000.00	0.00	0.00	34,091.92	0.00	0.00	0.00	46,908.08	46,908.08	46,908.08	0.00	---	100.00
02-00-00000-3661-010200	SERVICIO DE CREACIÓN Y DIFUSIÓN DE CONTENIDO EXCLUSIVAMENTE A TRAVÉS DE INTERNET	10,000.00	0.00	0.00	0.00	0.00	0.00	10,000.00	0.00	0.00	0.00	0.00	0.00	0.00	0.00	---	---
02-00-00000-3691-010200	SERVICIOS DE SUSCRIPCIÓN E INFORMACIÓN	20,000.00	0.00	0.00	0.00	0.00	0.00	20,000.00	0.00	0.00	0.00	0.00	0.00	0.00	0.00	---	---
02-00-00000-3721-010200	PASAJES NACIONALES TERRESTRES	70,000.00	0.00	0.00	0.00	0.00	0.00	70,000.00	0.00	0.00	0.00	0.00	0.00	0.00	0.00	---	---
02-00-00000-3751-010200	VIÁTICOS NACIONALES	203,157.86	0.00	0.00	50,000.00	0.00	180,000.00	18,637.87	0.00	0.00	0.00	414,519.99	414,519.99	414,519.99	0.00	---	100.00
02-00-00000-3791-010200	TRASLADO DE PERSONAS	30,000.00	0.00	0.00	0.00	0.00	0.00	30,000.00	0.00	0.00	0.00	0.00	0.00	0.00	0.00	---	---
02-00-00000-3821-010200	GASTOS DE ORDEN SOCIAL Y CULTURAL	600,000.00	0.00	0.00	3,228,371.08	0.00	3,293,701.11	404,131.92	0.00	0.00	0.00	6,717,940.27	6,717,940.27	6,717,940.27	0.00	---	100.00
02-00-00000-3911-010200	FUNERALES	50,000.00	0.00	0.00	0.00	0.00	0.00	50,000.00	0.00	0.00	0.00	0.00	0.00	0.00	0.00	---	---
02-00-00000-3922-010200	OTROS IMPUESTOS Y DERECHOS	200,000.00	0.00	0.00	0.00	0.00	5,781.36	0.00	0.00	0.00	0.00	205,781.36	205,781.36	205,781.36	0.00	---	100.00
02-00-00000-3951-010200	PENAS, MULTAS, ACCESORIOS Y ACTUALIZACIONES	50,000.00	0.00	0.00	0.00	0.00	0.00	50,000.00	0.00	0.00	0.00	0.00	0.00	0.00	0.00	---	---
02-00-00000-3981-010200	IMPUESTOS SOBRE NÓMINAS	300,000.00	0.00	0.00	0.00	0.00	78,322.67	100,000.00	0.00	0.00	0.00	278,322.67	278,322.67	278,322.67	0.00	---	100.00

Clave Presupuestal SubPrograma-Proyecto-Obra-Partida-Area	Concepto	Pto. Autorizado	ACUM. PERIODO ANTERIOR		MOVIMIENTOS DEL PERIODO								SALDOS ACTUALES			AVANCES	
					Modificaciones		Transferencias		Erogado								
			Presup. Modif.	Erogado Anterior	Ampliación	Reducción	Aumento	Disminución	Comprometido	Devengado	Ejercido	Pagado	Presup. Modif.	Erogado	Saldo Disponible	% Fís.	% Finan.
02-00-00000-4411-010200	AYUDAS A ORGANIZACIONES Y PERSONAS (AYUDAS CULTURALES Y SOCIALES)	901,329.81	0.00	0.00	3,857,965.07	1,506,554.03	7,847,599.40	96,400.00	0.00	0.00	0.00	10,381,454.98	11,003,940.25	10,381,454.98	622,485.27	---	94.34
02-00-00000-4412-010200	PREMIOS	60,000.00	0.00	0.00	194,500.00	0.00	95,000.00	50,000.00	0.00	0.00	0.00	299,500.00	299,500.00	299,500.00	0.00	---	100.00
02-00-00000-4451-010200	AYUDAS A INSTITUCIONES SIN FINES DE LUCRO	327,753.69	0.00	0.00	0.00	0.00	0.00	40,188.73	0.00	0.00	0.00	287,564.96	287,564.96	287,564.96	0.00	---	100.00
02-00-00000-4481-010200	OTRAS AYUDAS	30,000.00	0.00	0.00	0.00	0.00	0.00	30,000.00	0.00	0.00	0.00	0.00	0.00	0.00	0.00	---	---
SFUN.: 2 POLÍTICA INTERIOR		**874,385.96**	**0.00**	**0.00**	**0.00**	**0.00**	**0.00**	**73,277.76**	**0.00**	**0.00**	**0.00**	**801,108.20**	**801,108.20**	**801,108.20**	**0.00**		
LOC.: 0001 - CABECERA MUNICIPAL		**874,385.96**	**0.00**	**0.00**	**0.00**	**0.00**	**0.00**	**73,277.76**	**0.00**	**0.00**	**0.00**	**801,108.20**	**801,108.20**	**801,108.20**	**0.00**		
03-00-00000-1134-010300	SUELDO AL PERSONAL DE CONFIANZA	749,473.68	0.00	0.00	0.00	0.00	0.00	37,253.11	0.00	0.00	0.00	712,220.57	712,220.57	712,220.57	0.00	---	100.00
03-00-00000-1322-010300	GRATIFICACIÓN DE FIN DE AÑO	124,912.28	0.00	0.00	0.00	0.00	0.00	36,024.65	0.00	0.00	0.00	88,887.63	88,887.63	88,887.63	0.00	---	100.00
SFUN.: 9 OTROS		**2,342,541.76**	**0.00**	**0.00**	**0.00**	**0.00**	**61,829.79**	**815,113.56**	**0.00**	**0.00**	**0.00**	**1,589,257.99**	**1,589,257.99**	**1,589,257.99**	**0.00**		
LOC.: 0001 - CABECERA MUNICIPAL		**2,342,541.76**	**0.00**	**0.00**	**0.00**	**0.00**	**61,829.79**	**815,113.56**	**0.00**	**0.00**	**0.00**	**1,589,257.99**	**1,589,257.99**	**1,589,257.99**	**0.00**		
05-00-00000-1134-010500	SUELDO AL PERSONAL DE CONFIANZA	207,102.84	0.00	0.00	0.00	0.00	0.00	200,968.98	0.00	0.00	0.00	6,133.86	6,133.86	6,133.86	0.00	---	100.00
05-00-00000-1322-010500	GRATIFICACIÓN DE FIN DE AÑO	34,517.14	0.00	0.00	0.00	0.00	0.00	34,517.14	0.00	0.00	0.00	0.00	0.00	0.00	0.00	---	---
09-00-00000-1134-010900	SUELDO AL PERSONAL DE CONFIANZA	1,333,647.24	0.00	0.00	0.00	0.00	61,829.79	0.00	0.00	0.00	0.00	1,395,477.03	1,395,477.03	1,395,477.03	0.00	---	100.00
09-00-00000-1322-010900	GRATIFICACIÓN DE FIN DE AÑO	222,274.54	0.00	0.00	0.00	0.00	0.00	34,627.44	0.00	0.00	0.00	187,647.10	187,647.10	187,647.10	0.00	---	100.00
09-00-00000-2111-010900	MATERIALES Y ÚTILES DE OFICINA	50,000.00	0.00	0.00	0.00	0.00	0.00	50,000.00	0.00	0.00	0.00	0.00	0.00	0.00	0.00	---	---
09-00-00000-2611-010900	COMBUSTIBLES	200,000.00	0.00	0.00	0.00	0.00	0.00	200,000.00	0.00	0.00	0.00	0.00	0.00	0.00	0.00	---	---
09-00-00000-2612-010900	LUBRICANTES Y ADITIVOS	10,000.00	0.00	0.00	0.00	0.00	0.00	10,000.00	0.00	0.00	0.00	0.00	0.00	0.00	0.00	---	---
09-00-00000-2911-010900	REFACCIONES, ACCESORIOS Y HERRAMIENTAS MENORES	25,000.00	0.00	0.00	0.00	0.00	0.00	25,000.00	0.00	0.00	0.00	0.00	0.00	0.00	0.00	---	---
09-00-00000-3361-010900	SERVICIOS DE APOYO ADMINISTRATIVO, TRADUCCIÓN, FOTOCOPIADO E IMPRESIÓN	30,000.00	0.00	0.00	0.00	0.00	0.00	30,000.00	0.00	0.00	0.00	0.00	0.00	0.00	0.00	---	---
09-00-00000-3551-010900	REPARACIÓN Y MANTENIMIENTO DE EQUIPO DE TRANSPORTE	150,000.00	0.00	0.00	0.00	0.00	0.00	150,000.00	0.00	0.00	0.00	0.00	0.00	0.00	0.00	---	---
09-00-00000-3751-010900	VIÁTICOS NACIONALES	80,000.00	0.00	0.00	0.00	0.00	0.00	80,000.00	0.00	0.00	0.00	0.00	0.00	0.00	0.00	---	---
FUN.: 5 ASUNTOS FINANCIEROS Y HACENDARIOS		**2,590,983.86**	**0.00**	**0.00**	**0.00**	**0.00**	**147,417.60**	**832,484.73**	**0.00**	**0.00**	**0.00**	**1,905,916.73**	**1,905,916.73**	**1,905,916.73**	**0.00**		
SFUN.: 2 ASUNTOS HACENDARIOS		**2,590,983.86**	**0.00**	**0.00**	**0.00**	**0.00**	**147,417.60**	**832,484.73**	**0.00**	**0.00**	**0.00**	**1,905,916.73**	**1,905,916.73**	**1,905,916.73**	**0.00**		
LOC.: 0001 - CABECERA MUNICIPAL		**2,590,983.86**	**0.00**	**0.00**	**0.00**	**0.00**	**147,417.60**	**832,484.73**	**0.00**	**0.00**	**0.00**	**1,905,916.73**	**1,905,916.73**	**1,905,916.73**	**0.00**		
04-00-00000-1134-010400	SUELDO AL PERSONAL DE CONFIANZA	1,492,271.88	0.00	0.00	0.00	0.00	147,417.60	0.00	0.00	0.00	0.00	1,639,689.48	1,639,689.48	1,639,689.48	0.00	---	100.00

Clave Presupuestal SubPrograma-Proyecto-Obra-Partida-Area	Concepto	Pto. Autorizado	ACUM. PERIODO ANTERIOR		MOVIMIENTOS DEL PERIODO								SALDOS ACTUALES			AVANCES	
					Modificaciones		Transferencias		Erogado								
			Presup. Modif.	Erogado Anterior	Ampliación	Reducción	Aumento	Disminución	Comprometido	Devengado	Ejercido	Pagado	Presup. Modif.	Erogado	Saldo Disponible	% Fís.	% Finan.
04-00-00000-1322-010400	GRATIFICACIÓN DE FIN DE AÑO	248,711.98	0.00	0.00	0.00	0.00	0.00	39,742.87	0.00	0.00	0.00	208,969.11	208,969.11	208,969.11	0.00	---	100.00
04-00-00000-2111-010400	MATERIALES Y ÚTILES DE OFICINA	150,000.00	0.00	0.00	0.00	0.00	0.00	150,000.00	0.00	0.00	0.00	0.00	0.00	0.00	0.00	---	---
04-00-00000-2611-010400	COMBUSTIBLES	200,000.00	0.00	0.00	0.00	0.00	0.00	200,000.00	0.00	0.00	0.00	0.00	0.00	0.00	0.00	---	---
04-00-00000-3411-010400	SERVICIOS FINANCIEROS Y BANCARIOS	100,000.00	0.00	0.00	0.00	0.00	0.00	42,741.86	0.00	0.00	0.00	57,258.14	57,258.14	57,258.14	0.00	---	100.00
04-00-00000-3551-010400	REPARACIÓN Y MANTENIMIENTO DE EQUIPO DE TRANSPORTE	30,000.00	0.00	0.00	0.00	0.00	0.00	30,000.00	0.00	0.00	0.00	0.00	0.00	0.00	0.00	---	---
04-00-00000-3751-010400	VIÁTICOS NACIONALES	50,000.00	0.00	0.00	0.00	0.00	0.00	50,000.00	0.00	0.00	0.00	0.00	0.00	0.00	0.00	---	---
04-00-00000-3922-010400	OTROS IMPUESTOS Y DERECHOS	150,000.00	0.00	0.00	0.00	0.00	0.00	150,000.00	0.00	0.00	0.00	0.00	0.00	0.00	0.00	---	---
04-00-00000-3981-010400	IMPUESTOS SOBRE NÓMINAS	170,000.00	0.00	0.00	0.00	0.00	0.00	170,000.00	0.00	0.00	0.00	0.00	0.00	0.00	0.00	---	---
FIN.: 4 OTRAS NO CLASIFICADAS EN FUNCIONES ANTERIORES		**4,343,372.67**	**0.00**	**0.00**	**0.00**	**0.00**	**0.00**	**895,423.68**	**0.00**	**0.00**	**0.00**	**3,447,948.99**	**3,447,948.99**	**3,447,948.99**	**0.00**		
FUN.: 2 TRANSFERENCIAS, PARTICIPACIONES Y APORTACIONES ENTRE DIFERENTES NIVELES Y		**4,343,372.67**	**0.00**	**0.00**	**0.00**	**0.00**	**0.00**	**895,423.68**	**0.00**	**0.00**	**0.00**	**3,447,948.99**	**3,447,948.99**	**3,447,948.99**	**0.00**		
SFUN.: 1 TRANSFERENCIAS ENTRE DIFERENTES NIVELES Y ORDENES DE GOBIERNO		**4,343,372.67**	**0.00**	**0.00**	**0.00**	**0.00**	**0.00**	**895,423.68**	**0.00**	**0.00**	**0.00**	**3,447,948.99**	**3,447,948.99**	**3,447,948.99**	**0.00**		
LOC.: 0001 - CABECERA MUNICIPAL		**4,343,372.67**	**0.00**	**0.00**	**0.00**	**0.00**	**0.00**	**895,423.68**	**0.00**	**0.00**	**0.00**	**3,447,948.99**	**3,447,948.99**	**3,447,948.99**	**0.00**		
08-00-00000-4151-010800	TRANSFERENCIAS A ENTES PÚBLICOS DESCONCENTRADOS	4,343,372.67	0.00	0.00	0.00	0.00	0.00	895,423.68	0.00	0.00	0.00	3,447,948.99	3,447,948.99	3,447,948.99	0.00	---	100.00
PROG. : 02 SERVICIOS PUBLICOS		**5,710,833.70**	**0.00**	**0.00**	**377,695.00**	**0.00**	**1,391,507.06**	**608,644.99**	**0.00**	**0.00**	**0.00**	**6,871,390.77**	**6,871,390.77**	**6,871,390.77**	**0.00**		
FIN.: 1 GOBIERNO		**550,544.08**	**0.00**	**0.00**	**155,735.30**	**0.00**	**466,272.98**	**30,000.00**	**0.00**	**0.00**	**0.00**	**1,142,552.36**	**1,142,552.36**	**1,142,552.36**	**0.00**		
FUN.: 7 ASUNTOS DE ORDEN PUBLICO Y DE SEGURIDAD INTERIOR		**550,544.08**	**0.00**	**0.00**	**155,735.30**	**0.00**	**466,272.98**	**30,000.00**	**0.00**	**0.00**	**0.00**	**1,142,552.36**	**1,142,552.36**	**1,142,552.36**	**0.00**		
SFUN.: 1 POLICÍA		**550,544.08**	**0.00**	**0.00**	**155,735.30**	**0.00**	**466,272.98**	**30,000.00**	**0.00**	**0.00**	**0.00**	**1,142,552.36**	**1,142,552.36**	**1,142,552.36**	**0.00**		
LOC.: 0001 - CABECERA MUNICIPAL		**550,544.08**	**0.00**	**0.00**	**155,735.30**	**0.00**	**466,272.98**	**30,000.00**	**0.00**	**0.00**	**0.00**	**1,142,552.36**	**1,142,552.36**	**1,142,552.36**	**0.00**		
01-00-00000-1134-020100	SUELDO AL PERSONAL DE CONFIANZA	446,180.64	0.00	0.00	155,735.30	0.00	391,148.69	0.00	0.00	0.00	0.00	993,064.63	993,064.63	993,064.63	0.00	---	100.00
01-00-00000-1322-020100	GRATIFICACIÓN DE FIN DE AÑO	74,363.44	0.00	0.00	0.00	0.00	75,124.29	0.00	0.00	0.00	0.00	149,487.73	149,487.73	149,487.73	0.00	---	100.00
01-00-00000-1522-020100	LIQUIDACIONES E INDEMNIZACIONES	30,000.00	0.00	0.00	0.00	0.00	0.00	30,000.00	0.00	0.00	0.00	0.00	0.00	0.00	0.00	---	---

Clave Presupuestal SubPrograma-Proyecto-Obra-Partida-Area	Concepto	Pto. Autorizado	ACUM. PERIODO ANTERIOR		MOVIMIENTOS DEL PERIODO								SALDOS ACTUALES			AVANCES	
					Modificaciones		Transferencias		Erogado								
			Presup. Modif.	Erogado Anterior	Ampliación	Reducción	Aumento	Disminución	Comprometido	Devengado	Ejercido	Pagado	Presup. Modif.	Erogado	Saldo Disponible	% Fís.	% Finan.
FIN.: 2 DESARROLLO SOCIAL		**4,686,722.12**	**0.00**	**0.00**	**101,959.70**	**0.00**	**750,902.41**	**578,644.99**	**0.00**	**0.00**	**0.00**	**4,960,939.24**	**4,960,939.24**	**4,960,939.24**	**0.00**		
FUN.: 1 PROTECCION AMBIENTAL		**2,380,502.34**	**0.00**	**0.00**	**0.00**	**0.00**	**707,672.74**	**335,000.00**	**0.00**	**0.00**	**0.00**	**2,753,175.08**	**2,753,175.08**	**2,753,175.08**	**0.00**		
SFUN.: 1 ORDENACIÓN DE DESECHOS		**2,380,502.34**	**0.00**	**0.00**	**0.00**	**0.00**	**707,672.74**	**335,000.00**	**0.00**	**0.00**	**0.00**	**2,753,175.08**	**2,753,175.08**	**2,753,175.08**	**0.00**		
LOC.: 0001 - CABECERA MUNICIPAL		**2,380,502.34**	**0.00**	**0.00**	**0.00**	**0.00**	**707,672.74**	**335,000.00**	**0.00**	**0.00**	**0.00**	**2,753,175.08**	**2,753,175.08**	**2,753,175.08**	**0.00**		
02-00-00000-1134-020200	SUELDO AL PERSONAL DE CONFIANZA	1,753,287.72	0.00	0.00	0.00	0.00	676,329.94	0.00	0.00	0.00	0.00	2,429,617.66	2,429,617.66	2,429,617.66	0.00	---	100.00
02-00-00000-1322-020200	GRATIFICACIÓN DE FIN DE AÑO	292,214.62	0.00	0.00	0.00	0.00	31,342.80	0.00	0.00	0.00	0.00	323,557.42	323,557.42	323,557.42	0.00	---	100.00
02-00-00000-2611-020200	COMBUSTIBLES	100,000.00	0.00	0.00	0.00	0.00	0.00	100,000.00	0.00	0.00	0.00	0.00	0.00	0.00	0.00	---	---
02-00-00000-2612-020200	LUBRICANTES Y ADITIVOS	50,000.00	0.00	0.00	0.00	0.00	0.00	50,000.00	0.00	0.00	0.00	0.00	0.00	0.00	0.00	---	---
02-00-00000-2721-020200	PRENDAS DE SEGURIDAD Y PROTECCIÓN PERSONAL	15,000.00	0.00	0.00	0.00	0.00	0.00	15,000.00	0.00	0.00	0.00	0.00	0.00	0.00	0.00	---	---
02-00-00000-2911-020200	REFACCIONES, ACCESORIOS Y HERRAMIENTAS MENORES	20,000.00	0.00	0.00	0.00	0.00	0.00	20,000.00	0.00	0.00	0.00	0.00	0.00	0.00	0.00	---	---
02-00-00000-3551-020200	REPARACIÓN Y MANTENIMIENTO DE EQUIPO DE TRANSPORTE	150,000.00	0.00	0.00	0.00	0.00	0.00	150,000.00	0.00	0.00	0.00	0.00	0.00	0.00	0.00	---	---
FUN.: 2 VIVIENDA Y SERVICIOS A LA COMUNIDAD		**1,437,572.00**	**0.00**	**0.00**	**0.00**	**0.00**	**0.00**	**240,173.58**	**0.00**	**0.00**	**0.00**	**1,197,398.42**	**1,197,398.42**	**1,197,398.42**	**0.00**		
SFUN.: 3 ABASTECIMIENTO DE AGUA		**960,460.84**	**0.00**	**0.00**	**0.00**	**0.00**	**0.00**	**85,251.43**	**0.00**	**0.00**	**0.00**	**875,209.41**	**875,209.41**	**875,209.41**	**0.00**		
LOC.: 0001 - CABECERA MUNICIPAL		**960,460.84**	**0.00**	**0.00**	**0.00**	**0.00**	**0.00**	**85,251.43**	**0.00**	**0.00**	**0.00**	**875,209.41**	**875,209.41**	**875,209.41**	**0.00**		
06-00-00000-1134-020600	SUELDO AL PERSONAL DE CONFIANZA	694,680.72	0.00	0.00	0.00	0.00	0.00	51,837.08	0.00	0.00	0.00	642,843.64	642,843.64	642,843.64	0.00	---	100.00
06-00-00000-1322-020600	GRATIFICACIÓN DE FIN DE AÑO	115,780.12	0.00	0.00	0.00	0.00	0.00	33,134.35	0.00	0.00	0.00	82,645.77	82,645.77	82,645.77	0.00	---	100.00
06-00-00000-2592-020600	SUSTANCIAS QUÍMICAS	150,000.00	0.00	0.00	0.00	0.00	0.00	280.00	0.00	0.00	0.00	149,720.00	149,720.00	149,720.00	0.00	---	100.00
SFUN.: 6 SERVICIOS COMUNALES		**477,111.16**	**0.00**	**0.00**	**0.00**	**0.00**	**0.00**	**154,922.15**	**0.00**	**0.00**	**0.00**	**322,189.01**	**322,189.01**	**322,189.01**	**0.00**		
LOC.: 0001 - CABECERA MUNICIPAL		**477,111.16**	**0.00**	**0.00**	**0.00**	**0.00**	**0.00**	**154,922.15**	**0.00**	**0.00**	**0.00**	**322,189.01**	**322,189.01**	**322,189.01**	**0.00**		
03-00-00000-1134-020300	SUELDO AL PERSONAL DE CONFIANZA	166,751.88	0.00	0.00	0.00	0.00	0.00	82,637.88	0.00	0.00	0.00	84,114.00	84,114.00	84,114.00	0.00	---	100.00
03-00-00000-1322-020300	GRATIFICACIÓN DE FIN DE AÑO	27,791.98	0.00	0.00	0.00	0.00	0.00	17,285.98	0.00	0.00	0.00	10,506.00	10,506.00	10,506.00	0.00	---	100.00
04-00-00000-1134-020400	SUELDO AL PERSONAL DE CONFIANZA	51,246.00	0.00	0.00	0.00	0.00	0.00	1,119.00	0.00	0.00	0.00	50,127.00	50,127.00	50,127.00	0.00	---	100.00
04-00-00000-1322-020400	GRATIFICACIÓN DE FIN DE AÑO	8,541.00	0.00	0.00	0.00	0.00	0.00	3,767.83	0.00	0.00	0.00	4,773.17	4,773.17	4,773.17	0.00	---	100.00
05-00-00000-1134-020500	SUELDO AL PERSONAL DE CONFIANZA	41,310.00	0.00	0.00	0.00	0.00	0.00	217.50	0.00	0.00	0.00	41,092.50	41,092.50	41,092.50	0.00	---	100.00
05-00-00000-1322-020500	GRATIFICACIÓN DE FIN DE AÑO	6,885.00	0.00	0.00	0.00	0.00	0.00	1,420.50	0.00	0.00	0.00	5,464.50	5,464.50	5,464.50	0.00	---	100.00
08-00-00000-1134-020800	SUELDO AL PERSONAL DE CONFIANZA	136,787.40	0.00	0.00	0.00	0.00	0.00	24,861.56	0.00	0.00	0.00	111,925.84	111,925.84	111,925.84	0.00	---	100.00
08-00-00000-1322-020800	GRATIFICACIÓN DE FIN DE AÑO	22,797.90	0.00	0.00	0.00	0.00	0.00	8,611.90	0.00	0.00	0.00	14,186.00	14,186.00	14,186.00	0.00	---	100.00

Clave Presupuestal SubPrograma-Proyecto-Obra-Partida-Area	Concepto	Pto. Autorizado	ACUM. PERIODO ANTERIOR		MOVIMIENTOS DEL PERIODO								SALDOS ACTUALES			AVANCES	
					Modificaciones		Transferencias		Erogado								
			Presup. Modif.	Erogado Anterior	Ampliación	Reducción	Aumento	Disminución	Comprometido	Devengado	Ejercido	Pagado	Presup. Modif.	Erogado	Saldo Disponible	% Fís.	% Finan.
08-00-00000-2521-020800	PLAGUICIDAS, ABONOS Y FERTILIZANTES	15,000.00	0.00	0.00	0.00	0.00	0.00	15,000.00	0.00	0.00	0.00	0.00	0.00	0.00	0.00	---	---
FUN.: 3 SALUD		**155,746.08**	**0.00**	**0.00**	**32,000.00**	**0.00**	**1,255.83**	**3,471.41**	**0.00**	**0.00**	**0.00**	**185,530.50**	**185,530.50**	**185,530.50**	**0.00**		
SFUN.: 1 PRESTACIÓN DE SERVICIOS DE SALUD A LA COMUNIDAD		**155,746.08**	**0.00**	**0.00**	**32,000.00**	**0.00**	**1,255.83**	**3,471.41**	**0.00**	**0.00**	**0.00**	**185,530.50**	**185,530.50**	**185,530.50**	**0.00**		
LOC.: 0001 - CABECERA MUNICIPAL		**155,746.08**	**0.00**	**0.00**	**32,000.00**	**0.00**	**1,255.83**	**3,471.41**	**0.00**	**0.00**	**0.00**	**185,530.50**	**185,530.50**	**185,530.50**	**0.00**		
09-00-00000-1134-020900	SUELDO AL PERSONAL DE CONFIANZA	133,496.64	0.00	0.00	32,000.00	0.00	0.00	3,471.41	0.00	0.00	0.00	162,025.23	162,025.23	162,025.23	0.00	---	100.00
09-00-00000-1322-020900	GRATIFICACIÓN DE FIN DE AÑO	22,249.44	0.00	0.00	0.00	0.00	1,255.83	0.00	0.00	0.00	0.00	23,505.27	23,505.27	23,505.27	0.00	---	100.00
FUN.: 5 EDUCACION		**712,901.70**	**0.00**	**0.00**	**69,959.70**	**0.00**	**41,973.84**	**0.00**	**0.00**	**0.00**	**0.00**	**824,835.24**	**824,835.24**	**824,835.24**	**0.00**		
SFUN.: 6 OTROS SERVICIOS EDUCATIVOS Y ACTIVIDADES INHERENTES		**712,901.70**	**0.00**	**0.00**	**69,959.70**	**0.00**	**41,973.84**	**0.00**	**0.00**	**0.00**	**0.00**	**824,835.24**	**824,835.24**	**824,835.24**	**0.00**		
LOC.: 0001 - CABECERA MUNICIPAL		**712,901.70**	**0.00**	**0.00**	**69,959.70**	**0.00**	**41,973.84**	**0.00**	**0.00**	**0.00**	**0.00**	**824,835.24**	**824,835.24**	**824,835.24**	**0.00**		
10-00-00000-1134-021000	SUELDO AL PERSONAL DE CONFIANZA	611,058.60	0.00	0.00	69,959.70	0.00	36,056.13	0.00	0.00	0.00	0.00	717,074.43	717,074.43	717,074.43	0.00	---	100.00
10-00-00000-1322-021000	GRATIFICACIÓN DE FIN DE AÑO	101,843.10	0.00	0.00	0.00	0.00	5,917.71	0.00	0.00	0.00	0.00	107,760.81	107,760.81	107,760.81	0.00	---	100.00
FIN.: 3 DESARROLLO ECONÓMICO		**473,567.50**	**0.00**	**0.00**	**120,000.00**	**0.00**	**174,331.67**	**0.00**	**0.00**	**0.00**	**0.00**	**767,899.17**	**767,899.17**	**767,899.17**	**0.00**		
FUN.: 2 AGROPECUARIA, SILVICULTURA, PESCA Y CAZA		**473,567.50**	**0.00**	**0.00**	**120,000.00**	**0.00**	**174,331.67**	**0.00**	**0.00**	**0.00**	**0.00**	**767,899.17**	**767,899.17**	**767,899.17**	**0.00**		
SFUN.: 1 AGROPECUARIA		**473,567.50**	**0.00**	**0.00**	**120,000.00**	**0.00**	**174,331.67**	**0.00**	**0.00**	**0.00**	**0.00**	**767,899.17**	**767,899.17**	**767,899.17**	**0.00**		
LOC.: 0001 - CABECERA MUNICIPAL		**473,567.50**	**0.00**	**0.00**	**120,000.00**	**0.00**	**174,331.67**	**0.00**	**0.00**	**0.00**	**0.00**	**767,899.17**	**767,899.17**	**767,899.17**	**0.00**		
12-00-00000-1134-021200	SUELDO AL PERSONAL DE CONFIANZA	405,915.00	0.00	0.00	120,000.00	0.00	157,224.47	0.00	0.00	0.00	0.00	683,139.47	683,139.47	683,139.47	0.00	---	100.00
12-00-00000-1322-021200	GRATIFICACIÓN DE FIN DE AÑO	67,652.50	0.00	0.00	0.00	0.00	17,107.20	0.00	0.00	0.00	0.00	84,759.70	84,759.70	84,759.70	0.00	---	100.00
PROG. : 03 INFRAESTRUCTURA Y EQUIPAMIENTO MUNICIPAL		**7,549,941.57**	**0.00**	**0.00**	**0.00**	**0.00**	**166,759.93**	**7,549,941.57**	**0.00**	**0.00**	**0.00**	**166,759.93**	**166,759.93**	**166,759.93**	**0.00**		
FIN.: 1 GOBIERNO		**0.00**	**0.00**	**0.00**	**0.00**	**0.00**	**160,659.93**	**0.00**	**0.00**	**0.00**	**0.00**	**160,659.93**	**160,659.93**	**160,659.93**	**0.00**		

Clave Presupuestal SubPrograma-Proyecto-Obra-Partida-Area	Concepto	Pto. Autorizado	ACUM. PERIODO ANTERIOR		MOVIMIENTOS DEL PERIODO								SALDOS ACTUALES			AVANCES	
					Modificaciones		Transferencias		Erogado								
			Presup. Modif.	Erogado Anterior	Ampliación	Reducción	Aumento	Disminución	Comprometido	Devengado	Ejercido	Pagado	Presup. Modif.	Erogado	Saldo Disponible	% Fís.	% Finan.
FUN.: 3 COORDINACION DE LA POLITICA DE GOBIERNO		**0.00**	**0.00**	**0.00**	**0.00**	**0.00**	**160,659.93**	**0.00**	**0.00**	**0.00**	**0.00**	**160,659.93**	**160,659.93**	**160,659.93**	**0.00**		
SFUN.: 1 PRESIDENCIA / GUBERNATURA		**0.00**	**0.00**	**0.00**	**0.00**	**0.00**	**116,439.01**	**0.00**	**0.00**	**0.00**	**0.00**	**116,439.01**	**116,439.01**	**116,439.01**	**0.00**		
LOC.: 0001 - CABECERA MUNICIPAL		**0.00**	**0.00**	**0.00**	**0.00**	**0.00**	**116,439.01**	**0.00**	**0.00**	**0.00**	**0.00**	**116,439.01**	**116,439.01**	**116,439.01**	**0.00**		
16-02-PIM09-5151-010200	ADQUISICION DE EQUIPOS DE COMPUTO	0.00	0.00	0.00	0.00	0.00	95,763.01	0.00	0.00	0.00	0.00	95,763.01	95,763.01	95,763.01	0.00	---	100.00
16-02-PIM04-5611-010200	ADQUISICION DE DESBROZADORA	0.00	0.00	0.00	0.00	0.00	4,100.00	0.00	0.00	0.00	0.00	4,100.00	4,100.00	4,100.00	0.00	---	100.00
16-02-PIM03-5641-010200	ADQUISICION DE EQUIPO DE AIRE ACONDICIONADO	0.00	0.00	0.00	0.00	0.00	4,526.00	0.00	0.00	0.00	0.00	4,526.00	4,526.00	4,526.00	0.00	---	100.00
16-02-PIM07-5641-010200	ADQUISICION DE EQUIPO DE AIRE ACONDICIONADO	0.00	0.00	0.00	0.00	0.00	5,100.00	0.00	0.00	0.00	0.00	5,100.00	5,100.00	5,100.00	0.00	---	100.00
16-02-PIM05-5671-010200	ADQUISICION DE PODADORA	0.00	0.00	0.00	0.00	0.00	6,950.00	0.00	0.00	0.00	0.00	6,950.00	6,950.00	6,950.00	0.00	---	100.00
SFUN.: 9 OTROS		**0.00**	**0.00**	**0.00**	**0.00**	**0.00**	**44,220.92**	**0.00**	**0.00**	**0.00**	**0.00**	**44,220.92**	**44,220.92**	**44,220.92**	**0.00**		
LOC.: 0001 - CABECERA MUNICIPAL		**0.00**	**0.00**	**0.00**	**0.00**	**0.00**	**44,220.92**	**0.00**	**0.00**	**0.00**	**0.00**	**44,220.92**	**44,220.92**	**44,220.92**	**0.00**		
16-12-PIM06-5611-011000	ADQUISICION DE DESBROZADORA	0.00	0.00	0.00	0.00	0.00	4,100.00	0.00	0.00	0.00	0.00	4,100.00	4,100.00	4,100.00	0.00	---	100.00
16-09-PIM01-5631-010900	ADQUISICON DE ANDAMIO TRADICIONAL	0.00	0.00	0.00	0.00	0.00	30,183.20	0.00	0.00	0.00	0.00	30,183.20	30,183.20	30,183.20	0.00	---	100.00
16-09-PIM02-5661-010900	ADQUISICION DE PERTIGA INDUSTRIAL	0.00	0.00	0.00	0.00	0.00	9,937.72	0.00	0.00	0.00	0.00	9,937.72	9,937.72	9,937.72	0.00	---	100.00
FIN.: 2 DESARROLLO SOCIAL		**7,549,941.57**	**0.00**	**0.00**	**0.00**	**0.00**	**6,100.00**	**7,549,941.57**	**0.00**	**0.00**	**0.00**	**6,100.00**	**6,100.00**	**6,100.00**	**0.00**		
FUN.: 1 PROTECCION AMBIENTAL		**0.00**	**0.00**	**0.00**	**0.00**	**0.00**	**6,100.00**	**0.00**	**0.00**	**0.00**	**0.00**	**6,100.00**	**6,100.00**	**6,100.00**	**0.00**		
SFUN.: 1 ORDENACIÓN DE DESECHOS		**0.00**	**0.00**	**0.00**	**0.00**	**0.00**	**6,100.00**	**0.00**	**0.00**	**0.00**	**0.00**	**6,100.00**	**6,100.00**	**6,100.00**	**0.00**		
LOC.: 0001 - CABECERA MUNICIPAL		**0.00**	**0.00**	**0.00**	**0.00**	**0.00**	**6,100.00**	**0.00**	**0.00**	**0.00**	**0.00**	**6,100.00**	**6,100.00**	**6,100.00**	**0.00**		
16-12-PIM08-5611-020200	ADQUISICION DE DESBROZADORA	0.00	0.00	0.00	0.00	0.00	6,100.00	0.00	0.00	0.00	0.00	6,100.00	6,100.00	6,100.00	0.00	---	100.00
FUN.: 2 VIVIENDA Y SERVICIOS A LA COMUNIDAD		**7,549,941.57**	**0.00**	**0.00**	**0.00**	**0.00**	**0.00**	**7,549,941.57**	**0.00**	**0.00**	**0.00**	**0.00**	**0.00**	**0.00**	**0.00**		
SFUN.: 1 URBANIZACIÓN		**1,349,941.57**	**0.00**	**0.00**	**0.00**	**0.00**	**0.00**	**1,349,941.57**	**0.00**	**0.00**	**0.00**	**0.00**	**0.00**	**0.00**	**0.00**		
LOC.: 0001 - CABECERA MUNICIPAL		**1,349,941.57**	**0.00**	**0.00**	**0.00**	**0.00**	**0.00**	**1,349,941.57**	**0.00**	**0.00**	**0.00**	**0.00**	**0.00**	**0.00**	**0.00**		
12-09-00001-6223-010900	MANTENIMIENTO DE PALACIO MUNICIPAL	1,349,941.57	0.00	0.00	0.00	0.00	0.00	1,349,941.57	0.00	0.00	0.00	0.00	0.00	0.00	0.00	---	---
SFUN.: 3 ABASTECIMIENTO DE AGUA		**4,000,000.00**	**0.00**	**0.00**	**0.00**	**0.00**	**0.00**	**4,000,000.00**	**0.00**	**0.00**	**0.00**	**0.00**	**0.00**	**0.00**	**0.00**		
LOC.: 0001 - CABECERA MUNICIPAL		**4,000,000.00**	**0.00**	**0.00**	**0.00**	**0.00**	**0.00**	**4,000,000.00**	**0.00**	**0.00**	**0.00**	**0.00**	**0.00**	**0.00**	**0.00**		

Clave Presupuestal SubPrograma-Proyecto-Obra-Partida-Area	Concepto	Pto. Autorizado	ACUM. PERIODO ANTERIOR		MOVIMIENTOS DEL PERIODO								SALDOS ACTUALES			AVANCES	
					Modificaciones		Transferencias		Erogado								
			Presup. Modif.	Erogado Anterior	Ampliación	Reducción	Aumento	Disminución	Comprometido	Devengado	Ejercido	Pagado	Presup. Modif.	Erogado	Saldo Disponible	% Fís.	% Finan.
12-04-00002-6143-010900	MANTENIMIENTO DE LA RED DE AGUA POTABLE	2,100,000.00	0.00	0.00	0.00	0.00	0.00	2,100,000.00	0.00	0.00	0.00	0.00	0.00	0.00	0.00	---	---
12-05-00003-6143-010900	MANTENIMIENTO DE LA RED DE DRENAJE SANITARIO	1,900,000.00	0.00	0.00	0.00	0.00	0.00	1,900,000.00	0.00	0.00	0.00	0.00	0.00	0.00	0.00	---	---
SFUN.: 4 ALUMBRADO PÚBLICO		**2,200,000.00**	**0.00**	**0.00**	**0.00**	**0.00**	**0.00**	**2,200,000.00**	**0.00**	**0.00**	**0.00**	**0.00**	**0.00**	**0.00**	**0.00**		
LOC.: 0001 - CABECERA MUNICIPAL		**2,200,000.00**	**0.00**	**0.00**	**0.00**	**0.00**	**0.00**	**2,200,000.00**	**0.00**	**0.00**	**0.00**	**0.00**	**0.00**	**0.00**	**0.00**		
12-10-00004-6143-010900	MANTENIMIENTO DE ALUMBRADO PUBLICO	2,200,000.00	0.00	0.00	0.00	0.00	0.00	2,200,000.00	0.00	0.00	0.00	0.00	0.00	0.00	0.00	---	---
FF. : AB ORDINARIOS ECONOMIAS DE AÑOS ANTERIORES		**0.00**	**0.00**	**0.00**	**319,738.96**	**0.00**	**0.00**	**213,232.13**	**0.00**	**0.00**	**0.00**	**0.00**	**106,506.83**	**0.00**	**106,506.83**		
PROG. : 01 SERVICIOS ADMINISTRATIVOS		**0.00**	**0.00**	**0.00**	**319,738.96**	**0.00**	**0.00**	**213,232.13**	**0.00**	**0.00**	**0.00**	**0.00**	**106,506.83**	**0.00**	**106,506.83**		
FIN.: 1 GOBIERNO		**0.00**	**0.00**	**0.00**	**319,738.96**	**0.00**	**0.00**	**213,232.13**	**0.00**	**0.00**	**0.00**	**0.00**	**106,506.83**	**0.00**	**106,506.83**		
FUN.: 3 COORDINACION DE LA POLITICA DE GOBIERNO		**0.00**	**0.00**	**0.00**	**319,738.96**	**0.00**	**0.00**	**213,232.13**	**0.00**	**0.00**	**0.00**	**0.00**	**106,506.83**	**0.00**	**106,506.83**		
SFUN.: 1 PRESIDENCIA / GUBERNATURA		**0.00**	**0.00**	**0.00**	**319,738.96**	**0.00**	**0.00**	**213,232.13**	**0.00**	**0.00**	**0.00**	**0.00**	**106,506.83**	**0.00**	**106,506.83**		
LOC.: 0001 - CABECERA MUNICIPAL		**0.00**	**0.00**	**0.00**	**319,738.96**	**0.00**	**0.00**	**213,232.13**	**0.00**	**0.00**	**0.00**	**0.00**	**106,506.83**	**0.00**	**106,506.83**		
02-00-00000-4411-010200	AYUDAS A ORGANIZACIONES Y PERSONAS (AYUDAS CULTURALES Y SOCIALES)	0.00	0.00	0.00	319,738.96	0.00	0.00	213,232.13	0.00	0.00	0.00	0.00	106,506.83	0.00	106,506.83	---	0.00
FF. : AD ORDINARIOS PRODUCTOS FINANCIEROS DE AÑOS ANTERIORES		**0.00**	**0.00**	**0.00**	**5,214.32**	**0.00**	**0.00**	**0.00**	**0.00**	**0.00**	**0.00**	**0.00**	**5,214.32**	**0.00**	**5,214.32**		
PROG. : 01 SERVICIOS ADMINISTRATIVOS		**0.00**	**0.00**	**0.00**	**5,214.32**	**0.00**	**0.00**	**0.00**	**0.00**	**0.00**	**0.00**	**0.00**	**5,214.32**	**0.00**	**5,214.32**		
FIN.: 1 GOBIERNO		**0.00**	**0.00**	**0.00**	**5,214.32**	**0.00**	**0.00**	**0.00**	**0.00**	**0.00**	**0.00**	**0.00**	**5,214.32**	**0.00**	**5,214.32**		
FUN.: 3 COORDINACION DE LA POLITICA DE GOBIERNO		**0.00**	**0.00**	**0.00**	**5,214.32**	**0.00**	**0.00**	**0.00**	**0.00**	**0.00**	**0.00**	**0.00**	**5,214.32**	**0.00**	**5,214.32**		
SFUN.: 1 PRESIDENCIA / GUBERNATURA		**0.00**	**0.00**	**0.00**	**5,214.32**	**0.00**	**0.00**	**0.00**	**0.00**	**0.00**	**0.00**	**0.00**	**5,214.32**	**0.00**	**5,214.32**		
LOC.: 0001 - CABECERA MUNICIPAL		**0.00**	**0.00**	**0.00**	**5,214.32**	**0.00**	**0.00**	**0.00**	**0.00**	**0.00**	**0.00**	**0.00**	**5,214.32**	**0.00**	**5,214.32**		
02-00-00000-4411-010200	AYUDAS A ORGANIZACIONES Y PERSONAS (AYUDAS CULTURALES Y SOCIALES)	0.00	0.00	0.00	5,214.32	0.00	0.00	0.00	0.00	0.00	0.00	0.00	5,214.32	0.00	5,214.32	---	0.00

Clave Presupuestal SubPrograma-Proyecto-Obra-Partida-Area	Concepto	Pto. Autorizado	ACUM. PERIODO ANTERIOR		MOVIMIENTOS DEL PERIODO								SALDOS ACTUALES			AVANCES	
					Modificaciones		Transferencias		Erogado								
			Presup. Modif.	Erogado Anterior	Ampliación	Reducción	Aumento	Disminución	Comprometido	Devengado	Ejercido	Pagado	Presup. Modif.	Erogado	Saldo Disponible	% Fís.	% Finan.
FF. : AE ORDINARIOS PRODUCTOS FINANCIEROS AÑO EN CURSO		**0.00**	**0.00**	**0.00**	**204.55**	**0.00**	**0.00**	**0.00**	**0.00**	**0.00**	**0.00**	**0.00**	**204.55**	**0.00**	**204.55**		
PROG. : 01 SERVICIOS ADMINISTRATIVOS		**0.00**	**0.00**	**0.00**	**204.55**	**0.00**	**0.00**	**0.00**	**0.00**	**0.00**	**0.00**	**0.00**	**204.55**	**0.00**	**204.55**		
FIN.: 1 GOBIERNO		**0.00**	**0.00**	**0.00**	**204.55**	**0.00**	**0.00**	**0.00**	**0.00**	**0.00**	**0.00**	**0.00**	**204.55**	**0.00**	**204.55**		
FUN.: 3 COORDINACION DE LA POLITICA DE GOBIERNO		**0.00**	**0.00**	**0.00**	**204.55**	**0.00**	**0.00**	**0.00**	**0.00**	**0.00**	**0.00**	**0.00**	**204.55**	**0.00**	**204.55**		
SFUN.: 1 PRESIDENCIA / GUBERNATURA		**0.00**	**0.00**	**0.00**	**204.55**	**0.00**	**0.00**	**0.00**	**0.00**	**0.00**	**0.00**	**0.00**	**204.55**	**0.00**	**204.55**		
LOC.: 0001 - CABECERA MUNICIPAL		**0.00**	**0.00**	**0.00**	**204.55**	**0.00**	**0.00**	**0.00**	**0.00**	**0.00**	**0.00**	**0.00**	**204.55**	**0.00**	**204.55**		
02-00-00000-4411-010200	AYUDAS A ORGANIZACIONES Y PERSONAS (AYUDAS CULTURALES Y SOCIALES)	0.00	0.00	0.00	204.55	0.00	0.00	0.00	0.00	0.00	0.00	0.00	204.55	0.00	204.55	---	0.00
FF. : BA CAPUFE AÑO EN CURSO		**0.00**	**0.00**	**0.00**	**12,829,731.02**	**0.00**	**12,829,731.02**	**12,829,731.02**	**0.00**	**0.00**	**0.00**	**12,829,731.02**	**12,829,731.02**	**12,829,731.02**	**0.00**		
PROG. : 01 SERVICIOS ADMINISTRATIVOS		**0.00**	**0.00**	**0.00**	**12,829,731.02**	**0.00**	**0.00**	**12,829,731.02**	**0.00**	**0.00**	**0.00**	**0.00**	**0.00**	**0.00**	**0.00**		
FIN.: 4 OTRAS NO CLASIFICADAS EN FUNCIONES ANTERIORES		**0.00**	**0.00**	**0.00**	**12,829,731.02**	**0.00**	**0.00**	**12,829,731.02**	**0.00**	**0.00**	**0.00**	**0.00**	**0.00**	**0.00**	**0.00**		
FUN.: 2 TRANSFERENCIAS, PARTICIPACIONES Y APORTACIONES ENTRE DIFERENTES NIVELES Y		**0.00**	**0.00**	**0.00**	**12,829,731.02**	**0.00**	**0.00**	**12,829,731.02**	**0.00**	**0.00**	**0.00**	**0.00**	**0.00**	**0.00**	**0.00**		
SFUN.: 1 TRANSFERENCIAS ENTRE DIFERENTES NIVELES Y ORDENES DE GOBIERNO		**0.00**	**0.00**	**0.00**	**12,829,731.02**	**0.00**	**0.00**	**12,829,731.02**	**0.00**	**0.00**	**0.00**	**0.00**	**0.00**	**0.00**	**0.00**		
LOC.: 0001 - CABECERA MUNICIPAL		**0.00**	**0.00**	**0.00**	**12,829,731.02**	**0.00**	**0.00**	**12,829,731.02**	**0.00**	**0.00**	**0.00**	**0.00**	**0.00**	**0.00**	**0.00**		
10-00-00000-8161-011000	CONVENIOS DE COLABORACIÓN ADMINISTRATIVA	0.00	0.00	0.00	12,829,731.02	0.00	0.00	12,829,731.02	0.00	0.00	0.00	0.00	0.00	0.00	0.00	---	---
PROG. : UR URBANIZACIÓN		**0.00**	**0.00**	**0.00**	**0.00**	**0.00**	**12,829,731.02**	**0.00**	**0.00**	**0.00**	**0.00**	**12,829,731.02**	**12,829,731.02**	**12,829,731.02**	**0.00**		
FIN.: 2 DESARROLLO SOCIAL		**0.00**	**0.00**	**0.00**	**0.00**	**0.00**	**12,829,731.02**	**0.00**	**0.00**	**0.00**	**0.00**	**12,829,731.02**	**12,829,731.02**	**12,829,731.02**	**0.00**		
FUN.: 2 VIVIENDA Y SERVICIOS A LA COMUNIDAD		**0.00**	**0.00**	**0.00**	**0.00**	**0.00**	**12,829,731.02**	**0.00**	**0.00**	**0.00**	**0.00**	**12,829,731.02**	**12,829,731.02**	**12,829,731.02**	**0.00**		
SFUN.: 1 URBANIZACIÓN		**0.00**	**0.00**	**0.00**	**0.00**	**0.00**	**11,321,926.19**	**0.00**	**0.00**	**0.00**	**0.00**	**11,321,926.19**	**11,321,926.19**	**11,321,926.19**	**0.00**		

Clave Presupuestal SubPrograma-Proyecto-Obra-Partida-Area	Concepto	Pto. Autorizado	ACUM. PERIODO ANTERIOR		MOVIMIENTOS DEL PERIODO								SALDOS ACTUALES			AVANCES	
					Modificaciones		Transferencias		Erogado								
			Presup. Modif.	Erogado Anterior	Ampliación	Reducción	Aumento	Disminución	Comprometido	Devengado	Ejercido	Pagado	Presup. Modif.	Erogado	Saldo Disponible	% Fís.	% Finan.
LOC.: 0001 - CABECERA MUNICIPAL		**0.00**	**0.00**	**0.00**	**0.00**	**0.00**	**2,441,618.74**	**0.00**	**0.00**	**0.00**	**0.00**	**2,441,618.74**	**2,441,618.74**	**2,441,618.74**	**0.00**		
65-01-BA002-6121-010900	CONSTRUCCION DE TECHADO PARA CANCHAS Y ESPACIOS MULTIDEPORTIVOS	0.00	0.00	0.00	0.00	0.00	2,441,618.74	0.00	0.00	0.00	0.00	2,441,618.74	2,441,618.74	2,441,618.74	0.00	100.00	100.00
LOC.: 0010 - EJ. EL REMOLINO 1A SECCION		**0.00**	**0.00**	**0.00**	**0.00**	**0.00**	**1,433,955.26**	**0.00**	**0.00**	**0.00**	**0.00**	**1,433,955.26**	**1,433,955.26**	**1,433,955.26**	**0.00**		
05-04-BA004-6153-010900	MANTENIMIENTO DE CAMINO RURAL DEL 0+0000 AL 4+000 (TRAMOS AISLADOS)	0.00	0.00	0.00	0.00	0.00	1,433,955.26	0.00	0.00	0.00	0.00	1,433,955.26	1,433,955.26	1,433,955.26	0.00	100.00	100.00
LOC.: 0028 - EJ. PAJONAL		**0.00**	**0.00**	**0.00**	**0.00**	**0.00**	**3,734,220.46**	**0.00**	**0.00**	**0.00**	**0.00**	**3,734,220.46**	**3,734,220.46**	**3,734,220.46**	**0.00**		
20-01-BA006-6151-010900	PAVIMENTACION DE CAMINO RURAL CON CONCRETO ASFALTICO 1RA ETAPA DEL TRAMO (1+000 AL 0+225)	0.00	0.00	0.00	0.00	0.00	1,386,466.80	0.00	0.00	0.00	0.00	1,386,466.80	1,386,466.80	1,386,466.80	0.00	100.00	100.00
20-01-BA007-6151-010900	PAVIMENTACION DE CAMINO RURAL CON CONCRETO ASFALTICO 2A ETAPA DEL TRAMO (0+225 AL 0+595)	0.00	0.00	0.00	0.00	0.00	2,347,753.66	0.00	0.00	0.00	0.00	2,347,753.66	2,347,753.66	2,347,753.66	0.00	100.00	100.00
LOC.: 0042 - EJ. EL DESENGAÑO		**0.00**	**0.00**	**0.00**	**0.00**	**0.00**	**2,178,509.34**	**0.00**	**0.00**	**0.00**	**0.00**	**2,178,509.34**	**2,178,509.34**	**2,178,509.34**	**0.00**		
05-04-BA003-6153-010900	MANTENIMIENTO DE CAMINO RURAL CON OBRA DE DRENAJE PLUVIAL	0.00	0.00	0.00	0.00	0.00	2,178,509.34	0.00	0.00	0.00	0.00	2,178,509.34	2,178,509.34	2,178,509.34	0.00	100.00	100.00
LOC.: 0046 - SANTA CRUZ 2DA SECC. DE LOMA BONIT		**0.00**	**0.00**	**0.00**	**0.00**	**0.00**	**1,533,622.39**	**0.00**	**0.00**	**0.00**	**0.00**	**1,533,622.39**	**1,533,622.39**	**1,533,622.39**	**0.00**		
05-04-BA005-6153-010900	MANTENIMIENTO DE CAMINO RURAL DEL 0+0000 AL 2+000 (TRAMOS AISLADOS)	0.00	0.00	0.00	0.00	0.00	1,533,622.39	0.00	0.00	0.00	0.00	1,533,622.39	1,533,622.39	1,533,622.39	0.00	100.00	100.00
SFUN.: 4 ALUMBRADO PÚBLICO		**0.00**	**0.00**	**0.00**	**0.00**	**0.00**	**1,507,804.83**	**0.00**	**0.00**	**0.00**	**0.00**	**1,507,804.83**	**1,507,804.83**	**1,507,804.83**	**0.00**		
LOC.: 0001 - CABECERA MUNICIPAL		**0.00**	**0.00**	**0.00**	**0.00**	**0.00**	**1,507,804.83**	**0.00**	**0.00**	**0.00**	**0.00**	**1,507,804.83**	**1,507,804.83**	**1,507,804.83**	**0.00**		
04-05-BA001-6143-010900	MEJORAMIENTO DE ALUMBRADO PUBLICO CON LUMINARIAS SOLARES 2A ETAPA	0.00	0.00	0.00	0.00	0.00	1,507,804.83	0.00	0.00	0.00	0.00	1,507,804.83	1,507,804.83	1,507,804.83	0.00	100.00	100.00
FF. : BB CAPUFE ECONOMIAS DE AÑOS ANTERIORES		**0.00**	**0.00**	**0.00**	**759,092.37**	**0.00**	**0.00**	**0.00**	**0.00**	**0.00**	**0.00**	**0.00**	**759,092.37**	**0.00**	**759,092.37**		
PROG. : 01 SERVICIOS ADMINISTRATIVOS		**0.00**	**0.00**	**0.00**	**759,092.37**	**0.00**	**0.00**	**0.00**	**0.00**	**0.00**	**0.00**	**0.00**	**759,092.37**	**0.00**	**759,092.37**		

Clave Presupuestal SubPrograma-Proyecto-Obra-Partida-Area	Concepto	Pto. Autorizado	ACUM. PERIODO ANTERIOR		MOVIMIENTOS DEL PERIODO								SALDOS ACTUALES			AVANCES	
					Modificaciones		Transferencias		Erogado								
			Presup. Modif.	Erogado Anterior	Ampliación	Reducción	Aumento	Disminución	Comprometido	Devengado	Ejercido	Pagado	Presup. Modif.	Erogado	Saldo Disponible	% Fís.	% Finan.
FIN.: 4 OTRAS NO CLASIFICADAS EN FUNCIONES ANTERIORES		**0.00**	**0.00**	**0.00**	**759,092.37**	**0.00**	**0.00**	**0.00**	**0.00**	**0.00**	**0.00**	**0.00**	**759,092.37**	**0.00**	**759,092.37**		
FUN.: 2 TRANSFERENCIAS, PARTICIPACIONES Y APORTACIONES ENTRE DIFERENTES NIVELES Y		**0.00**	**0.00**	**0.00**	**759,092.37**	**0.00**	**0.00**	**0.00**	**0.00**	**0.00**	**0.00**	**0.00**	**759,092.37**	**0.00**	**759,092.37**		
SFUN.: 1 TRANSFERENCIAS ENTRE DIFERENTES NIVELES Y ORDENES DE GOBIERNO		**0.00**	**0.00**	**0.00**	**759,092.37**	**0.00**	**0.00**	**0.00**	**0.00**	**0.00**	**0.00**	**0.00**	**759,092.37**	**0.00**	**759,092.37**		
LOC.: 0001 - CABECERA MUNICIPAL		**0.00**	**0.00**	**0.00**	**759,092.37**	**0.00**	**0.00**	**0.00**	**0.00**	**0.00**	**0.00**	**0.00**	**759,092.37**	**0.00**	**759,092.37**		
10-00-00000-8161-011000	CONVENIOS DE COLABORACIÓN ADMINISTRATIVA	0.00	0.00	0.00	0.27	0.00	0.00	0.00	0.00	0.00	0.00	0.00	0.27	0.00	0.27	---	0.00
10-00-00000-8329-010900	OTRAS APORTACIONES DE LA FEDERACIÓN A MUNICIPIOS	0.00	0.00	0.00	759,092.10	0.00	0.00	0.00	0.00	0.00	0.00	0.00	759,092.10	0.00	759,092.10	---	0.00
FF. : BD CAPUFE PRODUCTOS FINANCIEROS DE AÑOS ANTERIORES		**0.00**	**0.00**	**0.00**	**3,630.83**	**0.00**	**0.00**	**0.00**	**0.00**	**0.00**	**0.00**	**0.00**	**3,630.83**	**0.00**	**3,630.83**		
PROG. : 01 SERVICIOS ADMINISTRATIVOS		**0.00**	**0.00**	**0.00**	**3,630.83**	**0.00**	**0.00**	**0.00**	**0.00**	**0.00**	**0.00**	**0.00**	**3,630.83**	**0.00**	**3,630.83**		
FIN.: 4 OTRAS NO CLASIFICADAS EN FUNCIONES ANTERIORES		**0.00**	**0.00**	**0.00**	**3,630.83**	**0.00**	**0.00**	**0.00**	**0.00**	**0.00**	**0.00**	**0.00**	**3,630.83**	**0.00**	**3,630.83**		
FUN.: 2 TRANSFERENCIAS, PARTICIPACIONES Y APORTACIONES ENTRE DIFERENTES NIVELES Y		**0.00**	**0.00**	**0.00**	**3,630.83**	**0.00**	**0.00**	**0.00**	**0.00**	**0.00**	**0.00**	**0.00**	**3,630.83**	**0.00**	**3,630.83**		
SFUN.: 1 TRANSFERENCIAS ENTRE DIFERENTES NIVELES Y ORDENES DE GOBIERNO		**0.00**	**0.00**	**0.00**	**3,630.83**	**0.00**	**0.00**	**0.00**	**0.00**	**0.00**	**0.00**	**0.00**	**3,630.83**	**0.00**	**3,630.83**		
LOC.: 0001 - CABECERA MUNICIPAL		**0.00**	**0.00**	**0.00**	**3,630.83**	**0.00**	**0.00**	**0.00**	**0.00**	**0.00**	**0.00**	**0.00**	**3,630.83**	**0.00**	**3,630.83**		
10-00-00000-8161-011000	CONVENIOS DE COLABORACIÓN ADMINISTRATIVA	0.00	0.00	0.00	3,630.83	0.00	0.00	0.00	0.00	0.00	0.00	0.00	3,630.83	0.00	3,630.83	---	0.00
FF. : BE CAPUFE PRODUCTOS FINANCIEROS AÑO EN CURSO		**0.00**	**0.00**	**0.00**	**167.90**	**0.00**	**0.00**	**0.00**	**0.00**	**0.00**	**0.00**	**0.00**	**167.90**	**0.00**	**167.90**		
PROG. : 01 SERVICIOS ADMINISTRATIVOS		**0.00**	**0.00**	**0.00**	**167.90**	**0.00**	**0.00**	**0.00**	**0.00**	**0.00**	**0.00**	**0.00**	**167.90**	**0.00**	**167.90**		
FIN.: 4 OTRAS NO CLASIFICADAS EN FUNCIONES ANTERIORES		**0.00**	**0.00**	**0.00**	**167.90**	**0.00**	**0.00**	**0.00**	**0.00**	**0.00**	**0.00**	**0.00**	**167.90**	**0.00**	**167.90**		
FUN.: 2 TRANSFERENCIAS, PARTICIPACIONES Y APORTACIONES ENTRE DIFERENTES NIVELES Y		**0.00**	**0.00**	**0.00**	**167.90**	**0.00**	**0.00**	**0.00**	**0.00**	**0.00**	**0.00**	**0.00**	**167.90**	**0.00**	**167.90**		
SFUN.: 1 TRANSFERENCIAS ENTRE DIFERENTES NIVELES Y ORDENES DE GOBIERNO		**0.00**	**0.00**	**0.00**	**167.90**	**0.00**	**0.00**	**0.00**	**0.00**	**0.00**	**0.00**	**0.00**	**167.90**	**0.00**	**167.90**		

Clave Presupuestal SubPrograma-Proyecto-Obra-Partida-Area	Concepto	Pto. Autorizado	ACUM. PERIODO ANTERIOR		MOVIMIENTOS DEL PERIODO								SALDOS ACTUALES			AVANCES	
					Modificaciones		Transferencias		Erogado								
			Presup. Modif.	Erogado Anterior	Ampliación	Reducción	Aumento	Disminución	Comprometido	Devengado	Ejercido	Pagado	Presup. Modif.	Erogado	Saldo Disponible	% Fís.	% Finan.
LOC.: 0001 - CABECERA MUNICIPAL		**0.00**	**0.00**	**0.00**	**167.90**	**0.00**	**0.00**	**0.00**	**0.00**	**0.00**	**0.00**	**0.00**	**167.90**	**0.00**	**167.90**		
10-00-00000-8161-011000	CONVENIOS DE COLABORACIÓN ADMINISTRATIVA	0.00	0.00	0.00	167.90	0.00	0.00	0.00	0.00	0.00	0.00	0.00	167.90	0.00	167.90	---	0.00
FF. : EA FAISMUN AÑO EN CURSO		**46,434,282.00**	**0.00**	**0.00**	**5,003,675.00**	**0.00**	**51,437,957.00**	**51,437,957.00**	**0.00**	**0.00**	**0.00**	**51,437,957.00**	**51,437,957.00**	**51,437,957.00**	**0.00**		
PROG. : 01 SERVICIOS ADMINISTRATIVOS		**46,434,282.00**	**0.00**	**0.00**	**5,003,675.00**	**0.00**	**0.00**	**51,437,957.00**	**0.00**	**0.00**	**0.00**	**0.00**	**0.00**	**0.00**	**0.00**		
FIN.: 4 OTRAS NO CLASIFICADAS EN FUNCIONES ANTERIORES		**46,434,282.00**	**0.00**	**0.00**	**5,003,675.00**	**0.00**	**0.00**	**51,437,957.00**	**0.00**	**0.00**	**0.00**	**0.00**	**0.00**	**0.00**	**0.00**		
FUN.: 2 TRANSFERENCIAS, PARTICIPACIONES Y APORTACIONES ENTRE DIFERENTES NIVELES Y		**46,434,282.00**	**0.00**	**0.00**	**5,003,675.00**	**0.00**	**0.00**	**51,437,957.00**	**0.00**	**0.00**	**0.00**	**0.00**	**0.00**	**0.00**	**0.00**		
SFUN.: 1 TRANSFERENCIAS ENTRE DIFERENTES NIVELES Y ORDENES DE GOBIERNO		**46,434,282.00**	**0.00**	**0.00**	**5,003,675.00**	**0.00**	**0.00**	**51,437,957.00**	**0.00**	**0.00**	**0.00**	**0.00**	**0.00**	**0.00**	**0.00**		
LOC.: 0001 - CABECERA MUNICIPAL		**46,434,282.00**	**0.00**	**0.00**	**5,003,675.00**	**0.00**	**0.00**	**51,437,957.00**	**0.00**	**0.00**	**0.00**	**0.00**	**0.00**	**0.00**	**0.00**		
10-00-00000-8321-011000	FONDO DE APORTACIONES PARA LA INFRAESTRUCTURA SOCIAL MUNICIPAL. (FAISMUN)	46,434,282.00	0.00	0.00	5,003,675.00	0.00	0.00	51,437,957.00	0.00	0.00	0.00	0.00	0.00	0.00	0.00	---	---
PROG. : AS AGUA Y SANEAMIENTO		**0.00**	**0.00**	**0.00**	**0.00**	**0.00**	**5,991,748.52**	**0.00**	**0.00**	**0.00**	**0.00**	**5,991,748.52**	**5,991,748.52**	**5,991,748.52**	**0.00**		
FIN.: 2 DESARROLLO SOCIAL		**0.00**	**0.00**	**0.00**	**0.00**	**0.00**	**5,991,748.52**	**0.00**	**0.00**	**0.00**	**0.00**	**5,991,748.52**	**5,991,748.52**	**5,991,748.52**	**0.00**		
FUN.: 2 VIVIENDA Y SERVICIOS A LA COMUNIDAD		**0.00**	**0.00**	**0.00**	**0.00**	**0.00**	**5,991,748.52**	**0.00**	**0.00**	**0.00**	**0.00**	**5,991,748.52**	**5,991,748.52**	**5,991,748.52**	**0.00**		
SFUN.: 3 ABASTECIMIENTO DE AGUA		**0.00**	**0.00**	**0.00**	**0.00**	**0.00**	**5,991,748.52**	**0.00**	**0.00**	**0.00**	**0.00**	**5,991,748.52**	**5,991,748.52**	**5,991,748.52**	**0.00**		
LOC.: 0001 - CABECERA MUNICIPAL		**0.00**	**0.00**	**0.00**	**0.00**	**0.00**	**2,039,214.42**	**0.00**	**0.00**	**0.00**	**0.00**	**2,039,214.42**	**2,039,214.42**	**2,039,214.42**	**0.00**		
08-05-EA029-6143-010900	REAHBILITACION DE POZO PROFUNDO DE AGUA POTABLE, (POZO 01,06)	0.00	0.00	0.00	0.00	0.00	231,822.99	0.00	0.00	0.00	0.00	231,822.99	231,822.99	231,822.99	0.00	100.00	100.00
08-05-EA033-6143-010900	REHABILITACION DE POZO PROFUNDO DE AGUA POTABLE, (POZO 04)	0.00	0.00	0.00	0.00	0.00	338,284.42	0.00	0.00	0.00	0.00	338,284.42	338,284.42	338,284.42	0.00	100.00	100.00
08-05-EA034-6143-010900	REHABILITACION DE POZO PROFUNDO DE AGUA POTABLE, (POZO 03)	0.00	0.00	0.00	0.00	0.00	340,367.78	0.00	0.00	0.00	0.00	340,367.78	340,367.78	340,367.78	0.00	100.00	100.00
08-05-EA039-6143-010900	REHABILITACION DE POZO PROFUNDO DE AGUA POTABLE (POZO 2)	0.00	0.00	0.00	0.00	0.00	309,279.78	0.00	0.00	0.00	0.00	309,279.78	309,279.78	309,279.78	0.00	100.00	100.00

Clave Presupuestal SubPrograma-Proyecto-Obra-Partida-Area	Concepto	Pto. Autorizado	ACUM. PERIODO ANTERIOR		MOVIMIENTOS DEL PERIODO								SALDOS ACTUALES			AVANCES	
					Modificaciones		Transferencias		Erogado								
			Presup. Modif.	Erogado Anterior	Ampliación	Reducción	Aumento	Disminución	Comprometido	Devengado	Ejercido	Pagado	Presup. Modif.	Erogado	Saldo Disponible	% Fís.	% Finan.
08-05-EA055-6143-010900	REHABILITACION DE POZO PROFUNDO DE AGUA POTABLE (POZO DOS)	0.00	0.00	0.00	0.00	0.00	249,400.00	0.00	0.00	0.00	0.00	249,400.00	249,400.00	249,400.00	0.00	100.00	100.00
32-01-EA054-6141-010900	CONSTRUCCION DE BAÑO PUBLICO MUNICIPAL	0.00	0.00	0.00	0.00	0.00	308,625.03	0.00	0.00	0.00	0.00	308,625.03	308,625.03	308,625.03	0.00	100.00	100.00
32-05-EA037-6143-010900	REHABILITACION DE DRENAJE SANITARIO	0.00	0.00	0.00	0.00	0.00	261,434.42	0.00	0.00	0.00	0.00	261,434.42	261,434.42	261,434.42	0.00	100.00	100.00
LOC.: 0007 - CUYO SANTA CRUZ		**0.00**	**0.00**	**0.00**	**0.00**	**0.00**	**363,090.81**	**0.00**	**0.00**	**0.00**	**0.00**	**363,090.81**	**363,090.81**	**363,090.81**	**0.00**		
08-05-EA046-6141-010900	CONSTRUCCION DE POZO PROFUNDO DE AGUA ENTUBADA	0.00	0.00	0.00	0.00	0.00	169,339.61	0.00	0.00	0.00	0.00	169,339.61	169,339.61	169,339.61	0.00	100.00	100.00
08-05-EA060-6143-010900	REHABILITACION DE POZO PROFUNDO	0.00	0.00	0.00	0.00	0.00	193,751.20	0.00	0.00	0.00	0.00	193,751.20	193,751.20	193,751.20	0.00	100.00	100.00
LOC.: 0012 - EJ. IGNACIO ZARAGOZA		**0.00**	**0.00**	**0.00**	**0.00**	**0.00**	**255,200.00**	**0.00**	**0.00**	**0.00**	**0.00**	**255,200.00**	**255,200.00**	**255,200.00**	**0.00**		
08-05-EA056-6143-010900	REHABILITACION DE POZO PROFUNDO DE AGUA POTABLE	0.00	0.00	0.00	0.00	0.00	255,200.00	0.00	0.00	0.00	0.00	255,200.00	255,200.00	255,200.00	0.00	100.00	100.00
LOC.: 0014 - EJ. LOMA BONITA		**0.00**	**0.00**	**0.00**	**0.00**	**0.00**	**1,144,039.48**	**0.00**	**0.00**	**0.00**	**0.00**	**1,144,039.48**	**1,144,039.48**	**1,144,039.48**	**0.00**		
08-01-EA005-6141-010900	CONSTRUCCION DE POZO PROFUNDO PARA EL SISTEMA DE AGUA POTABLE	0.00	0.00	0.00	0.00	0.00	799,013.79	0.00	0.00	0.00	0.00	799,013.79	799,013.79	799,013.79	0.00	100.00	100.00
08-05-EA044-6143-010900	REHABILITACION DE POZO PROFUNDO DE AGUA ENTUBADA (POZO 02)	0.00	0.00	0.00	0.00	0.00	345,025.69	0.00	0.00	0.00	0.00	345,025.69	345,025.69	345,025.69	0.00	100.00	100.00
LOC.: 0017 - EJ. PUNTA ARENA		**0.00**	**0.00**	**0.00**	**0.00**	**0.00**	**1,221,864.38**	**0.00**	**0.00**	**0.00**	**0.00**	**1,221,864.38**	**1,221,864.38**	**1,221,864.38**	**0.00**		
08-01-EA006-6141-010900	CONSTRUCCION DE POZO PROFUNDO PARA EL SISTEMA DE AGUA POTABLE	0.00	0.00	0.00	0.00	0.00	1,033,135.39	0.00	0.00	0.00	0.00	1,033,135.39	1,033,135.39	1,033,135.39	0.00	100.00	100.00
08-05-EA028-6143-010900	REHABILITACION DE POZO PROFUNDO DE AGUA POTABLE	0.00	0.00	0.00	0.00	0.00	188,728.99	0.00	0.00	0.00	0.00	188,728.99	188,728.99	188,728.99	0.00	100.00	100.00
LOC.: 0023 - LA SIRIA 2DA SECCION		**0.00**	**0.00**	**0.00**	**0.00**	**0.00**	**112,427.78**	**0.00**	**0.00**	**0.00**	**0.00**	**112,427.78**	**112,427.78**	**112,427.78**	**0.00**		
08-05-EA035-6143-010900	REHABILITACION DE POZO PROFUNDO DE AGUA POTABLE	0.00	0.00	0.00	0.00	0.00	112,427.78	0.00	0.00	0.00	0.00	112,427.78	112,427.78	112,427.78	0.00	100.00	100.00
LOC.: 0028 - EJ. PAJONAL		**0.00**	**0.00**	**0.00**	**0.00**	**0.00**	**145,340.93**	**0.00**	**0.00**	**0.00**	**0.00**	**145,340.93**	**145,340.93**	**145,340.93**	**0.00**		
08-05-EA027-6143-010900	REHABILITACION DE POZO PROFUNDO DE AGUA POTABLE	0.00	0.00	0.00	0.00	0.00	145,340.93	0.00	0.00	0.00	0.00	145,340.93	145,340.93	145,340.93	0.00	100.00	100.00
LOC.: 0033 - SAN AGUSTIN		**0.00**	**0.00**	**0.00**	**0.00**	**0.00**	**169,391.20**	**0.00**	**0.00**	**0.00**	**0.00**	**169,391.20**	**169,391.20**	**169,391.20**	**0.00**		
08-01-EA047-6141-010900	CONSTRUCCION DE POZO PROFUNDO DE AGUA ENTUBADA	0.00	0.00	0.00	0.00	0.00	169,391.20	0.00	0.00	0.00	0.00	169,391.20	169,391.20	169,391.20	0.00	100.00	100.00
LOC.: 0036 - PATRICIO TAMARINDO		**0.00**	**0.00**	**0.00**	**0.00**	**0.00**	**100,920.00**	**0.00**	**0.00**	**0.00**	**0.00**	**100,920.00**	**100,920.00**	**100,920.00**	**0.00**		

Clave Presupuestal SubPrograma-Proyecto-Obra-Partida-Area	Concepto	Pto. Autorizado	ACUM. PERIODO ANTERIOR		MOVIMIENTOS DEL PERIODO								SALDOS ACTUALES			AVANCES	
					Modificaciones		Transferencias		Erogado								
			Presup. Modif.	Erogado Anterior	Ampliación	Reducción	Aumento	Disminución	Comprometido	Devengado	Ejercido	Pagado	Presup. Modif.	Erogado	Saldo Disponible	% Fís.	% Finan.
08-05-EA057-6143-010900	REHABILITACION DE POZO PROFUNDO	0.00	0.00	0.00	0.00	0.00	100,920.00	0.00	0.00	0.00	0.00	100,920.00	100,920.00	100,920.00	0.00	100.00	100.00
LOC.: 0084 - ORIZABA		**0.00**	**0.00**	**0.00**	**0.00**	**0.00**	**324,259.52**	**0.00**	**0.00**	**0.00**	**0.00**	**324,259.52**	**324,259.52**	**324,259.52**	**0.00**		
08-01-EA024-6141-010900	CONSTRUCCION DE POZO PROFUNDO PARA EL SISTEMA DE AGUA POTABLE	0.00	0.00	0.00	0.00	0.00	324,259.52	0.00	0.00	0.00	0.00	324,259.52	324,259.52	324,259.52	0.00	100.00	100.00
LOC.: 0085 - FAMILIA GONZALEZ RIOS		**0.00**	**0.00**	**0.00**	**0.00**	**0.00**	**116,000.00**	**0.00**	**0.00**	**0.00**	**0.00**	**116,000.00**	**116,000.00**	**116,000.00**	**0.00**		
08-05-EA064-6143-010900	REHABILITACION DE POZO PROFUNDO DE AGUA POTABLE	0.00	0.00	0.00	0.00	0.00	116,000.00	0.00	0.00	0.00	0.00	116,000.00	116,000.00	116,000.00	0.00	100.00	100.00
PROG. : ED EDUCACION		**0.00**	**0.00**	**0.00**	**0.00**	**0.00**	**377,065.68**	**0.00**	**0.00**	**0.00**	**0.00**	**377,065.68**	**377,065.68**	**377,065.68**	**0.00**		
FIN.: 2 DESARROLLO SOCIAL		**0.00**	**0.00**	**0.00**	**0.00**	**0.00**	**377,065.68**	**0.00**	**0.00**	**0.00**	**0.00**	**377,065.68**	**377,065.68**	**377,065.68**	**0.00**		
FUN.: 5 EDUCACION		**0.00**	**0.00**	**0.00**	**0.00**	**0.00**	**377,065.68**	**0.00**	**0.00**	**0.00**	**0.00**	**377,065.68**	**377,065.68**	**377,065.68**	**0.00**		
SFUN.: 2 EDUCACIÓN MEDIA SUPERIOR		**0.00**	**0.00**	**0.00**	**0.00**	**0.00**	**377,065.68**	**0.00**	**0.00**	**0.00**	**0.00**	**377,065.68**	**377,065.68**	**377,065.68**	**0.00**		
LOC.: 0001 - CABECERA MUNICIPAL		**0.00**	**0.00**	**0.00**	**0.00**	**0.00**	**377,065.68**	**0.00**	**0.00**	**0.00**	**0.00**	**377,065.68**	**377,065.68**	**377,065.68**	**0.00**		
07-05-EA050-6123-010900	MEJORAMIENTO DE 2 AULAS PREPARATORIA U HOMOLOGO	0.00	0.00	0.00	0.00	0.00	377,065.68	0.00	0.00	0.00	0.00	377,065.68	377,065.68	377,065.68	0.00	100.00	100.00
PROG. : UR URBANIZACIÓN		**0.00**	**0.00**	**0.00**	**0.00**	**0.00**	**32,872,496.06**	**0.00**	**0.00**	**0.00**	**0.00**	**32,872,496.06**	**32,872,496.06**	**32,872,496.06**	**0.00**		
FIN.: 2 DESARROLLO SOCIAL		**0.00**	**0.00**	**0.00**	**0.00**	**0.00**	**32,872,496.06**	**0.00**	**0.00**	**0.00**	**0.00**	**32,872,496.06**	**32,872,496.06**	**32,872,496.06**	**0.00**		
FUN.: 2 VIVIENDA Y SERVICIOS A LA COMUNIDAD		**0.00**	**0.00**	**0.00**	**0.00**	**0.00**	**32,872,496.06**	**0.00**	**0.00**	**0.00**	**0.00**	**32,872,496.06**	**32,872,496.06**	**32,872,496.06**	**0.00**		
SFUN.: 1 URBANIZACIÓN		**0.00**	**0.00**	**0.00**	**0.00**	**0.00**	**30,687,105.80**	**0.00**	**0.00**	**0.00**	**0.00**	**30,687,105.80**	**30,687,105.80**	**30,687,105.80**	**0.00**		
LOC.: 0001 - CABECERA MUNICIPAL		**0.00**	**0.00**	**0.00**	**0.00**	**0.00**	**1,345,810.09**	**0.00**	**0.00**	**0.00**	**0.00**	**1,345,810.09**	**1,345,810.09**	**1,345,810.09**	**0.00**		
20-05-EA007-6143-010900	REHABILITACION DEL BOULEVARD JUAN SABINES CON CONCRETO HIDRAULICO 2DA ETAPA	0.00	0.00	0.00	0.00	0.00	740,086.64	0.00	0.00	0.00	0.00	740,086.64	740,086.64	740,086.64	0.00	100.00	100.00
21-05-EA008-6143-010900	REVESTIMIENTO DE CALLE	0.00	0.00	0.00	0.00	0.00	295,438.32	0.00	0.00	0.00	0.00	295,438.32	295,438.32	295,438.32	0.00	100.00	100.00
58-04-EA015-6143-010900	MANTENIMIENTO DE CAMINO SACA COSECHA	0.00	0.00	0.00	0.00	0.00	310,285.13	0.00	0.00	0.00	0.00	310,285.13	310,285.13	310,285.13	0.00	100.00	100.00
LOC.: 0002 - AGUA FRIA		**0.00**	**0.00**	**0.00**	**0.00**	**0.00**	**227,278.24**	**0.00**	**0.00**	**0.00**	**0.00**	**227,278.24**	**227,278.24**	**227,278.24**	**0.00**		
24-04-EA065-6153-010900	MANTENIMIENTO DE CAMINO RURAL	0.00	0.00	0.00	0.00	0.00	227,278.24	0.00	0.00	0.00	0.00	227,278.24	227,278.24	227,278.24	0.00	100.00	100.00

Clave Presupuestal SubPrograma-Proyecto-Obra-Partida-Area	Concepto	Pto. Autorizado	ACUM. PERIODO ANTERIOR		MOVIMIENTOS DEL PERIODO								SALDOS ACTUALES			AVANCES	
					Modificaciones		Transferencias		Erogado								
			Presup. Modif.	Erogado Anterior	Ampliación	Reducción	Aumento	Disminución	Comprometido	Devengado	Ejercido	Pagado	Presup. Modif.	Erogado	Saldo Disponible	% Fís.	% Finan.
LOC.: 0005 - CUYO (ALVARO OBREGON)		**0.00**	**0.00**	**0.00**	**0.00**	**0.00**	**11,845,043.36**	**0.00**	**0.00**	**0.00**	**0.00**	**11,845,043.36**	**11,845,043.36**	**11,845,043.36**	**0.00**		
29-05-EA063-6153-010900	REHABILITACION DE PUENTE VEHICULAR Y OBRAS EXTRAORDINARIOS	0.00	0.00	0.00	0.00	0.00	3,712,442.42	0.00	0.00	0.00	0.00	3,712,442.42	3,712,442.42	3,712,442.42	0.00	100.00	100.00
31-01-EA059-6121-010900	CONSTRUCCION DEL CENTRO DE DESARROLLO COMUNITARIO	0.00	0.00	0.00	0.00	0.00	3,645,812.00	0.00	0.00	0.00	0.00	3,645,812.00	3,645,812.00	3,645,812.00	0.00	100.00	100.00
49-05-EA038-6143-010900	REHABILITACION DE MALECON MUNICIPAL DE CUYO ALVARO OBREGON	0.00	0.00	0.00	0.00	0.00	4,486,788.94	0.00	0.00	0.00	0.00	4,486,788.94	4,486,788.94	4,486,788.94	0.00	100.00	100.00
LOC.: 0009 - EMILIANO ZAPATA (SAN JOAQUIN)		**0.00**	**0.00**	**0.00**	**0.00**	**0.00**	**1,550,111.25**	**0.00**	**0.00**	**0.00**	**0.00**	**1,550,111.25**	**1,550,111.25**	**1,550,111.25**	**0.00**		
20-01-EA002-6141-010900	PAVIMENTACION DE CALLES CON CONCRETO HIDRAULICO	0.00	0.00	0.00	0.00	0.00	1,550,111.25	0.00	0.00	0.00	0.00	1,550,111.25	1,550,111.25	1,550,111.25	0.00	100.00	100.00
LOC.: 0012 - EJ. IGNACIO ZARAGOZA		**0.00**	**0.00**	**0.00**	**0.00**	**0.00**	**2,308,908.60**	**0.00**	**0.00**	**0.00**	**0.00**	**2,308,908.60**	**2,308,908.60**	**2,308,908.60**	**0.00**		
05-04-EA058-6153-010900	MANTENIMIENTO DE CAMINO RURAL	0.00	0.00	0.00	0.00	0.00	133,400.00	0.00	0.00	0.00	0.00	133,400.00	133,400.00	133,400.00	0.00	100.00	100.00
20-01-EA010-6141-010900	PAVIMENTACION DE CALLES CON CONCRETO HIDRAULICO 2DA ETAPA	0.00	0.00	0.00	0.00	0.00	2,175,508.60	0.00	0.00	0.00	0.00	2,175,508.60	2,175,508.60	2,175,508.60	0.00	100.00	100.00
LOC.: 0014 - EJ. LOMA BONITA		**0.00**	**0.00**	**0.00**	**0.00**	**0.00**	**4,279,518.80**	**0.00**	**0.00**	**0.00**	**0.00**	**4,279,518.80**	**4,279,518.80**	**4,279,518.80**	**0.00**		
20-01-EA003-6151-010900	PAVIMENTACION DE CAMINO RURAL CON CONCRETO ASFALTICO 2DA ETAPA	0.00	0.00	0.00	0.00	0.00	3,952,922.67	0.00	0.00	0.00	0.00	3,952,922.67	3,952,922.67	3,952,922.67	0.00	100.00	100.00
24-04-EA023-6153-010900	MANTENIMIENTO DE CAMINO RURAL (TRAMOS AISLADOS)	0.00	0.00	0.00	0.00	0.00	326,596.13	0.00	0.00	0.00	0.00	326,596.13	326,596.13	326,596.13	0.00	100.00	100.00
LOC.: 0017 - EJ. PUNTA ARENA		**0.00**	**0.00**	**0.00**	**0.00**	**0.00**	**248,618.69**	**0.00**	**0.00**	**0.00**	**0.00**	**248,618.69**	**248,618.69**	**248,618.69**	**0.00**		
63-01-EA049-6121-010900	CONSTRUCCION DE SALA DE REUNION Y SANITARIO PARA MERCADO GANADERO	0.00	0.00	0.00	0.00	0.00	248,618.69	0.00	0.00	0.00	0.00	248,618.69	248,618.69	248,618.69	0.00	100.00	100.00
LOC.: 0019 - EJ. PARAISO		**0.00**	**0.00**	**0.00**	**0.00**	**0.00**	**3,743,520.87**	**0.00**	**0.00**	**0.00**	**0.00**	**3,743,520.87**	**3,743,520.87**	**3,743,520.87**	**0.00**		
20-01-EA018-6151-010900	PAVIMENTACION DE CAMINO RURAL CON CONCRETO ASFALTICO	0.00	0.00	0.00	0.00	0.00	3,743,520.87	0.00	0.00	0.00	0.00	3,743,520.87	3,743,520.87	3,743,520.87	0.00	100.00	100.00
LOC.: 0023 - LA SIRIA 2DA SECCION		**0.00**	**0.00**	**0.00**	**0.00**	**0.00**	**1,097,036.78**	**0.00**	**0.00**	**0.00**	**0.00**	**1,097,036.78**	**1,097,036.78**	**1,097,036.78**	**0.00**		
05-04-EA042-6153-010900	MANTENIMIENTO DE CAMINO RURAL DE LA TUZA - A SIRIA 2DA SECCION	0.00	0.00	0.00	0.00	0.00	1,097,036.78	0.00	0.00	0.00	0.00	1,097,036.78	1,097,036.78	1,097,036.78	0.00	100.00	100.00
LOC.: 0032 - GONZALEZ RIOS		**0.00**	**0.00**	**0.00**	**0.00**	**0.00**	**782,988.07**	**0.00**	**0.00**	**0.00**	**0.00**	**782,988.07**	**782,988.07**	**782,988.07**	**0.00**		
24-04-EA001-6153-010900	REVESTIMIENTO DE CAMINO RURAL	0.00	0.00	0.00	0.00	0.00	782,988.07	0.00	0.00	0.00	0.00	782,988.07	782,988.07	782,988.07	0.00	100.00	100.00

Clave Presupuestal SubPrograma-Proyecto-Obra-Partida-Area	Concepto	Pto. Autorizado	ACUM. PERIODO ANTERIOR		MOVIMIENTOS DEL PERIODO								SALDOS ACTUALES			AVANCES	
					Modificaciones		Transferencias		Erogado								
			Presup. Modif.	Erogado Anterior	Ampliación	Reducción	Aumento	Disminución	Comprometido	Devengado	Ejercido	Pagado	Presup. Modif.	Erogado	Saldo Disponible	% Fís.	% Finan.
LOC.: 0035 - LINDA VISTA 2DA SECCION		**0.00**	**0.00**	**0.00**	**0.00**	**0.00**	**345,002.64**	**0.00**	**0.00**	**0.00**	**0.00**	**345,002.64**	**345,002.64**	**345,002.64**	**0.00**		
24-04-EA045-6153-010900	MANTENIMIENTO DE CAMINO RURAL	0.00	0.00	0.00	0.00	0.00	345,002.64	0.00	0.00	0.00	0.00	345,002.64	345,002.64	345,002.64	0.00	100.00	100.00
LOC.: 0046 - SANTA CRUZ 2DA SECC. DE LOMA BONIT		**0.00**	**0.00**	**0.00**	**0.00**	**0.00**	**299,074.66**	**0.00**	**0.00**	**0.00**	**0.00**	**299,074.66**	**299,074.66**	**299,074.66**	**0.00**		
21-05-EA004-6153-010900	REVESTIMIENTO DE CAMINO RURAL	0.00	0.00	0.00	0.00	0.00	299,074.66	0.00	0.00	0.00	0.00	299,074.66	299,074.66	299,074.66	0.00	100.00	100.00
LOC.: 0058 - EJIDO LA UNION		**0.00**	**0.00**	**0.00**	**0.00**	**0.00**	**582,490.98**	**0.00**	**0.00**	**0.00**	**0.00**	**582,490.98**	**582,490.98**	**582,490.98**	**0.00**		
05-04-EA048-6153-010900	MANTENIMIENTO DE CAMINO RURAL	0.00	0.00	0.00	0.00	0.00	582,490.98	0.00	0.00	0.00	0.00	582,490.98	582,490.98	582,490.98	0.00	100.00	100.00
LOC.: 0072 - JUAN ALDAMA		**0.00**	**0.00**	**0.00**	**0.00**	**0.00**	**617,587.86**	**0.00**	**0.00**	**0.00**	**0.00**	**617,587.86**	**617,587.86**	**617,587.86**	**0.00**		
05-04-EA014-6153-010900	MANTENIMIENTO DE CAMINO RURAL	0.00	0.00	0.00	0.00	0.00	617,587.86	0.00	0.00	0.00	0.00	617,587.86	617,587.86	617,587.86	0.00	100.00	100.00
LOC.: 0082 - PATRICIO		**0.00**	**0.00**	**0.00**	**0.00**	**0.00**	**1,414,114.91**	**0.00**	**0.00**	**0.00**	**0.00**	**1,414,114.91**	**1,414,114.91**	**1,414,114.91**	**0.00**		
24-04-EA025-6153-010900	MANTENIMIENTO DE CAMINO RURAL	0.00	0.00	0.00	0.00	0.00	1,414,114.91	0.00	0.00	0.00	0.00	1,414,114.91	1,414,114.91	1,414,114.91	0.00	100.00	100.00
SFUN.: 2 DESARROLLO COMUNITARIO		**0.00**	**0.00**	**0.00**	**0.00**	**0.00**	**1,183,687.20**	**0.00**	**0.00**	**0.00**	**0.00**	**1,183,687.20**	**1,183,687.20**	**1,183,687.20**	**0.00**		
LOC.: 0001 - CABECERA MUNICIPAL		**0.00**	**0.00**	**0.00**	**0.00**	**0.00**	**1,183,687.20**	**0.00**	**0.00**	**0.00**	**0.00**	**1,183,687.20**	**1,183,687.20**	**1,183,687.20**	**0.00**		
03-01-EA016-6121-010900	CONSTRUCCION DE COMEDORES PUBLICOS	0.00	0.00	0.00	0.00	0.00	1,183,687.20	0.00	0.00	0.00	0.00	1,183,687.20	1,183,687.20	1,183,687.20	0.00	100.00	100.00
SFUN.: 4 ALUMBRADO PÚBLICO		**0.00**	**0.00**	**0.00**	**0.00**	**0.00**	**1,001,703.06**	**0.00**	**0.00**	**0.00**	**0.00**	**1,001,703.06**	**1,001,703.06**	**1,001,703.06**	**0.00**		
LOC.: 0001 - CABECERA MUNICIPAL		**0.00**	**0.00**	**0.00**	**0.00**	**0.00**	**440,731.70**	**0.00**	**0.00**	**0.00**	**0.00**	**440,731.70**	**440,731.70**	**440,731.70**	**0.00**		
04-05-EA052-6143-010900	MANTENIMIENTO DE ALUMBRADO PUBLICO	0.00	0.00	0.00	0.00	0.00	440,731.70	0.00	0.00	0.00	0.00	440,731.70	440,731.70	440,731.70	0.00	100.00	100.00
LOC.: 0005 - CUYO (ALVARO OBREGON)		**0.00**	**0.00**	**0.00**	**0.00**	**0.00**	**345,675.36**	**0.00**	**0.00**	**0.00**	**0.00**	**345,675.36**	**345,675.36**	**345,675.36**	**0.00**		
04-05-EA053-6143-010900	MANTENIMIENTO DE ALUMBRADO PUBLICO	0.00	0.00	0.00	0.00	0.00	345,675.36	0.00	0.00	0.00	0.00	345,675.36	345,675.36	345,675.36	0.00	100.00	100.00
LOC.: 0021 - CATAZAJA		**0.00**	**0.00**	**0.00**	**0.00**	**0.00**	**215,296.00**	**0.00**	**0.00**	**0.00**	**0.00**	**215,296.00**	**215,296.00**	**215,296.00**	**0.00**		
04-05-EA066-6143-010900	MANTENIMIENTO DE ALUMBRADO PUBLICO EN LAS DIFERENTES ZONAS DEL MUNICIPIO DE CATAZAJA	0.00	0.00	0.00	0.00	0.00	215,296.00	0.00	0.00	0.00	0.00	215,296.00	215,296.00	215,296.00	0.00	100.00	100.00

Clave Presupuestal SubPrograma-Proyecto-Obra-Partida-Area	Concepto	Pto. Autorizado	ACUM. PERIODO ANTERIOR		MOVIMIENTOS DEL PERIODO								SALDOS ACTUALES			AVANCES	
					Modificaciones		Transferencias		Erogado								
			Presup. Modif.	Erogado Anterior	Ampliación	Reducción	Aumento	Disminución	Comprometido	Devengado	Ejercido	Pagado	Presup. Modif.	Erogado	Saldo Disponible	% Fís.	% Finan.
PROG. : VI VIVIENDA		**0.00**	**0.00**	**0.00**	**0.00**	**0.00**	**12,196,646.74**	**0.00**	**0.00**	**0.00**	**0.00**	**12,196,646.74**	**12,196,646.74**	**12,196,646.74**	**0.00**		
FIN.: 2 DESARROLLO SOCIAL		**0.00**	**0.00**	**0.00**	**0.00**	**0.00**	**12,196,646.74**	**0.00**	**0.00**	**0.00**	**0.00**	**12,196,646.74**	**12,196,646.74**	**12,196,646.74**	**0.00**		
FUN.: 2 VIVIENDA Y SERVICIOS A LA COMUNIDAD		**0.00**	**0.00**	**0.00**	**0.00**	**0.00**	**12,196,646.74**	**0.00**	**0.00**	**0.00**	**0.00**	**12,196,646.74**	**12,196,646.74**	**12,196,646.74**	**0.00**		
SFUN.: 5 VIVIENDA		**0.00**	**0.00**	**0.00**	**0.00**	**0.00**	**12,196,646.74**	**0.00**	**0.00**	**0.00**	**0.00**	**12,196,646.74**	**12,196,646.74**	**12,196,646.74**	**0.00**		
LOC.: 0002 - AGUA FRIA		**0.00**	**0.00**	**0.00**	**0.00**	**0.00**	**1,963,049.04**	**0.00**	**0.00**	**0.00**	**0.00**	**1,963,049.04**	**1,963,049.04**	**1,963,049.04**	**0.00**		
05-05-EA026-6113-010900	REHABILITACION DE TECHOS FIRME	0.00	0.00	0.00	0.00	0.00	1,963,049.04	0.00	0.00	0.00	0.00	1,963,049.04	1,963,049.04	1,963,049.04	0.00	100.00	100.00
LOC.: 0013 - EJ. CUAUHTEMOC		**0.00**	**0.00**	**0.00**	**0.00**	**0.00**	**2,354,557.87**	**0.00**	**0.00**	**0.00**	**0.00**	**2,354,557.87**	**2,354,557.87**	**2,354,557.87**	**0.00**		
03-01-EA051-6111-010900	CONSTRUCCION DE PISO FIRME	0.00	0.00	0.00	0.00	0.00	744,763.20	0.00	0.00	0.00	0.00	744,763.20	744,763.20	744,763.20	0.00	100.00	100.00
05-05-EA013-6113-010900	REHABILITACION DE TECHO FIRME	0.00	0.00	0.00	0.00	0.00	1,609,794.67	0.00	0.00	0.00	0.00	1,609,794.67	1,609,794.67	1,609,794.67	0.00	100.00	100.00
LOC.: 0018 - PATRICIO LOS ANGELES		**0.00**	**0.00**	**0.00**	**0.00**	**0.00**	**588,911.76**	**0.00**	**0.00**	**0.00**	**0.00**	**588,911.76**	**588,911.76**	**588,911.76**	**0.00**		
05-05-EA011-6113-010900	REHABILITACION DE TECHO FIRMES	0.00	0.00	0.00	0.00	0.00	588,911.76	0.00	0.00	0.00	0.00	588,911.76	588,911.76	588,911.76	0.00	100.00	100.00
LOC.: 0023 - LA SIRIA 2DA SECCION		**0.00**	**0.00**	**0.00**	**0.00**	**0.00**	**314,106.28**	**0.00**	**0.00**	**0.00**	**0.00**	**314,106.28**	**314,106.28**	**314,106.28**	**0.00**		
05-05-EA020-6113-010900	REHABILITACION DE TECHO FIRMES	0.00	0.00	0.00	0.00	0.00	314,106.28	0.00	0.00	0.00	0.00	314,106.28	314,106.28	314,106.28	0.00	100.00	100.00
LOC.: 0025 - LA SIRIA 1RA SECCION		**0.00**	**0.00**	**0.00**	**0.00**	**0.00**	**531,747.23**	**0.00**	**0.00**	**0.00**	**0.00**	**531,747.23**	**531,747.23**	**531,747.23**	**0.00**		
05-05-EA019-6113-010900	REHABILITACION DE TECHO FIRME	0.00	0.00	0.00	0.00	0.00	289,105.29	0.00	0.00	0.00	0.00	289,105.29	289,105.29	289,105.29	0.00	100.00	100.00
05-05-EA030-6113-010900	REHABILITACION DE TECHO FIRME 2A ETAPA	0.00	0.00	0.00	0.00	0.00	242,641.94	0.00	0.00	0.00	0.00	242,641.94	242,641.94	242,641.94	0.00	100.00	100.00
LOC.: 0029 - FRANCISCO J. GRAJALES		**0.00**	**0.00**	**0.00**	**0.00**	**0.00**	**2,064,632.00**	**0.00**	**0.00**	**0.00**	**0.00**	**2,064,632.00**	**2,064,632.00**	**2,064,632.00**	**0.00**		
03-01-EA036-6111-010900	CONSTRUCCION DE PISO FIRME	0.00	0.00	0.00	0.00	0.00	2,064,632.00	0.00	0.00	0.00	0.00	2,064,632.00	2,064,632.00	2,064,632.00	0.00	100.00	100.00
LOC.: 0043 - NUEVO PROGRESO		**0.00**	**0.00**	**0.00**	**0.00**	**0.00**	**1,109,739.70**	**0.00**	**0.00**	**0.00**	**0.00**	**1,109,739.70**	**1,109,739.70**	**1,109,739.70**	**0.00**		
03-01-EA043-6111-010900	CONSTRUCCION DE PISO FIRME	0.00	0.00	0.00	0.00	0.00	1,109,739.70	0.00	0.00	0.00	0.00	1,109,739.70	1,109,739.70	1,109,739.70	0.00	100.00	100.00
LOC.: 0047 - EL ROSARIO		**0.00**	**0.00**	**0.00**	**0.00**	**0.00**	**165,203.02**	**0.00**	**0.00**	**0.00**	**0.00**	**165,203.02**	**165,203.02**	**165,203.02**	**0.00**		
05-05-EA032-6113-010900	REHABILITACION DE TECHO FIRME	0.00	0.00	0.00	0.00	0.00	165,203.02	0.00	0.00	0.00	0.00	165,203.02	165,203.02	165,203.02	0.00	100.00	100.00
LOC.: 0055 - KILOMETRO 325		**0.00**	**0.00**	**0.00**	**0.00**	**0.00**	**766,668.00**	**0.00**	**0.00**	**0.00**	**0.00**	**766,668.00**	**766,668.00**	**766,668.00**	**0.00**		
03-01-EA062-6111-010900	CONSTRUCCION DE PISO FIRME	0.00	0.00	0.00	0.00	0.00	766,668.00	0.00	0.00	0.00	0.00	766,668.00	766,668.00	766,668.00	0.00	100.00	100.00
LOC.: 0060 - BUENA VISTA DAMASCO		**0.00**	**0.00**	**0.00**	**0.00**	**0.00**	**215,935.39**	**0.00**	**0.00**	**0.00**	**0.00**	**215,935.39**	**215,935.39**	**215,935.39**	**0.00**		
05-05-EA022-6113-010900	REHABILITACION DE TECHO FIRME	0.00	0.00	0.00	0.00	0.00	215,935.39	0.00	0.00	0.00	0.00	215,935.39	215,935.39	215,935.39	0.00	100.00	100.00

Clave Presupuestal SubPrograma-Proyecto-Obra-Partida-Area	Concepto	Pto. Autorizado	ACUM. PERIODO ANTERIOR		MOVIMIENTOS DEL PERIODO								SALDOS ACTUALES			AVANCES	
					Modificaciones		Transferencias		Erogado								
			Presup. Modif.	Erogado Anterior	Ampliación	Reducción	Aumento	Disminución	Comprometido	Devengado	Ejercido	Pagado	Presup. Modif.	Erogado	Saldo Disponible	% Fís.	% Finan.
LOC.: 0072 - JUAN ALDAMA		**0.00**	**0.00**	**0.00**	**0.00**	**0.00**	**139,390.05**	**0.00**	**0.00**	**0.00**	**0.00**	**139,390.05**	**139,390.05**	**139,390.05**	**0.00**		
05-05-EA031-6113-010900	REHABILITACION DE 27 TECHO FIRME	0.00	0.00	0.00	0.00	0.00	139,390.05	0.00	0.00	0.00	0.00	139,390.05	139,390.05	139,390.05	0.00	100.00	100.00
LOC.: 0080 - EL CAOBA		**0.00**	**0.00**	**0.00**	**0.00**	**0.00**	**274,843.00**	**0.00**	**0.00**	**0.00**	**0.00**	**274,843.00**	**274,843.00**	**274,843.00**	**0.00**		
05-05-EA041-6113-010900	REHABILITACION DE TECHO FIRME	0.00	0.00	0.00	0.00	0.00	274,843.00	0.00	0.00	0.00	0.00	274,843.00	274,843.00	274,843.00	0.00	100.00	100.00
LOC.: 0082 - PATRICIO		**0.00**	**0.00**	**0.00**	**0.00**	**0.00**	**1,079,671.56**	**0.00**	**0.00**	**0.00**	**0.00**	**1,079,671.56**	**1,079,671.56**	**1,079,671.56**	**0.00**		
05-05-EA012-6113-010900	REHABILITACION DE TECHO FIRMES	0.00	0.00	0.00	0.00	0.00	1,079,671.56	0.00	0.00	0.00	0.00	1,079,671.56	1,079,671.56	1,079,671.56	0.00	100.00	100.00
LOC.: 0083 - CUAUHTEMOC (SAN PABLO 1A SECCION		**0.00**	**0.00**	**0.00**	**0.00**	**0.00**	**196,304.90**	**0.00**	**0.00**	**0.00**	**0.00**	**196,304.90**	**196,304.90**	**196,304.90**	**0.00**		
05-05-EA017-6113-010900	REHABILITACION DE TECHO FIRME	0.00	0.00	0.00	0.00	0.00	196,304.90	0.00	0.00	0.00	0.00	196,304.90	196,304.90	196,304.90	0.00	100.00	100.00
LOC.: 0085 - FAMILIA GONZALEZ RIOS		**0.00**	**0.00**	**0.00**	**0.00**	**0.00**	**274,843.00**	**0.00**	**0.00**	**0.00**	**0.00**	**274,843.00**	**274,843.00**	**274,843.00**	**0.00**		
05-05-EA040-6113-010900	REHABILITACION DE TECHO FIRME	0.00	0.00	0.00	0.00	0.00	274,843.00	0.00	0.00	0.00	0.00	274,843.00	274,843.00	274,843.00	0.00	100.00	100.00
LOC.: 0086 - SAN MIGUELITO		**0.00**	**0.00**	**0.00**	**0.00**	**0.00**	**157,043.94**	**0.00**	**0.00**	**0.00**	**0.00**	**157,043.94**	**157,043.94**	**157,043.94**	**0.00**		
05-05-EA061-6113-010900	REHABILITACION DE TECHO FIRME	0.00	0.00	0.00	0.00	0.00	157,043.94	0.00	0.00	0.00	0.00	157,043.94	157,043.94	157,043.94	0.00	100.00	100.00
FF. : EB FAISMUN ECONOMIAS DE AÑOS ANTERIORES		**0.00**	**0.00**	**0.00**	**217,087.41**	**0.00**	**0.00**	**0.00**	**0.00**	**0.00**	**0.00**	**0.00**	**217,087.41**	**0.00**	**217,087.41**		
PROG. : 01 SERVICIOS ADMINISTRATIVOS		**0.00**	**0.00**	**0.00**	**217,087.41**	**0.00**	**0.00**	**0.00**	**0.00**	**0.00**	**0.00**	**0.00**	**217,087.41**	**0.00**	**217,087.41**		
FIN.: 4 OTRAS NO CLASIFICADAS EN FUNCIONES ANTERIORES		**0.00**	**0.00**	**0.00**	**217,087.41**	**0.00**	**0.00**	**0.00**	**0.00**	**0.00**	**0.00**	**0.00**	**217,087.41**	**0.00**	**217,087.41**		
FUN.: 2 TRANSFERENCIAS, PARTICIPACIONES Y APORTACIONES ENTRE DIFERENTES NIVELES Y		**0.00**	**0.00**	**0.00**	**217,087.41**	**0.00**	**0.00**	**0.00**	**0.00**	**0.00**	**0.00**	**0.00**	**217,087.41**	**0.00**	**217,087.41**		
SFUN.: 1 TRANSFERENCIAS ENTRE DIFERENTES NIVELES Y ORDENES DE GOBIERNO		**0.00**	**0.00**	**0.00**	**217,087.41**	**0.00**	**0.00**	**0.00**	**0.00**	**0.00**	**0.00**	**0.00**	**217,087.41**	**0.00**	**217,087.41**		
LOC.: 0001 - CABECERA MUNICIPAL		**0.00**	**0.00**	**0.00**	**217,087.41**	**0.00**	**0.00**	**0.00**	**0.00**	**0.00**	**0.00**	**0.00**	**217,087.41**	**0.00**	**217,087.41**		
10-00-00000-8321-011000	FONDO DE APORTACIONES PARA LA INFRAESTRUCTURA SOCIAL MUNICIPAL. (FAISMUN)	0.00	0.00	0.00	217,087.41	0.00	0.00	0.00	0.00	0.00	0.00	0.00	217,087.41	0.00	217,087.41	---	0.00

Clave Presupuestal SubPrograma-Proyecto-Obra-Partida-Area	Concepto	Pto. Autorizado	ACUM. PERIODO ANTERIOR		MOVIMIENTOS DEL PERIODO								SALDOS ACTUALES			AVANCES	
					Modificaciones		Transferencias		Erogado								
			Presup. Modif.	Erogado Anterior	Ampliación	Reducción	Aumento	Disminución	Comprometido	Devengado	Ejercido	Pagado	Presup. Modif.	Erogado	Saldo Disponible	% Fís.	% Finan.
FF. : ED FAISMUN PRODUCTOS FINANCIEROS DE AÑOS ANTERIORES		**0.00**	**0.00**	**0.00**	**20,451.65**	**0.00**	**0.00**	**0.00**	**0.00**	**0.00**	**0.00**	**0.00**	**20,451.65**	**0.00**	**20,451.65**		
PROG. : 01 SERVICIOS ADMINISTRATIVOS		**0.00**	**0.00**	**0.00**	**20,451.65**	**0.00**	**0.00**	**0.00**	**0.00**	**0.00**	**0.00**	**0.00**	**20,451.65**	**0.00**	**20,451.65**		
FIN.: 4 OTRAS NO CLASIFICADAS EN FUNCIONES ANTERIORES		**0.00**	**0.00**	**0.00**	**20,451.65**	**0.00**	**0.00**	**0.00**	**0.00**	**0.00**	**0.00**	**0.00**	**20,451.65**	**0.00**	**20,451.65**		
FUN.: 2 TRANSFERENCIAS, PARTICIPACIONES Y APORTACIONES ENTRE DIFERENTES NIVELES Y		**0.00**	**0.00**	**0.00**	**20,451.65**	**0.00**	**0.00**	**0.00**	**0.00**	**0.00**	**0.00**	**0.00**	**20,451.65**	**0.00**	**20,451.65**		
SFUN.: 1 TRANSFERENCIAS ENTRE DIFERENTES NIVELES Y ORDENES DE GOBIERNO		**0.00**	**0.00**	**0.00**	**20,451.65**	**0.00**	**0.00**	**0.00**	**0.00**	**0.00**	**0.00**	**0.00**	**20,451.65**	**0.00**	**20,451.65**		
LOC.: 0001 - CABECERA MUNICIPAL		**0.00**	**0.00**	**0.00**	**20,451.65**	**0.00**	**0.00**	**0.00**	**0.00**	**0.00**	**0.00**	**0.00**	**20,451.65**	**0.00**	**20,451.65**		
10-00-00000-8321-011000	FONDO DE APORTACIONES PARA LA INFRAESTRUCTURA SOCIAL MUNICIPAL. (FAISMUN)	0.00	0.00	0.00	20,451.65	0.00	0.00	0.00	0.00	0.00	0.00	0.00	20,451.65	0.00	20,451.65	---	0.00
FF. : EE FAISMUN PRODUCTOS FINANCIEROS AÑO EN CURSO		**0.00**	**0.00**	**0.00**	**621.11**	**0.00**	**0.00**	**0.00**	**0.00**	**0.00**	**0.00**	**0.00**	**621.11**	**0.00**	**621.11**		
PROG. : 01 SERVICIOS ADMINISTRATIVOS		**0.00**	**0.00**	**0.00**	**621.11**	**0.00**	**0.00**	**0.00**	**0.00**	**0.00**	**0.00**	**0.00**	**621.11**	**0.00**	**621.11**		
FIN.: 4 OTRAS NO CLASIFICADAS EN FUNCIONES ANTERIORES		**0.00**	**0.00**	**0.00**	**621.11**	**0.00**	**0.00**	**0.00**	**0.00**	**0.00**	**0.00**	**0.00**	**621.11**	**0.00**	**621.11**		
FUN.: 2 TRANSFERENCIAS, PARTICIPACIONES Y APORTACIONES ENTRE DIFERENTES NIVELES Y		**0.00**	**0.00**	**0.00**	**621.11**	**0.00**	**0.00**	**0.00**	**0.00**	**0.00**	**0.00**	**0.00**	**621.11**	**0.00**	**621.11**		
SFUN.: 1 TRANSFERENCIAS ENTRE DIFERENTES NIVELES Y ORDENES DE GOBIERNO		**0.00**	**0.00**	**0.00**	**621.11**	**0.00**	**0.00**	**0.00**	**0.00**	**0.00**	**0.00**	**0.00**	**621.11**	**0.00**	**621.11**		
LOC.: 0001 - CABECERA MUNICIPAL		**0.00**	**0.00**	**0.00**	**621.11**	**0.00**	**0.00**	**0.00**	**0.00**	**0.00**	**0.00**	**0.00**	**621.11**	**0.00**	**621.11**		
10-00-00000-8321-011000	FONDO DE APORTACIONES PARA LA INFRAESTRUCTURA SOCIAL MUNICIPAL. (FAISMUN)	0.00	0.00	0.00	621.11	0.00	0.00	0.00	0.00	0.00	0.00	0.00	621.11	0.00	621.11	---	0.00
FF. : FA FORTAMUNDF AÑO EN CURSO		**15,812,268.00**	**0.00**	**0.00**	**392,679.00**	**0.00**	**19,166,043.41**	**19,166,043.41**	**0.00**	**0.00**	**0.00**	**16,203,960.35**	**16,204,947.00**	**16,203,960.35**	**986.65**		
PROG. : 01 SERVICIOS ADMINISTRATIVOS		**15,812,268.00**	**0.00**	**0.00**	**392,679.00**	**0.00**	**1,481,041.53**	**17,685,001.88**	**0.00**	**0.00**	**0.00**	**0.00**	**986.65**	**0.00**	**986.65**		
FIN.: 4 OTRAS NO CLASIFICADAS EN FUNCIONES ANTERIORES		**15,812,268.00**	**0.00**	**0.00**	**392,679.00**	**0.00**	**1,481,041.53**	**17,685,001.88**	**0.00**	**0.00**	**0.00**	**0.00**	**986.65**	**0.00**	**986.65**		

Clave Presupuestal SubPrograma-Proyecto-Obra-Partida-Area	Concepto	Pto. Autorizado	ACUM. PERIODO ANTERIOR		MOVIMIENTOS DEL PERIODO								SALDOS ACTUALES			AVANCES	
					Modificaciones		Transferencias		Erogado								
			Presup. Modif.	Erogado Anterior	Ampliación	Reducción	Aumento	Disminución	Comprometido	Devengado	Ejercido	Pagado	Presup. Modif.	Erogado	Saldo Disponible	% Fís.	% Finan.
FUN.: 2 TRANSFERENCIAS, PARTICIPACIONES Y APORTACIONES ENTRE DIFERENTES NIVELES Y		**15,812,268.00**	**0.00**	**0.00**	**392,679.00**	**0.00**	**1,481,041.53**	**17,685,001.88**	**0.00**	**0.00**	**0.00**	**0.00**	**986.65**	**0.00**	**986.65**		
SFUN.: 1 TRANSFERENCIAS ENTRE DIFERENTES NIVELES Y ORDENES DE GOBIERNO		**15,812,268.00**	**0.00**	**0.00**	**392,679.00**	**0.00**	**1,481,041.53**	**17,685,001.88**	**0.00**	**0.00**	**0.00**	**0.00**	**986.65**	**0.00**	**986.65**		
LOC.: 0001 - CABECERA MUNICIPAL		**15,812,268.00**	**0.00**	**0.00**	**392,679.00**	**0.00**	**1,481,041.53**	**17,685,001.88**	**0.00**	**0.00**	**0.00**	**0.00**	**986.65**	**0.00**	**986.65**		
10-00-00000-8322-011000	FONDO DE APORTACIONES PARA EL FORTALECIMIENTO DE LOS MUNICIPIOS. (FORTAMUNDF)	15,812,268.00	0.00	0.00	392,679.00	0.00	1,481,041.53	17,685,001.88	0.00	0.00	0.00	0.00	986.65	0.00	986.65	---	0.00
PROG. : AE ATENCIÓN DE EMERGENCIAS		**0.00**	**0.00**	**0.00**	**0.00**	**0.00**	**4,373,906.43**	**63,097.55**	**0.00**	**0.00**	**0.00**	**4,310,808.88**	**4,310,808.88**	**4,310,808.88**	**0.00**		
FIN.: 2 DESARROLLO SOCIAL		**0.00**	**0.00**	**0.00**	**0.00**	**0.00**	**4,373,906.43**	**63,097.55**	**0.00**	**0.00**	**0.00**	**4,310,808.88**	**4,310,808.88**	**4,310,808.88**	**0.00**		
FUN.: 6 PROTECCION SOCIAL		**0.00**	**0.00**	**0.00**	**0.00**	**0.00**	**4,373,906.43**	**63,097.55**	**0.00**	**0.00**	**0.00**	**4,310,808.88**	**4,310,808.88**	**4,310,808.88**	**0.00**		
SFUN.: 9 OTROS DE SEGURIDAD SOCIAL Y ASISTENCIA SOCIAL		**0.00**	**0.00**	**0.00**	**0.00**	**0.00**	**4,373,906.43**	**63,097.55**	**0.00**	**0.00**	**0.00**	**4,310,808.88**	**4,310,808.88**	**4,310,808.88**	**0.00**		
LOC.: 0001 - CABECERA MUNICIPAL		**0.00**	**0.00**	**0.00**	**0.00**	**0.00**	**3,528,906.43**	**63,097.55**	**0.00**	**0.00**	**0.00**	**3,465,808.88**	**3,465,808.88**	**3,465,808.88**	**0.00**		
01-02-FA003-1134-010200	PROGRAMA INTEGRAL DE PROTECCION CIVIL	0.00	0.00	0.00	0.00	0.00	787,234.77	22,829.88	0.00	0.00	0.00	764,404.89	764,404.89	764,404.89	0.00	---	100.00
01-02-FA028-1134-010200	PROYECTO INTEGRAL DE PROTECCION CIVIL	0.00	0.00	0.00	0.00	0.00	291,467.17	0.00	0.00	0.00	0.00	291,467.17	291,467.17	291,467.17	0.00	---	100.00
01-02-FA033-1221-010200	LIMPIEZA Y CONSERVACION DE MARGENES DE CAMINOS Y DEL SISTEMA LAGUNAR CATAZAJA	0.00	0.00	0.00	0.00	0.00	108,865.25	0.00	0.00	0.00	0.00	108,865.25	108,865.25	108,865.25	0.00	---	100.00
01-02-FA043-1221-010200	PROGRAMA 02 DE APOYO A EMPLEO TEMPORAL A SOCIEDAD COOPERATIVA PESQUERA DE CATAZAJA	0.00	0.00	0.00	0.00	0.00	200,000.00	0.00	0.00	0.00	0.00	200,000.00	200,000.00	200,000.00	0.00	---	100.00
01-02-FA003-1322-010200	PROGRAMA INTEGRAL DE PROTECCION CIVIL	0.00	0.00	0.00	0.00	0.00	131,205.80	1,164.58	0.00	0.00	0.00	130,041.22	130,041.22	130,041.22	0.00	---	100.00
01-02-FA028-1322-010200	PROYECTO INTEGRAL DE PROTECCION CIVIL	0.00	0.00	0.00	0.00	0.00	48,326.21	0.00	0.00	0.00	0.00	48,326.21	48,326.21	48,326.21	0.00	---	100.00
01-02-FA006-2611-010200	ADQUISICION DE COMBUSTIBLE PARA VEHICULOS ASIGNADOS A LA UNIDAD MUNICIPAL DE PROTECCION CIVIL	0.00	0.00	0.00	0.00	0.00	270,000.00	30,850.96	0.00	0.00	0.00	239,149.04	239,149.04	239,149.04	0.00	---	100.00
01-02-FA031-2611-010200	ADQUISICION DE COMBUSTIBLE DE VEHICULOS DE LA UNIDAD DE PROTECCION CIVIL MUNICIPAL	0.00	0.00	0.00	0.00	0.00	69,271.42	0.00	0.00	0.00	0.00	69,271.42	69,271.42	69,271.42	0.00	---	100.00
01-02-FA016-2711-010200	EQUIPAMIENTO DE LA UNIDAD MUNICIPAL DE PROTECCION CIVIL	0.00	0.00	0.00	0.00	0.00	74,951.08	0.00	0.00	0.00	0.00	74,951.08	74,951.08	74,951.08	0.00	---	100.00
01-02-FA039-2711-010200	EQUIPAMIENTO DE LA UNIDA MUNICIPAL DE PROTECCION CIVIL (ADQUISICION DE EQUIPO Y HERRAMIENTA)	0.00	0.00	0.00	0.00	0.00	1,682.00	0.00	0.00	0.00	0.00	1,682.00	1,682.00	1,682.00	0.00	---	100.00

Clave Presupuestal SubPrograma-Proyecto-Obra-Partida-Area	Concepto	Pto. Autorizado	ACUM. PERIODO ANTERIOR		MOVIMIENTOS DEL PERIODO								SALDOS ACTUALES			AVANCES	
					Modificaciones		Transferencias		Erogado								
			Presup. Modif.	Erogado Anterior	Ampliación	Reducción	Aumento	Disminución	Comprometido	Devengado	Ejercido	Pagado	Presup. Modif.	Erogado	Saldo Disponible	% Fís.	% Finan.
01-02-FA016-2721-010200	EQUIPAMIENTO DE LA UNIDAD MUNICIPAL DE PROTECCION CIVIL	0.00	0.00	0.00	0.00	0.00	31,287.52	0.00	0.00	0.00	0.00	31,287.52	31,287.52	31,287.52	0.00	---	100.00
01-02-FA039-2721-010200	EQUIPAMIENTO DE LA UNIDA MUNICIPAL DE PROTECCION CIVIL (ADQUISICION DE EQUIPO Y HERRAMIENTA)	0.00	0.00	0.00	0.00	0.00	1,276.00	0.00	0.00	0.00	0.00	1,276.00	1,276.00	1,276.00	0.00	---	100.00
01-02-FA039-2961-010200	EQUIPAMIENTO DE LA UNIDA MUNICIPAL DE PROTECCION CIVIL (ADQUISICION DE EQUIPO Y HERRAMIENTA)	0.00	0.00	0.00	0.00	0.00	2,900.00	0.00	0.00	0.00	0.00	2,900.00	2,900.00	2,900.00	0.00	---	100.00
01-02-FA007-3551-010200	REPARACION Y MANTENIMIENTO DE VEHICULOS ASIGNADOS A LA UNIDAD MUNICIPAL DE PROTECCION CIVIL	0.00	0.00	0.00	0.00	0.00	82,186.80	0.00	0.00	0.00	0.00	82,186.80	82,186.80	82,186.80	0.00	---	100.00
01-02-FA014-3551-010200	REPARACION Y MANTENIMIENTO DE CAMION RECOLECTOR DE BASURA	0.00	0.00	0.00	0.00	0.00	180,931.00	0.00	0.00	0.00	0.00	180,931.00	180,931.00	180,931.00	0.00	---	100.00
01-02-FA030-3551-010200	REPARACION Y MANTENIMIENTO DE VEHICULOS DE LA UNIDAD DE PROTECCION CIVIL MUNICIPAL	0.00	0.00	0.00	0.00	0.00	29,860.97	0.00	0.00	0.00	0.00	29,860.97	29,860.97	29,860.97	0.00	---	100.00
01-02-FA003-3751-010200	PROGRAMA INTEGRAL DE PROTECCION CIVIL	0.00	0.00	0.00	0.00	0.00	60,550.00	0.00	0.00	0.00	0.00	60,550.00	60,550.00	60,550.00	0.00	---	100.00
01-02-FA028-3751-010200	PROYECTO INTEGRAL DE PROTECCION CIVIL	0.00	0.00	0.00	0.00	0.00	20,000.00	7,150.00	0.00	0.00	0.00	12,850.00	12,850.00	12,850.00	0.00	---	100.00
01-02-FA003-3922-010200	PROGRAMA INTEGRAL DE PROTECCION CIVIL	0.00	0.00	0.00	0.00	0.00	1,102.13	1,102.13	0.00	0.00	0.00	0.00	0.00	0.00	0.00	---	---
01-02-FA003-3981-010200	PROGRAMA INTEGRAL DE PROTECCION CIVIL	0.00	0.00	0.00	0.00	0.00	18,368.81	0.00	0.00	0.00	0.00	19,005.63	18,368.81	19,005.63	-636.82	---	103.47
01-02-FA003-3981-011000	PROGRAMA INTEGRAL DE PROTECCION CIVIL	0.00	0.00	0.00	0.00	0.00	636.82	0.00	0.00	0.00	0.00	0.00	636.82	0.00	636.82	---	0.00
01-02-FA028-3981-010200	PROYECTO INTEGRAL DE PROTECCION CIVIL	0.00	0.00	0.00	0.00	0.00	6,935.46	0.00	0.00	0.00	0.00	6,935.46	6,935.46	6,935.46	0.00	---	100.00
01-02-FA026-4411-010200	LIMPIEZA Y CONSERVACION DE MARGENES DE CAMINOS Y DEL SISTEMA LAGUNAR DE LA SOCIEDAD PESQUERA LA MONTAÑA ARROYO EL PASTAL, S.C. DE R.L.	0.00	0.00	0.00	0.00	0.00	55,000.00	0.00	0.00	0.00	0.00	55,000.00	55,000.00	55,000.00	0.00	---	100.00
01-01-FA035-4481-010200	AYUDA HUMANITARIA 1A ETAPA	0.00	0.00	0.00	0.00	0.00	242,455.14	0.00	0.00	0.00	0.00	242,455.14	242,455.14	242,455.14	0.00	---	100.00
01-01-FA037-4481-010200	AYUDA HUMANITARIA 2A ETAPA	0.00	0.00	0.00	0.00	0.00	341,812.08	0.00	0.00	0.00	0.00	341,812.08	341,812.08	341,812.08	0.00	---	100.00
01-02-FA040-5411-010200	EQUIPAMIENTO DE LA UNIDAD MUNICIPAL DE PROTECCION CIVIL (ADQUISICION DE CAMIONETA PICK-UP)	0.00	0.00	0.00	0.00	0.00	470,600.00	0.00	0.00	0.00	0.00	470,600.00	470,600.00	470,600.00	0.00	---	100.00
LOC.: 0021 - CATAZAJA		**0.00**	**0.00**	**0.00**	**0.00**	**0.00**	**845,000.00**	**0.00**	**0.00**	**0.00**	**0.00**	**845,000.00**	**845,000.00**	**845,000.00**	**0.00**		
01-02-FA042-1221-010200	PROGRAMA 01 DE APOYO A EMPLEO TEMPORAL A SOCIEDAD COOPERATIVA PESQUERA DE CATAZAJA	0.00	0.00	0.00	0.00	0.00	200,000.00	0.00	0.00	0.00	0.00	200,000.00	200,000.00	200,000.00	0.00	---	100.00

Clave Presupuestal SubPrograma-Proyecto-Obra-Partida-Area	Concepto	Pto. Autorizado	ACUM. PERIODO ANTERIOR		MOVIMIENTOS DEL PERIODO								SALDOS ACTUALES			AVANCES	
					Modificaciones		Transferencias		Erogado								
			Presup. Modif.	Erogado Anterior	Ampliación	Reducción	Aumento	Disminución	Comprometido	Devengado	Ejercido	Pagado	Presup. Modif.	Erogado	Saldo Disponible	% Fís.	% Finan.
01-02-FA044-1221-010200	PROGRAMA 03 DE APOYO A EMPLEO TEMPORAL A SOCIEDAD COOPERATIVA PESQUERA DE CATAZAJA	0.00	0.00	0.00	0.00	0.00	200,000.00	0.00	0.00	0.00	0.00	200,000.00	200,000.00	200,000.00	0.00	---	100.00
01-02-FA045-1221-010200	PROGRAMA 04 DE APOYO A EMPLEO TEMPORAL A SOCIEDAD COOPERATIVA PESQUERA DE CATAZAJA	0.00	0.00	0.00	0.00	0.00	200,000.00	0.00	0.00	0.00	0.00	200,000.00	200,000.00	200,000.00	0.00	---	100.00
01-02-FA046-1221-010200	PROGRAMA 05 DE APOYO A EMPLEO TEMPORAL A SOCIEDAD COOPERATIVA PESQUERA DE CATAZAJA	0.00	0.00	0.00	0.00	0.00	245,000.00	0.00	0.00	0.00	0.00	245,000.00	245,000.00	245,000.00	0.00	---	100.00
PROG. : OF OBLIGACIONES FINANCIERAS		**0.00**	**0.00**	**0.00**	**0.00**	**0.00**	**1,767,451.30**	**376,917.00**	**0.00**	**0.00**	**0.00**	**1,390,534.30**	**1,390,534.30**	**1,390,534.30**	**0.00**		
FIN.: 4 OTRAS NO CLASIFICADAS EN FUNCIONES ANTERIORES		**0.00**	**0.00**	**0.00**	**0.00**	**0.00**	**1,767,451.30**	**376,917.00**	**0.00**	**0.00**	**0.00**	**1,390,534.30**	**1,390,534.30**	**1,390,534.30**	**0.00**		
FUN.: 1 TRANSACCIONES DE LA DEUDA PUBLICA / COSTO FINANCIERO DE LA DEUDA		**0.00**	**0.00**	**0.00**	**0.00**	**0.00**	**1,767,451.30**	**376,917.00**	**0.00**	**0.00**	**0.00**	**1,390,534.30**	**1,390,534.30**	**1,390,534.30**	**0.00**		
SFUN.: 1 DEUDA PÚBLICA INTERNA		**0.00**	**0.00**	**0.00**	**0.00**	**0.00**	**1,767,451.30**	**376,917.00**	**0.00**	**0.00**	**0.00**	**1,390,534.30**	**1,390,534.30**	**1,390,534.30**	**0.00**		
LOC.: 0001 - CABECERA MUNICIPAL		**0.00**	**0.00**	**0.00**	**0.00**	**0.00**	**1,767,451.30**	**376,917.00**	**0.00**	**0.00**	**0.00**	**1,390,534.30**	**1,390,534.30**	**1,390,534.30**	**0.00**		
02-02-FA020-1521-010200	PAGO DE LAUDOS LABORALES	0.00	0.00	0.00	0.00	0.00	1,257,006.30	20,000.00	0.00	0.00	0.00	1,237,006.30	1,237,006.30	1,237,006.30	0.00	---	100.00
02-02-FA009-3111-010200	PAGO DE ADEUDOS A LA COMISION FEDERAL DE ELECTRICIDAD	0.00	0.00	0.00	0.00	0.00	500,000.00	350,000.00	0.00	0.00	0.00	150,000.00	150,000.00	150,000.00	0.00	---	100.00
02-02-FA022-3922-010200	PAGO DE PASIVOS	0.00	0.00	0.00	0.00	0.00	10,445.00	6,917.00	0.00	0.00	0.00	3,528.00	3,528.00	3,528.00	0.00	---	100.00
PROG. : PP SEGURIDAD PÚBLICA		**0.00**	**0.00**	**0.00**	**0.00**	**0.00**	**3,977,791.27**	**766,733.23**	**0.00**	**0.00**	**0.00**	**3,211,058.04**	**3,211,058.04**	**3,211,058.04**	**0.00**		
FIN.: 1 GOBIERNO		**0.00**	**0.00**	**0.00**	**0.00**	**0.00**	**3,977,791.27**	**766,733.23**	**0.00**	**0.00**	**0.00**	**3,211,058.04**	**3,211,058.04**	**3,211,058.04**	**0.00**		
FUN.: 7 ASUNTOS DE ORDEN PUBLICO Y DE SEGURIDAD INTERIOR		**0.00**	**0.00**	**0.00**	**0.00**	**0.00**	**3,977,791.27**	**766,733.23**	**0.00**	**0.00**	**0.00**	**3,211,058.04**	**3,211,058.04**	**3,211,058.04**	**0.00**		
SFUN.: 1 POLICÍA		**0.00**	**0.00**	**0.00**	**0.00**	**0.00**	**3,977,791.27**	**766,733.23**	**0.00**	**0.00**	**0.00**	**3,211,058.04**	**3,211,058.04**	**3,211,058.04**	**0.00**		
LOC.: 0001 - CABECERA MUNICIPAL		**0.00**	**0.00**	**0.00**	**0.00**	**0.00**	**3,977,791.27**	**766,733.23**	**0.00**	**0.00**	**0.00**	**3,211,058.04**	**3,211,058.04**	**3,211,058.04**	**0.00**		
01-02-FA001-1134-020100	MEJORA SALARIAL, PRESTACIONES Y BONOS POR BUEN DESEMPEÑO	0.00	0.00	0.00	0.00	0.00	1,085,236.56	159,744.28	0.00	0.00	0.00	925,492.28	925,492.28	925,492.28	0.00	---	100.00
01-02-FA001-1322-020100	MEJORA SALARIAL, PRESTACIONES Y BONOS POR BUEN DESEMPEÑO	0.00	0.00	0.00	0.00	0.00	180,872.76	31,884.86	0.00	0.00	0.00	148,987.90	148,987.90	148,987.90	0.00	---	100.00
01-02-FA001-1715-020100	MEJORA SALARIAL, PRESTACIONES Y BONOS POR BUEN DESEMPEÑO	0.00	0.00	0.00	0.00	0.00	26,000.00	26,000.00	0.00	0.00	0.00	0.00	0.00	0.00	0.00	---	---

Clave Presupuestal SubPrograma-Proyecto-Obra-Partida-Area	Concepto	Pto. Autorizado	ACUM. PERIODO ANTERIOR		MOVIMIENTOS DEL PERIODO								SALDOS ACTUALES			AVANCES	
					Modificaciones		Transferencias		Erogado								
			Presup. Modif.	Erogado Anterior	Ampliación	Reducción	Aumento	Disminución	Comprometido	Devengado	Ejercido	Pagado	Presup. Modif.	Erogado	Saldo Disponible	% Fís.	% Finan.
01-02-FA001-3922-020100	MEJORA SALARIAL, PRESTACIONES Y BONOS POR BUEN DESEMPEÑO	0.00	0.00	0.00	0.00	0.00	1,519.33	1,519.33	0.00	0.00	0.00	0.00	0.00	0.00	0.00	---	---
01-02-FA001-3981-020100	MEJORA SALARIAL, PRESTACIONES Y BONOS POR BUEN DESEMPEÑO	0.00	0.00	0.00	0.00	0.00	25,322.19	2,752.20	0.00	0.00	0.00	22,569.99	22,569.99	22,569.99	0.00	---	100.00
02-04-FA025-2911-020100	GASTOS ADMINISTRATIVOS Y OPERATIVOS DE PERSONAL DE SEGURIDAD PUBLICA (CURSOS DE CAPACITACION Y PROFESIONALIZACION)	0.00	0.00	0.00	0.00	0.00	1,299.20	0.00	0.00	0.00	0.00	1,299.20	1,299.20	1,299.20	0.00	---	100.00
02-04-FA010-3341-020100	PROFESIONALIZACION Y CAPACITACION DE LOS ELEMENTOS DE SEGURIDAD PUBLICA	0.00	0.00	0.00	0.00	0.00	22,800.00	0.00	0.00	0.00	0.00	22,800.00	22,800.00	22,800.00	0.00	---	100.00
02-04-FA025-3751-020100	GASTOS ADMINISTRATIVOS Y OPERATIVOS DE PERSONAL DE SEGURIDAD PUBLICA (CURSOS DE CAPACITACION Y PROFESIONALIZACION)	0.00	0.00	0.00	0.00	0.00	42,350.00	0.00	0.00	0.00	0.00	42,350.00	42,350.00	42,350.00	0.00	---	100.00
02-04-FA041-3751-020100	GASTOS ADMINISTRATIVOS Y OPERATIVOS DE PERSONAL DE SEGURIDAD PUBLICA	0.00	0.00	0.00	0.00	0.00	3,600.00	0.00	0.00	0.00	0.00	3,600.00	3,600.00	3,600.00	0.00	---	100.00
02-03-FA011-3922-020100	FORTALECIMIENTO DE CAPACIDADES DE EVALUACION DE CONTROL Y CONFIANZA	0.00	0.00	0.00	0.00	0.00	21,200.00	0.00	0.00	0.00	0.00	21,200.00	21,200.00	21,200.00	0.00	---	100.00
03-07-FA005-2611-020100	EQUIPAMIENTO DEL PERSONAL DE LAS INSTITUCIONES DE SEGURIDAD PUBLICA Y PROCURACION DE JUSTICIA	0.00	0.00	0.00	0.00	0.00	800,000.00	447,643.06	0.00	0.00	0.00	352,356.94	352,356.94	352,356.94	0.00	---	100.00
03-05-FA013-2711-020100	ADQUISICION DE UNIFORMES Y EQUIPAMIENTO DEL PERSONAL DE LAS INSTITUCIONES DE SEGURIDAD PUBLICA Y PROCURACION DE JUSTICIA	0.00	0.00	0.00	0.00	0.00	171,700.88	0.00	0.00	0.00	0.00	171,700.88	171,700.88	171,700.88	0.00	---	100.00
03-05-FA013-2721-020100	ADQUISICION DE UNIFORMES Y EQUIPAMIENTO DEL PERSONAL DE LAS INSTITUCIONES DE SEGURIDAD PUBLICA Y PROCURACION DE JUSTICIA	0.00	0.00	0.00	0.00	0.00	87,259.84	0.00	0.00	0.00	0.00	87,259.84	87,259.84	87,259.84	0.00	---	100.00
03-05-FA013-2831-020100	ADQUISICION DE UNIFORMES Y EQUIPAMIENTO DEL PERSONAL DE LAS INSTITUCIONES DE SEGURIDAD PUBLICA Y PROCURACION DE JUSTICIA	0.00	0.00	0.00	0.00	0.00	84,930.56	0.00	0.00	0.00	0.00	84,930.56	84,930.56	84,930.56	0.00	---	100.00
03-06-FA027-3451-020100	CONTRATACION DE SEGURO VEHICULAR PARA PT-01	0.00	0.00	0.00	0.00	0.00	25,836.33	0.00	0.00	0.00	0.00	25,836.33	25,836.33	25,836.33	0.00	---	100.00
03-07-FA005-3551-020100	EQUIPAMIENTO DEL PERSONAL DE LAS INSTITUCIONES DE SEGURIDAD PUBLICA Y PROCURACION DE JUSTICIA	0.00	0.00	0.00	0.00	0.00	180,000.00	67,623.69	0.00	0.00	0.00	112,376.31	112,376.31	112,376.31	0.00	---	100.00
03-06-FA034-3551-020100	ADQUISICION DE PATRULLA	0.00	0.00	0.00	0.00	0.00	15,660.00	15,660.00	0.00	0.00	0.00	0.00	0.00	0.00	0.00	---	---

Clave Presupuestal SubPrograma-Proyecto-Obra-Partida-Area	Concepto	Pto. Autorizado	ACUM. PERIODO ANTERIOR		MOVIMIENTOS DEL PERIODO								SALDOS ACTUALES			AVANCES	
					Modificaciones		Transferencias		Erogado								
			Presup. Modif.	Erogado Anterior	Ampliación	Reducción	Aumento	Disminución	Comprometido	Devengado	Ejercido	Pagado	Presup. Modif.	Erogado	Saldo Disponible	% Fís.	% Finan.
03-06-FA034-5411-020100	ADQUISICION DE PATRULLA	0.00	0.00	0.00	0.00	0.00	570,600.00	0.00	0.00	0.00	0.00	570,600.00	570,600.00	570,600.00	0.00	---	100.00
04-14-FA002-1134-020100	FORTALECIMIENTO A OTROS PROGRAMAS PRIORITARIOS MUNICIPALES DE SEGURIDAD PUBLICA	0.00	0.00	0.00	0.00	0.00	180,463.40	0.00	0.00	0.00	0.00	180,463.40	180,463.40	180,463.40	0.00	---	100.00
04-14-FA002-1322-020100	FORTALECIMIENTO A OTROS PROGRAMAS PRIORITARIOS MUNICIPALES DE SEGURIDAD PUBLICA	0.00	0.00	0.00	0.00	0.00	28,053.90	0.00	0.00	0.00	0.00	28,053.90	28,053.90	28,053.90	0.00	---	100.00
04-14-FA002-3751-020100	FORTALECIMIENTO A OTROS PROGRAMAS PRIORITARIOS MUNICIPALES DE SEGURIDAD PUBLICA	0.00	0.00	0.00	0.00	0.00	49,829.24	13,679.24	0.00	0.00	0.00	36,150.00	36,150.00	36,150.00	0.00	---	100.00
04-14-FA002-3922-020100	FORTALECIMIENTO A OTROS PROGRAMAS PRIORITARIOS MUNICIPALES DE SEGURIDAD PUBLICA	0.00	0.00	0.00	0.00	0.00	225.10	225.10	0.00	0.00	0.00	0.00	0.00	0.00	0.00	---	---
04-14-FA002-3981-020100	FORTALECIMIENTO A OTROS PROGRAMAS PRIORITARIOS MUNICIPALES DE SEGURIDAD PUBLICA	0.00	0.00	0.00	0.00	0.00	3,751.78	1.47	0.00	0.00	0.00	3,750.31	3,750.31	3,750.31	0.00	---	100.00
07-13-FA021-3531-020100	FORTALECIMIENTO DE LOS SISTEMAS DE VIDEOVIGILANCIA Y GEOLOCALIZACION	0.00	0.00	0.00	0.00	0.00	132,472.00	0.00	0.00	0.00	0.00	132,472.00	132,472.00	132,472.00	0.00	---	100.00
07-13-FA021-5151-020100	FORTALECIMIENTO DE LOS SISTEMAS DE VIDEOVIGILANCIA Y GEOLOCALIZACION	0.00	0.00	0.00	0.00	0.00	30,972.00	0.00	0.00	0.00	0.00	30,972.00	30,972.00	30,972.00	0.00	---	100.00
07-13-FA021-5211-020100	FORTALECIMIENTO DE LOS SISTEMAS DE VIDEOVIGILANCIA Y GEOLOCALIZACION	0.00	0.00	0.00	0.00	0.00	38,117.60	0.00	0.00	0.00	0.00	38,117.60	38,117.60	38,117.60	0.00	---	100.00
07-13-FA021-5231-020100	FORTALECIMIENTO DE LOS SISTEMAS DE VIDEOVIGILANCIA Y GEOLOCALIZACION	0.00	0.00	0.00	0.00	0.00	125,860.00	0.00	0.00	0.00	0.00	125,860.00	125,860.00	125,860.00	0.00	---	100.00
07-13-FA021-5651-020100	FORTALECIMIENTO DE LOS SISTEMAS DE VIDEOVIGILANCIA Y GEOLOCALIZACION	0.00	0.00	0.00	0.00	0.00	41,858.60	0.00	0.00	0.00	0.00	41,858.60	41,858.60	41,858.60	0.00	---	100.00
PROG. : R5 PROTECCIÓN Y PRESERVACIÓN ECOLÓGICA		**0.00**	**0.00**	**0.00**	**0.00**	**0.00**	**338,986.33**	**0.00**	**0.00**	**0.00**	**0.00**	**338,986.33**	**338,986.33**	**338,986.33**	**0.00**		
FIN.: 2 DESARROLLO SOCIAL		**0.00**	**0.00**	**0.00**	**0.00**	**0.00**	**338,986.33**	**0.00**	**0.00**	**0.00**	**0.00**	**338,986.33**	**338,986.33**	**338,986.33**	**0.00**		
FUN.: 1 PROTECCION AMBIENTAL		**0.00**	**0.00**	**0.00**	**0.00**	**0.00**	**338,986.33**	**0.00**	**0.00**	**0.00**	**0.00**	**338,986.33**	**338,986.33**	**338,986.33**	**0.00**		
SFUN.: 1 ORDENACIÓN DE DESECHOS		**0.00**	**0.00**	**0.00**	**0.00**	**0.00**	**338,986.33**	**0.00**	**0.00**	**0.00**	**0.00**	**338,986.33**	**338,986.33**	**338,986.33**	**0.00**		
LOC.: 0001 - CABECERA MUNICIPAL		**0.00**	**0.00**	**0.00**	**0.00**	**0.00**	**338,986.33**	**0.00**	**0.00**	**0.00**	**0.00**	**338,986.33**	**338,986.33**	**338,986.33**	**0.00**		

Clave Presupuestal SubPrograma-Proyecto-Obra-Partida-Area	Concepto	Pto. Autorizado	ACUM. PERIODO ANTERIOR		MOVIMIENTOS DEL PERIODO								SALDOS ACTUALES			AVANCES	
					Modificaciones		Transferencias		Erogado								
			Presup. Modif.	Erogado Anterior	Ampliación	Reducción	Aumento	Disminución	Comprometido	Devengado	Ejercido	Pagado	Presup. Modif.	Erogado	Saldo Disponible	% Fís.	% Finan.
07-02-FA015-3261-010900	RENTA DE VEHICULO PARA EL SERVICIO DE RECOLECCION Y DISPOSICION FINAL DE LA BASURA	0.00	0.00	0.00	0.00	0.00	270,000.00	0.00	0.00	0.00	0.00	270,000.00	270,000.00	270,000.00	0.00	---	100.00
07-02-FA024-3451-010200	CONTRATO DE POLIZA DE SEGURO DE CAMION RECOLECTOR	0.00	0.00	0.00	0.00	0.00	68,986.33	0.00	0.00	0.00	0.00	68,986.33	68,986.33	68,986.33	0.00	---	100.00
PROG. : SB ESTÍMULOS A LA EDUCACIÓN PÚBLICA		**0.00**	**0.00**	**0.00**	**0.00**	**0.00**	**1,894,510.14**	**237,325.39**	**0.00**	**0.00**	**0.00**	**1,657,184.75**	**1,657,184.75**	**1,657,184.75**	**0.00**		
FIN.: 2 DESARROLLO SOCIAL		**0.00**	**0.00**	**0.00**	**0.00**	**0.00**	**1,894,510.14**	**237,325.39**	**0.00**	**0.00**	**0.00**	**1,657,184.75**	**1,657,184.75**	**1,657,184.75**	**0.00**		
FUN.: 5 EDUCACION		**0.00**	**0.00**	**0.00**	**0.00**	**0.00**	**1,894,510.14**	**237,325.39**	**0.00**	**0.00**	**0.00**	**1,657,184.75**	**1,657,184.75**	**1,657,184.75**	**0.00**		
SFUN.: 6 OTROS SERVICIOS EDUCATIVOS Y ACTIVIDADES INHERENTES		**0.00**	**0.00**	**0.00**	**0.00**	**0.00**	**1,894,510.14**	**237,325.39**	**0.00**	**0.00**	**0.00**	**1,657,184.75**	**1,657,184.75**	**1,657,184.75**	**0.00**		
LOC.: 0001 - CABECERA MUNICIPAL		**0.00**	**0.00**	**0.00**	**0.00**	**0.00**	**1,894,510.14**	**237,325.39**	**0.00**	**0.00**	**0.00**	**1,657,184.75**	**1,657,184.75**	**1,657,184.75**	**0.00**		
01-00-FA012-4431-010200	DESAYUNOS ESCOLARES 2024	0.00	0.00	0.00	0.00	0.00	1,894,510.14	237,325.39	0.00	0.00	0.00	1,657,184.75	1,657,184.75	1,657,184.75	0.00	---	100.00
PROG. : SS ASISTENCIA SOCIAL Y SERVICIOS COMUNITARIOS		**0.00**	**0.00**	**0.00**	**0.00**	**0.00**	**858,000.00**	**35,073.33**	**0.00**	**0.00**	**0.00**	**822,926.67**	**822,926.67**	**822,926.67**	**0.00**		
FIN.: 2 DESARROLLO SOCIAL		**0.00**	**0.00**	**0.00**	**0.00**	**0.00**	**858,000.00**	**35,073.33**	**0.00**	**0.00**	**0.00**	**822,926.67**	**822,926.67**	**822,926.67**	**0.00**		
FUN.: 6 PROTECCION SOCIAL		**0.00**	**0.00**	**0.00**	**0.00**	**0.00**	**858,000.00**	**35,073.33**	**0.00**	**0.00**	**0.00**	**822,926.67**	**822,926.67**	**822,926.67**	**0.00**		
SFUN.: 7 INDÍGENAS		**0.00**	**0.00**	**0.00**	**0.00**	**0.00**	**858,000.00**	**35,073.33**	**0.00**	**0.00**	**0.00**	**822,926.67**	**822,926.67**	**822,926.67**	**0.00**		
LOC.: 0001 - CABECERA MUNICIPAL		**0.00**	**0.00**	**0.00**	**0.00**	**0.00**	**129,000.00**	**3,800.00**	**0.00**	**0.00**	**0.00**	**125,200.00**	**125,200.00**	**125,200.00**	**0.00**		
01-02-FA032-1221-010200	GESTORES COMUNITARIOS PARA EL DESARROLLO SOCIAL	0.00	0.00	0.00	0.00	0.00	129,000.00	3,800.00	0.00	0.00	0.00	125,200.00	125,200.00	125,200.00	0.00	---	100.00
LOC.: 0021 - CATAZAJA		**0.00**	**0.00**	**0.00**	**0.00**	**0.00**	**729,000.00**	**31,273.33**	**0.00**	**0.00**	**0.00**	**697,726.67**	**697,726.67**	**697,726.67**	**0.00**		
01-02-FA004-1221-010200	GESTORES COMUNITARIOS PARA EL DESARROLLO SOCIAL	0.00	0.00	0.00	0.00	0.00	729,000.00	31,273.33	0.00	0.00	0.00	697,726.67	697,726.67	697,726.67	0.00	---	100.00
PROG. : TF FOMENTO A LA PRODUCCIÓN Y PRODUCTIVIDAD		**0.00**	**0.00**	**0.00**	**0.00**	**0.00**	**1,977,825.39**	**0.00**	**0.00**	**0.00**	**0.00**	**1,977,825.39**	**1,977,825.39**	**1,977,825.39**	**0.00**		
FIN.: 3 DESARROLLO ECONÓMICO		**0.00**	**0.00**	**0.00**	**0.00**	**0.00**	**1,977,825.39**	**0.00**	**0.00**	**0.00**	**0.00**	**1,977,825.39**	**1,977,825.39**	**1,977,825.39**	**0.00**		

Clave Presupuestal SubPrograma-Proyecto-Obra-Partida-Area	Concepto	Pto. Autorizado	ACUM. PERIODO ANTERIOR		MOVIMIENTOS DEL PERIODO								SALDOS ACTUALES			AVANCES	
					Modificaciones		Transferencias		Erogado								
			Presup. Modif.	Erogado Anterior	Ampliación	Reducción	Aumento	Disminución	Comprometido	Devengado	Ejercido	Pagado	Presup. Modif.	Erogado	Saldo Disponible	% Fís.	% Finan.
FUN.: 2 AGROPECUARIA, SILVICULTURA, PESCA Y CAZA		**0.00**	**0.00**	**0.00**	**0.00**	**0.00**	**1,977,825.39**	**0.00**	**0.00**	**0.00**	**0.00**	**1,977,825.39**	**1,977,825.39**	**1,977,825.39**	**0.00**		
SFUN.: 1 AGROPECUARIA		**0.00**	**0.00**	**0.00**	**0.00**	**0.00**	**1,977,825.39**	**0.00**	**0.00**	**0.00**	**0.00**	**1,977,825.39**	**1,977,825.39**	**1,977,825.39**	**0.00**		
LOC.: 0001 - CABECERA MUNICIPAL		**0.00**	**0.00**	**0.00**	**0.00**	**0.00**	**1,740,500.00**	**0.00**	**0.00**	**0.00**	**0.00**	**1,740,500.00**	**1,740,500.00**	**1,740,500.00**	**0.00**		
02-00-FA018-4411-010200	PROGRAMA DE FORTALECIMIENTO A LA SEGURIDAD ALIMENTARIA	0.00	0.00	0.00	0.00	0.00	812,500.00	0.00	0.00	0.00	0.00	812,500.00	812,500.00	812,500.00	0.00	---	100.00
02-00-FA023-4411-010200	PROGRAMA DE FORTALECIMIENTO A LA SEGURIDAD ALIMENTARIA 2A ETAPA	0.00	0.00	0.00	0.00	0.00	928,000.00	0.00	0.00	0.00	0.00	928,000.00	928,000.00	928,000.00	0.00	---	100.00
LOC.: 0021 - CATAZAJA		**0.00**	**0.00**	**0.00**	**0.00**	**0.00**	**237,325.39**	**0.00**	**0.00**	**0.00**	**0.00**	**237,325.39**	**237,325.39**	**237,325.39**	**0.00**		
02-00-FA038-4411-010200	PROGRAMA DE FORTALECIMIENTO A LA SEGURIDAD ALIMENTARIA	0.00	0.00	0.00	0.00	0.00	237,325.39	0.00	0.00	0.00	0.00	237,325.39	237,325.39	237,325.39	0.00	---	100.00
PROG. : U9 DEFINICIÓN Y CONDUCCIÓN DE LA PLANEACIÓN PARA EL DESARROLLO REGIONAL		**0.00**	**0.00**	**0.00**	**0.00**	**0.00**	**2,496,531.02**	**1,895.03**	**0.00**	**0.00**	**0.00**	**2,494,635.99**	**2,494,635.99**	**2,494,635.99**	**0.00**		
FIN.: 2 DESARROLLO SOCIAL		**0.00**	**0.00**	**0.00**	**0.00**	**0.00**	**2,496,531.02**	**1,895.03**	**0.00**	**0.00**	**0.00**	**2,494,635.99**	**2,494,635.99**	**2,494,635.99**	**0.00**		
FUN.: 2 VIVIENDA Y SERVICIOS A LA COMUNIDAD		**0.00**	**0.00**	**0.00**	**0.00**	**0.00**	**2,496,531.02**	**1,895.03**	**0.00**	**0.00**	**0.00**	**2,494,635.99**	**2,494,635.99**	**2,494,635.99**	**0.00**		
SFUN.: 7 DESARROLLO REGIONAL		**0.00**	**0.00**	**0.00**	**0.00**	**0.00**	**2,496,531.02**	**1,895.03**	**0.00**	**0.00**	**0.00**	**2,494,635.99**	**2,494,635.99**	**2,494,635.99**	**0.00**		
LOC.: 0001 - CABECERA MUNICIPAL		**0.00**	**0.00**	**0.00**	**0.00**	**0.00**	**2,496,531.02**	**1,895.03**	**0.00**	**0.00**	**0.00**	**2,494,635.99**	**2,494,635.99**	**2,494,635.99**	**0.00**		
01-09-FA008-1134-010200	EVALUACION Y SEGUIMIENTO DE OBRAS Y ACCIONES DEL RAMO-33	0.00	0.00	0.00	0.00	0.00	1,298,932.50	0.00	0.00	0.00	0.00	1,298,932.50	1,298,932.50	1,298,932.50	0.00	---	100.00
01-09-FA029-1134-010200	EVALUACION Y SEGUIMIENTO DE OBRAS Y ACCIONES DEL RAMO-33	0.00	0.00	0.00	0.00	0.00	549,225.00	0.00	0.00	0.00	0.00	549,225.00	549,225.00	549,225.00	0.00	---	100.00
01-09-FA008-1322-010200	EVALUACION Y SEGUIMIENTO DE OBRAS Y ACCIONES DEL RAMO-33	0.00	0.00	0.00	0.00	0.00	219,690.00	0.00	0.00	0.00	0.00	219,690.00	219,690.00	219,690.00	0.00	---	100.00
01-09-FA029-1322-010200	EVALUACION Y SEGUIMIENTO DE OBRAS Y ACCIONES DEL RAMO-33	0.00	0.00	0.00	0.00	0.00	91,537.50	0.00	0.00	0.00	0.00	91,537.50	91,537.50	91,537.50	0.00	---	100.00
01-09-FA019-3311-010200	EVALUACION DEL NIVEL DE CUMPLIMIENTO DEL PLAN DE DESARROLLO MUNICIPAL 2021-20244	0.00	0.00	0.00	0.00	0.00	290,000.00	0.00	0.00	0.00	0.00	290,000.00	290,000.00	290,000.00	0.00	---	100.00
01-09-FA008-3922-010200	EVALUACION Y SEGUIMIENTO DE OBRAS Y ACCIONES DEL RAMO-33	0.00	0.00	0.00	0.00	0.00	1,382.42	1,382.42	0.00	0.00	0.00	0.00	0.00	0.00	0.00	---	---
01-09-FA008-3981-010200	EVALUACION Y SEGUIMIENTO DE OBRAS Y ACCIONES DEL RAMO-33	0.00	0.00	0.00	0.00	0.00	32,179.43	0.00	0.00	0.00	0.00	32,179.43	32,179.43	32,179.43	0.00	---	100.00
01-09-FA029-3981-010200	EVALUACION Y SEGUIMIENTO DE OBRAS Y ACCIONES DEL RAMO-33	0.00	0.00	0.00	0.00	0.00	13,584.17	512.61	0.00	0.00	0.00	13,071.56	13,071.56	13,071.56	0.00	---	100.00

Clave Presupuestal SubPrograma-Proyecto-Obra-Partida-Area	Concepto	Pto. Autorizado	ACUM. PERIODO ANTERIOR		MOVIMIENTOS DEL PERIODO								SALDOS ACTUALES			AVANCES	
					Modificaciones		Transferencias		Erogado								
			Presup. Modif.	Erogado Anterior	Ampliación	Reducción	Aumento	Disminución	Comprometido	Devengado	Ejercido	Pagado	Presup. Modif.	Erogado	Saldo Disponible	% Fís.	% Finan.
FF. : FB FORTAMUNDF ECONOMIAS DE AÑOS ANTERIORES		**0.00**	**0.00**	**0.00**	**771,402.23**	**0.00**	**0.00**	**0.00**	**0.00**	**0.00**	**0.00**	**0.00**	**771,402.23**	**0.00**	**771,402.23**		
PROG. : 01 SERVICIOS ADMINISTRATIVOS		**0.00**	**0.00**	**0.00**	**771,402.23**	**0.00**	**0.00**	**0.00**	**0.00**	**0.00**	**0.00**	**0.00**	**771,402.23**	**0.00**	**771,402.23**		
FIN.: 4 OTRAS NO CLASIFICADAS EN FUNCIONES ANTERIORES		**0.00**	**0.00**	**0.00**	**771,402.23**	**0.00**	**0.00**	**0.00**	**0.00**	**0.00**	**0.00**	**0.00**	**771,402.23**	**0.00**	**771,402.23**		
FUN.: 2 TRANSFERENCIAS, PARTICIPACIONES Y APORTACIONES ENTRE DIFERENTES NIVELES Y		**0.00**	**0.00**	**0.00**	**771,402.23**	**0.00**	**0.00**	**0.00**	**0.00**	**0.00**	**0.00**	**0.00**	**771,402.23**	**0.00**	**771,402.23**		
SFUN.: 1 TRANSFERENCIAS ENTRE DIFERENTES NIVELES Y ORDENES DE GOBIERNO		**0.00**	**0.00**	**0.00**	**771,402.23**	**0.00**	**0.00**	**0.00**	**0.00**	**0.00**	**0.00**	**0.00**	**771,402.23**	**0.00**	**771,402.23**		
LOC.: 0001 - CABECERA MUNICIPAL		**0.00**	**0.00**	**0.00**	**771,402.23**	**0.00**	**0.00**	**0.00**	**0.00**	**0.00**	**0.00**	**0.00**	**771,402.23**	**0.00**	**771,402.23**		
10-00-00000-8322-011000	FONDO DE APORTACIONES PARA EL FORTALECIMIENTO DE LOS MUNICIPIOS. (FORTAMUNDF)	0.00	0.00	0.00	771,402.23	0.00	0.00	0.00	0.00	0.00	0.00	0.00	771,402.23	0.00	771,402.23	---	0.00
FF. : FD FORTAMUNDF PRODUCTOS FINANCIEROS DE AÑOS ANTERIORES		**0.00**	**0.00**	**0.00**	**9,509.84**	**0.00**	**0.00**	**0.00**	**0.00**	**0.00**	**0.00**	**0.00**	**9,509.84**	**0.00**	**9,509.84**		
PROG. : 01 SERVICIOS ADMINISTRATIVOS		**0.00**	**0.00**	**0.00**	**9,509.84**	**0.00**	**0.00**	**0.00**	**0.00**	**0.00**	**0.00**	**0.00**	**9,509.84**	**0.00**	**9,509.84**		
FIN.: 4 OTRAS NO CLASIFICADAS EN FUNCIONES ANTERIORES		**0.00**	**0.00**	**0.00**	**9,509.84**	**0.00**	**0.00**	**0.00**	**0.00**	**0.00**	**0.00**	**0.00**	**9,509.84**	**0.00**	**9,509.84**		
FUN.: 2 TRANSFERENCIAS, PARTICIPACIONES Y APORTACIONES ENTRE DIFERENTES NIVELES Y		**0.00**	**0.00**	**0.00**	**9,509.84**	**0.00**	**0.00**	**0.00**	**0.00**	**0.00**	**0.00**	**0.00**	**9,509.84**	**0.00**	**9,509.84**		
SFUN.: 1 TRANSFERENCIAS ENTRE DIFERENTES NIVELES Y ORDENES DE GOBIERNO		**0.00**	**0.00**	**0.00**	**9,509.84**	**0.00**	**0.00**	**0.00**	**0.00**	**0.00**	**0.00**	**0.00**	**9,509.84**	**0.00**	**9,509.84**		
LOC.: 0001 - CABECERA MUNICIPAL		**0.00**	**0.00**	**0.00**	**9,509.84**	**0.00**	**0.00**	**0.00**	**0.00**	**0.00**	**0.00**	**0.00**	**9,509.84**	**0.00**	**9,509.84**		
10-00-00000-8322-011000	FONDO DE APORTACIONES PARA EL FORTALECIMIENTO DE LOS MUNICIPIOS. (FORTAMUNDF)	0.00	0.00	0.00	9,509.84	0.00	0.00	0.00	0.00	0.00	0.00	0.00	9,509.84	0.00	9,509.84	---	0.00
FF. : FE FORTAMUNDF PRODUCTOS FINANCIEROS AÑO EN CURSO		**0.00**	**0.00**	**0.00**	**131.01**	**0.00**	**0.00**	**0.00**	**0.00**	**0.00**	**0.00**	**0.00**	**131.01**	**0.00**	**131.01**		
PROG. : 01 SERVICIOS ADMINISTRATIVOS		**0.00**	**0.00**	**0.00**	**131.01**	**0.00**	**0.00**	**0.00**	**0.00**	**0.00**	**0.00**	**0.00**	**131.01**	**0.00**	**131.01**		
FIN.: 4 OTRAS NO CLASIFICADAS EN FUNCIONES ANTERIORES		**0.00**	**0.00**	**0.00**	**131.01**	**0.00**	**0.00**	**0.00**	**0.00**	**0.00**	**0.00**	**0.00**	**131.01**	**0.00**	**131.01**		

Clave Presupuestal SubPrograma-Proyecto-Obra-Partida-Area	Concepto	Pto. Autorizado	ACUM. PERIODO ANTERIOR		MOVIMIENTOS DEL PERIODO								SALDOS ACTUALES			AVANCES	
					Modificaciones		Transferencias		Erogado								
			Presup. Modif.	Erogado Anterior	Ampliación	Reducción	Aumento	Disminución	Comprometido	Devengado	Ejercido	Pagado	Presup. Modif.	Erogado	Saldo Disponible	% Fís.	% Finan.
FUN.: 2 TRANSFERENCIAS, PARTICIPACIONES Y APORTACIONES ENTRE DIFERENTES NIVELES Y		**0.00**	**0.00**	**0.00**	**131.01**	**0.00**	**0.00**	**0.00**	**0.00**	**0.00**	**0.00**	**0.00**	**131.01**	**0.00**	**131.01**		
SFUN.: 1 TRANSFERENCIAS ENTRE DIFERENTES NIVELES Y ORDENES DE GOBIERNO		**0.00**	**0.00**	**0.00**	**131.01**	**0.00**	**0.00**	**0.00**	**0.00**	**0.00**	**0.00**	**0.00**	**131.01**	**0.00**	**131.01**		
LOC.: 0001 - CABECERA MUNICIPAL		**0.00**	**0.00**	**0.00**	**131.01**	**0.00**	**0.00**	**0.00**	**0.00**	**0.00**	**0.00**	**0.00**	**131.01**	**0.00**	**131.01**		
10-00-00000-8322-011000	FONDO DE APORTACIONES PARA EL FORTALECIMIENTO DE LOS MUNICIPIOS. (FORTAMUNDF)	0.00	0.00	0.00	131.01	0.00	0.00	0.00	0.00	0.00	0.00	0.00	131.01	0.00	131.01	---	0.00
FF. : GA OTROS SUBSIDIOS Y APORTACIONES AÑO EN CURSO		**0.00**	**0.00**	**0.00**	**16,100,000.00**	**0.00**	**16,167,051.67**	**16,167,051.67**	**0.00**	**0.00**	**0.00**	**15,552,800.95**	**16,100,000.00**	**15,552,800.95**	**547,199.05**		
PROG. : 01 SERVICIOS ADMINISTRATIVOS		**0.00**	**0.00**	**0.00**	**16,100,000.00**	**0.00**	**9,622,046.50**	**16,167,051.67**	**0.00**	**0.00**	**0.00**	**9,007,795.78**	**9,554,994.83**	**9,007,795.78**	**547,199.05**		
FIN.: 1 GOBIERNO		**0.00**	**0.00**	**0.00**	**0.00**	**0.00**	**9,314,921.14**	**307,125.36**	**0.00**	**0.00**	**0.00**	**9,007,795.78**	**9,007,795.78**	**9,007,795.78**	**0.00**		
FUN.: 3 COORDINACION DE LA POLITICA DE GOBIERNO		**0.00**	**0.00**	**0.00**	**0.00**	**0.00**	**9,314,921.14**	**307,125.36**	**0.00**	**0.00**	**0.00**	**9,007,795.78**	**9,007,795.78**	**9,007,795.78**	**0.00**		
SFUN.: 1 PRESIDENCIA / GUBERNATURA		**0.00**	**0.00**	**0.00**	**0.00**	**0.00**	**451,428.40**	**225,714.24**	**0.00**	**0.00**	**0.00**	**225,714.16**	**225,714.16**	**225,714.16**	**0.00**		
LOC.: 0001 - CABECERA MUNICIPAL		**0.00**	**0.00**	**0.00**	**0.00**	**0.00**	**451,428.40**	**225,714.24**	**0.00**	**0.00**	**0.00**	**225,714.16**	**225,714.16**	**225,714.16**	**0.00**		
02-00-00000-1211-010200	HONORARIOS	0.00	0.00	0.00	0.00	0.00	451,428.40	225,714.24	0.00	0.00	0.00	225,714.16	225,714.16	225,714.16	0.00	---	100.00
SFUN.: 9 OTROS		**0.00**	**0.00**	**0.00**	**0.00**	**0.00**	**8,863,492.74**	**81,411.12**	**0.00**	**0.00**	**0.00**	**8,782,081.62**	**8,782,081.62**	**8,782,081.62**	**0.00**		
LOC.: 0001 - CABECERA MUNICIPAL		**0.00**	**0.00**	**0.00**	**0.00**	**0.00**	**8,863,492.74**	**81,411.12**	**0.00**	**0.00**	**0.00**	**8,782,081.62**	**8,782,081.62**	**8,782,081.62**	**0.00**		
10-00-00000-2111-011000	MATERIALES Y ÚTILES DE OFICINA	0.00	0.00	0.00	0.00	0.00	107,746.60	0.00	0.00	0.00	0.00	107,746.60	107,746.60	107,746.60	0.00	---	100.00
10-00-00000-2161-011000	MATERIAL DE LIMPIEZA	0.00	0.00	0.00	0.00	0.00	853,588.20	0.00	0.00	0.00	0.00	853,588.20	853,588.20	853,588.20	0.00	---	100.00
10-00-00000-2172-011000	MATERIALES DIDÁCTICOS PARA PLANTELES EDUCATIVOS	0.00	0.00	0.00	0.00	0.00	286,628.81	0.00	0.00	0.00	0.00	286,628.81	286,628.81	286,628.81	0.00	---	100.00
10-00-00000-2211-011000	ALIMENTACIÓN DE PERSONAS	0.00	0.00	0.00	0.00	0.00	1,824,068.00	0.00	0.00	0.00	0.00	1,824,068.00	1,824,068.00	1,824,068.00	0.00	---	100.00
10-00-00000-2531-011000	MEDICINAS Y PRODUCTOS FARMACÉUTICOS	0.00	0.00	0.00	0.00	0.00	764,000.00	0.00	0.00	0.00	0.00	764,000.00	764,000.00	764,000.00	0.00	---	100.00
10-00-00000-2541-011000	MATERIALES, ACCESORIOS Y SUMINISTROS MÉDICOS	0.00	0.00	0.00	0.00	0.00	1,402,204.45	0.00	0.00	0.00	0.00	1,402,204.45	1,402,204.45	1,402,204.45	0.00	---	100.00
10-00-00000-2711-011000	VESTUARIOS Y UNIFORMES	0.00	0.00	0.00	0.00	0.00	2,311,081.11	0.00	0.00	0.00	0.00	2,311,081.11	2,311,081.11	2,311,081.11	0.00	---	100.00
10-00-00000-2751-011000	BLANCOS Y OTROS PRODUCTOS TEXTILES, EXCEPTO PRENDAS DE VESTIR	0.00	0.00	0.00	0.00	0.00	1,314,175.57	81,411.12	0.00	0.00	0.00	1,232,764.45	1,232,764.45	1,232,764.45	0.00	---	100.00

Clave Presupuestal SubPrograma-Proyecto-Obra-Partida-Area	Concepto	Pto. Autorizado	ACUM. PERIODO ANTERIOR		MOVIMIENTOS DEL PERIODO								SALDOS ACTUALES			AVANCES	
					Modificaciones		Transferencias		Erogado								
			Presup. Modif.	Erogado Anterior	Ampliación	Reducción	Aumento	Disminución	Comprometido	Devengado	Ejercido	Pagado	Presup. Modif.	Erogado	Saldo Disponible	% Fís.	% Finan.
FIN.: 4 OTRAS NO CLASIFICADAS EN FUNCIONES ANTERIORES		**0.00**	**0.00**	**0.00**	**16,100,000.00**	**0.00**	**307,125.36**	**15,859,926.31**	**0.00**	**0.00**	**0.00**	**0.00**	**547,199.05**	**0.00**	**547,199.05**		
FUN.: 2 TRANSFERENCIAS, PARTICIPACIONES Y APORTACIONES ENTRE DIFERENTES NIVELES Y		**0.00**	**0.00**	**0.00**	**16,100,000.00**	**0.00**	**307,125.36**	**15,859,926.31**	**0.00**	**0.00**	**0.00**	**0.00**	**547,199.05**	**0.00**	**547,199.05**		
SFUN.: 1 TRANSFERENCIAS ENTRE DIFERENTES NIVELES Y ORDENES DE GOBIERNO		**0.00**	**0.00**	**0.00**	**16,100,000.00**	**0.00**	**307,125.36**	**15,859,926.31**	**0.00**	**0.00**	**0.00**	**0.00**	**547,199.05**	**0.00**	**547,199.05**		
LOC.: 0001 - CABECERA MUNICIPAL		**0.00**	**0.00**	**0.00**	**16,100,000.00**	**0.00**	**307,125.36**	**15,859,926.31**	**0.00**	**0.00**	**0.00**	**0.00**	**547,199.05**	**0.00**	**547,199.05**		
10-00-00000-8329-011000	OTRAS APORTACIONES DE LA FEDERACIÓN A MUNICIPIOS	0.00	0.00	0.00	16,100,000.00	0.00	307,125.36	15,859,926.31	0.00	0.00	0.00	0.00	547,199.05	0.00	547,199.05	---	0.00
PROG. : AE ATENCIÓN DE EMERGENCIAS		**0.00**	**0.00**	**0.00**	**0.00**	**0.00**	**517,412.20**	**0.00**	**0.00**	**0.00**	**0.00**	**517,412.20**	**517,412.20**	**517,412.20**	**0.00**		
FIN.: 2 DESARROLLO SOCIAL		**0.00**	**0.00**	**0.00**	**0.00**	**0.00**	**517,412.20**	**0.00**	**0.00**	**0.00**	**0.00**	**517,412.20**	**517,412.20**	**517,412.20**	**0.00**		
FUN.: 6 PROTECCION SOCIAL		**0.00**	**0.00**	**0.00**	**0.00**	**0.00**	**517,412.20**	**0.00**	**0.00**	**0.00**	**0.00**	**517,412.20**	**517,412.20**	**517,412.20**	**0.00**		
SFUN.: 9 OTROS DE SEGURIDAD SOCIAL Y ASISTENCIA SOCIAL		**0.00**	**0.00**	**0.00**	**0.00**	**0.00**	**517,412.20**	**0.00**	**0.00**	**0.00**	**0.00**	**517,412.20**	**517,412.20**	**517,412.20**	**0.00**		
LOC.: 0001 - CABECERA MUNICIPAL		**0.00**	**0.00**	**0.00**	**0.00**	**0.00**	**517,412.20**	**0.00**	**0.00**	**0.00**	**0.00**	**517,412.20**	**517,412.20**	**517,412.20**	**0.00**		
01-01-GA006-2751-010200	ADQUISICION DE MUEBLES Y LINEA BLANCA PARA EL CENTRO DE ATENCION SOCIAL CATAZAJA	0.00	0.00	0.00	0.00	0.00	90,456.80	0.00	0.00	0.00	0.00	90,456.80	90,456.80	90,456.80	0.00	---	100.00
01-02-GA007-3531-010200	MANTENIMIENTO DE SISTEMA DE VIDEOVIGILANCIA Y ADQUISICION DE EQUIPO	0.00	0.00	0.00	0.00	0.00	228,763.60	0.00	0.00	0.00	0.00	228,763.60	228,763.60	228,763.60	0.00	---	100.00
01-01-GA006-5121-010200	ADQUISICION DE MUEBLES Y LINEA BLANCA PARA EL CENTRO DE ATENCION SOCIAL CATAZAJA	0.00	0.00	0.00	0.00	0.00	179,338.32	0.00	0.00	0.00	0.00	179,338.32	179,338.32	179,338.32	0.00	---	100.00
01-02-GA007-5211-010200	MANTENIMIENTO DE SISTEMA DE VIDEOVIGILANCIA Y ADQUISICION DE EQUIPO	0.00	0.00	0.00	0.00	0.00	18,853.48	0.00	0.00	0.00	0.00	18,853.48	18,853.48	18,853.48	0.00	---	100.00
PROG. : UR URBANIZACIÓN		**0.00**	**0.00**	**0.00**	**0.00**	**0.00**	**6,027,592.97**	**0.00**	**0.00**	**0.00**	**0.00**	**6,027,592.97**	**6,027,592.97**	**6,027,592.97**	**0.00**		
FIN.: 2 DESARROLLO SOCIAL		**0.00**	**0.00**	**0.00**	**0.00**	**0.00**	**6,027,592.97**	**0.00**	**0.00**	**0.00**	**0.00**	**6,027,592.97**	**6,027,592.97**	**6,027,592.97**	**0.00**		
FUN.: 2 VIVIENDA Y SERVICIOS A LA COMUNIDAD		**0.00**	**0.00**	**0.00**	**0.00**	**0.00**	**6,027,592.97**	**0.00**	**0.00**	**0.00**	**0.00**	**6,027,592.97**	**6,027,592.97**	**6,027,592.97**	**0.00**		
SFUN.: 1 URBANIZACIÓN		**0.00**	**0.00**	**0.00**	**0.00**	**0.00**	**6,027,592.97**	**0.00**	**0.00**	**0.00**	**0.00**	**6,027,592.97**	**6,027,592.97**	**6,027,592.97**	**0.00**		
LOC.: 0001 - CABECERA MUNICIPAL		**0.00**	**0.00**	**0.00**	**0.00**	**0.00**	**6,027,592.97**	**0.00**	**0.00**	**0.00**	**0.00**	**6,027,592.97**	**6,027,592.97**	**6,027,592.97**	**0.00**		

Clave Presupuestal SubPrograma-Proyecto-Obra-Partida-Area	Concepto	Pto. Autorizado	ACUM. PERIODO ANTERIOR		MOVIMIENTOS DEL PERIODO								SALDOS ACTUALES			AVANCES	
					Modificaciones		Transferencias		Erogado								
			Presup. Modif.	Erogado Anterior	Ampliación	Reducción	Aumento	Disminución	Comprometido	Devengado	Ejercido	Pagado	Presup. Modif.	Erogado	Saldo Disponible	% Fís.	% Finan.
10-01-GA001-6121-010900	CONSTRUCCION DE TROTA PISTA EN ESPACIO RECREATIVO DEL CAS-CATAZAJA	0.00	0.00	0.00	0.00	0.00	2,178,491.40	0.00	0.00	0.00	0.00	2,178,491.40	2,178,491.40	2,178,491.40	0.00	100.00	100.00
10-02-GA002-6122-010900	REHABILITACION DE CANCHAS Y ESPACIOS MULTIDEPORTIVOS DEL CAS-CATAZAJA	0.00	0.00	0.00	0.00	0.00	654,391.70	0.00	0.00	0.00	0.00	654,391.70	654,391.70	654,391.70	0.00	100.00	100.00
11-01-GA004-6121-010900	CONSTRUCCION DE AREA INFANTIL DEL CENTRO DE ASISTENCIA SOCIAL	0.00	0.00	0.00	0.00	0.00	577,552.95	0.00	0.00	0.00	0.00	577,552.95	577,552.95	577,552.95	0.00	100.00	100.00
11-01-GA005-6121-010900	CONSTRUCCION DE FACHADA PRINCIPAL DEL ACCESO DEL CENTRO DE ASISTENCIA SOCIAL	0.00	0.00	0.00	0.00	0.00	422,300.71	0.00	0.00	0.00	0.00	422,300.71	422,300.71	422,300.71	0.00	100.00	100.00
65-01-GA003-6121-010900	CONSTRUCCION DE TECHADO PARA CANCHAS Y ESPACIOS MULTIDEPORTIVOS DEL CAS-CATAZAJA	0.00	0.00	0.00	0.00	0.00	2,194,856.21	0.00	0.00	0.00	0.00	2,194,856.21	2,194,856.21	2,194,856.21	0.00	100.00	100.00
FF. : GB OTROS SUBSIDIOS Y APORTACIONES ECONOMIAS DE AÑOS ANTERIORES		**0.00**	**0.00**	**0.00**	**39,278.38**	**0.00**	**0.00**	**0.00**	**0.00**	**0.00**	**0.00**	**0.00**	**39,278.38**	**0.00**	**39,278.38**		
PROG. : 01 SERVICIOS ADMINISTRATIVOS		**0.00**	**0.00**	**0.00**	**39,278.38**	**0.00**	**0.00**	**0.00**	**0.00**	**0.00**	**0.00**	**0.00**	**39,278.38**	**0.00**	**39,278.38**		
FIN.: 4 OTRAS NO CLASIFICADAS EN FUNCIONES ANTERIORES		**0.00**	**0.00**	**0.00**	**39,278.38**	**0.00**	**0.00**	**0.00**	**0.00**	**0.00**	**0.00**	**0.00**	**39,278.38**	**0.00**	**39,278.38**		
FUN.: 2 TRANSFERENCIAS, PARTICIPACIONES Y APORTACIONES ENTRE DIFERENTES NIVELES Y		**0.00**	**0.00**	**0.00**	**39,278.38**	**0.00**	**0.00**	**0.00**	**0.00**	**0.00**	**0.00**	**0.00**	**39,278.38**	**0.00**	**39,278.38**		
SFUN.: 1 TRANSFERENCIAS ENTRE DIFERENTES NIVELES Y ORDENES DE GOBIERNO		**0.00**	**0.00**	**0.00**	**39,278.38**	**0.00**	**0.00**	**0.00**	**0.00**	**0.00**	**0.00**	**0.00**	**39,278.38**	**0.00**	**39,278.38**		
LOC.: 0001 - CABECERA MUNICIPAL		**0.00**	**0.00**	**0.00**	**39,278.38**	**0.00**	**0.00**	**0.00**	**0.00**	**0.00**	**0.00**	**0.00**	**39,278.38**	**0.00**	**39,278.38**		
10-00-00000-8329-011000	OTRAS APORTACIONES DE LA FEDERACIÓN A MUNICIPIOS	0.00	0.00	0.00	39,278.38	0.00	0.00	0.00	0.00	0.00	0.00	0.00	39,278.38	0.00	39,278.38	---	0.00
FF. : GD OTROS SUBSIDIOS Y APORTACIONES PRODUCTOS FINANCIEROS DE AÑOS ANTERIORES		**0.00**	**0.00**	**0.00**	**4,509.19**	**0.00**	**0.00**	**0.00**	**0.00**	**0.00**	**0.00**	**0.00**	**4,509.19**	**0.00**	**4,509.19**		
PROG. : 01 SERVICIOS ADMINISTRATIVOS		**0.00**	**0.00**	**0.00**	**4,509.19**	**0.00**	**0.00**	**0.00**	**0.00**	**0.00**	**0.00**	**0.00**	**4,509.19**	**0.00**	**4,509.19**		
FIN.: 4 OTRAS NO CLASIFICADAS EN FUNCIONES ANTERIORES		**0.00**	**0.00**	**0.00**	**4,509.19**	**0.00**	**0.00**	**0.00**	**0.00**	**0.00**	**0.00**	**0.00**	**4,509.19**	**0.00**	**4,509.19**		

Clave Presupuestal SubPrograma-Proyecto-Obra-Partida-Area	Concepto	Pto. Autorizado	ACUM. PERIODO ANTERIOR		MOVIMIENTOS DEL PERIODO								SALDOS ACTUALES			AVANCES	
					Modificaciones		Transferencias		Erogado								
			Presup. Modif.	Erogado Anterior	Ampliación	Reducción	Aumento	Disminución	Comprometido	Devengado	Ejercido	Pagado	Presup. Modif.	Erogado	Saldo Disponible	% Fís.	% Finan.
FUN.: 2 TRANSFERENCIAS, PARTICIPACIONES Y APORTACIONES ENTRE DIFERENTES NIVELES Y		**0.00**	**0.00**	**0.00**	**4,509.19**	**0.00**	**0.00**	**0.00**	**0.00**	**0.00**	**0.00**	**0.00**	**4,509.19**	**0.00**	**4,509.19**		
SFUN.: 1 TRANSFERENCIAS ENTRE DIFERENTES NIVELES Y ORDENES DE GOBIERNO		**0.00**	**0.00**	**0.00**	**4,509.19**	**0.00**	**0.00**	**0.00**	**0.00**	**0.00**	**0.00**	**0.00**	**4,509.19**	**0.00**	**4,509.19**		
LOC.: 0001 - CABECERA MUNICIPAL		**0.00**	**0.00**	**0.00**	**4,509.19**	**0.00**	**0.00**	**0.00**	**0.00**	**0.00**	**0.00**	**0.00**	**4,509.19**	**0.00**	**4,509.19**		
10-00-00000-8329-011000	OTRAS APORTACIONES DE LA FEDERACIÓN A MUNICIPIOS	0.00	0.00	0.00	4,509.19	0.00	0.00	0.00	0.00	0.00	0.00	0.00	4,509.19	0.00	4,509.19	---	0.00
FF. : GE OTROS SUBSIDIOS Y APORTACIONES PRODUCTOS FINANCIEROS AÑO EN CURSO		**0.00**	**0.00**	**0.00**	**1,719.60**	**0.00**	**0.00**	**0.00**	**0.00**	**0.00**	**0.00**	**0.00**	**1,719.60**	**0.00**	**1,719.60**		
PROG. : 01 SERVICIOS ADMINISTRATIVOS		**0.00**	**0.00**	**0.00**	**1,719.60**	**0.00**	**0.00**	**0.00**	**0.00**	**0.00**	**0.00**	**0.00**	**1,719.60**	**0.00**	**1,719.60**		
FIN.: 4 OTRAS NO CLASIFICADAS EN FUNCIONES ANTERIORES		**0.00**	**0.00**	**0.00**	**1,719.60**	**0.00**	**0.00**	**0.00**	**0.00**	**0.00**	**0.00**	**0.00**	**1,719.60**	**0.00**	**1,719.60**		
FUN.: 2 TRANSFERENCIAS, PARTICIPACIONES Y APORTACIONES ENTRE DIFERENTES NIVELES Y		**0.00**	**0.00**	**0.00**	**1,719.60**	**0.00**	**0.00**	**0.00**	**0.00**	**0.00**	**0.00**	**0.00**	**1,719.60**	**0.00**	**1,719.60**		
SFUN.: 1 TRANSFERENCIAS ENTRE DIFERENTES NIVELES Y ORDENES DE GOBIERNO		**0.00**	**0.00**	**0.00**	**1,719.60**	**0.00**	**0.00**	**0.00**	**0.00**	**0.00**	**0.00**	**0.00**	**1,719.60**	**0.00**	**1,719.60**		
LOC.: 0001 - CABECERA MUNICIPAL		**0.00**	**0.00**	**0.00**	**1,719.60**	**0.00**	**0.00**	**0.00**	**0.00**	**0.00**	**0.00**	**0.00**	**1,719.60**	**0.00**	**1,719.60**		
10-00-00000-8329-011000	OTRAS APORTACIONES DE LA FEDERACIÓN A MUNICIPIOS	0.00	0.00	0.00	1,719.60	0.00	0.00	0.00	0.00	0.00	0.00	0.00	1,719.60	0.00	1,719.60	---	0.00
FF. : HB FINANCIAMIENTOS Y EMPRESTITOS ECONOMIAS DE AÑOS ANTERIORES		**0.00**	**0.00**	**0.00**	**39,268.36**	**0.00**	**0.00**	**0.00**	**0.00**	**0.00**	**0.00**	**0.00**	**39,268.36**	**0.00**	**39,268.36**		
PROG. : 01 SERVICIOS ADMINISTRATIVOS		**0.00**	**0.00**	**0.00**	**39,268.36**	**0.00**	**0.00**	**0.00**	**0.00**	**0.00**	**0.00**	**0.00**	**39,268.36**	**0.00**	**39,268.36**		
FIN.: 4 OTRAS NO CLASIFICADAS EN FUNCIONES ANTERIORES		**0.00**	**0.00**	**0.00**	**39,268.36**	**0.00**	**0.00**	**0.00**	**0.00**	**0.00**	**0.00**	**0.00**	**39,268.36**	**0.00**	**39,268.36**		
FUN.: 2 TRANSFERENCIAS, PARTICIPACIONES Y APORTACIONES ENTRE DIFERENTES NIVELES Y		**0.00**	**0.00**	**0.00**	**39,268.36**	**0.00**	**0.00**	**0.00**	**0.00**	**0.00**	**0.00**	**0.00**	**39,268.36**	**0.00**	**39,268.36**		
SFUN.: 1 TRANSFERENCIAS ENTRE DIFERENTES NIVELES Y ORDENES DE GOBIERNO		**0.00**	**0.00**	**0.00**	**39,268.36**	**0.00**	**0.00**	**0.00**	**0.00**	**0.00**	**0.00**	**0.00**	**39,268.36**	**0.00**	**39,268.36**		
LOC.: 0001 - CABECERA MUNICIPAL		**0.00**	**0.00**	**0.00**	**39,268.36**	**0.00**	**0.00**	**0.00**	**0.00**	**0.00**	**0.00**	**0.00**	**39,268.36**	**0.00**	**39,268.36**		
10-00-00000-8329-011000	OTRAS APORTACIONES DE LA FEDERACIÓN A MUNICIPIOS	0.00	0.00	0.00	39,268.36	0.00	0.00	0.00	0.00	0.00	0.00	0.00	39,268.36	0.00	39,268.36	---	0.00

Clave Presupuestal SubPrograma-Proyecto-Obra-Partida-Area	Concepto	Pto. Autorizado	ACUM. PERIODO ANTERIOR		MOVIMIENTOS DEL PERIODO								SALDOS ACTUALES			AVANCES	
					Modificaciones		Transferencias		Erogado								
			Presup. Modif.	Erogado Anterior	Ampliación	Reducción	Aumento	Disminución	Comprometido	Devengado	Ejercido	Pagado	Presup. Modif.	Erogado	Saldo Disponible	% Fís.	% Finan.
FF. : HD FINANCIAMIENTOS Y EMPRESTITOS PRODUCTOS FINANCIEROS DE AÑOS ANTERIORES		**0.00**	**0.00**	**0.00**	**13,854.53**	**0.00**	**0.00**	**0.00**	**0.00**	**0.00**	**0.00**	**0.00**	**13,854.53**	**0.00**	**13,854.53**		
PROG. : 01 SERVICIOS ADMINISTRATIVOS		**0.00**	**0.00**	**0.00**	**13,854.53**	**0.00**	**0.00**	**0.00**	**0.00**	**0.00**	**0.00**	**0.00**	**13,854.53**	**0.00**	**13,854.53**		
FIN.: 4 OTRAS NO CLASIFICADAS EN FUNCIONES ANTERIORES		**0.00**	**0.00**	**0.00**	**13,854.53**	**0.00**	**0.00**	**0.00**	**0.00**	**0.00**	**0.00**	**0.00**	**13,854.53**	**0.00**	**13,854.53**		
FUN.: 2 TRANSFERENCIAS, PARTICIPACIONES Y APORTACIONES ENTRE DIFERENTES NIVELES Y		**0.00**	**0.00**	**0.00**	**13,854.53**	**0.00**	**0.00**	**0.00**	**0.00**	**0.00**	**0.00**	**0.00**	**13,854.53**	**0.00**	**13,854.53**		
SFUN.: 1 TRANSFERENCIAS ENTRE DIFERENTES NIVELES Y ORDENES DE GOBIERNO		**0.00**	**0.00**	**0.00**	**13,854.53**	**0.00**	**0.00**	**0.00**	**0.00**	**0.00**	**0.00**	**0.00**	**13,854.53**	**0.00**	**13,854.53**		
LOC.: 0001 - CABECERA MUNICIPAL		**0.00**	**0.00**	**0.00**	**13,854.53**	**0.00**	**0.00**	**0.00**	**0.00**	**0.00**	**0.00**	**0.00**	**13,854.53**	**0.00**	**13,854.53**		
10-00-00000-8329-011000	OTRAS APORTACIONES DE LA FEDERACIÓN A MUNICIPIOS	0.00	0.00	0.00	13,854.53	0.00	0.00	0.00	0.00	0.00	0.00	0.00	13,854.53	0.00	13,854.53	---	0.00
T otal General		**99,996,257.82**	**0.00**	**0.00**	**45,125,321.61**	**1,506,554.03**	**115,626,397.49**	**115,626,397.49**	**0.00**	**0.00**	**0.00**	**140,442,966.76**	**143,615,025.40**	**140,442,966.76**	**3,172,058.64**		

ELABORÓ

CECILIA GUADALUPE CAMACHO MENDOZA

TESORERO

REVISÓ

MIGUEL GUTIERREZ RODRIGUEZ

DIRECTOR DE OBRAS PUBLICAS

AUTORIZÓ

JOSE LUIS DAMAS ORTIZ

PRESIDENTE

Clave Presupuestal SubPrograma-Proyecto-Obra-Partida-Area	Concepto	EROGADO												SALDOS ACTUALES		
		MOVIMIENTOS DEL PERIODO ANTERIOR				MOVIMIENTOS DEL PERIODO ACTUAL				MOVIMIENTOS ACUMULADOS						
		Comprometido	Devengado	Ejercido	Pagado	Comprometido	Devengado	Ejercido	Pagado	Comprometido	Devengado	Ejercido	Pagado	Presup. Modif.	Erogado	Saldo Disponible
FF. : AA ORDINARIOS AÑO EN CURSO		**0.00**	**0.00**	**0.00**	**0.00**	**0.00**	**0.00**	**0.00**	**44,418,517.44**	**0.00**	**0.00**	**0.00**	**44,418,517.44**	**45,049,740.27**	**44,418,517.44**	**631,222.83**
PROG. : 01 SERVICIOS ADMINISTRATIVOS		**0.00**	**0.00**	**0.00**	**0.00**	**0.00**	**0.00**	**0.00**	**37,380,366.74**	**0.00**	**0.00**	**0.00**	**37,380,366.74**	**38,011,589.57**	**37,380,366.74**	**631,222.83**
FIN.: 1 GOBIERNO		**0.00**	**0.00**	**0.00**	**0.00**	**0.00**	**0.00**	**0.00**	**33,932,417.75**	**0.00**	**0.00**	**0.00**	**33,932,417.75**	**34,563,640.58**	**33,932,417.75**	**631,222.83**
FUN.: 1 LEGISLACIÓN		**0.00**	**0.00**	**0.00**	**0.00**	**0.00**	**0.00**	**0.00**	**1,761,666.39**	**0.00**	**0.00**	**0.00**	**1,761,666.39**	**1,761,666.39**	**1,761,666.39**	**0.00**
SFUN.: 1 LEGISLACIÓN		**0.00**	**0.00**	**0.00**	**0.00**	**0.00**	**0.00**	**0.00**	**1,761,666.39**	**0.00**	**0.00**	**0.00**	**1,761,666.39**	**1,761,666.39**	**1,761,666.39**	**0.00**
LOC.: 0001 - CABECERA MUNICIPAL		**0.00**	**0.00**	**0.00**	**0.00**	**0.00**	**0.00**	**0.00**	**1,761,666.39**	**0.00**	**0.00**	**0.00**	**1,761,666.39**	**1,761,666.39**	**1,761,666.39**	**0.00**
01-00-00000-1111-010100	DIETAS	0.00	0.00	0.00	0.00	0.00	0.00	0.00	1,558,397.20	0.00	0.00	0.00	1,558,397.20	1,558,397.20	1,558,397.20	0.00
01-00-00000-1322-010100	GRATIFICACIÓN DE FIN DE AÑO	0.00	0.00	0.00	0.00	0.00	0.00	0.00	203,269.19	0.00	0.00	0.00	203,269.19	203,269.19	203,269.19	0.00
01-00-00000-2611-010100	COMBUSTIBLES	0.00	0.00	0.00	0.00	0.00	0.00	0.00	0.00	0.00	0.00	0.00	0.00	0.00	0.00	0.00
01-00-00000-3751-010100	VIÁTICOS NACIONALES	0.00	0.00	0.00	0.00	0.00	0.00	0.00	0.00	0.00	0.00	0.00	0.00	0.00	0.00	0.00
FUN.: 2 JUSTICIA		**0.00**	**0.00**	**0.00**	**0.00**	**0.00**	**0.00**	**0.00**	**190,120.08**	**0.00**	**0.00**	**0.00**	**190,120.08**	**190,120.08**	**190,120.08**	**0.00**
SFUN.: 1 IMPARTICIÓN DE JUSTICIA		**0.00**	**0.00**	**0.00**	**0.00**	**0.00**	**0.00**	**0.00**	**190,120.08**	**0.00**	**0.00**	**0.00**	**190,120.08**	**190,120.08**	**190,120.08**	**0.00**
LOC.: 0001 - CABECERA MUNICIPAL		**0.00**	**0.00**	**0.00**	**0.00**	**0.00**	**0.00**	**0.00**	**190,120.08**	**0.00**	**0.00**	**0.00**	**190,120.08**	**190,120.08**	**190,120.08**	**0.00**
06-00-00000-1134-010600	SUELDO AL PERSONAL DE CONFIANZA	0.00	0.00	0.00	0.00	0.00	0.00	0.00	166,833.00	0.00	0.00	0.00	166,833.00	166,833.00	166,833.00	0.00
06-00-00000-1322-010600	GRATIFICACIÓN DE FIN DE AÑO	0.00	0.00	0.00	0.00	0.00	0.00	0.00	23,287.08	0.00	0.00	0.00	23,287.08	23,287.08	23,287.08	0.00
FUN.: 3 COORDINACION DE LA POLITICA DE GOBIERNO		**0.00**	**0.00**	**0.00**	**0.00**	**0.00**	**0.00**	**0.00**	**30,074,714.55**	**0.00**	**0.00**	**0.00**	**30,074,714.55**	**30,705,937.38**	**30,074,714.55**	**631,222.83**
SFUN.: 1 PRESIDENCIA / GUBERNATURA		**0.00**	**0.00**	**0.00**	**0.00**	**0.00**	**0.00**	**0.00**	**27,684,348.36**	**0.00**	**0.00**	**0.00**	**27,684,348.36**	**28,315,571.19**	**27,684,348.36**	**631,222.83**
LOC.: 0001 - CABECERA MUNICIPAL		**0.00**	**0.00**	**0.00**	**0.00**	**0.00**	**0.00**	**0.00**	**27,684,348.36**	**0.00**	**0.00**	**0.00**	**27,684,348.36**	**28,315,571.19**	**27,684,348.36**	**631,222.83**
02-00-00000-1134-010200	SUELDO AL PERSONAL DE CONFIANZA	0.00	0.00	0.00	0.00	0.00	0.00	0.00	2,709,361.52	0.00	0.00	0.00	2,709,361.52	2,709,361.52	2,709,361.52	0.00
02-00-00000-1322-010200	GRATIFICACIÓN DE FIN DE AÑO	0.00	0.00	0.00	0.00	0.00	0.00	0.00	375,497.80	0.00	0.00	0.00	375,497.80	375,497.80	375,497.80	0.00
02-00-00000-1521-010200	LIQUIDACIONES POR INDEMNIZACIONES Y POR SUELDOS Y SALARIOS CAÍDOS	0.00	0.00	0.00	0.00	0.00	0.00	0.00	0.00	0.00	0.00	0.00	0.00	0.00	0.00	0.00
02-00-00000-1522-010200	LIQUIDACIONES E INDEMNIZACIONES	0.00	0.00	0.00	0.00	0.00	0.00	0.00	0.00	0.00	0.00	0.00	0.00	0.00	0.00	0.00
02-00-00000-2111-010200	MATERIALES Y ÚTILES DE OFICINA	0.00	0.00	0.00	0.00	0.00	0.00	0.00	349,980.10	0.00	0.00	0.00	349,980.10	349,980.10	349,980.10	0.00
02-00-00000-2121-010200	MATERIALES Y ÚTILES DE IMPRESIÓN Y REPRODUCCIÓN	0.00	0.00	0.00	0.00	0.00	0.00	0.00	0.00	0.00	0.00	0.00	0.00	0.00	0.00	0.00
02-00-00000-2161-010200	MATERIAL DE LIMPIEZA	0.00	0.00	0.00	0.00	0.00	0.00	0.00	254,267.69	0.00	0.00	0.00	254,267.69	254,267.69	254,267.69	0.00
02-00-00000-2211-010200	ALIMENTACIÓN DE PERSONAS	0.00	0.00	0.00	0.00	0.00	0.00	0.00	177,746.21	0.00	0.00	0.00	177,746.21	177,746.21	177,746.21	0.00
02-00-00000-2212-010200	MERCANCÍAS PARA SU DISTRIBUCIÓN A LA POBLACIÓN	0.00	0.00	0.00	0.00	0.00	0.00	0.00	0.00	0.00	0.00	0.00	0.00	0.00	0.00	0.00
02-00-00000-2231-010200	UTENSILIOS PARA EL SERVICIO DE ALIMENTACIÓN	0.00	0.00	0.00	0.00	0.00	0.00	0.00	7,655.62	0.00	0.00	0.00	7,655.62	7,655.62	7,655.62	0.00
02-00-00000-2421-010200	CEMENTO Y PRODUCTOS DE CONCRETO	0.00	0.00	0.00	0.00	0.00	0.00	0.00	0.00	0.00	0.00	0.00	0.00	0.00	0.00	0.00
02-00-00000-2441-010200	MADERA Y PRODUCTOS DE MADERA	0.00	0.00	0.00	0.00	0.00	0.00	0.00	12,116.10	0.00	0.00	0.00	12,116.10	12,116.10	12,116.10	0.00
02-00-00000-2461-010200	MATERIAL ELÉCTRICO Y ELECTRÓNICO	0.00	0.00	0.00	0.00	0.00	0.00	0.00	179,063.61	0.00	0.00	0.00	179,063.61	179,063.61	179,063.61	0.00

Clave Presupuestal SubPrograma-Proyecto-Obra-Partida-Area	Concepto	EROGADO												SALDOS ACTUALES		
		MOVIMIENTOS DEL PERIODO ANTERIOR				MOVIMIENTOS DEL PERIODO ACTUAL				MOVIMIENTOS ACUMULADOS						
		Comprometido	Devengado	Ejercido	Pagado	Comprometido	Devengado	Ejercido	Pagado	Comprometido	Devengado	Ejercido	Pagado	Presup. Modif.	Erogado	Saldo Disponible
02-00-00000-2471-010200	ARTÍCULOS METÁLICOS PARA LA CONSTRUCCIÓN	0.00	0.00	0.00	0.00	0.00	0.00	0.00	0.00	0.00	0.00	0.00	0.00	8,737.56	0.00	8,737.56
02-00-00000-2481-010200	MATERIALES COMPLEMENTARIOS	0.00	0.00	0.00	0.00	0.00	0.00	0.00	0.00	0.00	0.00	0.00	0.00	0.00	0.00	0.00
02-00-00000-2482-010200	PLANTAS DE ORNATO	0.00	0.00	0.00	0.00	0.00	0.00	0.00	0.00	0.00	0.00	0.00	0.00	0.00	0.00	0.00
02-00-00000-2491-010200	MATERIALES DE CONSTRUCCIÓN Y REPARACIÓN	0.00	0.00	0.00	0.00	0.00	0.00	0.00	214,245.12	0.00	0.00	0.00	214,245.12	214,245.12	214,245.12	0.00
02-00-00000-2492-010200	ESTRUCTURAS Y MANUFACTURAS	0.00	0.00	0.00	0.00	0.00	0.00	0.00	24,230.89	0.00	0.00	0.00	24,230.89	24,230.89	24,230.89	0.00
02-00-00000-2521-010200	PLAGUICIDAS, ABONOS Y FERTILIZANTES	0.00	0.00	0.00	0.00	0.00	0.00	0.00	12,243.00	0.00	0.00	0.00	12,243.00	12,243.00	12,243.00	0.00
02-00-00000-2531-010200	MEDICINAS Y PRODUCTOS FARMACÉUTICOS	0.00	0.00	0.00	0.00	0.00	0.00	0.00	7,000.00	0.00	0.00	0.00	7,000.00	7,000.00	7,000.00	0.00
02-00-00000-2541-010200	MATERIALES, ACCESORIOS Y SUMINISTROS MÉDICOS	0.00	0.00	0.00	0.00	0.00	0.00	0.00	0.00	0.00	0.00	0.00	0.00	0.00	0.00	0.00
02-00-00000-2551-010200	MATERIALES, ACCESORIOS Y SUMINISTROS DE LABORATORIO	0.00	0.00	0.00	0.00	0.00	0.00	0.00	0.00	0.00	0.00	0.00	0.00	0.00	0.00	0.00
02-00-00000-2592-010200	SUSTANCIAS QUÍMICAS	0.00	0.00	0.00	0.00	0.00	0.00	0.00	0.00	0.00	0.00	0.00	0.00	0.00	0.00	0.00
02-00-00000-2611-010200	COMBUSTIBLES	0.00	0.00	0.00	0.00	0.00	0.00	0.00	2,875,626.28	0.00	0.00	0.00	2,875,626.28	2,875,626.28	2,875,626.28	0.00
02-00-00000-2612-010200	LUBRICANTES Y ADITIVOS	0.00	0.00	0.00	0.00	0.00	0.00	0.00	19,666.31	0.00	0.00	0.00	19,666.31	19,666.31	19,666.31	0.00
02-00-00000-2711-010200	VESTUARIOS Y UNIFORMES	0.00	0.00	0.00	0.00	0.00	0.00	0.00	5,820.03	0.00	0.00	0.00	5,820.03	5,820.03	5,820.03	0.00
02-00-00000-2721-010200	PRENDAS DE SEGURIDAD Y PROTECCIÓN PERSONAL	0.00	0.00	0.00	0.00	0.00	0.00	0.00	13,571.20	0.00	0.00	0.00	13,571.20	13,571.20	13,571.20	0.00
02-00-00000-2731-010200	ARTÍCULOS DEPORTIVOS	0.00	0.00	0.00	0.00	0.00	0.00	0.00	7,217.40	0.00	0.00	0.00	7,217.40	7,217.40	7,217.40	0.00
02-00-00000-2751-010200	BLANCOS Y OTROS PRODUCTOS TEXTILES, EXCEPTO PRENDAS DE VESTIR	0.00	0.00	0.00	0.00	0.00	0.00	0.00	0.00	0.00	0.00	0.00	0.00	0.00	0.00	0.00
02-00-00000-2821-010200	MATERIALES DE SEGURIDAD PÚBLICA	0.00	0.00	0.00	0.00	0.00	0.00	0.00	0.00	0.00	0.00	0.00	0.00	0.00	0.00	0.00
02-00-00000-2911-010200	REFACCIONES, ACCESORIOS Y HERRAMIENTAS MENORES	0.00	0.00	0.00	0.00	0.00	0.00	0.00	73,708.88	0.00	0.00	0.00	73,708.88	73,708.88	73,708.88	0.00
02-00-00000-2931-010200	REFACCIONES Y ACCESORIOS MENORES DE MOBILIARIO Y EQUIPO DE ADMINISTRACIÓN, EDUCACIONAL Y RECREATIVO	0.00	0.00	0.00	0.00	0.00	0.00	0.00	69,550.45	0.00	0.00	0.00	69,550.45	69,550.45	69,550.45	0.00
02-00-00000-2941-010200	REFACCIONES Y ACCESORIOS PARA EQUIPO DE COMPUTO	0.00	0.00	0.00	0.00	0.00	0.00	0.00	37,458.97	0.00	0.00	0.00	37,458.97	37,458.97	37,458.97	0.00
02-00-00000-2951-010200	REFACCIONES Y ACCESORIOS MENORES DE EQUIPO E INSTRUMENTAL MÉDICO Y LABORATORIO	0.00	0.00	0.00	0.00	0.00	0.00	0.00	0.00	0.00	0.00	0.00	0.00	0.00	0.00	0.00
02-00-00000-2961-010200	REFACCIONES Y ACCESORIOS MENORES DE EQUIPO DE TRANSPORTE	0.00	0.00	0.00	0.00	0.00	0.00	0.00	93,470.01	0.00	0.00	0.00	93,470.01	93,470.01	93,470.01	0.00
02-00-00000-2981-010200	REFACCIONES Y ACCESORIOS MENORES DE MAQUINARIA Y OTROS EQUIPOS	0.00	0.00	0.00	0.00	0.00	0.00	0.00	50,472.19	0.00	0.00	0.00	50,472.19	50,472.19	50,472.19	0.00
02-00-00000-2991-010200	REFACCIONES Y ACCESORIOS MENORES OTROS BIENES MUEBLES	0.00	0.00	0.00	0.00	0.00	0.00	0.00	0.00	0.00	0.00	0.00	0.00	0.00	0.00	0.00
02-00-00000-3111-010200	SERVICIO DE ENERGÍA ELÉCTRICA	0.00	0.00	0.00	0.00	0.00	0.00	0.00	0.00	0.00	0.00	0.00	0.00	0.00	0.00	0.00
02-00-00000-3121-010200	GAS	0.00	0.00	0.00	0.00	0.00	0.00	0.00	0.00	0.00	0.00	0.00	0.00	0.00	0.00	0.00
02-00-00000-3141-010200	SERVICIO TELEFÓNICO CONVENCIONAL	0.00	0.00	0.00	0.00	0.00	0.00	0.00	0.00	0.00	0.00	0.00	0.00	0.00	0.00	0.00
02-00-00000-3161-010200	SERVICIOS DE TELECOMUNICACIONES	0.00	0.00	0.00	0.00	0.00	0.00	0.00	0.00	0.00	0.00	0.00	0.00	0.00	0.00	0.00
02-00-00000-3171-010200	SERVICIO DE CONDUCCIÓN DE SEÑALES ANALÓGICAS Y DIGITALES	0.00	0.00	0.00	0.00	0.00	0.00	0.00	4,600.00	0.00	0.00	0.00	4,600.00	4,600.00	4,600.00	0.00
02-00-00000-3211-010200	ARRENDAMIENTO DE TERRENOS	0.00	0.00	0.00	0.00	0.00	0.00	0.00	182,812.20	0.00	0.00	0.00	182,812.20	182,812.20	182,812.20	0.00
02-00-00000-3221-010200	ARRENDAMIENTO DE EDIFICIOS Y LOCALES	0.00	0.00	0.00	0.00	0.00	0.00	0.00	0.00	0.00	0.00	0.00	0.00	0.00	0.00	0.00
02-00-00000-3231-010200	ARRENDAMIENTO DE EQUIPO Y BIENES INFORMÁTICOS	0.00	0.00	0.00	0.00	0.00	0.00	0.00	0.00	0.00	0.00	0.00	0.00	0.00	0.00	0.00

Clave Presupuestal SubPrograma-Proyecto-Obra-Partida-Area	Concepto	EROGADO												SALDOS ACTUALES		
		MOVIMIENTOS DEL PERIODO ANTERIOR				MOVIMIENTOS DEL PERIODO ACTUAL				MOVIMIENTOS ACUMULADOS						
		Comprometido	Devengado	Ejercido	Pagado	Comprometido	Devengado	Ejercido	Pagado	Comprometido	Devengado	Ejercido	Pagado	Presup. Modif.	Erogado	Saldo Disponible
02-00-00000-3241-010200	ARRENDAMIENTO DE EQUIPOS MÉDICOS	0.00	0.00	0.00	0.00	0.00	0.00	0.00	0.00	0.00	0.00	0.00	0.00	0.00	0.00	0.00
02-00-00000-3251-010200	ARRENDAMIENTO DE VEHÍCULOS	0.00	0.00	0.00	0.00	0.00	0.00	0.00	0.00	0.00	0.00	0.00	0.00	0.00	0.00	0.00
02-00-00000-3261-010200	ARRENDAMIENTO DE MAQUINARIA, OTROS EQUIPOS Y HERRAMIENTAS	0.00	0.00	0.00	0.00	0.00	0.00	0.00	0.00	0.00	0.00	0.00	0.00	0.00	0.00	0.00
02-00-00000-3291-010200	OTROS ARRENDAMIENTOS	0.00	0.00	0.00	0.00	0.00	0.00	0.00	0.00	0.00	0.00	0.00	0.00	0.00	0.00	0.00
02-00-00000-3311-010200	ASESORÍA	0.00	0.00	0.00	0.00	0.00	0.00	0.00	0.00	0.00	0.00	0.00	0.00	0.00	0.00	0.00
02-00-00000-3331-010200	SERVICIOS DE INFORMÁTICA	0.00	0.00	0.00	0.00	0.00	0.00	0.00	0.00	0.00	0.00	0.00	0.00	0.00	0.00	0.00
02-00-00000-3341-010200	CAPACITACIÓN A SERVIDORES PÚBLICOS	0.00	0.00	0.00	0.00	0.00	0.00	0.00	0.00	0.00	0.00	0.00	0.00	0.00	0.00	0.00
02-00-00000-3361-010200	SERVICIOS DE APOYO ADMINISTRATIVO, TRADUCCIÓN, FOTOCOPIADO E IMPRESIÓN	0.00	0.00	0.00	0.00	0.00	0.00	0.00	2,597.47	0.00	0.00	0.00	2,597.47	2,597.47	2,597.47	0.00
02-00-00000-3394-010200	SERVICIOS MÉDICOS	0.00	0.00	0.00	0.00	0.00	0.00	0.00	0.00	0.00	0.00	0.00	0.00	0.00	0.00	0.00
02-00-00000-3395-010200	SERVICIOS HOSPITALARIOS	0.00	0.00	0.00	0.00	0.00	0.00	0.00	0.00	0.00	0.00	0.00	0.00	0.00	0.00	0.00
02-00-00000-3396-010200	SERVICIOS DE ANÁLISIS Y FARMACÉUTICOS	0.00	0.00	0.00	0.00	0.00	0.00	0.00	0.00	0.00	0.00	0.00	0.00	0.00	0.00	0.00
02-00-00000-3411-010200	SERVICIOS FINANCIEROS Y BANCARIOS	0.00	0.00	0.00	0.00	0.00	0.00	0.00	0.00	0.00	0.00	0.00	0.00	0.00	0.00	0.00
02-00-00000-3413-010200	SERVICIOS DE DICTAMINACIÓN	0.00	0.00	0.00	0.00	0.00	0.00	0.00	0.00	0.00	0.00	0.00	0.00	0.00	0.00	0.00
02-00-00000-3451-010200	SEGURO DE BIENES PATRIMONIALES	0.00	0.00	0.00	0.00	0.00	0.00	0.00	0.00	0.00	0.00	0.00	0.00	0.00	0.00	0.00
02-00-00000-3471-010200	FLETES Y MANIOBRAS	0.00	0.00	0.00	0.00	0.00	0.00	0.00	20,146.07	0.00	0.00	0.00	20,146.07	20,146.07	20,146.07	0.00
02-00-00000-3511-010200	CONSERVACIÓN Y MANTENIMIENTO MENOR DE INMUEBLES	0.00	0.00	0.00	0.00	0.00	0.00	0.00	46,400.00	0.00	0.00	0.00	46,400.00	46,400.00	46,400.00	0.00
02-00-00000-3521-010200	MANTENIMIENTO Y CONSERVACIÓN DE MOBILIARIO Y EQUIPO DE ADMINISTRACIÓN	0.00	0.00	0.00	0.00	0.00	0.00	0.00	79,940.77	0.00	0.00	0.00	79,940.77	79,940.77	79,940.77	0.00
02-00-00000-3531-010200	MANTENIMIENTO Y CONSERVACIÓN DE BIENES INFORMÁTICOS	0.00	0.00	0.00	0.00	0.00	0.00	0.00	23,200.00	0.00	0.00	0.00	23,200.00	23,200.00	23,200.00	0.00
02-00-00000-3541-010200	MANTENIMIENTO Y CONSERVACIÓN DE MOBILIARIO Y EQUIPO MÉDICO Y DE LABORATORIO	0.00	0.00	0.00	0.00	0.00	0.00	0.00	0.00	0.00	0.00	0.00	0.00	0.00	0.00	0.00
02-00-00000-3551-010200	REPARACIÓN Y MANTENIMIENTO DE EQUIPO DE TRANSPORTE	0.00	0.00	0.00	0.00	0.00	0.00	0.00	174,018.90	0.00	0.00	0.00	174,018.90	174,018.90	174,018.90	0.00
02-00-00000-3571-010200	MANTENIMIENTO Y CONSERVACIÓN DE MAQUINARIA Y EQUIPO	0.00	0.00	0.00	0.00	0.00	0.00	0.00	12,910.00	0.00	0.00	0.00	12,910.00	12,910.00	12,910.00	0.00
02-00-00000-3581-010200	SERVICIO DE LAVANDERÍA, LIMPIEZA, HIGIENE Y FUMIGACIÓN	0.00	0.00	0.00	0.00	0.00	0.00	0.00	0.00	0.00	0.00	0.00	0.00	0.00	0.00	0.00
02-00-00000-3611-010200	GASTOS DE PROPAGANDA	0.00	0.00	0.00	0.00	0.00	0.00	0.00	0.00	0.00	0.00	0.00	0.00	0.00	0.00	0.00
02-00-00000-3612-010200	PUBLICACIONES OFICIALES	0.00	0.00	0.00	0.00	0.00	0.00	0.00	935,761.26	0.00	0.00	0.00	935,761.26	935,761.26	935,761.26	0.00
02-00-00000-3613-010200	OTROS GASTOS DE DIFUSIÓN E INFORMACIÓN	0.00	0.00	0.00	0.00	0.00	0.00	0.00	46,908.08	0.00	0.00	0.00	46,908.08	46,908.08	46,908.08	0.00
02-00-00000-3661-010200	SERVICIO DE CREACIÓN Y DIFUSIÓN DE CONTENIDO EXCLUSIVAMENTE A TRAVÉS DE INTERNET	0.00	0.00	0.00	0.00	0.00	0.00	0.00	0.00	0.00	0.00	0.00	0.00	0.00	0.00	0.00
02-00-00000-3691-010200	SERVICIOS DE SUSCRIPCIÓN E INFORMACIÓN	0.00	0.00	0.00	0.00	0.00	0.00	0.00	0.00	0.00	0.00	0.00	0.00	0.00	0.00	0.00
02-00-00000-3721-010200	PASAJES NACIONALES TERRESTRES	0.00	0.00	0.00	0.00	0.00	0.00	0.00	0.00	0.00	0.00	0.00	0.00	0.00	0.00	0.00
02-00-00000-3751-010200	VIÁTICOS NACIONALES	0.00	0.00	0.00	0.00	0.00	0.00	0.00	414,519.99	0.00	0.00	0.00	414,519.99	414,519.99	414,519.99	0.00
02-00-00000-3791-010200	TRASLADO DE PERSONAS	0.00	0.00	0.00	0.00	0.00	0.00	0.00	0.00	0.00	0.00	0.00	0.00	0.00	0.00	0.00
02-00-00000-3821-010200	GASTOS DE ORDEN SOCIAL Y CULTURAL	0.00	0.00	0.00	0.00	0.00	0.00	0.00	6,717,940.27	0.00	0.00	0.00	6,717,940.27	6,717,940.27	6,717,940.27	0.00
02-00-00000-3911-010200	FUNERALES	0.00	0.00	0.00	0.00	0.00	0.00	0.00	0.00	0.00	0.00	0.00	0.00	0.00	0.00	0.00
02-00-00000-3922-010200	OTROS IMPUESTOS Y DERECHOS	0.00	0.00	0.00	0.00	0.00	0.00	0.00	205,781.36	0.00	0.00	0.00	205,781.36	205,781.36	205,781.36	0.00

Clave Presupuestal SubPrograma-Proyecto-Obra-Partida-Area	Concepto	EROGADO												SALDOS ACTUALES		
		MOVIMIENTOS DEL PERIODO ANTERIOR				MOVIMIENTOS DEL PERIODO ACTUAL				MOVIMIENTOS ACUMULADOS						
		Comprometido	Devengado	Ejercido	Pagado	Comprometido	Devengado	Ejercido	Pagado	Comprometido	Devengado	Ejercido	Pagado	Presup. Modif.	Erogado	Saldo Disponible
02-00-00000-3951-010200	PENAS, MULTAS, ACCESORIOS Y ACTUALIZACIONES	0.00	0.00	0.00	0.00	0.00	0.00	0.00	0.00	0.00	0.00	0.00	0.00	0.00	0.00	0.00
02-00-00000-3981-010200	IMPUESTOS SOBRE NÓMINAS	0.00	0.00	0.00	0.00	0.00	0.00	0.00	278,322.67	0.00	0.00	0.00	278,322.67	278,322.67	278,322.67	0.00
02-00-00000-4411-010200	AYUDAS A ORGANIZACIONES Y PERSONAS (AYUDAS CULTURALES Y SOCIALES)	0.00	0.00	0.00	0.00	0.00	0.00	0.00	10,381,454.98	0.00	0.00	0.00	10,381,454.98	11,003,940.25	10,381,454.98	622,485.27
02-00-00000-4412-010200	PREMIOS	0.00	0.00	0.00	0.00	0.00	0.00	0.00	299,500.00	0.00	0.00	0.00	299,500.00	299,500.00	299,500.00	0.00
02-00-00000-4451-010200	AYUDAS A INSTITUCIONES SIN FINES DE LUCRO	0.00	0.00	0.00	0.00	0.00	0.00	0.00	287,564.96	0.00	0.00	0.00	287,564.96	287,564.96	287,564.96	0.00
02-00-00000-4481-010200	OTRAS AYUDAS	0.00	0.00	0.00	0.00	0.00	0.00	0.00	0.00	0.00	0.00	0.00	0.00	0.00	0.00	0.00
SFUN.: 2 POLÍTICA INTERIOR		**0.00**	**0.00**	**0.00**	**0.00**	**0.00**	**0.00**	**0.00**	**801,108.20**	**0.00**	**0.00**	**0.00**	**801,108.20**	**801,108.20**	**801,108.20**	**0.00**
LOC.: 0001 - CABECERA MUNICIPAL		**0.00**	**0.00**	**0.00**	**0.00**	**0.00**	**0.00**	**0.00**	**801,108.20**	**0.00**	**0.00**	**0.00**	**801,108.20**	**801,108.20**	**801,108.20**	**0.00**
03-00-00000-1134-010300	SUELDO AL PERSONAL DE CONFIANZA	0.00	0.00	0.00	0.00	0.00	0.00	0.00	712,220.57	0.00	0.00	0.00	712,220.57	712,220.57	712,220.57	0.00
03-00-00000-1322-010300	GRATIFICACIÓN DE FIN DE AÑO	0.00	0.00	0.00	0.00	0.00	0.00	0.00	88,887.63	0.00	0.00	0.00	88,887.63	88,887.63	88,887.63	0.00
SFUN.: 9 OTROS		**0.00**	**0.00**	**0.00**	**0.00**	**0.00**	**0.00**	**0.00**	**1,589,257.99**	**0.00**	**0.00**	**0.00**	**1,589,257.99**	**1,589,257.99**	**1,589,257.99**	**0.00**
LOC.: 0001 - CABECERA MUNICIPAL		**0.00**	**0.00**	**0.00**	**0.00**	**0.00**	**0.00**	**0.00**	**1,589,257.99**	**0.00**	**0.00**	**0.00**	**1,589,257.99**	**1,589,257.99**	**1,589,257.99**	**0.00**
05-00-00000-1134-010500	SUELDO AL PERSONAL DE CONFIANZA	0.00	0.00	0.00	0.00	0.00	0.00	0.00	6,133.86	0.00	0.00	0.00	6,133.86	6,133.86	6,133.86	0.00
09-00-00000-1134-010900	SUELDO AL PERSONAL DE CONFIANZA	0.00	0.00	0.00	0.00	0.00	0.00	0.00	1,395,477.03	0.00	0.00	0.00	1,395,477.03	1,395,477.03	1,395,477.03	0.00
05-00-00000-1322-010500	GRATIFICACIÓN DE FIN DE AÑO	0.00	0.00	0.00	0.00	0.00	0.00	0.00	0.00	0.00	0.00	0.00	0.00	0.00	0.00	0.00
09-00-00000-1322-010900	GRATIFICACIÓN DE FIN DE AÑO	0.00	0.00	0.00	0.00	0.00	0.00	0.00	187,647.10	0.00	0.00	0.00	187,647.10	187,647.10	187,647.10	0.00
09-00-00000-2111-010900	MATERIALES Y ÚTILES DE OFICINA	0.00	0.00	0.00	0.00	0.00	0.00	0.00	0.00	0.00	0.00	0.00	0.00	0.00	0.00	0.00
09-00-00000-2611-010900	COMBUSTIBLES	0.00	0.00	0.00	0.00	0.00	0.00	0.00	0.00	0.00	0.00	0.00	0.00	0.00	0.00	0.00
09-00-00000-2612-010900	LUBRICANTES Y ADITIVOS	0.00	0.00	0.00	0.00	0.00	0.00	0.00	0.00	0.00	0.00	0.00	0.00	0.00	0.00	0.00
09-00-00000-2911-010900	REFACCIONES, ACCESORIOS Y HERRAMIENTAS MENORES	0.00	0.00	0.00	0.00	0.00	0.00	0.00	0.00	0.00	0.00	0.00	0.00	0.00	0.00	0.00
09-00-00000-3361-010900	SERVICIOS DE APOYO ADMINISTRATIVO, TRADUCCIÓN, FOTOCOPIADO E IMPRESIÓN	0.00	0.00	0.00	0.00	0.00	0.00	0.00	0.00	0.00	0.00	0.00	0.00	0.00	0.00	0.00
09-00-00000-3551-010900	REPARACIÓN Y MANTENIMIENTO DE EQUIPO DE TRANSPORTE	0.00	0.00	0.00	0.00	0.00	0.00	0.00	0.00	0.00	0.00	0.00	0.00	0.00	0.00	0.00
09-00-00000-3751-010900	VIÁTICOS NACIONALES	0.00	0.00	0.00	0.00	0.00	0.00	0.00	0.00	0.00	0.00	0.00	0.00	0.00	0.00	0.00
FUN.: 5 ASUNTOS FINANCIEROS Y HACENDARIOS		**0.00**	**0.00**	**0.00**	**0.00**	**0.00**	**0.00**	**0.00**	**1,905,916.73**	**0.00**	**0.00**	**0.00**	**1,905,916.73**	**1,905,916.73**	**1,905,916.73**	**0.00**
SFUN.: 2 ASUNTOS HACENDARIOS		**0.00**	**0.00**	**0.00**	**0.00**	**0.00**	**0.00**	**0.00**	**1,905,916.73**	**0.00**	**0.00**	**0.00**	**1,905,916.73**	**1,905,916.73**	**1,905,916.73**	**0.00**
LOC.: 0001 - CABECERA MUNICIPAL		**0.00**	**0.00**	**0.00**	**0.00**	**0.00**	**0.00**	**0.00**	**1,905,916.73**	**0.00**	**0.00**	**0.00**	**1,905,916.73**	**1,905,916.73**	**1,905,916.73**	**0.00**
04-00-00000-1134-010400	SUELDO AL PERSONAL DE CONFIANZA	0.00	0.00	0.00	0.00	0.00	0.00	0.00	1,639,689.48	0.00	0.00	0.00	1,639,689.48	1,639,689.48	1,639,689.48	0.00
04-00-00000-1322-010400	GRATIFICACIÓN DE FIN DE AÑO	0.00	0.00	0.00	0.00	0.00	0.00	0.00	208,969.11	0.00	0.00	0.00	208,969.11	208,969.11	208,969.11	0.00
04-00-00000-2111-010400	MATERIALES Y ÚTILES DE OFICINA	0.00	0.00	0.00	0.00	0.00	0.00	0.00	0.00	0.00	0.00	0.00	0.00	0.00	0.00	0.00
04-00-00000-2611-010400	COMBUSTIBLES	0.00	0.00	0.00	0.00	0.00	0.00	0.00	0.00	0.00	0.00	0.00	0.00	0.00	0.00	0.00
04-00-00000-3411-010400	SERVICIOS FINANCIEROS Y BANCARIOS	0.00	0.00	0.00	0.00	0.00	0.00	0.00	57,258.14	0.00	0.00	0.00	57,258.14	57,258.14	57,258.14	0.00

Clave Presupuestal SubPrograma-Proyecto-Obra-Partida-Area	Concepto	EROGADO												SALDOS ACTUALES		
		MOVIMIENTOS DEL PERIODO ANTERIOR				MOVIMIENTOS DEL PERIODO ACTUAL				MOVIMIENTOS ACUMULADOS						
		Comprometido	Devengado	Ejercido	Pagado	Comprometido	Devengado	Ejercido	Pagado	Comprometido	Devengado	Ejercido	Pagado	Presup. Modif.	Erogado	Saldo Disponible
04-00-00000-3551-010400	REPARACIÓN Y MANTENIMIENTO DE EQUIPO DE TRANSPORTE	0.00	0.00	0.00	0.00	0.00	0.00	0.00	0.00	0.00	0.00	0.00	0.00	0.00	0.00	0.00
04-00-00000-3751-010400	VIÁTICOS NACIONALES	0.00	0.00	0.00	0.00	0.00	0.00	0.00	0.00	0.00	0.00	0.00	0.00	0.00	0.00	0.00
04-00-00000-3922-010400	OTROS IMPUESTOS Y DERECHOS	0.00	0.00	0.00	0.00	0.00	0.00	0.00	0.00	0.00	0.00	0.00	0.00	0.00	0.00	0.00
04-00-00000-3981-010400	IMPUESTOS SOBRE NÓMINAS	0.00	0.00	0.00	0.00	0.00	0.00	0.00	0.00	0.00	0.00	0.00	0.00	0.00	0.00	0.00
FIN.: 4 OTRAS NO CLASIFICADAS EN FUNCIONES ANTERIORES		**0.00**	**0.00**	**0.00**	**0.00**	**0.00**	**0.00**	**0.00**	**3,447,948.99**	**0.00**	**0.00**	**0.00**	**3,447,948.99**	**3,447,948.99**	**3,447,948.99**	**0.00**
FUN.: 2 TRANSFERENCIAS, PARTICIPACIONES Y APORTACIONES ENTRE DIFERENTES NIVELES Y		**0.00**	**0.00**	**0.00**	**0.00**	**0.00**	**0.00**	**0.00**	**3,447,948.99**	**0.00**	**0.00**	**0.00**	**3,447,948.99**	**3,447,948.99**	**3,447,948.99**	**0.00**
SFUN.: 1 TRANSFERENCIAS ENTRE DIFERENTES NIVELES Y ORDENES DE GOBIERNO		**0.00**	**0.00**	**0.00**	**0.00**	**0.00**	**0.00**	**0.00**	**3,447,948.99**	**0.00**	**0.00**	**0.00**	**3,447,948.99**	**3,447,948.99**	**3,447,948.99**	**0.00**
LOC.: 0001 - CABECERA MUNICIPAL		**0.00**	**0.00**	**0.00**	**0.00**	**0.00**	**0.00**	**0.00**	**3,447,948.99**	**0.00**	**0.00**	**0.00**	**3,447,948.99**	**3,447,948.99**	**3,447,948.99**	**0.00**
08-00-00000-4151-010800	TRANSFERENCIAS A ENTES PÚBLICOS DESCONCENTRADOS	0.00	0.00	0.00	0.00	0.00	0.00	0.00	3,447,948.99	0.00	0.00	0.00	3,447,948.99	3,447,948.99	3,447,948.99	0.00
PROG. : 02 SERVICIOS PUBLICOS		**0.00**	**0.00**	**0.00**	**0.00**	**0.00**	**0.00**	**0.00**	**6,871,390.77**	**0.00**	**0.00**	**0.00**	**6,871,390.77**	**6,871,390.77**	**6,871,390.77**	**0.00**
FIN.: 1 GOBIERNO		**0.00**	**0.00**	**0.00**	**0.00**	**0.00**	**0.00**	**0.00**	**1,142,552.36**	**0.00**	**0.00**	**0.00**	**1,142,552.36**	**1,142,552.36**	**1,142,552.36**	**0.00**
FUN.: 7 ASUNTOS DE ORDEN PUBLICO Y DE SEGURIDAD INTERIOR		**0.00**	**0.00**	**0.00**	**0.00**	**0.00**	**0.00**	**0.00**	**1,142,552.36**	**0.00**	**0.00**	**0.00**	**1,142,552.36**	**1,142,552.36**	**1,142,552.36**	**0.00**
SFUN.: 1 POLICÍA		**0.00**	**0.00**	**0.00**	**0.00**	**0.00**	**0.00**	**0.00**	**1,142,552.36**	**0.00**	**0.00**	**0.00**	**1,142,552.36**	**1,142,552.36**	**1,142,552.36**	**0.00**
LOC.: 0001 - CABECERA MUNICIPAL		**0.00**	**0.00**	**0.00**	**0.00**	**0.00**	**0.00**	**0.00**	**1,142,552.36**	**0.00**	**0.00**	**0.00**	**1,142,552.36**	**1,142,552.36**	**1,142,552.36**	**0.00**
01-00-00000-1134-020100	SUELDO AL PERSONAL DE CONFIANZA	0.00	0.00	0.00	0.00	0.00	0.00	0.00	993,064.63	0.00	0.00	0.00	993,064.63	993,064.63	993,064.63	0.00
01-00-00000-1322-020100	GRATIFICACIÓN DE FIN DE AÑO	0.00	0.00	0.00	0.00	0.00	0.00	0.00	149,487.73	0.00	0.00	0.00	149,487.73	149,487.73	149,487.73	0.00
01-00-00000-1522-020100	LIQUIDACIONES E INDEMNIZACIONES	0.00	0.00	0.00	0.00	0.00	0.00	0.00	0.00	0.00	0.00	0.00	0.00	0.00	0.00	0.00
FIN.: 2 DESARROLLO SOCIAL		**0.00**	**0.00**	**0.00**	**0.00**	**0.00**	**0.00**	**0.00**	**4,960,939.24**	**0.00**	**0.00**	**0.00**	**4,960,939.24**	**4,960,939.24**	**4,960,939.24**	**0.00**
FUN.: 1 PROTECCION AMBIENTAL		**0.00**	**0.00**	**0.00**	**0.00**	**0.00**	**0.00**	**0.00**	**2,753,175.08**	**0.00**	**0.00**	**0.00**	**2,753,175.08**	**2,753,175.08**	**2,753,175.08**	**0.00**
SFUN.: 1 ORDENACIÓN DE DESECHOS		**0.00**	**0.00**	**0.00**	**0.00**	**0.00**	**0.00**	**0.00**	**2,753,175.08**	**0.00**	**0.00**	**0.00**	**2,753,175.08**	**2,753,175.08**	**2,753,175.08**	**0.00**
LOC.: 0001 - CABECERA MUNICIPAL		**0.00**	**0.00**	**0.00**	**0.00**	**0.00**	**0.00**	**0.00**	**2,753,175.08**	**0.00**	**0.00**	**0.00**	**2,753,175.08**	**2,753,175.08**	**2,753,175.08**	**0.00**
02-00-00000-1134-020200	SUELDO AL PERSONAL DE CONFIANZA	0.00	0.00	0.00	0.00	0.00	0.00	0.00	2,429,617.66	0.00	0.00	0.00	2,429,617.66	2,429,617.66	2,429,617.66	0.00
02-00-00000-1322-020200	GRATIFICACIÓN DE FIN DE AÑO	0.00	0.00	0.00	0.00	0.00	0.00	0.00	323,557.42	0.00	0.00	0.00	323,557.42	323,557.42	323,557.42	0.00
02-00-00000-2611-020200	COMBUSTIBLES	0.00	0.00	0.00	0.00	0.00	0.00	0.00	0.00	0.00	0.00	0.00	0.00	0.00	0.00	0.00
02-00-00000-2612-020200	LUBRICANTES Y ADITIVOS	0.00	0.00	0.00	0.00	0.00	0.00	0.00	0.00	0.00	0.00	0.00	0.00	0.00	0.00	0.00
02-00-00000-2721-020200	PRENDAS DE SEGURIDAD Y PROTECCIÓN PERSONAL	0.00	0.00	0.00	0.00	0.00	0.00	0.00	0.00	0.00	0.00	0.00	0.00	0.00	0.00	0.00
02-00-00000-2911-020200	REFACCIONES, ACCESORIOS Y HERRAMIENTAS MENORES	0.00	0.00	0.00	0.00	0.00	0.00	0.00	0.00	0.00	0.00	0.00	0.00	0.00	0.00	0.00
02-00-00000-3551-020200	REPARACIÓN Y MANTENIMIENTO DE EQUIPO DE TRANSPORTE	0.00	0.00	0.00	0.00	0.00	0.00	0.00	0.00	0.00	0.00	0.00	0.00	0.00	0.00	0.00

Clave Presupuestal SubPrograma-Proyecto-Obra-Partida-Area	Concepto	EROGADO												SALDOS ACTUALES		
		MOVIMIENTOS DEL PERIODO ANTERIOR				MOVIMIENTOS DEL PERIODO ACTUAL				MOVIMIENTOS ACUMULADOS						
		Comprometido	Devengado	Ejercido	Pagado	Comprometido	Devengado	Ejercido	Pagado	Comprometido	Devengado	Ejercido	Pagado	Presup. Modif.	Erogado	Saldo Disponible
FUN.: 2 VIVIENDA Y SERVICIOS A LA COMUNIDAD		**0.00**	**0.00**	**0.00**	**0.00**	**0.00**	**0.00**	**0.00**	**1,197,398.42**	**0.00**	**0.00**	**0.00**	**1,197,398.42**	**1,197,398.42**	**1,197,398.42**	**0.00**
SFUN.: 3 ABASTECIMIENTO DE AGUA		**0.00**	**0.00**	**0.00**	**0.00**	**0.00**	**0.00**	**0.00**	**875,209.41**	**0.00**	**0.00**	**0.00**	**875,209.41**	**875,209.41**	**875,209.41**	**0.00**
LOC.: 0001 - CABECERA MUNICIPAL		**0.00**	**0.00**	**0.00**	**0.00**	**0.00**	**0.00**	**0.00**	**875,209.41**	**0.00**	**0.00**	**0.00**	**875,209.41**	**875,209.41**	**875,209.41**	**0.00**
06-00-00000-1134-020600	SUELDO AL PERSONAL DE CONFIANZA	0.00	0.00	0.00	0.00	0.00	0.00	0.00	642,843.64	0.00	0.00	0.00	642,843.64	642,843.64	642,843.64	0.00
06-00-00000-1322-020600	GRATIFICACIÓN DE FIN DE AÑO	0.00	0.00	0.00	0.00	0.00	0.00	0.00	82,645.77	0.00	0.00	0.00	82,645.77	82,645.77	82,645.77	0.00
06-00-00000-2592-020600	SUSTANCIAS QUÍMICAS	0.00	0.00	0.00	0.00	0.00	0.00	0.00	149,720.00	0.00	0.00	0.00	149,720.00	149,720.00	149,720.00	0.00
SFUN.: 6 SERVICIOS COMUNALES		**0.00**	**0.00**	**0.00**	**0.00**	**0.00**	**0.00**	**0.00**	**322,189.01**	**0.00**	**0.00**	**0.00**	**322,189.01**	**322,189.01**	**322,189.01**	**0.00**
LOC.: 0001 - CABECERA MUNICIPAL		**0.00**	**0.00**	**0.00**	**0.00**	**0.00**	**0.00**	**0.00**	**322,189.01**	**0.00**	**0.00**	**0.00**	**322,189.01**	**322,189.01**	**322,189.01**	**0.00**
03-00-00000-1134-020300	SUELDO AL PERSONAL DE CONFIANZA	0.00	0.00	0.00	0.00	0.00	0.00	0.00	84,114.00	0.00	0.00	0.00	84,114.00	84,114.00	84,114.00	0.00
04-00-00000-1134-020400	SUELDO AL PERSONAL DE CONFIANZA	0.00	0.00	0.00	0.00	0.00	0.00	0.00	50,127.00	0.00	0.00	0.00	50,127.00	50,127.00	50,127.00	0.00
05-00-00000-1134-020500	SUELDO AL PERSONAL DE CONFIANZA	0.00	0.00	0.00	0.00	0.00	0.00	0.00	41,092.50	0.00	0.00	0.00	41,092.50	41,092.50	41,092.50	0.00
08-00-00000-1134-020800	SUELDO AL PERSONAL DE CONFIANZA	0.00	0.00	0.00	0.00	0.00	0.00	0.00	111,925.84	0.00	0.00	0.00	111,925.84	111,925.84	111,925.84	0.00
03-00-00000-1322-020300	GRATIFICACIÓN DE FIN DE AÑO	0.00	0.00	0.00	0.00	0.00	0.00	0.00	10,506.00	0.00	0.00	0.00	10,506.00	10,506.00	10,506.00	0.00
04-00-00000-1322-020400	GRATIFICACIÓN DE FIN DE AÑO	0.00	0.00	0.00	0.00	0.00	0.00	0.00	4,773.17	0.00	0.00	0.00	4,773.17	4,773.17	4,773.17	0.00
05-00-00000-1322-020500	GRATIFICACIÓN DE FIN DE AÑO	0.00	0.00	0.00	0.00	0.00	0.00	0.00	5,464.50	0.00	0.00	0.00	5,464.50	5,464.50	5,464.50	0.00
08-00-00000-1322-020800	GRATIFICACIÓN DE FIN DE AÑO	0.00	0.00	0.00	0.00	0.00	0.00	0.00	14,186.00	0.00	0.00	0.00	14,186.00	14,186.00	14,186.00	0.00
08-00-00000-2521-020800	PLAGUICIDAS, ABONOS Y FERTILIZANTES	0.00	0.00	0.00	0.00	0.00	0.00	0.00	0.00	0.00	0.00	0.00	0.00	0.00	0.00	0.00
FUN.: 3 SALUD		**0.00**	**0.00**	**0.00**	**0.00**	**0.00**	**0.00**	**0.00**	**185,530.50**	**0.00**	**0.00**	**0.00**	**185,530.50**	**185,530.50**	**185,530.50**	**0.00**
SFUN.: 1 PRESTACIÓN DE SERVICIOS DE SALUD A LA COMUNIDAD		**0.00**	**0.00**	**0.00**	**0.00**	**0.00**	**0.00**	**0.00**	**185,530.50**	**0.00**	**0.00**	**0.00**	**185,530.50**	**185,530.50**	**185,530.50**	**0.00**
LOC.: 0001 - CABECERA MUNICIPAL		**0.00**	**0.00**	**0.00**	**0.00**	**0.00**	**0.00**	**0.00**	**185,530.50**	**0.00**	**0.00**	**0.00**	**185,530.50**	**185,530.50**	**185,530.50**	**0.00**
09-00-00000-1134-020900	SUELDO AL PERSONAL DE CONFIANZA	0.00	0.00	0.00	0.00	0.00	0.00	0.00	162,025.23	0.00	0.00	0.00	162,025.23	162,025.23	162,025.23	0.00
09-00-00000-1322-020900	GRATIFICACIÓN DE FIN DE AÑO	0.00	0.00	0.00	0.00	0.00	0.00	0.00	23,505.27	0.00	0.00	0.00	23,505.27	23,505.27	23,505.27	0.00
FUN.: 5 EDUCACION		**0.00**	**0.00**	**0.00**	**0.00**	**0.00**	**0.00**	**0.00**	**824,835.24**	**0.00**	**0.00**	**0.00**	**824,835.24**	**824,835.24**	**824,835.24**	**0.00**
SFUN.: 6 OTROS SERVICIOS EDUCATIVOS Y ACTIVIDADES INHERENTES		**0.00**	**0.00**	**0.00**	**0.00**	**0.00**	**0.00**	**0.00**	**824,835.24**	**0.00**	**0.00**	**0.00**	**824,835.24**	**824,835.24**	**824,835.24**	**0.00**
LOC.: 0001 - CABECERA MUNICIPAL		**0.00**	**0.00**	**0.00**	**0.00**	**0.00**	**0.00**	**0.00**	**824,835.24**	**0.00**	**0.00**	**0.00**	**824,835.24**	**824,835.24**	**824,835.24**	**0.00**
10-00-00000-1134-021000	SUELDO AL PERSONAL DE CONFIANZA	0.00	0.00	0.00	0.00	0.00	0.00	0.00	717,074.43	0.00	0.00	0.00	717,074.43	717,074.43	717,074.43	0.00
10-00-00000-1322-021000	GRATIFICACIÓN DE FIN DE AÑO	0.00	0.00	0.00	0.00	0.00	0.00	0.00	107,760.81	0.00	0.00	0.00	107,760.81	107,760.81	107,760.81	0.00
FIN.: 3 DESARROLLO ECONÓMICO		**0.00**	**0.00**	**0.00**	**0.00**	**0.00**	**0.00**	**0.00**	**767,899.17**	**0.00**	**0.00**	**0.00**	**767,899.17**	**767,899.17**	**767,899.17**	**0.00**

Clave Presupuestal SubPrograma-Proyecto-Obra-Partida-Area	Concepto	EROGADO												SALDOS ACTUALES		
		MOVIMIENTOS DEL PERIODO ANTERIOR				MOVIMIENTOS DEL PERIODO ACTUAL				MOVIMIENTOS ACUMULADOS						
		Comprometido	Devengado	Ejercido	Pagado	Comprometido	Devengado	Ejercido	Pagado	Comprometido	Devengado	Ejercido	Pagado	Presup. Modif.	Erogado	Saldo Disponible
FUN.: 2 AGROPECUARIA, SILVICULTURA, PESCA Y CAZA		**0.00**	**0.00**	**0.00**	**0.00**	**0.00**	**0.00**	**0.00**	**767,899.17**	**0.00**	**0.00**	**0.00**	**767,899.17**	**767,899.17**	**767,899.17**	**0.00**
SFUN.: 1 AGROPECUARIA		**0.00**	**0.00**	**0.00**	**0.00**	**0.00**	**0.00**	**0.00**	**767,899.17**	**0.00**	**0.00**	**0.00**	**767,899.17**	**767,899.17**	**767,899.17**	**0.00**
LOC.: 0001 - CABECERA MUNICIPAL		**0.00**	**0.00**	**0.00**	**0.00**	**0.00**	**0.00**	**0.00**	**767,899.17**	**0.00**	**0.00**	**0.00**	**767,899.17**	**767,899.17**	**767,899.17**	**0.00**
12-00-00000-1134-021200	SUELDO AL PERSONAL DE CONFIANZA	0.00	0.00	0.00	0.00	0.00	0.00	0.00	683,139.47	0.00	0.00	0.00	683,139.47	683,139.47	683,139.47	0.00
12-00-00000-1322-021200	GRATIFICACIÓN DE FIN DE AÑO	0.00	0.00	0.00	0.00	0.00	0.00	0.00	84,759.70	0.00	0.00	0.00	84,759.70	84,759.70	84,759.70	0.00
PROG. : 03 INFRAESTRUCTURA Y EQUIPAMIENTO MUNICIPAL		**0.00**	**0.00**	**0.00**	**0.00**	**0.00**	**0.00**	**0.00**	**166,759.93**	**0.00**	**0.00**	**0.00**	**166,759.93**	**166,759.93**	**166,759.93**	**0.00**
FIN.: 1 GOBIERNO		**0.00**	**0.00**	**0.00**	**0.00**	**0.00**	**0.00**	**0.00**	**160,659.93**	**0.00**	**0.00**	**0.00**	**160,659.93**	**160,659.93**	**160,659.93**	**0.00**
FUN.: 3 COORDINACION DE LA POLITICA DE GOBIERNO		**0.00**	**0.00**	**0.00**	**0.00**	**0.00**	**0.00**	**0.00**	**160,659.93**	**0.00**	**0.00**	**0.00**	**160,659.93**	**160,659.93**	**160,659.93**	**0.00**
SFUN.: 1 PRESIDENCIA / GUBERNATURA		**0.00**	**0.00**	**0.00**	**0.00**	**0.00**	**0.00**	**0.00**	**116,439.01**	**0.00**	**0.00**	**0.00**	**116,439.01**	**116,439.01**	**116,439.01**	**0.00**
LOC.: 0001 - CABECERA MUNICIPAL		**0.00**	**0.00**	**0.00**	**0.00**	**0.00**	**0.00**	**0.00**	**116,439.01**	**0.00**	**0.00**	**0.00**	**116,439.01**	**116,439.01**	**116,439.01**	**0.00**
16-02-PIM09-5151-010200	ADQUISICION DE EQUIPOS DE COMPUTO	0.00	0.00	0.00	0.00	0.00	0.00	0.00	95,763.01	0.00	0.00	0.00	95,763.01	95,763.01	95,763.01	0.00
16-02-PIM04-5611-010200	ADQUISICION DE DESBROZADORA	0.00	0.00	0.00	0.00	0.00	0.00	0.00	4,100.00	0.00	0.00	0.00	4,100.00	4,100.00	4,100.00	0.00
16-02-PIM03-5641-010200	ADQUISICION DE EQUIPO DE AIRE ACONDICIONADO	0.00	0.00	0.00	0.00	0.00	0.00	0.00	4,526.00	0.00	0.00	0.00	4,526.00	4,526.00	4,526.00	0.00
16-02-PIM07-5641-010200	ADQUISICION DE EQUIPO DE AIRE ACONDICIONADO	0.00	0.00	0.00	0.00	0.00	0.00	0.00	5,100.00	0.00	0.00	0.00	5,100.00	5,100.00	5,100.00	0.00
16-02-PIM05-5671-010200	ADQUISICION DE PODADORA	0.00	0.00	0.00	0.00	0.00	0.00	0.00	6,950.00	0.00	0.00	0.00	6,950.00	6,950.00	6,950.00	0.00
SFUN.: 9 OTROS		**0.00**	**0.00**	**0.00**	**0.00**	**0.00**	**0.00**	**0.00**	**44,220.92**	**0.00**	**0.00**	**0.00**	**44,220.92**	**44,220.92**	**44,220.92**	**0.00**
LOC.: 0001 - CABECERA MUNICIPAL		**0.00**	**0.00**	**0.00**	**0.00**	**0.00**	**0.00**	**0.00**	**44,220.92**	**0.00**	**0.00**	**0.00**	**44,220.92**	**44,220.92**	**44,220.92**	**0.00**
16-12-PIM06-5611-011000	ADQUISICION DE DESBROZADORA	0.00	0.00	0.00	0.00	0.00	0.00	0.00	4,100.00	0.00	0.00	0.00	4,100.00	4,100.00	4,100.00	0.00
16-09-PIM01-5631-010900	ADQUISICON DE ANDAMIO TRADICIONAL	0.00	0.00	0.00	0.00	0.00	0.00	0.00	30,183.20	0.00	0.00	0.00	30,183.20	30,183.20	30,183.20	0.00
16-09-PIM02-5661-010900	ADQUISICION DE PERTIGA INDUSTRIAL	0.00	0.00	0.00	0.00	0.00	0.00	0.00	9,937.72	0.00	0.00	0.00	9,937.72	9,937.72	9,937.72	0.00
FIN.: 2 DESARROLLO SOCIAL		**0.00**	**0.00**	**0.00**	**0.00**	**0.00**	**0.00**	**0.00**	**6,100.00**	**0.00**	**0.00**	**0.00**	**6,100.00**	**6,100.00**	**6,100.00**	**0.00**
FUN.: 1 PROTECCION AMBIENTAL		**0.00**	**0.00**	**0.00**	**0.00**	**0.00**	**0.00**	**0.00**	**6,100.00**	**0.00**	**0.00**	**0.00**	**6,100.00**	**6,100.00**	**6,100.00**	**0.00**
SFUN.: 1 ORDENACIÓN DE DESECHOS		**0.00**	**0.00**	**0.00**	**0.00**	**0.00**	**0.00**	**0.00**	**6,100.00**	**0.00**	**0.00**	**0.00**	**6,100.00**	**6,100.00**	**6,100.00**	**0.00**
LOC.: 0001 - CABECERA MUNICIPAL		**0.00**	**0.00**	**0.00**	**0.00**	**0.00**	**0.00**	**0.00**	**6,100.00**	**0.00**	**0.00**	**0.00**	**6,100.00**	**6,100.00**	**6,100.00**	**0.00**
16-12-PIM08-5611-020200	ADQUISICION DE DESBROZADORA	0.00	0.00	0.00	0.00	0.00	0.00	0.00	6,100.00	0.00	0.00	0.00	6,100.00	6,100.00	6,100.00	0.00
FUN.: 2 VIVIENDA Y SERVICIOS A LA COMUNIDAD		**0.00**	**0.00**	**0.00**	**0.00**	**0.00**	**0.00**	**0.00**	**0.00**	**0.00**	**0.00**	**0.00**	**0.00**	**0.00**	**0.00**	**0.00**
SFUN.: 1 URBANIZACIÓN		**0.00**	**0.00**	**0.00**	**0.00**	**0.00**	**0.00**	**0.00**	**0.00**	**0.00**	**0.00**	**0.00**	**0.00**	**0.00**	**0.00**	**0.00**
LOC.: 0001 - CABECERA MUNICIPAL		**0.00**	**0.00**	**0.00**	**0.00**	**0.00**	**0.00**	**0.00**	**0.00**	**0.00**	**0.00**	**0.00**	**0.00**	**0.00**	**0.00**	**0.00**
12-09-00001-6223-010900	MANTENIMIENTO DE PALACIO MUNICIPAL	0.00	0.00	0.00	0.00	0.00	0.00	0.00	0.00	0.00	0.00	0.00	0.00	0.00	0.00	0.00

Clave Presupuestal SubPrograma-Proyecto-Obra-Partida-Area	Concepto	EROGADO												SALDOS ACTUALES		
		MOVIMIENTOS DEL PERIODO ANTERIOR				MOVIMIENTOS DEL PERIODO ACTUAL				MOVIMIENTOS ACUMULADOS						
		Comprometido	Devengado	Ejercido	Pagado	Comprometido	Devengado	Ejercido	Pagado	Comprometido	Devengado	Ejercido	Pagado	Presup. Modif.	Erogado	Saldo Disponible
SFUN.: 3 ABASTECIMIENTO DE AGUA		**0.00**	**0.00**	**0.00**	**0.00**	**0.00**	**0.00**	**0.00**	**0.00**	**0.00**	**0.00**	**0.00**	**0.00**	**0.00**	**0.00**	**0.00**
LOC.: 0001 - CABECERA MUNICIPAL		**0.00**	**0.00**	**0.00**	**0.00**	**0.00**	**0.00**	**0.00**	**0.00**	**0.00**	**0.00**	**0.00**	**0.00**	**0.00**	**0.00**	**0.00**
12-04-00002-6143-010900	MANTENIMIENTO DE LA RED DE AGUA POTABLE	0.00	0.00	0.00	0.00	0.00	0.00	0.00	0.00	0.00	0.00	0.00	0.00	0.00	0.00	0.00
12-05-00003-6143-010900	MANTENIMIENTO DE LA RED DE DRENAJE SANITARIO	0.00	0.00	0.00	0.00	0.00	0.00	0.00	0.00	0.00	0.00	0.00	0.00	0.00	0.00	0.00
SFUN.: 4 ALUMBRADO PÚBLICO		**0.00**	**0.00**	**0.00**	**0.00**	**0.00**	**0.00**	**0.00**	**0.00**	**0.00**	**0.00**	**0.00**	**0.00**	**0.00**	**0.00**	**0.00**
LOC.: 0001 - CABECERA MUNICIPAL		**0.00**	**0.00**	**0.00**	**0.00**	**0.00**	**0.00**	**0.00**	**0.00**	**0.00**	**0.00**	**0.00**	**0.00**	**0.00**	**0.00**	**0.00**
12-10-00004-6143-010900	MANTENIMIENTO DE ALUMBRADO PUBLICO	0.00	0.00	0.00	0.00	0.00	0.00	0.00	0.00	0.00	0.00	0.00	0.00	0.00	0.00	0.00
FF. : AB ORDINARIOS ECONOMIAS DE AÑOS ANTERIORES		**0.00**	**0.00**	**0.00**	**0.00**	**0.00**	**0.00**	**0.00**	**0.00**	**0.00**	**0.00**	**0.00**	**0.00**	**106,506.83**	**0.00**	**106,506.83**
PROG. : 01 SERVICIOS ADMINISTRATIVOS		**0.00**	**0.00**	**0.00**	**0.00**	**0.00**	**0.00**	**0.00**	**0.00**	**0.00**	**0.00**	**0.00**	**0.00**	**106,506.83**	**0.00**	**106,506.83**
FIN.: 1 GOBIERNO		**0.00**	**0.00**	**0.00**	**0.00**	**0.00**	**0.00**	**0.00**	**0.00**	**0.00**	**0.00**	**0.00**	**0.00**	**106,506.83**	**0.00**	**106,506.83**
FUN.: 3 COORDINACION DE LA POLITICA DE GOBIERNO		**0.00**	**0.00**	**0.00**	**0.00**	**0.00**	**0.00**	**0.00**	**0.00**	**0.00**	**0.00**	**0.00**	**0.00**	**106,506.83**	**0.00**	**106,506.83**
SFUN.: 1 PRESIDENCIA / GUBERNATURA		**0.00**	**0.00**	**0.00**	**0.00**	**0.00**	**0.00**	**0.00**	**0.00**	**0.00**	**0.00**	**0.00**	**0.00**	**106,506.83**	**0.00**	**106,506.83**
LOC.: 0001 - CABECERA MUNICIPAL		**0.00**	**0.00**	**0.00**	**0.00**	**0.00**	**0.00**	**0.00**	**0.00**	**0.00**	**0.00**	**0.00**	**0.00**	**106,506.83**	**0.00**	**106,506.83**
02-00-00000-4411-010200	AYUDAS A ORGANIZACIONES Y PERSONAS (AYUDAS CULTURALES Y SOCIALES)	0.00	0.00	0.00	0.00	0.00	0.00	0.00	0.00	0.00	0.00	0.00	0.00	106,506.83	0.00	106,506.83
FF. : AD ORDINARIOS PRODUCTOS FINANCIEROS DE AÑOS ANTERIORES		**0.00**	**0.00**	**0.00**	**0.00**	**0.00**	**0.00**	**0.00**	**0.00**	**0.00**	**0.00**	**0.00**	**0.00**	**5,214.32**	**0.00**	**5,214.32**
PROG. : 01 SERVICIOS ADMINISTRATIVOS		**0.00**	**0.00**	**0.00**	**0.00**	**0.00**	**0.00**	**0.00**	**0.00**	**0.00**	**0.00**	**0.00**	**0.00**	**5,214.32**	**0.00**	**5,214.32**
FIN.: 1 GOBIERNO		**0.00**	**0.00**	**0.00**	**0.00**	**0.00**	**0.00**	**0.00**	**0.00**	**0.00**	**0.00**	**0.00**	**0.00**	**5,214.32**	**0.00**	**5,214.32**
FUN.: 3 COORDINACION DE LA POLITICA DE GOBIERNO		**0.00**	**0.00**	**0.00**	**0.00**	**0.00**	**0.00**	**0.00**	**0.00**	**0.00**	**0.00**	**0.00**	**0.00**	**5,214.32**	**0.00**	**5,214.32**
SFUN.: 1 PRESIDENCIA / GUBERNATURA		**0.00**	**0.00**	**0.00**	**0.00**	**0.00**	**0.00**	**0.00**	**0.00**	**0.00**	**0.00**	**0.00**	**0.00**	**5,214.32**	**0.00**	**5,214.32**
LOC.: 0001 - CABECERA MUNICIPAL		**0.00**	**0.00**	**0.00**	**0.00**	**0.00**	**0.00**	**0.00**	**0.00**	**0.00**	**0.00**	**0.00**	**0.00**	**5,214.32**	**0.00**	**5,214.32**
02-00-00000-4411-010200	AYUDAS A ORGANIZACIONES Y PERSONAS (AYUDAS CULTURALES Y SOCIALES)	0.00	0.00	0.00	0.00	0.00	0.00	0.00	0.00	0.00	0.00	0.00	0.00	5,214.32	0.00	5,214.32
FF. : AE ORDINARIOS PRODUCTOS FINANCIEROS AÑO EN CURSO		**0.00**	**0.00**	**0.00**	**0.00**	**0.00**	**0.00**	**0.00**	**0.00**	**0.00**	**0.00**	**0.00**	**0.00**	**204.55**	**0.00**	**204.55**
PROG. : 01 SERVICIOS ADMINISTRATIVOS		**0.00**	**0.00**	**0.00**	**0.00**	**0.00**	**0.00**	**0.00**	**0.00**	**0.00**	**0.00**	**0.00**	**0.00**	**204.55**	**0.00**	**204.55**
FIN.: 1 GOBIERNO		**0.00**	**0.00**	**0.00**	**0.00**	**0.00**	**0.00**	**0.00**	**0.00**	**0.00**	**0.00**	**0.00**	**0.00**	**204.55**	**0.00**	**204.55**
FUN.: 3 COORDINACION DE LA POLITICA DE GOBIERNO		**0.00**	**0.00**	**0.00**	**0.00**	**0.00**	**0.00**	**0.00**	**0.00**	**0.00**	**0.00**	**0.00**	**0.00**	**204.55**	**0.00**	**204.55**

Clave Presupuestal SubPrograma-Proyecto-Obra-Partida-Area	Concepto	EROGADO												SALDOS ACTUALES		
		MOVIMIENTOS DEL PERIODO ANTERIOR				MOVIMIENTOS DEL PERIODO ACTUAL				MOVIMIENTOS ACUMULADOS						
		Comprometido	Devengado	Ejercido	Pagado	Comprometido	Devengado	Ejercido	Pagado	Comprometido	Devengado	Ejercido	Pagado	Presup. Modif.	Erogado	Saldo Disponible
SFUN.: 1 PRESIDENCIA / GUBERNATURA		**0.00**	**0.00**	**0.00**	**0.00**	**0.00**	**0.00**	**0.00**	**0.00**	**0.00**	**0.00**	**0.00**	**0.00**	**204.55**	**0.00**	**204.55**
LOC.: 0001 - CABECERA MUNICIPAL		**0.00**	**0.00**	**0.00**	**0.00**	**0.00**	**0.00**	**0.00**	**0.00**	**0.00**	**0.00**	**0.00**	**0.00**	**204.55**	**0.00**	**204.55**
02-00-00000-4411-010200	AYUDAS A ORGANIZACIONES Y PERSONAS (AYUDAS CULTURALES Y SOCIALES)	0.00	0.00	0.00	0.00	0.00	0.00	0.00	0.00	0.00	0.00	0.00	0.00	204.55	0.00	204.55
FF. : BA CAPUFE AÑO EN CURSO		**0.00**	**0.00**	**0.00**	**0.00**	**0.00**	**0.00**	**0.00**	**12,829,731.02**	**0.00**	**0.00**	**0.00**	**12,829,731.02**	**12,829,731.02**	**12,829,731.02**	**0.00**
PROG. : 01 SERVICIOS ADMINISTRATIVOS		**0.00**	**0.00**	**0.00**	**0.00**	**0.00**	**0.00**	**0.00**	**0.00**	**0.00**	**0.00**	**0.00**	**0.00**	**0.00**	**0.00**	**0.00**
FIN.: 4 OTRAS NO CLASIFICADAS EN FUNCIONES ANTERIORES		**0.00**	**0.00**	**0.00**	**0.00**	**0.00**	**0.00**	**0.00**	**0.00**	**0.00**	**0.00**	**0.00**	**0.00**	**0.00**	**0.00**	**0.00**
FUN.: 2 TRANSFERENCIAS, PARTICIPACIONES Y APORTACIONES ENTRE DIFERENTES NIVELES Y		**0.00**	**0.00**	**0.00**	**0.00**	**0.00**	**0.00**	**0.00**	**0.00**	**0.00**	**0.00**	**0.00**	**0.00**	**0.00**	**0.00**	**0.00**
SFUN.: 1 TRANSFERENCIAS ENTRE DIFERENTES NIVELES Y ORDENES DE GOBIERNO		**0.00**	**0.00**	**0.00**	**0.00**	**0.00**	**0.00**	**0.00**	**0.00**	**0.00**	**0.00**	**0.00**	**0.00**	**0.00**	**0.00**	**0.00**
LOC.: 0001 - CABECERA MUNICIPAL		**0.00**	**0.00**	**0.00**	**0.00**	**0.00**	**0.00**	**0.00**	**0.00**	**0.00**	**0.00**	**0.00**	**0.00**	**0.00**	**0.00**	**0.00**
10-00-00000-8161-011000	CONVENIOS DE COLABORACIÓN ADMINISTRATIVA	0.00	0.00	0.00	0.00	0.00	0.00	0.00	0.00	0.00	0.00	0.00	0.00	0.00	0.00	0.00
PROG. : UR URBANIZACIÓN		**0.00**	**0.00**	**0.00**	**0.00**	**0.00**	**0.00**	**0.00**	**12,829,731.02**	**0.00**	**0.00**	**0.00**	**12,829,731.02**	**12,829,731.02**	**12,829,731.02**	**0.00**
FIN.: 2 DESARROLLO SOCIAL		**0.00**	**0.00**	**0.00**	**0.00**	**0.00**	**0.00**	**0.00**	**12,829,731.02**	**0.00**	**0.00**	**0.00**	**12,829,731.02**	**12,829,731.02**	**12,829,731.02**	**0.00**
FUN.: 2 VIVIENDA Y SERVICIOS A LA COMUNIDAD		**0.00**	**0.00**	**0.00**	**0.00**	**0.00**	**0.00**	**0.00**	**12,829,731.02**	**0.00**	**0.00**	**0.00**	**12,829,731.02**	**12,829,731.02**	**12,829,731.02**	**0.00**
SFUN.: 1 URBANIZACIÓN		**0.00**	**0.00**	**0.00**	**0.00**	**0.00**	**0.00**	**0.00**	**11,321,926.19**	**0.00**	**0.00**	**0.00**	**11,321,926.19**	**11,321,926.19**	**11,321,926.19**	**0.00**
LOC.: 0001 - CABECERA MUNICIPAL		**0.00**	**0.00**	**0.00**	**0.00**	**0.00**	**0.00**	**0.00**	**2,441,618.74**	**0.00**	**0.00**	**0.00**	**2,441,618.74**	**2,441,618.74**	**2,441,618.74**	**0.00**
65-01-BA002-6121-010900	CONSTRUCCION DE TECHADO PARA CANCHAS Y ESPACIOS MULTIDEPORTIVOS	0.00	0.00	0.00	0.00	0.00	0.00	0.00	2,441,618.74	0.00	0.00	0.00	2,441,618.74	2,441,618.74	2,441,618.74	0.00
LOC.: 0010 - EJ. EL REMOLINO 1A SECCION		**0.00**	**0.00**	**0.00**	**0.00**	**0.00**	**0.00**	**0.00**	**1,433,955.26**	**0.00**	**0.00**	**0.00**	**1,433,955.26**	**1,433,955.26**	**1,433,955.26**	**0.00**
05-04-BA004-6153-010900	MANTENIMIENTO DE CAMINO RURAL DEL 0+0000 AL 4+000 (TRAMOS AISLADOS)	0.00	0.00	0.00	0.00	0.00	0.00	0.00	1,433,955.26	0.00	0.00	0.00	1,433,955.26	1,433,955.26	1,433,955.26	0.00
LOC.: 0028 - EJ. PAJONAL		**0.00**	**0.00**	**0.00**	**0.00**	**0.00**	**0.00**	**0.00**	**3,734,220.46**	**0.00**	**0.00**	**0.00**	**3,734,220.46**	**3,734,220.46**	**3,734,220.46**	**0.00**
20-01-BA006-6151-010900	PAVIMENTACION DE CAMINO RURAL CON CONCRETO ASFALTICO 1RA ETAPA DEL TRAMO (1+000 AL 0+225)	0.00	0.00	0.00	0.00	0.00	0.00	0.00	1,386,466.80	0.00	0.00	0.00	1,386,466.80	1,386,466.80	1,386,466.80	0.00
20-01-BA007-6151-010900	PAVIMENTACION DE CAMINO RURAL CON CONCRETO ASFALTICO 2A ETAPA DEL TRAMO (0+225 AL 0+595)	0.00	0.00	0.00	0.00	0.00	0.00	0.00	2,347,753.66	0.00	0.00	0.00	2,347,753.66	2,347,753.66	2,347,753.66	0.00
LOC.: 0042 - EJ. EL DESENGAÑO		**0.00**	**0.00**	**0.00**	**0.00**	**0.00**	**0.00**	**0.00**	**2,178,509.34**	**0.00**	**0.00**	**0.00**	**2,178,509.34**	**2,178,509.34**	**2,178,509.34**	**0.00**
05-04-BA003-6153-010900	MANTENIMIENTO DE CAMINO RURAL CON OBRA DE DRENAJE PLUVIAL	0.00	0.00	0.00	0.00	0.00	0.00	0.00	2,178,509.34	0.00	0.00	0.00	2,178,509.34	2,178,509.34	2,178,509.34	0.00
LOC.: 0046 - SANTA CRUZ 2DA SECC. DE LOMA BONITA		**0.00**	**0.00**	**0.00**	**0.00**	**0.00**	**0.00**	**0.00**	**1,533,622.39**	**0.00**	**0.00**	**0.00**	**1,533,622.39**	**1,533,622.39**	**1,533,622.39**	**0.00**
05-04-BA005-6153-010900	MANTENIMIENTO DE CAMINO RURAL DEL 0+0000 AL 2+000 (TRAMOS AISLADOS)	0.00	0.00	0.00	0.00	0.00	0.00	0.00	1,533,622.39	0.00	0.00	0.00	1,533,622.39	1,533,622.39	1,533,622.39	0.00

Clave Presupuestal SubPrograma-Proyecto-Obra-Partida-Area	Concepto	EROGADO												SALDOS ACTUALES		
		MOVIMIENTOS DEL PERIODO ANTERIOR				MOVIMIENTOS DEL PERIODO ACTUAL				MOVIMIENTOS ACUMULADOS						
		Comprometido	Devengado	Ejercido	Pagado	Comprometido	Devengado	Ejercido	Pagado	Comprometido	Devengado	Ejercido	Pagado	Presup. Modif.	Erogado	Saldo Disponible
SFUN.: 4 ALUMBRADO PÚBLICO		**0.00**	**0.00**	**0.00**	**0.00**	**0.00**	**0.00**	**0.00**	**1,507,804.83**	**0.00**	**0.00**	**0.00**	**1,507,804.83**	**1,507,804.83**	**1,507,804.83**	**0.00**
LOC.: 0001 - CABECERA MUNICIPAL		**0.00**	**0.00**	**0.00**	**0.00**	**0.00**	**0.00**	**0.00**	**1,507,804.83**	**0.00**	**0.00**	**0.00**	**1,507,804.83**	**1,507,804.83**	**1,507,804.83**	**0.00**
04-05-BA001-6143-010900	MEJORAMIENTO DE ALUMBRADO PUBLICO CON LUMINARIAS SOLARES 2A ETAPA	0.00	0.00	0.00	0.00	0.00	0.00	0.00	1,507,804.83	0.00	0.00	0.00	1,507,804.83	1,507,804.83	1,507,804.83	0.00
FF. : BB CAPUFE ECONOMIAS DE AÑOS ANTERIORES		**0.00**	**0.00**	**0.00**	**0.00**	**0.00**	**0.00**	**0.00**	**0.00**	**0.00**	**0.00**	**0.00**	**0.00**	**759,092.37**	**0.00**	**759,092.37**
PROG. : 01 SERVICIOS ADMINISTRATIVOS		**0.00**	**0.00**	**0.00**	**0.00**	**0.00**	**0.00**	**0.00**	**0.00**	**0.00**	**0.00**	**0.00**	**0.00**	**759,092.37**	**0.00**	**759,092.37**
FIN.: 4 OTRAS NO CLASIFICADAS EN FUNCIONES ANTERIORES		**0.00**	**0.00**	**0.00**	**0.00**	**0.00**	**0.00**	**0.00**	**0.00**	**0.00**	**0.00**	**0.00**	**0.00**	**759,092.37**	**0.00**	**759,092.37**
FUN.: 2 TRANSFERENCIAS, PARTICIPACIONES Y APORTACIONES ENTRE DIFERENTES NIVELES Y		**0.00**	**0.00**	**0.00**	**0.00**	**0.00**	**0.00**	**0.00**	**0.00**	**0.00**	**0.00**	**0.00**	**0.00**	**759,092.37**	**0.00**	**759,092.37**
SFUN.: 1 TRANSFERENCIAS ENTRE DIFERENTES NIVELES Y ORDENES DE GOBIERNO		**0.00**	**0.00**	**0.00**	**0.00**	**0.00**	**0.00**	**0.00**	**0.00**	**0.00**	**0.00**	**0.00**	**0.00**	**759,092.37**	**0.00**	**759,092.37**
LOC.: 0001 - CABECERA MUNICIPAL		**0.00**	**0.00**	**0.00**	**0.00**	**0.00**	**0.00**	**0.00**	**0.00**	**0.00**	**0.00**	**0.00**	**0.00**	**759,092.37**	**0.00**	**759,092.37**
10-00-00000-8161-011000	CONVENIOS DE COLABORACIÓN ADMINISTRATIVA	0.00	0.00	0.00	0.00	0.00	0.00	0.00	0.00	0.00	0.00	0.00	0.00	0.27	0.00	0.27
10-00-00000-8329-010900	OTRAS APORTACIONES DE LA FEDERACIÓN A MUNICIPIOS	0.00	0.00	0.00	0.00	0.00	0.00	0.00	0.00	0.00	0.00	0.00	0.00	759,092.10	0.00	759,092.10
FF. : BD CAPUFE PRODUCTOS FINANCIEROS DE AÑOS ANTERIORES		**0.00**	**0.00**	**0.00**	**0.00**	**0.00**	**0.00**	**0.00**	**0.00**	**0.00**	**0.00**	**0.00**	**0.00**	**3,630.83**	**0.00**	**3,630.83**
PROG. : 01 SERVICIOS ADMINISTRATIVOS		**0.00**	**0.00**	**0.00**	**0.00**	**0.00**	**0.00**	**0.00**	**0.00**	**0.00**	**0.00**	**0.00**	**0.00**	**3,630.83**	**0.00**	**3,630.83**
FIN.: 4 OTRAS NO CLASIFICADAS EN FUNCIONES ANTERIORES		**0.00**	**0.00**	**0.00**	**0.00**	**0.00**	**0.00**	**0.00**	**0.00**	**0.00**	**0.00**	**0.00**	**0.00**	**3,630.83**	**0.00**	**3,630.83**
FUN.: 2 TRANSFERENCIAS, PARTICIPACIONES Y APORTACIONES ENTRE DIFERENTES NIVELES Y		**0.00**	**0.00**	**0.00**	**0.00**	**0.00**	**0.00**	**0.00**	**0.00**	**0.00**	**0.00**	**0.00**	**0.00**	**3,630.83**	**0.00**	**3,630.83**
SFUN.: 1 TRANSFERENCIAS ENTRE DIFERENTES NIVELES Y ORDENES DE GOBIERNO		**0.00**	**0.00**	**0.00**	**0.00**	**0.00**	**0.00**	**0.00**	**0.00**	**0.00**	**0.00**	**0.00**	**0.00**	**3,630.83**	**0.00**	**3,630.83**
LOC.: 0001 - CABECERA MUNICIPAL		**0.00**	**0.00**	**0.00**	**0.00**	**0.00**	**0.00**	**0.00**	**0.00**	**0.00**	**0.00**	**0.00**	**0.00**	**3,630.83**	**0.00**	**3,630.83**
10-00-00000-8161-011000	CONVENIOS DE COLABORACIÓN ADMINISTRATIVA	0.00	0.00	0.00	0.00	0.00	0.00	0.00	0.00	0.00	0.00	0.00	0.00	3,630.83	0.00	3,630.83
FF. : BE CAPUFE PRODUCTOS FINANCIEROS AÑO EN CURSO		**0.00**	**0.00**	**0.00**	**0.00**	**0.00**	**0.00**	**0.00**	**0.00**	**0.00**	**0.00**	**0.00**	**0.00**	**167.90**	**0.00**	**167.90**
PROG. : 01 SERVICIOS ADMINISTRATIVOS		**0.00**	**0.00**	**0.00**	**0.00**	**0.00**	**0.00**	**0.00**	**0.00**	**0.00**	**0.00**	**0.00**	**0.00**	**167.90**	**0.00**	**167.90**
FIN.: 4 OTRAS NO CLASIFICADAS EN FUNCIONES ANTERIORES		**0.00**	**0.00**	**0.00**	**0.00**	**0.00**	**0.00**	**0.00**	**0.00**	**0.00**	**0.00**	**0.00**	**0.00**	**167.90**	**0.00**	**167.90**
FUN.: 2 TRANSFERENCIAS, PARTICIPACIONES Y APORTACIONES ENTRE DIFERENTES NIVELES Y		**0.00**	**0.00**	**0.00**	**0.00**	**0.00**	**0.00**	**0.00**	**0.00**	**0.00**	**0.00**	**0.00**	**0.00**	**167.90**	**0.00**	**167.90**

Clave Presupuestal SubPrograma-Proyecto-Obra-Partida-Area	Concepto	EROGADO												SALDOS ACTUALES		
		MOVIMIENTOS DEL PERIODO ANTERIOR				MOVIMIENTOS DEL PERIODO ACTUAL				MOVIMIENTOS ACUMULADOS						
		Comprometido	Devengado	Ejercido	Pagado	Comprometido	Devengado	Ejercido	Pagado	Comprometido	Devengado	Ejercido	Pagado	Presup. Modif.	Erogado	Saldo Disponible
SFUN.: 1 TRANSFERENCIAS ENTRE DIFERENTES NIVELES Y ORDENES DE GOBIERNO		**0.00**	**0.00**	**0.00**	**0.00**	**0.00**	**0.00**	**0.00**	**0.00**	**0.00**	**0.00**	**0.00**	**0.00**	**167.90**	**0.00**	**167.90**
LOC.: 0001 - CABECERA MUNICIPAL		**0.00**	**0.00**	**0.00**	**0.00**	**0.00**	**0.00**	**0.00**	**0.00**	**0.00**	**0.00**	**0.00**	**0.00**	**167.90**	**0.00**	**167.90**
10-00-00000-8161-011000	CONVENIOS DE COLABORACIÓN ADMINISTRATIVA	0.00	0.00	0.00	0.00	0.00	0.00	0.00	0.00	0.00	0.00	0.00	0.00	167.90	0.00	167.90
FF. : EA FAISMUN AÑO EN CURSO		**0.00**	**0.00**	**0.00**	**0.00**	**0.00**	**0.00**	**0.00**	**51,437,957.00**	**0.00**	**0.00**	**0.00**	**51,437,957.00**	**51,437,957.00**	**51,437,957.00**	**0.00**
PROG. : 01 SERVICIOS ADMINISTRATIVOS		**0.00**	**0.00**	**0.00**	**0.00**	**0.00**	**0.00**	**0.00**	**0.00**	**0.00**	**0.00**	**0.00**	**0.00**	**0.00**	**0.00**	**0.00**
FIN.: 4 OTRAS NO CLASIFICADAS EN FUNCIONES ANTERIORES		**0.00**	**0.00**	**0.00**	**0.00**	**0.00**	**0.00**	**0.00**	**0.00**	**0.00**	**0.00**	**0.00**	**0.00**	**0.00**	**0.00**	**0.00**
FUN.: 2 TRANSFERENCIAS, PARTICIPACIONES Y APORTACIONES ENTRE DIFERENTES NIVELES Y		**0.00**	**0.00**	**0.00**	**0.00**	**0.00**	**0.00**	**0.00**	**0.00**	**0.00**	**0.00**	**0.00**	**0.00**	**0.00**	**0.00**	**0.00**
SFUN.: 1 TRANSFERENCIAS ENTRE DIFERENTES NIVELES Y ORDENES DE GOBIERNO		**0.00**	**0.00**	**0.00**	**0.00**	**0.00**	**0.00**	**0.00**	**0.00**	**0.00**	**0.00**	**0.00**	**0.00**	**0.00**	**0.00**	**0.00**
LOC.: 0001 - CABECERA MUNICIPAL		**0.00**	**0.00**	**0.00**	**0.00**	**0.00**	**0.00**	**0.00**	**0.00**	**0.00**	**0.00**	**0.00**	**0.00**	**0.00**	**0.00**	**0.00**
10-00-00000-8321-011000	FONDO DE APORTACIONES PARA LA INFRAESTRUCTURA SOCIAL MUNICIPAL. (FAISMUN)	0.00	0.00	0.00	0.00	0.00	0.00	0.00	0.00	0.00	0.00	0.00	0.00	0.00	0.00	0.00
PROG. : AS AGUA Y SANEAMIENTO		**0.00**	**0.00**	**0.00**	**0.00**	**0.00**	**0.00**	**0.00**	**5,991,748.52**	**0.00**	**0.00**	**0.00**	**5,991,748.52**	**5,991,748.52**	**5,991,748.52**	**0.00**
FIN.: 2 DESARROLLO SOCIAL		**0.00**	**0.00**	**0.00**	**0.00**	**0.00**	**0.00**	**0.00**	**5,991,748.52**	**0.00**	**0.00**	**0.00**	**5,991,748.52**	**5,991,748.52**	**5,991,748.52**	**0.00**
FUN.: 2 VIVIENDA Y SERVICIOS A LA COMUNIDAD		**0.00**	**0.00**	**0.00**	**0.00**	**0.00**	**0.00**	**0.00**	**5,991,748.52**	**0.00**	**0.00**	**0.00**	**5,991,748.52**	**5,991,748.52**	**5,991,748.52**	**0.00**
SFUN.: 3 ABASTECIMIENTO DE AGUA		**0.00**	**0.00**	**0.00**	**0.00**	**0.00**	**0.00**	**0.00**	**5,991,748.52**	**0.00**	**0.00**	**0.00**	**5,991,748.52**	**5,991,748.52**	**5,991,748.52**	**0.00**
LOC.: 0001 - CABECERA MUNICIPAL		**0.00**	**0.00**	**0.00**	**0.00**	**0.00**	**0.00**	**0.00**	**2,039,214.42**	**0.00**	**0.00**	**0.00**	**2,039,214.42**	**2,039,214.42**	**2,039,214.42**	**0.00**
32-01-EA054-6141-010900	CONSTRUCCION DE BAÑO PUBLICO MUNICIPAL	0.00	0.00	0.00	0.00	0.00	0.00	0.00	308,625.03	0.00	0.00	0.00	308,625.03	308,625.03	308,625.03	0.00
08-05-EA029-6143-010900	REAHBILITACION DE POZO PROFUNDO DE AGUA POTABLE, (POZO 01,06)	0.00	0.00	0.00	0.00	0.00	0.00	0.00	231,822.99	0.00	0.00	0.00	231,822.99	231,822.99	231,822.99	0.00
08-05-EA033-6143-010900	REHABILITACION DE POZO PROFUNDO DE AGUA POTABLE, (POZO 04)	0.00	0.00	0.00	0.00	0.00	0.00	0.00	338,284.42	0.00	0.00	0.00	338,284.42	338,284.42	338,284.42	0.00
08-05-EA034-6143-010900	REHABILITACION DE POZO PROFUNDO DE AGUA POTABLE, (POZO 03)	0.00	0.00	0.00	0.00	0.00	0.00	0.00	340,367.78	0.00	0.00	0.00	340,367.78	340,367.78	340,367.78	0.00
08-05-EA039-6143-010900	REHABILITACION DE POZO PROFUNDO DE AGUA POTABLE (POZO 2)	0.00	0.00	0.00	0.00	0.00	0.00	0.00	309,279.78	0.00	0.00	0.00	309,279.78	309,279.78	309,279.78	0.00
08-05-EA055-6143-010900	REHABILITACION DE POZO PROFUNDO DE AGUA POTABLE (POZO DOS)	0.00	0.00	0.00	0.00	0.00	0.00	0.00	249,400.00	0.00	0.00	0.00	249,400.00	249,400.00	249,400.00	0.00
32-05-EA037-6143-010900	REHABILITACION DE DRENAJE SANITARIO	0.00	0.00	0.00	0.00	0.00	0.00	0.00	261,434.42	0.00	0.00	0.00	261,434.42	261,434.42	261,434.42	0.00
LOC.: 0007 - CUYO SANTA CRUZ		**0.00**	**0.00**	**0.00**	**0.00**	**0.00**	**0.00**	**0.00**	**363,090.81**	**0.00**	**0.00**	**0.00**	**363,090.81**	**363,090.81**	**363,090.81**	**0.00**
08-05-EA046-6141-010900	CONSTRUCCION DE POZO PROFUNDO DE AGUA ENTUBADA	0.00	0.00	0.00	0.00	0.00	0.00	0.00	169,339.61	0.00	0.00	0.00	169,339.61	169,339.61	169,339.61	0.00
08-05-EA060-6143-010900	REHABILITACION DE POZO PROFUNDO	0.00	0.00	0.00	0.00	0.00	0.00	0.00	193,751.20	0.00	0.00	0.00	193,751.20	193,751.20	193,751.20	0.00

Clave Presupuestal SubPrograma-Proyecto-Obra-Partida-Area	Concepto	EROGADO												SALDOS ACTUALES		
		MOVIMIENTOS DEL PERIODO ANTERIOR				MOVIMIENTOS DEL PERIODO ACTUAL				MOVIMIENTOS ACUMULADOS						
		Comprometido	Devengado	Ejercido	Pagado	Comprometido	Devengado	Ejercido	Pagado	Comprometido	Devengado	Ejercido	Pagado	Presup. Modif.	Erogado	Saldo Disponible
LOC.: 0012 - EJ. IGNACIO ZARAGOZA		**0.00**	**0.00**	**0.00**	**0.00**	**0.00**	**0.00**	**0.00**	**255,200.00**	**0.00**	**0.00**	**0.00**	**255,200.00**	**255,200.00**	**255,200.00**	**0.00**
08-05-EA056-6143-010900	REHABILITACION DE POZO PROFUNDO DE AGUA POTABLE	0.00	0.00	0.00	0.00	0.00	0.00	0.00	255,200.00	0.00	0.00	0.00	255,200.00	255,200.00	255,200.00	0.00
LOC.: 0014 - EJ. LOMA BONITA		**0.00**	**0.00**	**0.00**	**0.00**	**0.00**	**0.00**	**0.00**	**1,144,039.48**	**0.00**	**0.00**	**0.00**	**1,144,039.48**	**1,144,039.48**	**1,144,039.48**	**0.00**
08-01-EA005-6141-010900	CONSTRUCCION DE POZO PROFUNDO PARA EL SISTEMA DE AGUA POTABLE	0.00	0.00	0.00	0.00	0.00	0.00	0.00	799,013.79	0.00	0.00	0.00	799,013.79	799,013.79	799,013.79	0.00
08-05-EA044-6143-010900	REHABILITACION DE POZO PROFUNDO DE AGUA ENTUBADA (POZO 02)	0.00	0.00	0.00	0.00	0.00	0.00	0.00	345,025.69	0.00	0.00	0.00	345,025.69	345,025.69	345,025.69	0.00
LOC.: 0017 - EJ. PUNTA ARENA		**0.00**	**0.00**	**0.00**	**0.00**	**0.00**	**0.00**	**0.00**	**1,221,864.38**	**0.00**	**0.00**	**0.00**	**1,221,864.38**	**1,221,864.38**	**1,221,864.38**	**0.00**
08-01-EA006-6141-010900	CONSTRUCCION DE POZO PROFUNDO PARA EL SISTEMA DE AGUA POTABLE	0.00	0.00	0.00	0.00	0.00	0.00	0.00	1,033,135.39	0.00	0.00	0.00	1,033,135.39	1,033,135.39	1,033,135.39	0.00
08-05-EA028-6143-010900	REHABILITACION DE POZO PROFUNDO DE AGUA POTABLE	0.00	0.00	0.00	0.00	0.00	0.00	0.00	188,728.99	0.00	0.00	0.00	188,728.99	188,728.99	188,728.99	0.00
LOC.: 0023 - LA SIRIA 2DA SECCION		**0.00**	**0.00**	**0.00**	**0.00**	**0.00**	**0.00**	**0.00**	**112,427.78**	**0.00**	**0.00**	**0.00**	**112,427.78**	**112,427.78**	**112,427.78**	**0.00**
08-05-EA035-6143-010900	REHABILITACION DE POZO PROFUNDO DE AGUA POTABLE	0.00	0.00	0.00	0.00	0.00	0.00	0.00	112,427.78	0.00	0.00	0.00	112,427.78	112,427.78	112,427.78	0.00
LOC.: 0028 - EJ. PAJONAL		**0.00**	**0.00**	**0.00**	**0.00**	**0.00**	**0.00**	**0.00**	**145,340.93**	**0.00**	**0.00**	**0.00**	**145,340.93**	**145,340.93**	**145,340.93**	**0.00**
08-05-EA027-6143-010900	REHABILITACION DE POZO PROFUNDO DE AGUA POTABLE	0.00	0.00	0.00	0.00	0.00	0.00	0.00	145,340.93	0.00	0.00	0.00	145,340.93	145,340.93	145,340.93	0.00
LOC.: 0033 - SAN AGUSTIN		**0.00**	**0.00**	**0.00**	**0.00**	**0.00**	**0.00**	**0.00**	**169,391.20**	**0.00**	**0.00**	**0.00**	**169,391.20**	**169,391.20**	**169,391.20**	**0.00**
08-01-EA047-6141-010900	CONSTRUCCION DE POZO PROFUNDO DE AGUA ENTUBADA	0.00	0.00	0.00	0.00	0.00	0.00	0.00	169,391.20	0.00	0.00	0.00	169,391.20	169,391.20	169,391.20	0.00
LOC.: 0036 - PATRICIO TAMARINDO		**0.00**	**0.00**	**0.00**	**0.00**	**0.00**	**0.00**	**0.00**	**100,920.00**	**0.00**	**0.00**	**0.00**	**100,920.00**	**100,920.00**	**100,920.00**	**0.00**
08-05-EA057-6143-010900	REHABILITACION DE POZO PROFUNDO	0.00	0.00	0.00	0.00	0.00	0.00	0.00	100,920.00	0.00	0.00	0.00	100,920.00	100,920.00	100,920.00	0.00
LOC.: 0084 - ORIZABA		**0.00**	**0.00**	**0.00**	**0.00**	**0.00**	**0.00**	**0.00**	**324,259.52**	**0.00**	**0.00**	**0.00**	**324,259.52**	**324,259.52**	**324,259.52**	**0.00**
08-01-EA024-6141-010900	CONSTRUCCION DE POZO PROFUNDO PARA EL SISTEMA DE AGUA POTABLE	0.00	0.00	0.00	0.00	0.00	0.00	0.00	324,259.52	0.00	0.00	0.00	324,259.52	324,259.52	324,259.52	0.00
LOC.: 0085 - FAMILIA GONZALEZ RIOS		**0.00**	**0.00**	**0.00**	**0.00**	**0.00**	**0.00**	**0.00**	**116,000.00**	**0.00**	**0.00**	**0.00**	**116,000.00**	**116,000.00**	**116,000.00**	**0.00**
08-05-EA064-6143-010900	REHABILITACION DE POZO PROFUNDO DE AGUA POTABLE	0.00	0.00	0.00	0.00	0.00	0.00	0.00	116,000.00	0.00	0.00	0.00	116,000.00	116,000.00	116,000.00	0.00
PROG. : ED EDUCACION		**0.00**	**0.00**	**0.00**	**0.00**	**0.00**	**0.00**	**0.00**	**377,065.68**	**0.00**	**0.00**	**0.00**	**377,065.68**	**377,065.68**	**377,065.68**	**0.00**
FIN.: 2 DESARROLLO SOCIAL		**0.00**	**0.00**	**0.00**	**0.00**	**0.00**	**0.00**	**0.00**	**377,065.68**	**0.00**	**0.00**	**0.00**	**377,065.68**	**377,065.68**	**377,065.68**	**0.00**
FUN.: 5 EDUCACION		**0.00**	**0.00**	**0.00**	**0.00**	**0.00**	**0.00**	**0.00**	**377,065.68**	**0.00**	**0.00**	**0.00**	**377,065.68**	**377,065.68**	**377,065.68**	**0.00**
SFUN.: 2 EDUCACIÓN MEDIA SUPERIOR		**0.00**	**0.00**	**0.00**	**0.00**	**0.00**	**0.00**	**0.00**	**377,065.68**	**0.00**	**0.00**	**0.00**	**377,065.68**	**377,065.68**	**377,065.68**	**0.00**
LOC.: 0001 - CABECERA MUNICIPAL		**0.00**	**0.00**	**0.00**	**0.00**	**0.00**	**0.00**	**0.00**	**377,065.68**	**0.00**	**0.00**	**0.00**	**377,065.68**	**377,065.68**	**377,065.68**	**0.00**
07-05-EA050-6123-010900	MEJORAMIENTO DE 2 AULAS PREPARATORIA U HOMOLOGO	0.00	0.00	0.00	0.00	0.00	0.00	0.00	377,065.68	0.00	0.00	0.00	377,065.68	377,065.68	377,065.68	0.00

Clave Presupuestal SubPrograma-Proyecto-Obra-Partida-Area	Concepto	EROGADO												SALDOS ACTUALES		
		MOVIMIENTOS DEL PERIODO ANTERIOR				MOVIMIENTOS DEL PERIODO ACTUAL				MOVIMIENTOS ACUMULADOS						
		Comprometido	Devengado	Ejercido	Pagado	Comprometido	Devengado	Ejercido	Pagado	Comprometido	Devengado	Ejercido	Pagado	Presup. Modif.	Erogado	Saldo Disponible
PROG. : UR URBANIZACIÓN		**0.00**	**0.00**	**0.00**	**0.00**	**0.00**	**0.00**	**0.00**	**32,872,496.06**	**0.00**	**0.00**	**0.00**	**32,872,496.06**	**32,872,496.06**	**32,872,496.06**	**0.00**
FIN.: 2 DESARROLLO SOCIAL		**0.00**	**0.00**	**0.00**	**0.00**	**0.00**	**0.00**	**0.00**	**32,872,496.06**	**0.00**	**0.00**	**0.00**	**32,872,496.06**	**32,872,496.06**	**32,872,496.06**	**0.00**
FUN.: 2 VIVIENDA Y SERVICIOS A LA COMUNIDAD		**0.00**	**0.00**	**0.00**	**0.00**	**0.00**	**0.00**	**0.00**	**32,872,496.06**	**0.00**	**0.00**	**0.00**	**32,872,496.06**	**32,872,496.06**	**32,872,496.06**	**0.00**
SFUN.: 1 URBANIZACIÓN		**0.00**	**0.00**	**0.00**	**0.00**	**0.00**	**0.00**	**0.00**	**30,687,105.80**	**0.00**	**0.00**	**0.00**	**30,687,105.80**	**30,687,105.80**	**30,687,105.80**	**0.00**
LOC.: 0001 - CABECERA MUNICIPAL		**0.00**	**0.00**	**0.00**	**0.00**	**0.00**	**0.00**	**0.00**	**1,345,810.09**	**0.00**	**0.00**	**0.00**	**1,345,810.09**	**1,345,810.09**	**1,345,810.09**	**0.00**
20-05-EA007-6143-010900	REHABILITACION DEL BOULEVARD JUAN SABINES CON CONCRETO HIDRAULICO 2DA ETAPA	0.00	0.00	0.00	0.00	0.00	0.00	0.00	740,086.64	0.00	0.00	0.00	740,086.64	740,086.64	740,086.64	0.00
21-05-EA008-6143-010900	REVESTIMIENTO DE CALLE	0.00	0.00	0.00	0.00	0.00	0.00	0.00	295,438.32	0.00	0.00	0.00	295,438.32	295,438.32	295,438.32	0.00
58-04-EA015-6143-010900	MANTENIMIENTO DE CAMINO SACA COSECHA	0.00	0.00	0.00	0.00	0.00	0.00	0.00	310,285.13	0.00	0.00	0.00	310,285.13	310,285.13	310,285.13	0.00
LOC.: 0002 - AGUA FRIA		**0.00**	**0.00**	**0.00**	**0.00**	**0.00**	**0.00**	**0.00**	**227,278.24**	**0.00**	**0.00**	**0.00**	**227,278.24**	**227,278.24**	**227,278.24**	**0.00**
24-04-EA065-6153-010900	MANTENIMIENTO DE CAMINO RURAL	0.00	0.00	0.00	0.00	0.00	0.00	0.00	227,278.24	0.00	0.00	0.00	227,278.24	227,278.24	227,278.24	0.00
LOC.: 0005 - CUYO (ALVARO OBREGON)		**0.00**	**0.00**	**0.00**	**0.00**	**0.00**	**0.00**	**0.00**	**11,845,043.36**	**0.00**	**0.00**	**0.00**	**11,845,043.36**	**11,845,043.36**	**11,845,043.36**	**0.00**
31-01-EA059-6121-010900	CONSTRUCCION DEL CENTRO DE DESARROLLO COMUNITARIO	0.00	0.00	0.00	0.00	0.00	0.00	0.00	3,645,812.00	0.00	0.00	0.00	3,645,812.00	3,645,812.00	3,645,812.00	0.00
49-05-EA038-6143-010900	REHABILITACION DE MALECON MUNICIPAL DE CUYO ALVARO OBREGON	0.00	0.00	0.00	0.00	0.00	0.00	0.00	4,486,788.94	0.00	0.00	0.00	4,486,788.94	4,486,788.94	4,486,788.94	0.00
29-05-EA063-6153-010900	REHABILITACION DE PUENTE VEHICULAR Y OBRAS EXTRAORDINARIOS	0.00	0.00	0.00	0.00	0.00	0.00	0.00	3,712,442.42	0.00	0.00	0.00	3,712,442.42	3,712,442.42	3,712,442.42	0.00
LOC.: 0009 - EMILIANO ZAPATA (SAN JOAQUIN)		**0.00**	**0.00**	**0.00**	**0.00**	**0.00**	**0.00**	**0.00**	**1,550,111.25**	**0.00**	**0.00**	**0.00**	**1,550,111.25**	**1,550,111.25**	**1,550,111.25**	**0.00**
20-01-EA002-6141-010900	PAVIMENTACION DE CALLES CON CONCRETO HIDRAULICO	0.00	0.00	0.00	0.00	0.00	0.00	0.00	1,550,111.25	0.00	0.00	0.00	1,550,111.25	1,550,111.25	1,550,111.25	0.00
LOC.: 0012 - EJ. IGNACIO ZARAGOZA		**0.00**	**0.00**	**0.00**	**0.00**	**0.00**	**0.00**	**0.00**	**2,308,908.60**	**0.00**	**0.00**	**0.00**	**2,308,908.60**	**2,308,908.60**	**2,308,908.60**	**0.00**
20-01-EA010-6141-010900	PAVIMENTACION DE CALLES CON CONCRETO HIDRAULICO 2DA ETAPA	0.00	0.00	0.00	0.00	0.00	0.00	0.00	2,175,508.60	0.00	0.00	0.00	2,175,508.60	2,175,508.60	2,175,508.60	0.00
05-04-EA058-6153-010900	MANTENIMIENTO DE CAMINO RURAL	0.00	0.00	0.00	0.00	0.00	0.00	0.00	133,400.00	0.00	0.00	0.00	133,400.00	133,400.00	133,400.00	0.00
LOC.: 0014 - EJ. LOMA BONITA		**0.00**	**0.00**	**0.00**	**0.00**	**0.00**	**0.00**	**0.00**	**4,279,518.80**	**0.00**	**0.00**	**0.00**	**4,279,518.80**	**4,279,518.80**	**4,279,518.80**	**0.00**
20-01-EA003-6151-010900	PAVIMENTACION DE CAMINO RURAL CON CONCRETO ASFALTICO 2DA ETAPA	0.00	0.00	0.00	0.00	0.00	0.00	0.00	3,952,922.67	0.00	0.00	0.00	3,952,922.67	3,952,922.67	3,952,922.67	0.00
24-04-EA023-6153-010900	MANTENIMIENTO DE CAMINO RURAL (TRAMOS AISLADOS)	0.00	0.00	0.00	0.00	0.00	0.00	0.00	326,596.13	0.00	0.00	0.00	326,596.13	326,596.13	326,596.13	0.00
LOC.: 0017 - EJ. PUNTA ARENA		**0.00**	**0.00**	**0.00**	**0.00**	**0.00**	**0.00**	**0.00**	**248,618.69**	**0.00**	**0.00**	**0.00**	**248,618.69**	**248,618.69**	**248,618.69**	**0.00**
63-01-EA049-6121-010900	CONSTRUCCION DE SALA DE REUNION Y SANITARIO PARA MERCADO GANADERO	0.00	0.00	0.00	0.00	0.00	0.00	0.00	248,618.69	0.00	0.00	0.00	248,618.69	248,618.69	248,618.69	0.00
LOC.: 0019 - EJ. PARAISO		**0.00**	**0.00**	**0.00**	**0.00**	**0.00**	**0.00**	**0.00**	**3,743,520.87**	**0.00**	**0.00**	**0.00**	**3,743,520.87**	**3,743,520.87**	**3,743,520.87**	**0.00**
20-01-EA018-6151-010900	PAVIMENTACION DE CAMINO RURAL CON CONCRETO ASFALTICO	0.00	0.00	0.00	0.00	0.00	0.00	0.00	3,743,520.87	0.00	0.00	0.00	3,743,520.87	3,743,520.87	3,743,520.87	0.00
LOC.: 0023 - LA SIRIA 2DA SECCION		**0.00**	**0.00**	**0.00**	**0.00**	**0.00**	**0.00**	**0.00**	**1,097,036.78**	**0.00**	**0.00**	**0.00**	**1,097,036.78**	**1,097,036.78**	**1,097,036.78**	**0.00**
05-04-EA042-6153-010900	MANTENIMIENTO DE CAMINO RURAL DE LA TUZA - A SIRIA 2DA SECCION	0.00	0.00	0.00	0.00	0.00	0.00	0.00	1,097,036.78	0.00	0.00	0.00	1,097,036.78	1,097,036.78	1,097,036.78	0.00

Clave Presupuestal SubPrograma-Proyecto-Obra-Partida-Area	Concepto	EROGADO												SALDOS ACTUALES		
		MOVIMIENTOS DEL PERIODO ANTERIOR				MOVIMIENTOS DEL PERIODO ACTUAL				MOVIMIENTOS ACUMULADOS						
		Comprometido	Devengado	Ejercido	Pagado	Comprometido	Devengado	Ejercido	Pagado	Comprometido	Devengado	Ejercido	Pagado	Presup. Modif.	Erogado	Saldo Disponible
LOC.: 0032 - GONZALEZ RIOS		**0.00**	**0.00**	**0.00**	**0.00**	**0.00**	**0.00**	**0.00**	**782,988.07**	**0.00**	**0.00**	**0.00**	**782,988.07**	**782,988.07**	**782,988.07**	**0.00**
24-04-EA001-6153-010900	REVESTIMIENTO DE CAMINO RURAL	0.00	0.00	0.00	0.00	0.00	0.00	0.00	782,988.07	0.00	0.00	0.00	782,988.07	782,988.07	782,988.07	0.00
LOC.: 0035 - LINDA VISTA 2DA SECCION		**0.00**	**0.00**	**0.00**	**0.00**	**0.00**	**0.00**	**0.00**	**345,002.64**	**0.00**	**0.00**	**0.00**	**345,002.64**	**345,002.64**	**345,002.64**	**0.00**
24-04-EA045-6153-010900	MANTENIMIENTO DE CAMINO RURAL	0.00	0.00	0.00	0.00	0.00	0.00	0.00	345,002.64	0.00	0.00	0.00	345,002.64	345,002.64	345,002.64	0.00
LOC.: 0046 - SANTA CRUZ 2DA SECC. DE LOMA BONITA		**0.00**	**0.00**	**0.00**	**0.00**	**0.00**	**0.00**	**0.00**	**299,074.66**	**0.00**	**0.00**	**0.00**	**299,074.66**	**299,074.66**	**299,074.66**	**0.00**
21-05-EA004-6153-010900	REVESTIMIENTO DE CAMINO RURAL	0.00	0.00	0.00	0.00	0.00	0.00	0.00	299,074.66	0.00	0.00	0.00	299,074.66	299,074.66	299,074.66	0.00
LOC.: 0058 - EJIDO LA UNION		**0.00**	**0.00**	**0.00**	**0.00**	**0.00**	**0.00**	**0.00**	**582,490.98**	**0.00**	**0.00**	**0.00**	**582,490.98**	**582,490.98**	**582,490.98**	**0.00**
05-04-EA048-6153-010900	MANTENIMIENTO DE CAMINO RURAL	0.00	0.00	0.00	0.00	0.00	0.00	0.00	582,490.98	0.00	0.00	0.00	582,490.98	582,490.98	582,490.98	0.00
LOC.: 0072 - JUAN ALDAMA		**0.00**	**0.00**	**0.00**	**0.00**	**0.00**	**0.00**	**0.00**	**617,587.86**	**0.00**	**0.00**	**0.00**	**617,587.86**	**617,587.86**	**617,587.86**	**0.00**
05-04-EA014-6153-010900	MANTENIMIENTO DE CAMINO RURAL	0.00	0.00	0.00	0.00	0.00	0.00	0.00	617,587.86	0.00	0.00	0.00	617,587.86	617,587.86	617,587.86	0.00
LOC.: 0082 - PATRICIO		**0.00**	**0.00**	**0.00**	**0.00**	**0.00**	**0.00**	**0.00**	**1,414,114.91**	**0.00**	**0.00**	**0.00**	**1,414,114.91**	**1,414,114.91**	**1,414,114.91**	**0.00**
24-04-EA025-6153-010900	MANTENIMIENTO DE CAMINO RURAL	0.00	0.00	0.00	0.00	0.00	0.00	0.00	1,414,114.91	0.00	0.00	0.00	1,414,114.91	1,414,114.91	1,414,114.91	0.00
SFUN.: 2 DESARROLLO COMUNITARIO		**0.00**	**0.00**	**0.00**	**0.00**	**0.00**	**0.00**	**0.00**	**1,183,687.20**	**0.00**	**0.00**	**0.00**	**1,183,687.20**	**1,183,687.20**	**1,183,687.20**	**0.00**
LOC.: 0001 - CABECERA MUNICIPAL		**0.00**	**0.00**	**0.00**	**0.00**	**0.00**	**0.00**	**0.00**	**1,183,687.20**	**0.00**	**0.00**	**0.00**	**1,183,687.20**	**1,183,687.20**	**1,183,687.20**	**0.00**
03-01-EA016-6121-010900	CONSTRUCCION DE COMEDORES PUBLICOS	0.00	0.00	0.00	0.00	0.00	0.00	0.00	1,183,687.20	0.00	0.00	0.00	1,183,687.20	1,183,687.20	1,183,687.20	0.00
SFUN.: 4 ALUMBRADO PÚBLICO		**0.00**	**0.00**	**0.00**	**0.00**	**0.00**	**0.00**	**0.00**	**1,001,703.06**	**0.00**	**0.00**	**0.00**	**1,001,703.06**	**1,001,703.06**	**1,001,703.06**	**0.00**
LOC.: 0001 - CABECERA MUNICIPAL		**0.00**	**0.00**	**0.00**	**0.00**	**0.00**	**0.00**	**0.00**	**440,731.70**	**0.00**	**0.00**	**0.00**	**440,731.70**	**440,731.70**	**440,731.70**	**0.00**
04-05-EA052-6143-010900	MANTENIMIENTO DE ALUMBRADO PUBLICO	0.00	0.00	0.00	0.00	0.00	0.00	0.00	440,731.70	0.00	0.00	0.00	440,731.70	440,731.70	440,731.70	0.00
LOC.: 0005 - CUYO (ALVARO OBREGON)		**0.00**	**0.00**	**0.00**	**0.00**	**0.00**	**0.00**	**0.00**	**345,675.36**	**0.00**	**0.00**	**0.00**	**345,675.36**	**345,675.36**	**345,675.36**	**0.00**
04-05-EA053-6143-010900	MANTENIMIENTO DE ALUMBRADO PUBLICO	0.00	0.00	0.00	0.00	0.00	0.00	0.00	345,675.36	0.00	0.00	0.00	345,675.36	345,675.36	345,675.36	0.00
LOC.: 0021 - CATAZAJA		**0.00**	**0.00**	**0.00**	**0.00**	**0.00**	**0.00**	**0.00**	**215,296.00**	**0.00**	**0.00**	**0.00**	**215,296.00**	**215,296.00**	**215,296.00**	**0.00**
04-05-EA066-6143-010900	MANTENIMIENTO DE ALUMBRADO PUBLICO EN LAS DIFERENTES ZONAS DEL MUNICIPIO DE CATAZAJA	0.00	0.00	0.00	0.00	0.00	0.00	0.00	215,296.00	0.00	0.00	0.00	215,296.00	215,296.00	215,296.00	0.00
PROG. : VI VIVIENDA		**0.00**	**0.00**	**0.00**	**0.00**	**0.00**	**0.00**	**0.00**	**12,196,646.74**	**0.00**	**0.00**	**0.00**	**12,196,646.74**	**12,196,646.74**	**12,196,646.74**	**0.00**
FIN.: 2 DESARROLLO SOCIAL		**0.00**	**0.00**	**0.00**	**0.00**	**0.00**	**0.00**	**0.00**	**12,196,646.74**	**0.00**	**0.00**	**0.00**	**12,196,646.74**	**12,196,646.74**	**12,196,646.74**	**0.00**
FUN.: 2 VIVIENDA Y SERVICIOS A LA COMUNIDAD		**0.00**	**0.00**	**0.00**	**0.00**	**0.00**	**0.00**	**0.00**	**12,196,646.74**	**0.00**	**0.00**	**0.00**	**12,196,646.74**	**12,196,646.74**	**12,196,646.74**	**0.00**
SFUN.: 5 VIVIENDA		**0.00**	**0.00**	**0.00**	**0.00**	**0.00**	**0.00**	**0.00**	**12,196,646.74**	**0.00**	**0.00**	**0.00**	**12,196,646.74**	**12,196,646.74**	**12,196,646.74**	**0.00**
LOC.: 0002 - AGUA FRIA		**0.00**	**0.00**	**0.00**	**0.00**	**0.00**	**0.00**	**0.00**	**1,963,049.04**	**0.00**	**0.00**	**0.00**	**1,963,049.04**	**1,963,049.04**	**1,963,049.04**	**0.00**
05-05-EA026-6113-010900	REHABILITACION DE TECHOS FIRME	0.00	0.00	0.00	0.00	0.00	0.00	0.00	1,963,049.04	0.00	0.00	0.00	1,963,049.04	1,963,049.04	1,963,049.04	0.00

Clave Presupuestal SubPrograma-Proyecto-Obra-Partida-Area	Concepto	EROGADO												SALDOS ACTUALES		
		MOVIMIENTOS DEL PERIODO ANTERIOR				MOVIMIENTOS DEL PERIODO ACTUAL				MOVIMIENTOS ACUMULADOS						
		Comprometido	Devengado	Ejercido	Pagado	Comprometido	Devengado	Ejercido	Pagado	Comprometido	Devengado	Ejercido	Pagado	Presup. Modif.	Erogado	Saldo Disponible
LOC.: 0013 - EJ. CUAUHTEMOC		**0.00**	**0.00**	**0.00**	**0.00**	**0.00**	**0.00**	**0.00**	**2,354,557.87**	**0.00**	**0.00**	**0.00**	**2,354,557.87**	**2,354,557.87**	**2,354,557.87**	**0.00**
03-01-EA051-6111-010900	CONSTRUCCION DE PISO FIRME	0.00	0.00	0.00	0.00	0.00	0.00	0.00	744,763.20	0.00	0.00	0.00	744,763.20	744,763.20	744,763.20	0.00
05-05-EA013-6113-010900	REHABILITACION DE TECHO FIRME	0.00	0.00	0.00	0.00	0.00	0.00	0.00	1,609,794.67	0.00	0.00	0.00	1,609,794.67	1,609,794.67	1,609,794.67	0.00
LOC.: 0018 - PATRICIO LOS ANGELES		**0.00**	**0.00**	**0.00**	**0.00**	**0.00**	**0.00**	**0.00**	**588,911.76**	**0.00**	**0.00**	**0.00**	**588,911.76**	**588,911.76**	**588,911.76**	**0.00**
05-05-EA011-6113-010900	REHABILITACION DE TECHO FIRMES	0.00	0.00	0.00	0.00	0.00	0.00	0.00	588,911.76	0.00	0.00	0.00	588,911.76	588,911.76	588,911.76	0.00
LOC.: 0023 - LA SIRIA 2DA SECCION		**0.00**	**0.00**	**0.00**	**0.00**	**0.00**	**0.00**	**0.00**	**314,106.28**	**0.00**	**0.00**	**0.00**	**314,106.28**	**314,106.28**	**314,106.28**	**0.00**
05-05-EA020-6113-010900	REHABILITACION DE TECHO FIRMES	0.00	0.00	0.00	0.00	0.00	0.00	0.00	314,106.28	0.00	0.00	0.00	314,106.28	314,106.28	314,106.28	0.00
LOC.: 0025 - LA SIRIA 1RA SECCION		**0.00**	**0.00**	**0.00**	**0.00**	**0.00**	**0.00**	**0.00**	**531,747.23**	**0.00**	**0.00**	**0.00**	**531,747.23**	**531,747.23**	**531,747.23**	**0.00**
05-05-EA019-6113-010900	REHABILITACION DE TECHO FIRME	0.00	0.00	0.00	0.00	0.00	0.00	0.00	289,105.29	0.00	0.00	0.00	289,105.29	289,105.29	289,105.29	0.00
05-05-EA030-6113-010900	REHABILITACION DE TECHO FIRME 2A ETAPA	0.00	0.00	0.00	0.00	0.00	0.00	0.00	242,641.94	0.00	0.00	0.00	242,641.94	242,641.94	242,641.94	0.00
LOC.: 0029 - FRANCISCO J. GRAJALES		**0.00**	**0.00**	**0.00**	**0.00**	**0.00**	**0.00**	**0.00**	**2,064,632.00**	**0.00**	**0.00**	**0.00**	**2,064,632.00**	**2,064,632.00**	**2,064,632.00**	**0.00**
03-01-EA036-6111-010900	CONSTRUCCION DE PISO FIRME	0.00	0.00	0.00	0.00	0.00	0.00	0.00	2,064,632.00	0.00	0.00	0.00	2,064,632.00	2,064,632.00	2,064,632.00	0.00
LOC.: 0043 - NUEVO PROGRESO		**0.00**	**0.00**	**0.00**	**0.00**	**0.00**	**0.00**	**0.00**	**1,109,739.70**	**0.00**	**0.00**	**0.00**	**1,109,739.70**	**1,109,739.70**	**1,109,739.70**	**0.00**
03-01-EA043-6111-010900	CONSTRUCCION DE PISO FIRME	0.00	0.00	0.00	0.00	0.00	0.00	0.00	1,109,739.70	0.00	0.00	0.00	1,109,739.70	1,109,739.70	1,109,739.70	0.00
LOC.: 0047 - EL ROSARIO		**0.00**	**0.00**	**0.00**	**0.00**	**0.00**	**0.00**	**0.00**	**165,203.02**	**0.00**	**0.00**	**0.00**	**165,203.02**	**165,203.02**	**165,203.02**	**0.00**
05-05-EA032-6113-010900	REHABILITACION DE TECHO FIRME	0.00	0.00	0.00	0.00	0.00	0.00	0.00	165,203.02	0.00	0.00	0.00	165,203.02	165,203.02	165,203.02	0.00
LOC.: 0055 - KILOMETRO 325		**0.00**	**0.00**	**0.00**	**0.00**	**0.00**	**0.00**	**0.00**	**766,668.00**	**0.00**	**0.00**	**0.00**	**766,668.00**	**766,668.00**	**766,668.00**	**0.00**
03-01-EA062-6111-010900	CONSTRUCCION DE PISO FIRME	0.00	0.00	0.00	0.00	0.00	0.00	0.00	766,668.00	0.00	0.00	0.00	766,668.00	766,668.00	766,668.00	0.00
LOC.: 0060 - BUENA VISTA DAMASCO		**0.00**	**0.00**	**0.00**	**0.00**	**0.00**	**0.00**	**0.00**	**215,935.39**	**0.00**	**0.00**	**0.00**	**215,935.39**	**215,935.39**	**215,935.39**	**0.00**
05-05-EA022-6113-010900	REHABILITACION DE TECHO FIRME	0.00	0.00	0.00	0.00	0.00	0.00	0.00	215,935.39	0.00	0.00	0.00	215,935.39	215,935.39	215,935.39	0.00
LOC.: 0072 - JUAN ALDAMA		**0.00**	**0.00**	**0.00**	**0.00**	**0.00**	**0.00**	**0.00**	**139,390.05**	**0.00**	**0.00**	**0.00**	**139,390.05**	**139,390.05**	**139,390.05**	**0.00**
05-05-EA031-6113-010900	REHABILITACION DE 27 TECHO FIRME	0.00	0.00	0.00	0.00	0.00	0.00	0.00	139,390.05	0.00	0.00	0.00	139,390.05	139,390.05	139,390.05	0.00
LOC.: 0080 - EL CAOBA		**0.00**	**0.00**	**0.00**	**0.00**	**0.00**	**0.00**	**0.00**	**274,843.00**	**0.00**	**0.00**	**0.00**	**274,843.00**	**274,843.00**	**274,843.00**	**0.00**
05-05-EA041-6113-010900	REHABILITACION DE TECHO FIRME	0.00	0.00	0.00	0.00	0.00	0.00	0.00	274,843.00	0.00	0.00	0.00	274,843.00	274,843.00	274,843.00	0.00
LOC.: 0082 - PATRICIO		**0.00**	**0.00**	**0.00**	**0.00**	**0.00**	**0.00**	**0.00**	**1,079,671.56**	**0.00**	**0.00**	**0.00**	**1,079,671.56**	**1,079,671.56**	**1,079,671.56**	**0.00**
05-05-EA012-6113-010900	REHABILITACION DE TECHO FIRMES	0.00	0.00	0.00	0.00	0.00	0.00	0.00	1,079,671.56	0.00	0.00	0.00	1,079,671.56	1,079,671.56	1,079,671.56	0.00
LOC.: 0083 - CUAUHTEMOC (SAN PABLO 1A SECCION)		**0.00**	**0.00**	**0.00**	**0.00**	**0.00**	**0.00**	**0.00**	**196,304.90**	**0.00**	**0.00**	**0.00**	**196,304.90**	**196,304.90**	**196,304.90**	**0.00**
05-05-EA017-6113-010900	REHABILITACION DE TECHO FIRME	0.00	0.00	0.00	0.00	0.00	0.00	0.00	196,304.90	0.00	0.00	0.00	196,304.90	196,304.90	196,304.90	0.00
LOC.: 0085 - FAMILIA GONZALEZ RIOS		**0.00**	**0.00**	**0.00**	**0.00**	**0.00**	**0.00**	**0.00**	**274,843.00**	**0.00**	**0.00**	**0.00**	**274,843.00**	**274,843.00**	**274,843.00**	**0.00**

Clave Presupuestal SubPrograma-Proyecto-Obra-Partida-Area	Concepto	EROGADO												SALDOS ACTUALES		
		MOVIMIENTOS DEL PERIODO ANTERIOR				MOVIMIENTOS DEL PERIODO ACTUAL				MOVIMIENTOS ACUMULADOS						
		Comprometido	Devengado	Ejercido	Pagado	Comprometido	Devengado	Ejercido	Pagado	Comprometido	Devengado	Ejercido	Pagado	Presup. Modif.	Erogado	Saldo Disponible
05-05-EA040-6113-010900	REHABILITACION DE TECHO FIRME	0.00	0.00	0.00	0.00	0.00	0.00	0.00	274,843.00	0.00	0.00	0.00	274,843.00	274,843.00	274,843.00	0.00
LOC.: 0086 - SAN MIGUELITO		**0.00**	**0.00**	**0.00**	**0.00**	**0.00**	**0.00**	**0.00**	**157,043.94**	**0.00**	**0.00**	**0.00**	**157,043.94**	**157,043.94**	**157,043.94**	**0.00**
05-05-EA061-6113-010900	REHABILITACION DE TECHO FIRME	0.00	0.00	0.00	0.00	0.00	0.00	0.00	157,043.94	0.00	0.00	0.00	157,043.94	157,043.94	157,043.94	0.00
FF. : EB FAISMUN ECONOMIAS DE AÑOS ANTERIORES		**0.00**	**0.00**	**0.00**	**0.00**	**0.00**	**0.00**	**0.00**	**0.00**	**0.00**	**0.00**	**0.00**	**0.00**	**217,087.41**	**0.00**	**217,087.41**
PROG. : 01 SERVICIOS ADMINISTRATIVOS		**0.00**	**0.00**	**0.00**	**0.00**	**0.00**	**0.00**	**0.00**	**0.00**	**0.00**	**0.00**	**0.00**	**0.00**	**217,087.41**	**0.00**	**217,087.41**
FIN.: 4 OTRAS NO CLASIFICADAS EN FUNCIONES ANTERIORES		**0.00**	**0.00**	**0.00**	**0.00**	**0.00**	**0.00**	**0.00**	**0.00**	**0.00**	**0.00**	**0.00**	**0.00**	**217,087.41**	**0.00**	**217,087.41**
FUN.: 2 TRANSFERENCIAS, PARTICIPACIONES Y APORTACIONES ENTRE DIFERENTES NIVELES Y		**0.00**	**0.00**	**0.00**	**0.00**	**0.00**	**0.00**	**0.00**	**0.00**	**0.00**	**0.00**	**0.00**	**0.00**	**217,087.41**	**0.00**	**217,087.41**
SFUN.: 1 TRANSFERENCIAS ENTRE DIFERENTES NIVELES Y ORDENES DE GOBIERNO		**0.00**	**0.00**	**0.00**	**0.00**	**0.00**	**0.00**	**0.00**	**0.00**	**0.00**	**0.00**	**0.00**	**0.00**	**217,087.41**	**0.00**	**217,087.41**
LOC.: 0001 - CABECERA MUNICIPAL		**0.00**	**0.00**	**0.00**	**0.00**	**0.00**	**0.00**	**0.00**	**0.00**	**0.00**	**0.00**	**0.00**	**0.00**	**217,087.41**	**0.00**	**217,087.41**
10-00-00000-8321-011000	FONDO DE APORTACIONES PARA LA INFRAESTRUCTURA SOCIAL MUNICIPAL. (FAISMUN)	0.00	0.00	0.00	0.00	0.00	0.00	0.00	0.00	0.00	0.00	0.00	0.00	217,087.41	0.00	217,087.41
FF. : ED FAISMUN PRODUCTOS FINANCIEROS DE AÑOS ANTERIORES		**0.00**	**0.00**	**0.00**	**0.00**	**0.00**	**0.00**	**0.00**	**0.00**	**0.00**	**0.00**	**0.00**	**0.00**	**20,451.65**	**0.00**	**20,451.65**
PROG. : 01 SERVICIOS ADMINISTRATIVOS		**0.00**	**0.00**	**0.00**	**0.00**	**0.00**	**0.00**	**0.00**	**0.00**	**0.00**	**0.00**	**0.00**	**0.00**	**20,451.65**	**0.00**	**20,451.65**
FIN.: 4 OTRAS NO CLASIFICADAS EN FUNCIONES ANTERIORES		**0.00**	**0.00**	**0.00**	**0.00**	**0.00**	**0.00**	**0.00**	**0.00**	**0.00**	**0.00**	**0.00**	**0.00**	**20,451.65**	**0.00**	**20,451.65**
FUN.: 2 TRANSFERENCIAS, PARTICIPACIONES Y APORTACIONES ENTRE DIFERENTES NIVELES Y		**0.00**	**0.00**	**0.00**	**0.00**	**0.00**	**0.00**	**0.00**	**0.00**	**0.00**	**0.00**	**0.00**	**0.00**	**20,451.65**	**0.00**	**20,451.65**
SFUN.: 1 TRANSFERENCIAS ENTRE DIFERENTES NIVELES Y ORDENES DE GOBIERNO		**0.00**	**0.00**	**0.00**	**0.00**	**0.00**	**0.00**	**0.00**	**0.00**	**0.00**	**0.00**	**0.00**	**0.00**	**20,451.65**	**0.00**	**20,451.65**
LOC.: 0001 - CABECERA MUNICIPAL		**0.00**	**0.00**	**0.00**	**0.00**	**0.00**	**0.00**	**0.00**	**0.00**	**0.00**	**0.00**	**0.00**	**0.00**	**20,451.65**	**0.00**	**20,451.65**
10-00-00000-8321-011000	FONDO DE APORTACIONES PARA LA INFRAESTRUCTURA SOCIAL MUNICIPAL. (FAISMUN)	0.00	0.00	0.00	0.00	0.00	0.00	0.00	0.00	0.00	0.00	0.00	0.00	20,451.65	0.00	20,451.65
FF. : EE FAISMUN PRODUCTOS FINANCIEROS AÑO EN CURSO		**0.00**	**0.00**	**0.00**	**0.00**	**0.00**	**0.00**	**0.00**	**0.00**	**0.00**	**0.00**	**0.00**	**0.00**	**621.11**	**0.00**	**621.11**
PROG. : 01 SERVICIOS ADMINISTRATIVOS		**0.00**	**0.00**	**0.00**	**0.00**	**0.00**	**0.00**	**0.00**	**0.00**	**0.00**	**0.00**	**0.00**	**0.00**	**621.11**	**0.00**	**621.11**
FIN.: 4 OTRAS NO CLASIFICADAS EN FUNCIONES ANTERIORES		**0.00**	**0.00**	**0.00**	**0.00**	**0.00**	**0.00**	**0.00**	**0.00**	**0.00**	**0.00**	**0.00**	**0.00**	**621.11**	**0.00**	**621.11**
FUN.: 2 TRANSFERENCIAS, PARTICIPACIONES Y APORTACIONES ENTRE DIFERENTES NIVELES Y		**0.00**	**0.00**	**0.00**	**0.00**	**0.00**	**0.00**	**0.00**	**0.00**	**0.00**	**0.00**	**0.00**	**0.00**	**621.11**	**0.00**	**621.11**
SFUN.: 1 TRANSFERENCIAS ENTRE DIFERENTES NIVELES Y ORDENES DE GOBIERNO		**0.00**	**0.00**	**0.00**	**0.00**	**0.00**	**0.00**	**0.00**	**0.00**	**0.00**	**0.00**	**0.00**	**0.00**	**621.11**	**0.00**	**621.11**

Clave Presupuestal SubPrograma-Proyecto-Obra-Partida-Area	Concepto	EROGADO												SALDOS ACTUALES		
		MOVIMIENTOS DEL PERIODO ANTERIOR				MOVIMIENTOS DEL PERIODO ACTUAL				MOVIMIENTOS ACUMULADOS						
		Comprometido	Devengado	Ejercido	Pagado	Comprometido	Devengado	Ejercido	Pagado	Comprometido	Devengado	Ejercido	Pagado	Presup. Modif.	Erogado	Saldo Disponible
LOC.: 0001 - CABECERA MUNICIPAL		**0.00**	**0.00**	**0.00**	**0.00**	**0.00**	**0.00**	**0.00**	**0.00**	**0.00**	**0.00**	**0.00**	**0.00**	**621.11**	**0.00**	**621.11**
10-00-00000-8321-011000	FONDO DE APORTACIONES PARA LA INFRAESTRUCTURA SOCIAL MUNICIPAL. (FAISMUN)	0.00	0.00	0.00	0.00	0.00	0.00	0.00	0.00	0.00	0.00	0.00	0.00	621.11	0.00	621.11
FF. : FA FORTAMUNDF AÑO EN CURSO		**0.00**	**0.00**	**0.00**	**0.00**	**0.00**	**0.00**	**0.00**	**16,203,960.35**	**0.00**	**0.00**	**0.00**	**16,203,960.35**	**16,204,947.00**	**16,203,960.35**	**986.65**
PROG. : 01 SERVICIOS ADMINISTRATIVOS		**0.00**	**0.00**	**0.00**	**0.00**	**0.00**	**0.00**	**0.00**	**0.00**	**0.00**	**0.00**	**0.00**	**0.00**	**986.65**	**0.00**	**986.65**
FIN.: 4 OTRAS NO CLASIFICADAS EN FUNCIONES ANTERIORES		**0.00**	**0.00**	**0.00**	**0.00**	**0.00**	**0.00**	**0.00**	**0.00**	**0.00**	**0.00**	**0.00**	**0.00**	**986.65**	**0.00**	**986.65**
FUN.: 2 TRANSFERENCIAS, PARTICIPACIONES Y APORTACIONES ENTRE DIFERENTES NIVELES Y		**0.00**	**0.00**	**0.00**	**0.00**	**0.00**	**0.00**	**0.00**	**0.00**	**0.00**	**0.00**	**0.00**	**0.00**	**986.65**	**0.00**	**986.65**
SFUN.: 1 TRANSFERENCIAS ENTRE DIFERENTES NIVELES Y ORDENES DE GOBIERNO		**0.00**	**0.00**	**0.00**	**0.00**	**0.00**	**0.00**	**0.00**	**0.00**	**0.00**	**0.00**	**0.00**	**0.00**	**986.65**	**0.00**	**986.65**
LOC.: 0001 - CABECERA MUNICIPAL		**0.00**	**0.00**	**0.00**	**0.00**	**0.00**	**0.00**	**0.00**	**0.00**	**0.00**	**0.00**	**0.00**	**0.00**	**986.65**	**0.00**	**986.65**
10-00-00000-8322-011000	FONDO DE APORTACIONES PARA EL FORTALECIMIENTO DE LOS MUNICIPIOS. (FORTAMUNDF)	0.00	0.00	0.00	0.00	0.00	0.00	0.00	0.00	0.00	0.00	0.00	0.00	986.65	0.00	986.65
PROG. : AE ATENCIÓN DE EMERGENCIAS		**0.00**	**0.00**	**0.00**	**0.00**	**0.00**	**0.00**	**0.00**	**4,310,808.88**	**0.00**	**0.00**	**0.00**	**4,310,808.88**	**4,310,808.88**	**4,310,808.88**	**0.00**
FIN.: 2 DESARROLLO SOCIAL		**0.00**	**0.00**	**0.00**	**0.00**	**0.00**	**0.00**	**0.00**	**4,310,808.88**	**0.00**	**0.00**	**0.00**	**4,310,808.88**	**4,310,808.88**	**4,310,808.88**	**0.00**
FUN.: 6 PROTECCION SOCIAL		**0.00**	**0.00**	**0.00**	**0.00**	**0.00**	**0.00**	**0.00**	**4,310,808.88**	**0.00**	**0.00**	**0.00**	**4,310,808.88**	**4,310,808.88**	**4,310,808.88**	**0.00**
SFUN.: 9 OTROS DE SEGURIDAD SOCIAL Y ASISTENCIA SOCIAL		**0.00**	**0.00**	**0.00**	**0.00**	**0.00**	**0.00**	**0.00**	**4,310,808.88**	**0.00**	**0.00**	**0.00**	**4,310,808.88**	**4,310,808.88**	**4,310,808.88**	**0.00**
LOC.: 0001 - CABECERA MUNICIPAL		**0.00**	**0.00**	**0.00**	**0.00**	**0.00**	**0.00**	**0.00**	**3,465,808.88**	**0.00**	**0.00**	**0.00**	**3,465,808.88**	**3,465,808.88**	**3,465,808.88**	**0.00**
01-02-FA003-1134-010200	PROGRAMA INTEGRAL DE PROTECCION CIVIL	0.00	0.00	0.00	0.00	0.00	0.00	0.00	764,404.89	0.00	0.00	0.00	764,404.89	764,404.89	764,404.89	0.00
01-02-FA028-1134-010200	PROYECTO INTEGRAL DE PROTECCION CIVIL	0.00	0.00	0.00	0.00	0.00	0.00	0.00	291,467.17	0.00	0.00	0.00	291,467.17	291,467.17	291,467.17	0.00
01-02-FA033-1221-010200	LIMPIEZA Y CONSERVACION DE MARGENES DE CAMINOS Y DEL SISTEMA LAGUNAR CATAZAJA	0.00	0.00	0.00	0.00	0.00	0.00	0.00	108,865.25	0.00	0.00	0.00	108,865.25	108,865.25	108,865.25	0.00
01-02-FA043-1221-010200	PROGRAMA 02 DE APOYO A EMPLEO TEMPORAL A SOCIEDAD COOPERATIVA PESQUERA DE CATAZAJA	0.00	0.00	0.00	0.00	0.00	0.00	0.00	200,000.00	0.00	0.00	0.00	200,000.00	200,000.00	200,000.00	0.00
01-02-FA003-1322-010200	PROGRAMA INTEGRAL DE PROTECCION CIVIL	0.00	0.00	0.00	0.00	0.00	0.00	0.00	130,041.22	0.00	0.00	0.00	130,041.22	130,041.22	130,041.22	0.00
01-02-FA028-1322-010200	PROYECTO INTEGRAL DE PROTECCION CIVIL	0.00	0.00	0.00	0.00	0.00	0.00	0.00	48,326.21	0.00	0.00	0.00	48,326.21	48,326.21	48,326.21	0.00
01-02-FA006-2611-010200	ADQUISICION DE COMBUSTIBLE PARA VEHICULOS ASIGNADOS A LA UNIDAD MUNICIPAL DE PROTECCION CIVIL	0.00	0.00	0.00	0.00	0.00	0.00	0.00	239,149.04	0.00	0.00	0.00	239,149.04	239,149.04	239,149.04	0.00
01-02-FA031-2611-010200	ADQUISICION DE COMBUSTIBLE DE VEHICULOS DE LA UNIDAD DE PROTECCION CIVIL MUNICIPAL	0.00	0.00	0.00	0.00	0.00	0.00	0.00	69,271.42	0.00	0.00	0.00	69,271.42	69,271.42	69,271.42	0.00
01-02-FA016-2711-010200	EQUIPAMIENTO DE LA UNIDAD MUNICIPAL DE PROTECCION CIVIL	0.00	0.00	0.00	0.00	0.00	0.00	0.00	74,951.08	0.00	0.00	0.00	74,951.08	74,951.08	74,951.08	0.00
01-02-FA039-2711-010200	EQUIPAMIENTO DE LA UNIDA MUNICIPAL DE PROTECCION CIVIL (ADQUISICION DE EQUIPO Y HERRAMIENTA)	0.00	0.00	0.00	0.00	0.00	0.00	0.00	1,682.00	0.00	0.00	0.00	1,682.00	1,682.00	1,682.00	0.00
01-02-FA016-2721-010200	EQUIPAMIENTO DE LA UNIDAD MUNICIPAL DE PROTECCION CIVIL	0.00	0.00	0.00	0.00	0.00	0.00	0.00	31,287.52	0.00	0.00	0.00	31,287.52	31,287.52	31,287.52	0.00

Clave Presupuestal SubPrograma-Proyecto-Obra-Partida-Area	Concepto	EROGADO												SALDOS ACTUALES		
		MOVIMIENTOS DEL PERIODO ANTERIOR				MOVIMIENTOS DEL PERIODO ACTUAL				MOVIMIENTOS ACUMULADOS						
		Comprometido	Devengado	Ejercido	Pagado	Comprometido	Devengado	Ejercido	Pagado	Comprometido	Devengado	Ejercido	Pagado	Presup. Modif.	Erogado	Saldo Disponible
01-02-FA039-2721-010200	EQUIPAMIENTO DE LA UNIDA MUNICIPAL DE PROTECCION CIVIL (ADQUISICION DE EQUIPO Y HERRAMIENTA)	0.00	0.00	0.00	0.00	0.00	0.00	0.00	1,276.00	0.00	0.00	0.00	1,276.00	1,276.00	1,276.00	0.00
01-02-FA039-2961-010200	EQUIPAMIENTO DE LA UNIDA MUNICIPAL DE PROTECCION CIVIL (ADQUISICION DE EQUIPO Y HERRAMIENTA)	0.00	0.00	0.00	0.00	0.00	0.00	0.00	2,900.00	0.00	0.00	0.00	2,900.00	2,900.00	2,900.00	0.00
01-02-FA007-3551-010200	REPARACION Y MANTENIMIENTO DE VEHICULOS ASIGNADOS A LA UNIDAD MUNICIPAL DE PROTECCION CIVIL	0.00	0.00	0.00	0.00	0.00	0.00	0.00	82,186.80	0.00	0.00	0.00	82,186.80	82,186.80	82,186.80	0.00
01-02-FA014-3551-010200	REPARACION Y MANTENIMIENTO DE CAMION RECOLECTOR DE BASURA	0.00	0.00	0.00	0.00	0.00	0.00	0.00	180,931.00	0.00	0.00	0.00	180,931.00	180,931.00	180,931.00	0.00
01-02-FA030-3551-010200	REPARACION Y MANTENIMIENTO DE VEHICULOS DE LA UNIDAD DE PROTECCION CIVIL MUNICIPAL	0.00	0.00	0.00	0.00	0.00	0.00	0.00	29,860.97	0.00	0.00	0.00	29,860.97	29,860.97	29,860.97	0.00
01-02-FA003-3751-010200	PROGRAMA INTEGRAL DE PROTECCION CIVIL	0.00	0.00	0.00	0.00	0.00	0.00	0.00	60,550.00	0.00	0.00	0.00	60,550.00	60,550.00	60,550.00	0.00
01-02-FA028-3751-010200	PROYECTO INTEGRAL DE PROTECCION CIVIL	0.00	0.00	0.00	0.00	0.00	0.00	0.00	12,850.00	0.00	0.00	0.00	12,850.00	12,850.00	12,850.00	0.00
01-02-FA003-3922-010200	PROGRAMA INTEGRAL DE PROTECCION CIVIL	0.00	0.00	0.00	0.00	0.00	0.00	0.00	0.00	0.00	0.00	0.00	0.00	0.00	0.00	0.00
01-02-FA003-3981-010200	PROGRAMA INTEGRAL DE PROTECCION CIVIL	0.00	0.00	0.00	0.00	0.00	0.00	0.00	19,005.63	0.00	0.00	0.00	19,005.63	18,368.81	19,005.63	-636.82
01-02-FA003-3981-011000	PROGRAMA INTEGRAL DE PROTECCION CIVIL	0.00	0.00	0.00	0.00	0.00	0.00	0.00	0.00	0.00	0.00	0.00	0.00	636.82	0.00	636.82
01-02-FA028-3981-010200	PROYECTO INTEGRAL DE PROTECCION CIVIL	0.00	0.00	0.00	0.00	0.00	0.00	0.00	6,935.46	0.00	0.00	0.00	6,935.46	6,935.46	6,935.46	0.00
01-02-FA026-4411-010200	LIMPIEZA Y CONSERVACION DE MARGENES DE CAMINOS Y DEL SISTEMA LAGUNAR DE LA SOCIEDAD PESQUERA LA MONTAÑA ARROYO EL PASTAL, S.C. DE R.L.	0.00	0.00	0.00	0.00	0.00	0.00	0.00	55,000.00	0.00	0.00	0.00	55,000.00	55,000.00	55,000.00	0.00
01-01-FA035-4481-010200	AYUDA HUMANITARIA 1A ETAPA	0.00	0.00	0.00	0.00	0.00	0.00	0.00	242,455.14	0.00	0.00	0.00	242,455.14	242,455.14	242,455.14	0.00
01-01-FA037-4481-010200	AYUDA HUMANITARIA 2A ETAPA	0.00	0.00	0.00	0.00	0.00	0.00	0.00	341,812.08	0.00	0.00	0.00	341,812.08	341,812.08	341,812.08	0.00
01-02-FA040-5411-010200	EQUIPAMIENTO DE LA UNIDAD MUNICIPAL DE PROTECCION CIVIL (ADQUISICION DE CAMIONETA PICK-UP)	0.00	0.00	0.00	0.00	0.00	0.00	0.00	470,600.00	0.00	0.00	0.00	470,600.00	470,600.00	470,600.00	0.00
LOC.: 0021 - CATAZAJA		**0.00**	**0.00**	**0.00**	**0.00**	**0.00**	**0.00**	**0.00**	**845,000.00**	**0.00**	**0.00**	**0.00**	**845,000.00**	**845,000.00**	**845,000.00**	**0.00**
01-02-FA042-1221-010200	PROGRAMA 01 DE APOYO A EMPLEO TEMPORAL A SOCIEDAD COOPERATIVA PESQUERA DE CATAZAJA	0.00	0.00	0.00	0.00	0.00	0.00	0.00	200,000.00	0.00	0.00	0.00	200,000.00	200,000.00	200,000.00	0.00
01-02-FA044-1221-010200	PROGRAMA 03 DE APOYO A EMPLEO TEMPORAL A SOCIEDAD COOPERATIVA PESQUERA DE CATAZAJA	0.00	0.00	0.00	0.00	0.00	0.00	0.00	200,000.00	0.00	0.00	0.00	200,000.00	200,000.00	200,000.00	0.00
01-02-FA045-1221-010200	PROGRAMA 04 DE APOYO A EMPLEO TEMPORAL A SOCIEDAD COOPERATIVA PESQUERA DE CATAZAJA	0.00	0.00	0.00	0.00	0.00	0.00	0.00	200,000.00	0.00	0.00	0.00	200,000.00	200,000.00	200,000.00	0.00
01-02-FA046-1221-010200	PROGRAMA 05 DE APOYO A EMPLEO TEMPORAL A SOCIEDAD COOPERATIVA PESQUERA DE CATAZAJA	0.00	0.00	0.00	0.00	0.00	0.00	0.00	245,000.00	0.00	0.00	0.00	245,000.00	245,000.00	245,000.00	0.00
PROG. : OF OBLIGACIONES FINANCIERAS		**0.00**	**0.00**	**0.00**	**0.00**	**0.00**	**0.00**	**0.00**	**1,390,534.30**	**0.00**	**0.00**	**0.00**	**1,390,534.30**	**1,390,534.30**	**1,390,534.30**	**0.00**
FIN.: 4 OTRAS NO CLASIFICADAS EN FUNCIONES ANTERIORES		**0.00**	**0.00**	**0.00**	**0.00**	**0.00**	**0.00**	**0.00**	**1,390,534.30**	**0.00**	**0.00**	**0.00**	**1,390,534.30**	**1,390,534.30**	**1,390,534.30**	**0.00**
FUN.: 1 TRANSACCIONES DE LA DEUDA PUBLICA / COSTO FINANCIERO DE LA DEUDA		**0.00**	**0.00**	**0.00**	**0.00**	**0.00**	**0.00**	**0.00**	**1,390,534.30**	**0.00**	**0.00**	**0.00**	**1,390,534.30**	**1,390,534.30**	**1,390,534.30**	**0.00**
SFUN.: 1 DEUDA PÚBLICA INTERNA		**0.00**	**0.00**	**0.00**	**0.00**	**0.00**	**0.00**	**0.00**	**1,390,534.30**	**0.00**	**0.00**	**0.00**	**1,390,534.30**	**1,390,534.30**	**1,390,534.30**	**0.00**
LOC.: 0001 - CABECERA MUNICIPAL		**0.00**	**0.00**	**0.00**	**0.00**	**0.00**	**0.00**	**0.00**	**1,390,534.30**	**0.00**	**0.00**	**0.00**	**1,390,534.30**	**1,390,534.30**	**1,390,534.30**	**0.00**
02-02-FA020-1521-010200	PAGO DE LAUDOS LABORALES	0.00	0.00	0.00	0.00	0.00	0.00	0.00	1,237,006.30	0.00	0.00	0.00	1,237,006.30	1,237,006.30	1,237,006.30	0.00

Clave Presupuestal SubPrograma-Proyecto-Obra-Partida-Area	Concepto	EROGADO												SALDOS ACTUALES		
		MOVIMIENTOS DEL PERIODO ANTERIOR				MOVIMIENTOS DEL PERIODO ACTUAL				MOVIMIENTOS ACUMULADOS						
		Comprometido	Devengado	Ejercido	Pagado	Comprometido	Devengado	Ejercido	Pagado	Comprometido	Devengado	Ejercido	Pagado	Presup. Modif.	Erogado	Saldo Disponible
02-02-FA009-3111-010200	PAGO DE ADEUDOS A LA COMISION FEDERAL DE ELECTRICIDAD	0.00	0.00	0.00	0.00	0.00	0.00	0.00	150,000.00	0.00	0.00	0.00	150,000.00	150,000.00	150,000.00	0.00
02-02-FA022-3922-010200	PAGO DE PASIVOS	0.00	0.00	0.00	0.00	0.00	0.00	0.00	3,528.00	0.00	0.00	0.00	3,528.00	3,528.00	3,528.00	0.00
PROG. : PP SEGURIDAD PÚBLICA		**0.00**	**0.00**	**0.00**	**0.00**	**0.00**	**0.00**	**0.00**	**3,211,058.04**	**0.00**	**0.00**	**0.00**	**3,211,058.04**	**3,211,058.04**	**3,211,058.04**	**0.00**
FIN.: 1 GOBIERNO		**0.00**	**0.00**	**0.00**	**0.00**	**0.00**	**0.00**	**0.00**	**3,211,058.04**	**0.00**	**0.00**	**0.00**	**3,211,058.04**	**3,211,058.04**	**3,211,058.04**	**0.00**
FUN.: 7 ASUNTOS DE ORDEN PUBLICO Y DE SEGURIDAD INTERIOR		**0.00**	**0.00**	**0.00**	**0.00**	**0.00**	**0.00**	**0.00**	**3,211,058.04**	**0.00**	**0.00**	**0.00**	**3,211,058.04**	**3,211,058.04**	**3,211,058.04**	**0.00**
SFUN.: 1 POLICÍA		**0.00**	**0.00**	**0.00**	**0.00**	**0.00**	**0.00**	**0.00**	**3,211,058.04**	**0.00**	**0.00**	**0.00**	**3,211,058.04**	**3,211,058.04**	**3,211,058.04**	**0.00**
LOC.: 0001 - CABECERA MUNICIPAL		**0.00**	**0.00**	**0.00**	**0.00**	**0.00**	**0.00**	**0.00**	**3,211,058.04**	**0.00**	**0.00**	**0.00**	**3,211,058.04**	**3,211,058.04**	**3,211,058.04**	**0.00**
01-02-FA001-1134-020100	MEJORA SALARIAL, PRESTACIONES Y BONOS POR BUEN DESEMPEÑO	0.00	0.00	0.00	0.00	0.00	0.00	0.00	925,492.28	0.00	0.00	0.00	925,492.28	925,492.28	925,492.28	0.00
04-14-FA002-1134-020100	FORTALECIMIENTO A OTROS PROGRAMAS PRIORITARIOS MUNICIPALES DE SEGURIDAD PUBLICA	0.00	0.00	0.00	0.00	0.00	0.00	0.00	180,463.40	0.00	0.00	0.00	180,463.40	180,463.40	180,463.40	0.00
01-02-FA001-1322-020100	MEJORA SALARIAL, PRESTACIONES Y BONOS POR BUEN DESEMPEÑO	0.00	0.00	0.00	0.00	0.00	0.00	0.00	148,987.90	0.00	0.00	0.00	148,987.90	148,987.90	148,987.90	0.00
04-14-FA002-1322-020100	FORTALECIMIENTO A OTROS PROGRAMAS PRIORITARIOS MUNICIPALES DE SEGURIDAD PUBLICA	0.00	0.00	0.00	0.00	0.00	0.00	0.00	28,053.90	0.00	0.00	0.00	28,053.90	28,053.90	28,053.90	0.00
01-02-FA001-1715-020100	MEJORA SALARIAL, PRESTACIONES Y BONOS POR BUEN DESEMPEÑO	0.00	0.00	0.00	0.00	0.00	0.00	0.00	0.00	0.00	0.00	0.00	0.00	0.00	0.00	0.00
03-07-FA005-2611-020100	EQUIPAMIENTO DEL PERSONAL DE LAS INSTITUCIONES DE SEGURIDAD PUBLICA Y PROCURACION DE JUSTICIA	0.00	0.00	0.00	0.00	0.00	0.00	0.00	352,356.94	0.00	0.00	0.00	352,356.94	352,356.94	352,356.94	0.00
03-05-FA013-2711-020100	ADQUISICION DE UNIFORMES Y EQUIPAMIENTO DEL PERSONAL DE LAS INSTITUCIONES DE SEGURIDAD PUBLICA Y PROCURACION DE JUSTICIA	0.00	0.00	0.00	0.00	0.00	0.00	0.00	171,700.88	0.00	0.00	0.00	171,700.88	171,700.88	171,700.88	0.00
03-05-FA013-2721-020100	ADQUISICION DE UNIFORMES Y EQUIPAMIENTO DEL PERSONAL DE LAS INSTITUCIONES DE SEGURIDAD PUBLICA Y PROCURACION DE JUSTICIA	0.00	0.00	0.00	0.00	0.00	0.00	0.00	87,259.84	0.00	0.00	0.00	87,259.84	87,259.84	87,259.84	0.00
03-05-FA013-2831-020100	ADQUISICION DE UNIFORMES Y EQUIPAMIENTO DEL PERSONAL DE LAS INSTITUCIONES DE SEGURIDAD PUBLICA Y PROCURACION DE JUSTICIA	0.00	0.00	0.00	0.00	0.00	0.00	0.00	84,930.56	0.00	0.00	0.00	84,930.56	84,930.56	84,930.56	0.00
02-04-FA025-2911-020100	GASTOS ADMINISTRATIVOS Y OPERATIVOS DE PERSONAL DE SEGURIDAD PUBLICA (CURSOS DE CAPACITACION Y PROFESIONALIZACION)	0.00	0.00	0.00	0.00	0.00	0.00	0.00	1,299.20	0.00	0.00	0.00	1,299.20	1,299.20	1,299.20	0.00
02-04-FA010-3341-020100	PROFESIONALIZACION Y CAPACITACION DE LOS ELEMENTOS DE SEGURIDAD PUBLICA	0.00	0.00	0.00	0.00	0.00	0.00	0.00	22,800.00	0.00	0.00	0.00	22,800.00	22,800.00	22,800.00	0.00
03-06-FA027-3451-020100	CONTRATACION DE SEGURO VEHICULAR PARA PT-01	0.00	0.00	0.00	0.00	0.00	0.00	0.00	25,836.33	0.00	0.00	0.00	25,836.33	25,836.33	25,836.33	0.00
07-13-FA021-3531-020100	FORTALECIMIENTO DE LOS SISTEMAS DE VIDEOVIGILANCIA Y GEOLOCALIZACION	0.00	0.00	0.00	0.00	0.00	0.00	0.00	132,472.00	0.00	0.00	0.00	132,472.00	132,472.00	132,472.00	0.00
03-07-FA005-3551-020100	EQUIPAMIENTO DEL PERSONAL DE LAS INSTITUCIONES DE SEGURIDAD PUBLICA Y PROCURACION DE JUSTICIA	0.00	0.00	0.00	0.00	0.00	0.00	0.00	112,376.31	0.00	0.00	0.00	112,376.31	112,376.31	112,376.31	0.00
03-06-FA034-3551-020100	ADQUISICION DE PATRULLA	0.00	0.00	0.00	0.00	0.00	0.00	0.00	0.00	0.00	0.00	0.00	0.00	0.00	0.00	0.00
02-04-FA025-3751-020100	GASTOS ADMINISTRATIVOS Y OPERATIVOS DE PERSONAL DE SEGURIDAD PUBLICA (CURSOS DE CAPACITACION Y PROFESIONALIZACION)	0.00	0.00	0.00	0.00	0.00	0.00	0.00	42,350.00	0.00	0.00	0.00	42,350.00	42,350.00	42,350.00	0.00

Clave Presupuestal SubPrograma-Proyecto-Obra-Partida-Area	Concepto	EROGADO												SALDOS ACTUALES		
		MOVIMIENTOS DEL PERIODO ANTERIOR				MOVIMIENTOS DEL PERIODO ACTUAL				MOVIMIENTOS ACUMULADOS						
		Comprometido	Devengado	Ejercido	Pagado	Comprometido	Devengado	Ejercido	Pagado	Comprometido	Devengado	Ejercido	Pagado	Presup. Modif.	Erogado	Saldo Disponible
02-04-FA041-3751-020100	GASTOS ADMINISTRATIVOS Y OPERATIVOS DE PERSONAL DE SEGURIDAD PUBLICA	0.00	0.00	0.00	0.00	0.00	0.00	0.00	3,600.00	0.00	0.00	0.00	3,600.00	3,600.00	3,600.00	0.00
04-14-FA002-3751-020100	FORTALECIMIENTO A OTROS PROGRAMAS PRIORITARIOS MUNICIPALES DE SEGURIDAD PUBLICA	0.00	0.00	0.00	0.00	0.00	0.00	0.00	36,150.00	0.00	0.00	0.00	36,150.00	36,150.00	36,150.00	0.00
01-02-FA001-3922-020100	MEJORA SALARIAL, PRESTACIONES Y BONOS POR BUEN DESEMPEÑO	0.00	0.00	0.00	0.00	0.00	0.00	0.00	0.00	0.00	0.00	0.00	0.00	0.00	0.00	0.00
02-03-FA011-3922-020100	FORTALECIMIENTO DE CAPACIDADES DE EVALUACION DE CONTROL Y CONFIANZA	0.00	0.00	0.00	0.00	0.00	0.00	0.00	21,200.00	0.00	0.00	0.00	21,200.00	21,200.00	21,200.00	0.00
04-14-FA002-3922-020100	FORTALECIMIENTO A OTROS PROGRAMAS PRIORITARIOS MUNICIPALES DE SEGURIDAD PUBLICA	0.00	0.00	0.00	0.00	0.00	0.00	0.00	0.00	0.00	0.00	0.00	0.00	0.00	0.00	0.00
01-02-FA001-3981-020100	MEJORA SALARIAL, PRESTACIONES Y BONOS POR BUEN DESEMPEÑO	0.00	0.00	0.00	0.00	0.00	0.00	0.00	22,569.99	0.00	0.00	0.00	22,569.99	22,569.99	22,569.99	0.00
04-14-FA002-3981-020100	FORTALECIMIENTO A OTROS PROGRAMAS PRIORITARIOS MUNICIPALES DE SEGURIDAD PUBLICA	0.00	0.00	0.00	0.00	0.00	0.00	0.00	3,750.31	0.00	0.00	0.00	3,750.31	3,750.31	3,750.31	0.00
07-13-FA021-5151-020100	FORTALECIMIENTO DE LOS SISTEMAS DE VIDEOVIGILANCIA Y GEOLOCALIZACION	0.00	0.00	0.00	0.00	0.00	0.00	0.00	30,972.00	0.00	0.00	0.00	30,972.00	30,972.00	30,972.00	0.00
07-13-FA021-5211-020100	FORTALECIMIENTO DE LOS SISTEMAS DE VIDEOVIGILANCIA Y GEOLOCALIZACION	0.00	0.00	0.00	0.00	0.00	0.00	0.00	38,117.60	0.00	0.00	0.00	38,117.60	38,117.60	38,117.60	0.00
07-13-FA021-5231-020100	FORTALECIMIENTO DE LOS SISTEMAS DE VIDEOVIGILANCIA Y GEOLOCALIZACION	0.00	0.00	0.00	0.00	0.00	0.00	0.00	125,860.00	0.00	0.00	0.00	125,860.00	125,860.00	125,860.00	0.00
03-06-FA034-5411-020100	ADQUISICION DE PATRULLA	0.00	0.00	0.00	0.00	0.00	0.00	0.00	570,600.00	0.00	0.00	0.00	570,600.00	570,600.00	570,600.00	0.00
07-13-FA021-5651-020100	FORTALECIMIENTO DE LOS SISTEMAS DE VIDEOVIGILANCIA Y GEOLOCALIZACION	0.00	0.00	0.00	0.00	0.00	0.00	0.00	41,858.60	0.00	0.00	0.00	41,858.60	41,858.60	41,858.60	0.00
PROG. : R5 PROTECCIÓN Y PRESERVACIÓN ECOLÓGICA		**0.00**	**0.00**	**0.00**	**0.00**	**0.00**	**0.00**	**0.00**	**338,986.33**	**0.00**	**0.00**	**0.00**	**338,986.33**	**338,986.33**	**338,986.33**	**0.00**
FIN.: 2 DESARROLLO SOCIAL		**0.00**	**0.00**	**0.00**	**0.00**	**0.00**	**0.00**	**0.00**	**338,986.33**	**0.00**	**0.00**	**0.00**	**338,986.33**	**338,986.33**	**338,986.33**	**0.00**
FUN.: 1 PROTECCION AMBIENTAL		**0.00**	**0.00**	**0.00**	**0.00**	**0.00**	**0.00**	**0.00**	**338,986.33**	**0.00**	**0.00**	**0.00**	**338,986.33**	**338,986.33**	**338,986.33**	**0.00**
SFUN.: 1 ORDENACIÓN DE DESECHOS		**0.00**	**0.00**	**0.00**	**0.00**	**0.00**	**0.00**	**0.00**	**338,986.33**	**0.00**	**0.00**	**0.00**	**338,986.33**	**338,986.33**	**338,986.33**	**0.00**
LOC.: 0001 - CABECERA MUNICIPAL		**0.00**	**0.00**	**0.00**	**0.00**	**0.00**	**0.00**	**0.00**	**338,986.33**	**0.00**	**0.00**	**0.00**	**338,986.33**	**338,986.33**	**338,986.33**	**0.00**
07-02-FA015-3261-010900	RENTA DE VEHICULO PARA EL SERVICIO DE RECOLECCION Y DISPOSICION FINAL DE LA BASURA	0.00	0.00	0.00	0.00	0.00	0.00	0.00	270,000.00	0.00	0.00	0.00	270,000.00	270,000.00	270,000.00	0.00
07-02-FA024-3451-010200	CONTRATO DE POLIZA DE SEGURO DE CAMION RECOLECTOR	0.00	0.00	0.00	0.00	0.00	0.00	0.00	68,986.33	0.00	0.00	0.00	68,986.33	68,986.33	68,986.33	0.00
PROG. : SB ESTÍMULOS A LA EDUCACIÓN PÚBLICA		**0.00**	**0.00**	**0.00**	**0.00**	**0.00**	**0.00**	**0.00**	**1,657,184.75**	**0.00**	**0.00**	**0.00**	**1,657,184.75**	**1,657,184.75**	**1,657,184.75**	**0.00**
FIN.: 2 DESARROLLO SOCIAL		**0.00**	**0.00**	**0.00**	**0.00**	**0.00**	**0.00**	**0.00**	**1,657,184.75**	**0.00**	**0.00**	**0.00**	**1,657,184.75**	**1,657,184.75**	**1,657,184.75**	**0.00**
FUN.: 5 EDUCACION		**0.00**	**0.00**	**0.00**	**0.00**	**0.00**	**0.00**	**0.00**	**1,657,184.75**	**0.00**	**0.00**	**0.00**	**1,657,184.75**	**1,657,184.75**	**1,657,184.75**	**0.00**
SFUN.: 6 OTROS SERVICIOS EDUCATIVOS Y ACTIVIDADES INHERENTES		**0.00**	**0.00**	**0.00**	**0.00**	**0.00**	**0.00**	**0.00**	**1,657,184.75**	**0.00**	**0.00**	**0.00**	**1,657,184.75**	**1,657,184.75**	**1,657,184.75**	**0.00**
LOC.: 0001 - CABECERA MUNICIPAL		**0.00**	**0.00**	**0.00**	**0.00**	**0.00**	**0.00**	**0.00**	**1,657,184.75**	**0.00**	**0.00**	**0.00**	**1,657,184.75**	**1,657,184.75**	**1,657,184.75**	**0.00**
01-00-FA012-4431-010200	DESAYUNOS ESCOLARES 2024	0.00	0.00	0.00	0.00	0.00	0.00	0.00	1,657,184.75	0.00	0.00	0.00	1,657,184.75	1,657,184.75	1,657,184.75	0.00

Clave Presupuestal SubPrograma-Proyecto-Obra-Partida-Area	Concepto	EROGADO												SALDOS ACTUALES		
		MOVIMIENTOS DEL PERIODO ANTERIOR				MOVIMIENTOS DEL PERIODO ACTUAL				MOVIMIENTOS ACUMULADOS						
		Comprometido	Devengado	Ejercido	Pagado	Comprometido	Devengado	Ejercido	Pagado	Comprometido	Devengado	Ejercido	Pagado	Presup. Modif.	Erogado	Saldo Disponible
PROG. : SS ASISTENCIA SOCIAL Y SERVICIOS COMUNITARIOS		**0.00**	**0.00**	**0.00**	**0.00**	**0.00**	**0.00**	**0.00**	**822,926.67**	**0.00**	**0.00**	**0.00**	**822,926.67**	**822,926.67**	**822,926.67**	**0.00**
FIN.: 2 DESARROLLO SOCIAL		**0.00**	**0.00**	**0.00**	**0.00**	**0.00**	**0.00**	**0.00**	**822,926.67**	**0.00**	**0.00**	**0.00**	**822,926.67**	**822,926.67**	**822,926.67**	**0.00**
FUN.: 6 PROTECCION SOCIAL		**0.00**	**0.00**	**0.00**	**0.00**	**0.00**	**0.00**	**0.00**	**822,926.67**	**0.00**	**0.00**	**0.00**	**822,926.67**	**822,926.67**	**822,926.67**	**0.00**
SFUN.: 7 INDÍGENAS		**0.00**	**0.00**	**0.00**	**0.00**	**0.00**	**0.00**	**0.00**	**822,926.67**	**0.00**	**0.00**	**0.00**	**822,926.67**	**822,926.67**	**822,926.67**	**0.00**
LOC.: 0001 - CABECERA MUNICIPAL		**0.00**	**0.00**	**0.00**	**0.00**	**0.00**	**0.00**	**0.00**	**125,200.00**	**0.00**	**0.00**	**0.00**	**125,200.00**	**125,200.00**	**125,200.00**	**0.00**
01-02-FA032-1221-010200	GESTORES COMUNITARIOS PARA EL DESARROLLO SOCIAL	0.00	0.00	0.00	0.00	0.00	0.00	0.00	125,200.00	0.00	0.00	0.00	125,200.00	125,200.00	125,200.00	0.00
LOC.: 0021 - CATAZAJA		**0.00**	**0.00**	**0.00**	**0.00**	**0.00**	**0.00**	**0.00**	**697,726.67**	**0.00**	**0.00**	**0.00**	**697,726.67**	**697,726.67**	**697,726.67**	**0.00**
01-02-FA004-1221-010200	GESTORES COMUNITARIOS PARA EL DESARROLLO SOCIAL	0.00	0.00	0.00	0.00	0.00	0.00	0.00	697,726.67	0.00	0.00	0.00	697,726.67	697,726.67	697,726.67	0.00
PROG. : TF FOMENTO A LA PRODUCCIÓN Y PRODUCTIVIDAD		**0.00**	**0.00**	**0.00**	**0.00**	**0.00**	**0.00**	**0.00**	**1,977,825.39**	**0.00**	**0.00**	**0.00**	**1,977,825.39**	**1,977,825.39**	**1,977,825.39**	**0.00**
FIN.: 3 DESARROLLO ECONÓMICO		**0.00**	**0.00**	**0.00**	**0.00**	**0.00**	**0.00**	**0.00**	**1,977,825.39**	**0.00**	**0.00**	**0.00**	**1,977,825.39**	**1,977,825.39**	**1,977,825.39**	**0.00**
FUN.: 2 AGROPECUARIA, SILVICULTURA, PESCA Y CAZA		**0.00**	**0.00**	**0.00**	**0.00**	**0.00**	**0.00**	**0.00**	**1,977,825.39**	**0.00**	**0.00**	**0.00**	**1,977,825.39**	**1,977,825.39**	**1,977,825.39**	**0.00**
SFUN.: 1 AGROPECUARIA		**0.00**	**0.00**	**0.00**	**0.00**	**0.00**	**0.00**	**0.00**	**1,977,825.39**	**0.00**	**0.00**	**0.00**	**1,977,825.39**	**1,977,825.39**	**1,977,825.39**	**0.00**
LOC.: 0001 - CABECERA MUNICIPAL		**0.00**	**0.00**	**0.00**	**0.00**	**0.00**	**0.00**	**0.00**	**1,740,500.00**	**0.00**	**0.00**	**0.00**	**1,740,500.00**	**1,740,500.00**	**1,740,500.00**	**0.00**
02-00-FA018-4411-010200	PROGRAMA DE FORTALECIMIENTO A LA SEGURIDAD ALIMENTARIA	0.00	0.00	0.00	0.00	0.00	0.00	0.00	812,500.00	0.00	0.00	0.00	812,500.00	812,500.00	812,500.00	0.00
02-00-FA023-4411-010200	PROGRAMA DE FORTALECIMIENTO A LA SEGURIDAD ALIMENTARIA 2A ETAPA	0.00	0.00	0.00	0.00	0.00	0.00	0.00	928,000.00	0.00	0.00	0.00	928,000.00	928,000.00	928,000.00	0.00
LOC.: 0021 - CATAZAJA		**0.00**	**0.00**	**0.00**	**0.00**	**0.00**	**0.00**	**0.00**	**237,325.39**	**0.00**	**0.00**	**0.00**	**237,325.39**	**237,325.39**	**237,325.39**	**0.00**
02-00-FA038-4411-010200	PROGRAMA DE FORTALECIMIENTO A LA SEGURIDAD ALIMENTARIA	0.00	0.00	0.00	0.00	0.00	0.00	0.00	237,325.39	0.00	0.00	0.00	237,325.39	237,325.39	237,325.39	0.00
PROG. : U9 DEFINICIÓN Y CONDUCCIÓN DE LA PLANEACIÓN PARA EL DESARROLLO REGIONAL		**0.00**	**0.00**	**0.00**	**0.00**	**0.00**	**0.00**	**0.00**	**2,494,635.99**	**0.00**	**0.00**	**0.00**	**2,494,635.99**	**2,494,635.99**	**2,494,635.99**	**0.00**
FIN.: 2 DESARROLLO SOCIAL		**0.00**	**0.00**	**0.00**	**0.00**	**0.00**	**0.00**	**0.00**	**2,494,635.99**	**0.00**	**0.00**	**0.00**	**2,494,635.99**	**2,494,635.99**	**2,494,635.99**	**0.00**
FUN.: 2 VIVIENDA Y SERVICIOS A LA COMUNIDAD		**0.00**	**0.00**	**0.00**	**0.00**	**0.00**	**0.00**	**0.00**	**2,494,635.99**	**0.00**	**0.00**	**0.00**	**2,494,635.99**	**2,494,635.99**	**2,494,635.99**	**0.00**
SFUN.: 7 DESARROLLO REGIONAL		**0.00**	**0.00**	**0.00**	**0.00**	**0.00**	**0.00**	**0.00**	**2,494,635.99**	**0.00**	**0.00**	**0.00**	**2,494,635.99**	**2,494,635.99**	**2,494,635.99**	**0.00**
LOC.: 0001 - CABECERA MUNICIPAL		**0.00**	**0.00**	**0.00**	**0.00**	**0.00**	**0.00**	**0.00**	**2,494,635.99**	**0.00**	**0.00**	**0.00**	**2,494,635.99**	**2,494,635.99**	**2,494,635.99**	**0.00**
01-09-FA008-1134-010200	EVALUACION Y SEGUIMIENTO DE OBRAS Y ACCIONES DEL RAMO-33	0.00	0.00	0.00	0.00	0.00	0.00	0.00	1,298,932.50	0.00	0.00	0.00	1,298,932.50	1,298,932.50	1,298,932.50	0.00
01-09-FA029-1134-010200	EVALUACION Y SEGUIMIENTO DE OBRAS Y ACCIONES DEL RAMO-33	0.00	0.00	0.00	0.00	0.00	0.00	0.00	549,225.00	0.00	0.00	0.00	549,225.00	549,225.00	549,225.00	0.00
01-09-FA008-1322-010200	EVALUACION Y SEGUIMIENTO DE OBRAS Y ACCIONES DEL RAMO-33	0.00	0.00	0.00	0.00	0.00	0.00	0.00	219,690.00	0.00	0.00	0.00	219,690.00	219,690.00	219,690.00	0.00

Clave Presupuestal SubPrograma-Proyecto-Obra-Partida-Area	Concepto	EROGADO												SALDOS ACTUALES		
		MOVIMIENTOS DEL PERIODO ANTERIOR				MOVIMIENTOS DEL PERIODO ACTUAL				MOVIMIENTOS ACUMULADOS						
		Comprometido	Devengado	Ejercido	Pagado	Comprometido	Devengado	Ejercido	Pagado	Comprometido	Devengado	Ejercido	Pagado	Presup. Modif.	Erogado	Saldo Disponible
01-09-FA029-1322-010200	EVALUACION Y SEGUIMIENTO DE OBRAS Y ACCIONES DEL RAMO-33	0.00	0.00	0.00	0.00	0.00	0.00	0.00	91,537.50	0.00	0.00	0.00	91,537.50	91,537.50	91,537.50	0.00
01-09-FA019-3311-010200	EVALUACION DEL NIVEL DE CUMPLIMIENTO DEL PLAN DE DESARROLLO MUNICIPAL 2021-20244	0.00	0.00	0.00	0.00	0.00	0.00	0.00	290,000.00	0.00	0.00	0.00	290,000.00	290,000.00	290,000.00	0.00
01-09-FA008-3922-010200	EVALUACION Y SEGUIMIENTO DE OBRAS Y ACCIONES DEL RAMO-33	0.00	0.00	0.00	0.00	0.00	0.00	0.00	0.00	0.00	0.00	0.00	0.00	0.00	0.00	0.00
01-09-FA008-3981-010200	EVALUACION Y SEGUIMIENTO DE OBRAS Y ACCIONES DEL RAMO-33	0.00	0.00	0.00	0.00	0.00	0.00	0.00	32,179.43	0.00	0.00	0.00	32,179.43	32,179.43	32,179.43	0.00
01-09-FA029-3981-010200	EVALUACION Y SEGUIMIENTO DE OBRAS Y ACCIONES DEL RAMO-33	0.00	0.00	0.00	0.00	0.00	0.00	0.00	13,071.56	0.00	0.00	0.00	13,071.56	13,071.56	13,071.56	0.00
FF. : FB FORTAMUNDF ECONOMIAS DE AÑOS ANTERIORES		**0.00**	**0.00**	**0.00**	**0.00**	**0.00**	**0.00**	**0.00**	**0.00**	**0.00**	**0.00**	**0.00**	**0.00**	**771,402.23**	**0.00**	**771,402.23**
PROG. : 01 SERVICIOS ADMINISTRATIVOS		**0.00**	**0.00**	**0.00**	**0.00**	**0.00**	**0.00**	**0.00**	**0.00**	**0.00**	**0.00**	**0.00**	**0.00**	**771,402.23**	**0.00**	**771,402.23**
FIN.: 4 OTRAS NO CLASIFICADAS EN FUNCIONES ANTERIORES		**0.00**	**0.00**	**0.00**	**0.00**	**0.00**	**0.00**	**0.00**	**0.00**	**0.00**	**0.00**	**0.00**	**0.00**	**771,402.23**	**0.00**	**771,402.23**
FUN.: 2 TRANSFERENCIAS, PARTICIPACIONES Y APORTACIONES ENTRE DIFERENTES NIVELES Y		**0.00**	**0.00**	**0.00**	**0.00**	**0.00**	**0.00**	**0.00**	**0.00**	**0.00**	**0.00**	**0.00**	**0.00**	**771,402.23**	**0.00**	**771,402.23**
SFUN.: 1 TRANSFERENCIAS ENTRE DIFERENTES NIVELES Y ORDENES DE GOBIERNO		**0.00**	**0.00**	**0.00**	**0.00**	**0.00**	**0.00**	**0.00**	**0.00**	**0.00**	**0.00**	**0.00**	**0.00**	**771,402.23**	**0.00**	**771,402.23**
LOC.: 0001 - CABECERA MUNICIPAL		**0.00**	**0.00**	**0.00**	**0.00**	**0.00**	**0.00**	**0.00**	**0.00**	**0.00**	**0.00**	**0.00**	**0.00**	**771,402.23**	**0.00**	**771,402.23**
10-00-00000-8322-011000	FONDO DE APORTACIONES PARA EL FORTALECIMIENTO DE LOS MUNICIPIOS. (FORTAMUNDF)	0.00	0.00	0.00	0.00	0.00	0.00	0.00	0.00	0.00	0.00	0.00	0.00	771,402.23	0.00	771,402.23
FF. : FD FORTAMUNDF PRODUCTOS FINANCIEROS DE AÑOS ANTERIORES		**0.00**	**0.00**	**0.00**	**0.00**	**0.00**	**0.00**	**0.00**	**0.00**	**0.00**	**0.00**	**0.00**	**0.00**	**9,509.84**	**0.00**	**9,509.84**
PROG. : 01 SERVICIOS ADMINISTRATIVOS		**0.00**	**0.00**	**0.00**	**0.00**	**0.00**	**0.00**	**0.00**	**0.00**	**0.00**	**0.00**	**0.00**	**0.00**	**9,509.84**	**0.00**	**9,509.84**
FIN.: 4 OTRAS NO CLASIFICADAS EN FUNCIONES ANTERIORES		**0.00**	**0.00**	**0.00**	**0.00**	**0.00**	**0.00**	**0.00**	**0.00**	**0.00**	**0.00**	**0.00**	**0.00**	**9,509.84**	**0.00**	**9,509.84**
FUN.: 2 TRANSFERENCIAS, PARTICIPACIONES Y APORTACIONES ENTRE DIFERENTES NIVELES Y		**0.00**	**0.00**	**0.00**	**0.00**	**0.00**	**0.00**	**0.00**	**0.00**	**0.00**	**0.00**	**0.00**	**0.00**	**9,509.84**	**0.00**	**9,509.84**
SFUN.: 1 TRANSFERENCIAS ENTRE DIFERENTES NIVELES Y ORDENES DE GOBIERNO		**0.00**	**0.00**	**0.00**	**0.00**	**0.00**	**0.00**	**0.00**	**0.00**	**0.00**	**0.00**	**0.00**	**0.00**	**9,509.84**	**0.00**	**9,509.84**
LOC.: 0001 - CABECERA MUNICIPAL		**0.00**	**0.00**	**0.00**	**0.00**	**0.00**	**0.00**	**0.00**	**0.00**	**0.00**	**0.00**	**0.00**	**0.00**	**9,509.84**	**0.00**	**9,509.84**
10-00-00000-8322-011000	FONDO DE APORTACIONES PARA EL FORTALECIMIENTO DE LOS MUNICIPIOS. (FORTAMUNDF)	0.00	0.00	0.00	0.00	0.00	0.00	0.00	0.00	0.00	0.00	0.00	0.00	9,509.84	0.00	9,509.84
FF. : FE FORTAMUNDF PRODUCTOS FINANCIEROS AÑO EN CURSO		**0.00**	**0.00**	**0.00**	**0.00**	**0.00**	**0.00**	**0.00**	**0.00**	**0.00**	**0.00**	**0.00**	**0.00**	**131.01**	**0.00**	**131.01**
PROG. : 01 SERVICIOS ADMINISTRATIVOS		**0.00**	**0.00**	**0.00**	**0.00**	**0.00**	**0.00**	**0.00**	**0.00**	**0.00**	**0.00**	**0.00**	**0.00**	**131.01**	**0.00**	**131.01**
FIN.: 4 OTRAS NO CLASIFICADAS EN FUNCIONES ANTERIORES		**0.00**	**0.00**	**0.00**	**0.00**	**0.00**	**0.00**	**0.00**	**0.00**	**0.00**	**0.00**	**0.00**	**0.00**	**131.01**	**0.00**	**131.01**

Clave Presupuestal SubPrograma-Proyecto-Obra-Partida-Area	Concepto	EROGADO												SALDOS ACTUALES		
		MOVIMIENTOS DEL PERIODO ANTERIOR				MOVIMIENTOS DEL PERIODO ACTUAL				MOVIMIENTOS ACUMULADOS						
		Comprometido	Devengado	Ejercido	Pagado	Comprometido	Devengado	Ejercido	Pagado	Comprometido	Devengado	Ejercido	Pagado	Presup. Modif.	Erogado	Saldo Disponible
FUN.: 2 TRANSFERENCIAS, PARTICIPACIONES Y APORTACIONES ENTRE DIFERENTES NIVELES Y		**0.00**	**0.00**	**0.00**	**0.00**	**0.00**	**0.00**	**0.00**	**0.00**	**0.00**	**0.00**	**0.00**	**0.00**	**131.01**	**0.00**	**131.01**
SFUN.: 1 TRANSFERENCIAS ENTRE DIFERENTES NIVELES Y ORDENES DE GOBIERNO		**0.00**	**0.00**	**0.00**	**0.00**	**0.00**	**0.00**	**0.00**	**0.00**	**0.00**	**0.00**	**0.00**	**0.00**	**131.01**	**0.00**	**131.01**
LOC.: 0001 - CABECERA MUNICIPAL		**0.00**	**0.00**	**0.00**	**0.00**	**0.00**	**0.00**	**0.00**	**0.00**	**0.00**	**0.00**	**0.00**	**0.00**	**131.01**	**0.00**	**131.01**
10-00-00000-8322-011000	FONDO DE APORTACIONES PARA EL FORTALECIMIENTO DE LOS MUNICIPIOS. (FORTAMUNDF)	0.00	0.00	0.00	0.00	0.00	0.00	0.00	0.00	0.00	0.00	0.00	0.00	131.01	0.00	131.01
FF. : GA OTROS SUBSIDIOS Y APORTACIONES AÑO EN CURSO		**0.00**	**0.00**	**0.00**	**0.00**	**0.00**	**0.00**	**0.00**	**15,552,800.95**	**0.00**	**0.00**	**0.00**	**15,552,800.95**	**16,100,000.00**	**15,552,800.95**	**547,199.05**
PROG. : 01 SERVICIOS ADMINISTRATIVOS		**0.00**	**0.00**	**0.00**	**0.00**	**0.00**	**0.00**	**0.00**	**9,007,795.78**	**0.00**	**0.00**	**0.00**	**9,007,795.78**	**9,554,994.83**	**9,007,795.78**	**547,199.05**
FIN.: 1 GOBIERNO		**0.00**	**0.00**	**0.00**	**0.00**	**0.00**	**0.00**	**0.00**	**9,007,795.78**	**0.00**	**0.00**	**0.00**	**9,007,795.78**	**9,007,795.78**	**9,007,795.78**	**0.00**
FUN.: 3 COORDINACION DE LA POLITICA DE GOBIERNO		**0.00**	**0.00**	**0.00**	**0.00**	**0.00**	**0.00**	**0.00**	**9,007,795.78**	**0.00**	**0.00**	**0.00**	**9,007,795.78**	**9,007,795.78**	**9,007,795.78**	**0.00**
SFUN.: 1 PRESIDENCIA / GUBERNATURA		**0.00**	**0.00**	**0.00**	**0.00**	**0.00**	**0.00**	**0.00**	**225,714.16**	**0.00**	**0.00**	**0.00**	**225,714.16**	**225,714.16**	**225,714.16**	**0.00**
LOC.: 0001 - CABECERA MUNICIPAL		**0.00**	**0.00**	**0.00**	**0.00**	**0.00**	**0.00**	**0.00**	**225,714.16**	**0.00**	**0.00**	**0.00**	**225,714.16**	**225,714.16**	**225,714.16**	**0.00**
02-00-00000-1211-010200	HONORARIOS	0.00	0.00	0.00	0.00	0.00	0.00	0.00	225,714.16	0.00	0.00	0.00	225,714.16	225,714.16	225,714.16	0.00
SFUN.: 9 OTROS		**0.00**	**0.00**	**0.00**	**0.00**	**0.00**	**0.00**	**0.00**	**8,782,081.62**	**0.00**	**0.00**	**0.00**	**8,782,081.62**	**8,782,081.62**	**8,782,081.62**	**0.00**
LOC.: 0001 - CABECERA MUNICIPAL		**0.00**	**0.00**	**0.00**	**0.00**	**0.00**	**0.00**	**0.00**	**8,782,081.62**	**0.00**	**0.00**	**0.00**	**8,782,081.62**	**8,782,081.62**	**8,782,081.62**	**0.00**
10-00-00000-2111-011000	MATERIALES Y ÚTILES DE OFICINA	0.00	0.00	0.00	0.00	0.00	0.00	0.00	107,746.60	0.00	0.00	0.00	107,746.60	107,746.60	107,746.60	0.00
10-00-00000-2161-011000	MATERIAL DE LIMPIEZA	0.00	0.00	0.00	0.00	0.00	0.00	0.00	853,588.20	0.00	0.00	0.00	853,588.20	853,588.20	853,588.20	0.00
10-00-00000-2172-011000	MATERIALES DIDÁCTICOS PARA PLANTELES EDUCATIVOS	0.00	0.00	0.00	0.00	0.00	0.00	0.00	286,628.81	0.00	0.00	0.00	286,628.81	286,628.81	286,628.81	0.00
10-00-00000-2211-011000	ALIMENTACIÓN DE PERSONAS	0.00	0.00	0.00	0.00	0.00	0.00	0.00	1,824,068.00	0.00	0.00	0.00	1,824,068.00	1,824,068.00	1,824,068.00	0.00
10-00-00000-2531-011000	MEDICINAS Y PRODUCTOS FARMACÉUTICOS	0.00	0.00	0.00	0.00	0.00	0.00	0.00	764,000.00	0.00	0.00	0.00	764,000.00	764,000.00	764,000.00	0.00
10-00-00000-2541-011000	MATERIALES, ACCESORIOS Y SUMINISTROS MÉDICOS	0.00	0.00	0.00	0.00	0.00	0.00	0.00	1,402,204.45	0.00	0.00	0.00	1,402,204.45	1,402,204.45	1,402,204.45	0.00
10-00-00000-2711-011000	VESTUARIOS Y UNIFORMES	0.00	0.00	0.00	0.00	0.00	0.00	0.00	2,311,081.11	0.00	0.00	0.00	2,311,081.11	2,311,081.11	2,311,081.11	0.00
10-00-00000-2751-011000	BLANCOS Y OTROS PRODUCTOS TEXTILES, EXCEPTO PRENDAS DE VESTIR	0.00	0.00	0.00	0.00	0.00	0.00	0.00	1,232,764.45	0.00	0.00	0.00	1,232,764.45	1,232,764.45	1,232,764.45	0.00
FIN.: 4 OTRAS NO CLASIFICADAS EN FUNCIONES ANTERIORES		**0.00**	**0.00**	**0.00**	**0.00**	**0.00**	**0.00**	**0.00**	**0.00**	**0.00**	**0.00**	**0.00**	**0.00**	**547,199.05**	**0.00**	**547,199.05**
FUN.: 2 TRANSFERENCIAS, PARTICIPACIONES Y APORTACIONES ENTRE DIFERENTES NIVELES Y		**0.00**	**0.00**	**0.00**	**0.00**	**0.00**	**0.00**	**0.00**	**0.00**	**0.00**	**0.00**	**0.00**	**0.00**	**547,199.05**	**0.00**	**547,199.05**
SFUN.: 1 TRANSFERENCIAS ENTRE DIFERENTES NIVELES Y ORDENES DE GOBIERNO		**0.00**	**0.00**	**0.00**	**0.00**	**0.00**	**0.00**	**0.00**	**0.00**	**0.00**	**0.00**	**0.00**	**0.00**	**547,199.05**	**0.00**	**547,199.05**
LOC.: 0001 - CABECERA MUNICIPAL		**0.00**	**0.00**	**0.00**	**0.00**	**0.00**	**0.00**	**0.00**	**0.00**	**0.00**	**0.00**	**0.00**	**0.00**	**547,199.05**	**0.00**	**547,199.05**
10-00-00000-8329-011000	OTRAS APORTACIONES DE LA FEDERACIÓN A MUNICIPIOS	0.00	0.00	0.00	0.00	0.00	0.00	0.00	0.00	0.00	0.00	0.00	0.00	547,199.05	0.00	547,199.05

Clave Presupuestal SubPrograma-Proyecto-Obra-Partida-Area	Concepto	EROGADO												SALDOS ACTUALES		
		MOVIMIENTOS DEL PERIODO ANTERIOR				MOVIMIENTOS DEL PERIODO ACTUAL				MOVIMIENTOS ACUMULADOS						
		Comprometido	Devengado	Ejercido	Pagado	Comprometido	Devengado	Ejercido	Pagado	Comprometido	Devengado	Ejercido	Pagado	Presup. Modif.	Erogado	Saldo Disponible
PROG. : AE ATENCIÓN DE EMERGENCIAS		**0.00**	**0.00**	**0.00**	**0.00**	**0.00**	**0.00**	**0.00**	**517,412.20**	**0.00**	**0.00**	**0.00**	**517,412.20**	**517,412.20**	**517,412.20**	**0.00**
FIN.: 2 DESARROLLO SOCIAL		**0.00**	**0.00**	**0.00**	**0.00**	**0.00**	**0.00**	**0.00**	**517,412.20**	**0.00**	**0.00**	**0.00**	**517,412.20**	**517,412.20**	**517,412.20**	**0.00**
FUN.: 6 PROTECCION SOCIAL		**0.00**	**0.00**	**0.00**	**0.00**	**0.00**	**0.00**	**0.00**	**517,412.20**	**0.00**	**0.00**	**0.00**	**517,412.20**	**517,412.20**	**517,412.20**	**0.00**
SFUN.: 9 OTROS DE SEGURIDAD SOCIAL Y ASISTENCIA SOCIAL		**0.00**	**0.00**	**0.00**	**0.00**	**0.00**	**0.00**	**0.00**	**517,412.20**	**0.00**	**0.00**	**0.00**	**517,412.20**	**517,412.20**	**517,412.20**	**0.00**
LOC.: 0001 - CABECERA MUNICIPAL		**0.00**	**0.00**	**0.00**	**0.00**	**0.00**	**0.00**	**0.00**	**517,412.20**	**0.00**	**0.00**	**0.00**	**517,412.20**	**517,412.20**	**517,412.20**	**0.00**
01-01-GA006-2751-010200	ADQUISICION DE MUEBLES Y LINEA BLANCA PARA EL CENTRO DE ATENCION SOCIAL CATAZAJA	0.00	0.00	0.00	0.00	0.00	0.00	0.00	90,456.80	0.00	0.00	0.00	90,456.80	90,456.80	90,456.80	0.00
01-02-GA007-3531-010200	MANTENIMIENTO DE SISTEMA DE VIDEOVIGILANCIA Y ADQUISICION DE EQUIPO	0.00	0.00	0.00	0.00	0.00	0.00	0.00	228,763.60	0.00	0.00	0.00	228,763.60	228,763.60	228,763.60	0.00
01-01-GA006-5121-010200	ADQUISICION DE MUEBLES Y LINEA BLANCA PARA EL CENTRO DE ATENCION SOCIAL CATAZAJA	0.00	0.00	0.00	0.00	0.00	0.00	0.00	179,338.32	0.00	0.00	0.00	179,338.32	179,338.32	179,338.32	0.00
01-02-GA007-5211-010200	MANTENIMIENTO DE SISTEMA DE VIDEOVIGILANCIA Y ADQUISICION DE EQUIPO	0.00	0.00	0.00	0.00	0.00	0.00	0.00	18,853.48	0.00	0.00	0.00	18,853.48	18,853.48	18,853.48	0.00
PROG. : UR URBANIZACIÓN		**0.00**	**0.00**	**0.00**	**0.00**	**0.00**	**0.00**	**0.00**	**6,027,592.97**	**0.00**	**0.00**	**0.00**	**6,027,592.97**	**6,027,592.97**	**6,027,592.97**	**0.00**
FIN.: 2 DESARROLLO SOCIAL		**0.00**	**0.00**	**0.00**	**0.00**	**0.00**	**0.00**	**0.00**	**6,027,592.97**	**0.00**	**0.00**	**0.00**	**6,027,592.97**	**6,027,592.97**	**6,027,592.97**	**0.00**
FUN.: 2 VIVIENDA Y SERVICIOS A LA COMUNIDAD		**0.00**	**0.00**	**0.00**	**0.00**	**0.00**	**0.00**	**0.00**	**6,027,592.97**	**0.00**	**0.00**	**0.00**	**6,027,592.97**	**6,027,592.97**	**6,027,592.97**	**0.00**
SFUN.: 1 URBANIZACIÓN		**0.00**	**0.00**	**0.00**	**0.00**	**0.00**	**0.00**	**0.00**	**6,027,592.97**	**0.00**	**0.00**	**0.00**	**6,027,592.97**	**6,027,592.97**	**6,027,592.97**	**0.00**
LOC.: 0001 - CABECERA MUNICIPAL		**0.00**	**0.00**	**0.00**	**0.00**	**0.00**	**0.00**	**0.00**	**6,027,592.97**	**0.00**	**0.00**	**0.00**	**6,027,592.97**	**6,027,592.97**	**6,027,592.97**	**0.00**
10-01-GA001-6121-010900	CONSTRUCCION DE TROTA PISTA EN ESPACIO RECREATIVO DEL CAS-CATAZAJA	0.00	0.00	0.00	0.00	0.00	0.00	0.00	2,178,491.40	0.00	0.00	0.00	2,178,491.40	2,178,491.40	2,178,491.40	0.00
11-01-GA004-6121-010900	CONSTRUCCION DE AREA INFANTIL DEL CENTRO DE ASISTENCIA SOCIAL	0.00	0.00	0.00	0.00	0.00	0.00	0.00	577,552.95	0.00	0.00	0.00	577,552.95	577,552.95	577,552.95	0.00
11-01-GA005-6121-010900	CONSTRUCCION DE FACHADA PRINCIPAL DEL ACCESO DEL CENTRO DE ASISTENCIA SOCIAL	0.00	0.00	0.00	0.00	0.00	0.00	0.00	422,300.71	0.00	0.00	0.00	422,300.71	422,300.71	422,300.71	0.00
65-01-GA003-6121-010900	CONSTRUCCION DE TECHADO PARA CANCHAS Y ESPACIOS MULTIDEPORTIVOS DEL CAS-CATAZAJA	0.00	0.00	0.00	0.00	0.00	0.00	0.00	2,194,856.21	0.00	0.00	0.00	2,194,856.21	2,194,856.21	2,194,856.21	0.00
10-02-GA002-6122-010900	REHABILITACION DE CANCHAS Y ESPACIOS MULTIDEPORTIVOS DEL CAS-CATAZAJA	0.00	0.00	0.00	0.00	0.00	0.00	0.00	654,391.70	0.00	0.00	0.00	654,391.70	654,391.70	654,391.70	0.00
FF. : GB OTROS SUBSIDIOS Y APORTACIONES ECONOMIAS DE AÑOS ANTERIORES		**0.00**	**0.00**	**0.00**	**0.00**	**0.00**	**0.00**	**0.00**	**0.00**	**0.00**	**0.00**	**0.00**	**0.00**	**39,278.38**	**0.00**	**39,278.38**
PROG. : 01 SERVICIOS ADMINISTRATIVOS		**0.00**	**0.00**	**0.00**	**0.00**	**0.00**	**0.00**	**0.00**	**0.00**	**0.00**	**0.00**	**0.00**	**0.00**	**39,278.38**	**0.00**	**39,278.38**
FIN.: 4 OTRAS NO CLASIFICADAS EN FUNCIONES ANTERIORES		**0.00**	**0.00**	**0.00**	**0.00**	**0.00**	**0.00**	**0.00**	**0.00**	**0.00**	**0.00**	**0.00**	**0.00**	**39,278.38**	**0.00**	**39,278.38**
FUN.: 2 TRANSFERENCIAS, PARTICIPACIONES Y APORTACIONES ENTRE DIFERENTES NIVELES Y		**0.00**	**0.00**	**0.00**	**0.00**	**0.00**	**0.00**	**0.00**	**0.00**	**0.00**	**0.00**	**0.00**	**0.00**	**39,278.38**	**0.00**	**39,278.38**

Clave Presupuestal SubPrograma-Proyecto-Obra-Partida-Area	Concepto	EROGADO												SALDOS ACTUALES		
		MOVIMIENTOS DEL PERIODO ANTERIOR				MOVIMIENTOS DEL PERIODO ACTUAL				MOVIMIENTOS ACUMULADOS						
		Comprometido	Devengado	Ejercido	Pagado	Comprometido	Devengado	Ejercido	Pagado	Comprometido	Devengado	Ejercido	Pagado	Presup. Modif.	Erogado	Saldo Disponible
SFUN.: 1 TRANSFERENCIAS ENTRE DIFERENTES NIVELES Y ORDENES DE GOBIERNO		**0.00**	**0.00**	**0.00**	**0.00**	**0.00**	**0.00**	**0.00**	**0.00**	**0.00**	**0.00**	**0.00**	**0.00**	**39,278.38**	**0.00**	**39,278.38**
LOC.: 0001 - CABECERA MUNICIPAL		**0.00**	**0.00**	**0.00**	**0.00**	**0.00**	**0.00**	**0.00**	**0.00**	**0.00**	**0.00**	**0.00**	**0.00**	**39,278.38**	**0.00**	**39,278.38**
10-00-00000-8329-011000	OTRAS APORTACIONES DE LA FEDERACIÓN A MUNICIPIOS	0.00	0.00	0.00	0.00	0.00	0.00	0.00	0.00	0.00	0.00	0.00	0.00	39,278.38	0.00	39,278.38
FF. : GD OTROS SUBSIDIOS Y APORTACIONES PRODUCTOS FINANCIEROS DE AÑOS ANTERIORES		**0.00**	**0.00**	**0.00**	**0.00**	**0.00**	**0.00**	**0.00**	**0.00**	**0.00**	**0.00**	**0.00**	**0.00**	**4,509.19**	**0.00**	**4,509.19**
PROG. : 01 SERVICIOS ADMINISTRATIVOS		**0.00**	**0.00**	**0.00**	**0.00**	**0.00**	**0.00**	**0.00**	**0.00**	**0.00**	**0.00**	**0.00**	**0.00**	**4,509.19**	**0.00**	**4,509.19**
FIN.: 4 OTRAS NO CLASIFICADAS EN FUNCIONES ANTERIORES		**0.00**	**0.00**	**0.00**	**0.00**	**0.00**	**0.00**	**0.00**	**0.00**	**0.00**	**0.00**	**0.00**	**0.00**	**4,509.19**	**0.00**	**4,509.19**
FUN.: 2 TRANSFERENCIAS, PARTICIPACIONES Y APORTACIONES ENTRE DIFERENTES NIVELES Y		**0.00**	**0.00**	**0.00**	**0.00**	**0.00**	**0.00**	**0.00**	**0.00**	**0.00**	**0.00**	**0.00**	**0.00**	**4,509.19**	**0.00**	**4,509.19**
SFUN.: 1 TRANSFERENCIAS ENTRE DIFERENTES NIVELES Y ORDENES DE GOBIERNO		**0.00**	**0.00**	**0.00**	**0.00**	**0.00**	**0.00**	**0.00**	**0.00**	**0.00**	**0.00**	**0.00**	**0.00**	**4,509.19**	**0.00**	**4,509.19**
LOC.: 0001 - CABECERA MUNICIPAL		**0.00**	**0.00**	**0.00**	**0.00**	**0.00**	**0.00**	**0.00**	**0.00**	**0.00**	**0.00**	**0.00**	**0.00**	**4,509.19**	**0.00**	**4,509.19**
10-00-00000-8329-011000	OTRAS APORTACIONES DE LA FEDERACIÓN A MUNICIPIOS	0.00	0.00	0.00	0.00	0.00	0.00	0.00	0.00	0.00	0.00	0.00	0.00	4,509.19	0.00	4,509.19
FF. : GE OTROS SUBSIDIOS Y APORTACIONES PRODUCTOS FINANCIEROS AÑO EN CURSO		**0.00**	**0.00**	**0.00**	**0.00**	**0.00**	**0.00**	**0.00**	**0.00**	**0.00**	**0.00**	**0.00**	**0.00**	**1,719.60**	**0.00**	**1,719.60**
PROG. : 01 SERVICIOS ADMINISTRATIVOS		**0.00**	**0.00**	**0.00**	**0.00**	**0.00**	**0.00**	**0.00**	**0.00**	**0.00**	**0.00**	**0.00**	**0.00**	**1,719.60**	**0.00**	**1,719.60**
FIN.: 4 OTRAS NO CLASIFICADAS EN FUNCIONES ANTERIORES		**0.00**	**0.00**	**0.00**	**0.00**	**0.00**	**0.00**	**0.00**	**0.00**	**0.00**	**0.00**	**0.00**	**0.00**	**1,719.60**	**0.00**	**1,719.60**
FUN.: 2 TRANSFERENCIAS, PARTICIPACIONES Y APORTACIONES ENTRE DIFERENTES NIVELES Y		**0.00**	**0.00**	**0.00**	**0.00**	**0.00**	**0.00**	**0.00**	**0.00**	**0.00**	**0.00**	**0.00**	**0.00**	**1,719.60**	**0.00**	**1,719.60**
SFUN.: 1 TRANSFERENCIAS ENTRE DIFERENTES NIVELES Y ORDENES DE GOBIERNO		**0.00**	**0.00**	**0.00**	**0.00**	**0.00**	**0.00**	**0.00**	**0.00**	**0.00**	**0.00**	**0.00**	**0.00**	**1,719.60**	**0.00**	**1,719.60**
LOC.: 0001 - CABECERA MUNICIPAL		**0.00**	**0.00**	**0.00**	**0.00**	**0.00**	**0.00**	**0.00**	**0.00**	**0.00**	**0.00**	**0.00**	**0.00**	**1,719.60**	**0.00**	**1,719.60**
10-00-00000-8329-011000	OTRAS APORTACIONES DE LA FEDERACIÓN A MUNICIPIOS	0.00	0.00	0.00	0.00	0.00	0.00	0.00	0.00	0.00	0.00	0.00	0.00	1,719.60	0.00	1,719.60
FF. : HB FINANCIAMIENTOS Y EMPRESTITOS ECONOMIAS DE AÑOS ANTERIORES		**0.00**	**0.00**	**0.00**	**0.00**	**0.00**	**0.00**	**0.00**	**0.00**	**0.00**	**0.00**	**0.00**	**0.00**	**39,268.36**	**0.00**	**39,268.36**
PROG. : 01 SERVICIOS ADMINISTRATIVOS		**0.00**	**0.00**	**0.00**	**0.00**	**0.00**	**0.00**	**0.00**	**0.00**	**0.00**	**0.00**	**0.00**	**0.00**	**39,268.36**	**0.00**	**39,268.36**
FIN.: 4 OTRAS NO CLASIFICADAS EN FUNCIONES ANTERIORES		**0.00**	**0.00**	**0.00**	**0.00**	**0.00**	**0.00**	**0.00**	**0.00**	**0.00**	**0.00**	**0.00**	**0.00**	**39,268.36**	**0.00**	**39,268.36**
FUN.: 2 TRANSFERENCIAS, PARTICIPACIONES Y APORTACIONES ENTRE DIFERENTES NIVELES Y		**0.00**	**0.00**	**0.00**	**0.00**	**0.00**	**0.00**	**0.00**	**0.00**	**0.00**	**0.00**	**0.00**	**0.00**	**39,268.36**	**0.00**	**39,268.36**

Clave Presupuestal SubPrograma-Proyecto-Obra-Partida-Area	Concepto	EROGADO												SALDOS ACTUALES		
		MOVIMIENTOS DEL PERIODO ANTERIOR				MOVIMIENTOS DEL PERIODO ACTUAL				MOVIMIENTOS ACUMULADOS						
		Comprometido	Devengado	Ejercido	Pagado	Comprometido	Devengado	Ejercido	Pagado	Comprometido	Devengado	Ejercido	Pagado	Presup. Modif.	Erogado	Saldo Disponible
SFUN.: 1 TRANSFERENCIAS ENTRE DIFERENTES NIVELES Y ORDENES DE GOBIERNO		**0.00**	**0.00**	**0.00**	**0.00**	**0.00**	**0.00**	**0.00**	**0.00**	**0.00**	**0.00**	**0.00**	**0.00**	**39,268.36**	**0.00**	**39,268.36**
LOC.: 0001 - CABECERA MUNICIPAL		**0.00**	**0.00**	**0.00**	**0.00**	**0.00**	**0.00**	**0.00**	**0.00**	**0.00**	**0.00**	**0.00**	**0.00**	**39,268.36**	**0.00**	**39,268.36**
10-00-00000-8329-011000	OTRAS APORTACIONES DE LA FEDERACIÓN A MUNICIPIOS	0.00	0.00	0.00	0.00	0.00	0.00	0.00	0.00	0.00	0.00	0.00	0.00	39,268.36	0.00	39,268.36
FF. : HD FINANCIAMIENTOS Y EMPRESTITOS PRODUCTOS FINANCIEROS DE AÑOS ANTERIORES		**0.00**	**0.00**	**0.00**	**0.00**	**0.00**	**0.00**	**0.00**	**0.00**	**0.00**	**0.00**	**0.00**	**0.00**	**13,854.53**	**0.00**	**13,854.53**
PROG. : 01 SERVICIOS ADMINISTRATIVOS		**0.00**	**0.00**	**0.00**	**0.00**	**0.00**	**0.00**	**0.00**	**0.00**	**0.00**	**0.00**	**0.00**	**0.00**	**13,854.53**	**0.00**	**13,854.53**
FIN.: 4 OTRAS NO CLASIFICADAS EN FUNCIONES ANTERIORES		**0.00**	**0.00**	**0.00**	**0.00**	**0.00**	**0.00**	**0.00**	**0.00**	**0.00**	**0.00**	**0.00**	**0.00**	**13,854.53**	**0.00**	**13,854.53**
FUN.: 2 TRANSFERENCIAS, PARTICIPACIONES Y APORTACIONES ENTRE DIFERENTES NIVELES Y		**0.00**	**0.00**	**0.00**	**0.00**	**0.00**	**0.00**	**0.00**	**0.00**	**0.00**	**0.00**	**0.00**	**0.00**	**13,854.53**	**0.00**	**13,854.53**
SFUN.: 1 TRANSFERENCIAS ENTRE DIFERENTES NIVELES Y ORDENES DE GOBIERNO		**0.00**	**0.00**	**0.00**	**0.00**	**0.00**	**0.00**	**0.00**	**0.00**	**0.00**	**0.00**	**0.00**	**0.00**	**13,854.53**	**0.00**	**13,854.53**
LOC.: 0001 - CABECERA MUNICIPAL		**0.00**	**0.00**	**0.00**	**0.00**	**0.00**	**0.00**	**0.00**	**0.00**	**0.00**	**0.00**	**0.00**	**0.00**	**13,854.53**	**0.00**	**13,854.53**
10-00-00000-8329-011000	OTRAS APORTACIONES DE LA FEDERACIÓN A MUNICIPIOS	0.00	0.00	0.00	0.00	0.00	0.00	0.00	0.00	0.00	0.00	0.00	0.00	13,854.53	0.00	13,854.53
T otal General		**0.00**	**0.00**	**0.00**	**0.00**	**0.00**	**0.00**	**0.00**	**140,442,966.76**	**0.00**	**0.00**	**0.00**	**140,442,966.76**	**143,615,025.40**	**140,442,966.76**	**3,172,058.64**

ELABORÓ **REVISÓ** **AUTORIZÓ**

CECILIA GUADALUPE CAMACHO MENDOZA
TESORERO

MIGUEL GUTIERREZ RODRIGUEZ
DIRECTOR DE OBRAS PUBLICAS

JOSE LUIS DAMAS ORTIZ
PRESIDENTE

ESTADO PRESUPUESTAL DE RECURSOS AJENOS

CATAZAJÁ

ESTADO PRESUPUESTAL DE RECURSOS AJENOS DEL PERIODO: Del 01/01/2024 al 31/12/2024

Clave Presupuestal SubPrograma-Proyecto-Obra-Partida-Area	Concepto	Pto. Autorizado	ACUM. PERIODO ANTERIOR		MOVIMIENTOS DEL PERIODO								SALDOS ACTUALES			AVANCES	
					Modificaciones		Transferencias		Erogado								
			Presup. Modif.	Erogado Anterior	Ampliación	Reducción	Aumento	Disminución	Comprometido	Devengado	Ejercido	Pagado	Presup. Modif.	Erogado	Saldo Disponible	% Fís.	% Finan.

FIN.:

FUN.:

SFUN.:

LOC.: -

T otal General

ELABORÓ

CECILIA GUADALUPE CAMACHO MENDOZA

TESORERO

REVISÓ

MIGUEL GUTIERREZ RODRIGUEZ

DIRECTOR DE OBRAS PUBLICAS

AUTORIZÓ

JOSE LUIS DAMAS ORTIZ

PRESIDENTE

ESTADO PRESUPUESTAL DE RECURSOS AJENOS

CATAZAJÁ

ESTADO PRESUPUESTAL DE RECURSOS AJENOS DEL PERIODO: Del 01/01/2024 al 31/12/2024

EPRA - BIS

28-ene.-25

Clave Presupuestal SubPrograma-Proyecto-Obra-Partida-Area	Concepto	EROGADO												SALDOS ACTUALES		
		MOVIMIENTOS DEL PERIODO ANTERIOR				MOVIMIENTOS DEL PERIODO ACTUAL				MOVIMIENTOS ACUMULADOS						
		Comprometido	Devengado	Ejercido	Pagado	Comprometido	Devengado	Ejercido	Pagado	Comprometido	Devengado	Ejercido	Pagado	Presup. Modif.	Erogado	Saldo Disponible

FIN.:

FUN.:

SFUN.:

LOC.: -

T otal General

ELABORÓ

CECILIA GUADALUPE CAMACHO MENDOZA

TESORERO

REVISÓ

MIGUEL GUTIERREZ RODRIGUEZ

DIRECTOR DE OBRAS PUBLICAS

AUTORIZÓ

JOSE LUIS DAMAS ORTIZ

PRESIDENTE

			Nota Relacionada
	SALDO INICIAL		**2,091,307.69**
INGRESOS			
Ingresos de Gestión	**6,738,216.26**		
Impuestos		**2,910,406.00**	NEA-1
Derechos		**2,950,546.34**	NEA-1
Productos de Tipo Corriente		**8,900.00**	NEA-1
Aprovechamientos de Tipo Corriente		**868,363.92**	NEA-1
Participaciones, Aportaciones, Transferencias, Asignaciones, Subsidios y Otras Ayudas	**134,679,826.90**		
Participaciones	**38,107,191.88**		
Fondo General de Participaciones (FGP)	31,709,974.90		
Fondo de Fomento Municipal (FFM)	4,699,402.56		
Impuestos Especiales Sobre Productos y Servicios (IEPS)	167,073.04		
Impuestos Sobre Automóviles Nuevos (ISAN)	279,807.12		
Fondo de Fiscalización	251,796.54		
Participación del Impuesto a la Venta Final de Gasolinas	434,543.67		
Fondo de Compensación	564,594.05		
Aportaciones	**67,642,904.00**		
Fondo de Aportaciones para la Infraestructura Social Municipal y de las Demarcaciones Territoriales del Distrito Federal (FAISMUN)	51,437,957.00		
Fondo de Aportaciones para el Fortalecimiento de los Municipios y de las Demarcaciones Territoriales del Distrito Federal (FORTAMUNDF)	16,204,947.00		
Convenidos	**12,829,731.02**		
CAPUFE	12,829,731.02		
Subsidios y Subvenciones	**16,100,000.00**		
Otros Subsidios y Aportaciones	16,100,000.00		
Otros Ingresos y Beneficios	**20,073.12**		
Ingresos Financieros	**20,073.12**		
Productos Financieros (Ordinarios)	2,135.01		
Productos Financieros (CAPUFE)	254.43		
Productos Financieros (Otros Subsidios y Aportaciones)	3,054.63		
Productos Financieros (FAISMUN)	13,476.56		
Productos Financieros (FORTAMUNDF)	1,152.49		
TOTAL INGRESOS	**141,438,116.28**		
RECTIFICACIONES DE INGRESOS	**-13,530.83**		
	TOTAL INGRESOS		**141,424,585.45**
EGRESOS			
Gasto Corriente	**68,504,725.84**		
Servicios Personales		**24,113,475.69**	NEA-3
Materiales y Suministros		**14,625,432.96**	NEA-3
Servicios Generales		**11,075,070.90**	NEA-3
Transferencias, Asignaciones, Subsidios y Otras Ayudas		**18,690,746.29**	NEA-3
Gasto de Capital	**71,938,240.92**		
Bienes Muebles, Inmuebles e Intangibles		**1,642,959.93**	NEA-3
Inversión Pública		**70,295,280.99**	NEA-3
TOTAL EGRESOS	**140,442,966.76**		
RECTIFICACIONES DE EGRESOS	**-99,132.26**		
	TOTAL EGRESOS		**140,343,834.50**
	DISPONIBILIDAD PRESUPUESTAL		**3,172,058.64**

CECILIA GUADALUPE CAMACHO MENDOZA
TESORERO

JOSE LUIS DAMAS ORTIZ
PRESIDENTE

Cuenta		ORDINARIOS	EXTRAORDINARIOS	TOTAL
Efectivo	NESF-1	0.00	0.00	0.00
Bancos / Tesorería	NESF-1	3,281,129.08	5,569,937.51	8,851,066.59
Inversiones	NESF-1	110,690.16	122,743.62	233,433.78
Deudores Diversos	NESF-3	330,391.00	180,332.11	510,723.11
Anticipo a Proveedores	NESF-3	940,757.66	99,263.51	1,040,021.17
Anticipo a Contratistas	NESF-3	0.00	0.05	0.05
Otros Activos		504,465.12	68,164.94	572,630.06
Cuentas por Pagar a Corto Plazo		3,991,318.70	4,044,497.42	8,035,816.12
	DISPONIBILIDAD FINANCIERA			**3,172,058.64**

"Bajo protesta de decir verdad declaramos que los Estados Financieros y sus notas, son razonablemente correctos y son responsabilidad del emisor"

CECILIA GUADALUPE CAMACHO MENDOZA
TESORERO

JOSE LUIS DAMAS ORTIZ
PRESIDENTE

CATAZAJÁ **E I E - BIS**

ESTADO DE INGRESOS Y EGRESOS BIS

Del 01/01/2024 al 31/12/2024 **FECHA** 28 / 01 / 2025

E G R E S O S	ORDINARIOS	CAPUFE	OTROS CONVENIDOS	TRANSFERENCIAS Y REC. ADICIONALES ESTATALES	F A I S M U N	FORTAMUNDF	OTROS SUBSIDIOS Y APORTACIONES	FINANCIAMIENTO Y EMPRESTITOS	T O T A L
GASTO CORRIENTE									
SERVICIOS PERSONALES	15,997,341.34	0.00	0.00	0.00	0.00	7,890,420.19	225,714.16	0.00	$24,113,475.69
MATERIALES Y SUMINISTROS	4,634,830.06	0.00	0.00	0.00	0.00	1,118,064.48	8,872,538.42	0.00	$14,625,432.96
SERVICIOS GENERALES	9,203,117.18	0.00	0.00	0.00	0.00	1,643,190.12	228,763.60	0.00	$11,075,070.90
SUBSIDIOS Y OTRAS AYUDAS	14,416,468.93	0.00	0.00	0.00	0.00	4,274,277.36	0.00	0.00	$18,690,746.29
DEUDA PÚBLICA	0.00	0.00	0.00	0.00	0.00	0.00	0.00	0.00	$0.00
INTERESES	0.00	0.00	0.00	0.00	0.00	0.00	0.00	0.00	$0.00
COMISIONES	0.00	0.00	0.00	0.00	0.00	0.00	0.00	0.00	$0.00
GASTOS	0.00	0.00	0.00	0.00	0.00	0.00	0.00	0.00	$0.00
ADEFAS	0.00	0.00	0.00	0.00	0.00	0.00	0.00	0.00	$0.00
TOTAL GASTO CORRIENTE	**$44,251,757.51**	**$0.00**	**$0.00**	**$0.00**	**$0.00**	**$14,925,952.15**	**$9,327,016.18**	**$0.00**	**$68,504,725.84**
GASTO DE CAPITAL									
BIENES MUEBLES E INMUEBLES	166,759.93	0.00	0.00	0.00	0.00	1,278,008.20	198,191.80	0.00	$1,642,959.93
INVERSIÓN PUBLICA	0.00	12,829,731.02	0.00	0.00	51,437,957.00	0.00	6,027,592.97	0.00	$70,295,280.99
INVERSIONES FINANCIERAS Y OTRAS PROVISIONES	0.00	0.00	0.00	0.00	0.00	0.00	0.00	0.00	$0.00
TOTAL GASTO DE CAPITAL	**$166,759.93**	**$12,829,731.02**	**$0.00**	**$0.00**	**$51,437,957.00**	**$1,278,008.20**	**$6,225,784.77**	**$0.00**	**$71,938,240.92**
AMORTIZACIÓN DE LA DEUDA Y DISMINUCIÓN DE PASIVOS									
AMORTIZACIONES	0.00	0.00	0.00	0.00	0.00	0.00	0.00	0.00	$0.00
TOTAL GASTO DE DEUDA Y DISMINUCIÓN DE PASIVOS	**$0.00**	**$0.00**	**$0.00**	**$0.00**	**$0.00**	**$0.00**	**$0.00**	**$0.00**	**$0.00**
PENSIONES Y JUBILACIONES									
PENSIONES Y JUBILACIONES	0.00	0.00	0.00	0.00	0.00	0.00	0.00	0.00	0.00
TOTAL PENSIONES Y JUBILACIONES	**0.00**	**0.00**	**0.00**	**0.00**	**0.00**	**0.00**	**0.00**	**0.00**	**0.00**
TOTAL EGRESOS	**$44,418,517.44**	**$12,829,731.02**	**$0.00**	**$0.00**	**$51,437,957.00**	**$16,203,960.35**	**$15,552,800.95**	**$0.00**	**$140,442,966.76**

CECILIA GUADALUPE CAMACHO MENDOZA

TESORERO

JOSE LUIS DAMAS ORTIZ

PRESIDENTE

CATAZAJÁ **FORMATO EDM**

ESTADO DE DEUDA MUNICIPAL **FECHA** 28-ene.-2025

DEL 01/01/2024 AL 31/12/2024 **H O J A 1 D E 1**

ACREEDOR	MONTO ORIGINAL	TIPO OBLIGACION	TASA INTERES	PLAZO (MESES)

GARANTE	TIPO DE GARANTIA / FUENTE DE PAGO	FECHA DE CONTRATACION	IMPORTE GARANTIZADO

CUENTA	SALDO AL INICIO DEL EJERCICIO	OBJETO DEL PRESTAMO

FECHA DE MOVIMIENTO	SALDO ANTERIOR	REVALUACIONES	AMORTIZACION DEL CAPITAL	ACCESORIOS DE LA DEUDA			SALDO PENDIENTE DE AMORTIZAR
				INTERESES	COMISIONES	GASTO	
		TOTALES:					

“Bajo protesta de decir verdad declaramos que los Estados Financieros y sus notas, son razonablemente correctos y son responsabilidad del emisor”

ELABORÓ AUTORIZÓ

CATAZAJÁ

INDICADORES FINANCIEROS

Del 01/01/2024 al 31/12/2024

Fecha: 28/01/2025

Capacidad Financiera :	INGRESO TOTAL	140,655,274.68	1.0015
	GASTO TOTAL	140,442,966.76	
Autonomía Financiera :	INGRESOS PROPIOS	5,923,838.20	0.0421
	INGRESOS TOTALES	140,655,274.68	
Autonomía Tributaria :	IMPUESTOS	2,910,406.00	0.4913
	INGRESOS PROPIOS	5,923,838.20	
Capacidad de Inversión	GASTO DE INVERSIÓN	71,938,240.92	0.5122
	GASTO TOTAL	140,442,966.76	
Saldo Relativo de la Deuda :	SALDO NETO DE LA DEUDA	0.00	0.0000
	GASTO TOTAL	140,442,966.76	
Carga de la Deuda :	SERVICIO DE LA DEUDA	0.00	0.0000
	GASTO TOTAL	140,442,966.76	
Capacidad Recaudatoria	INGRESOS RECAUDADOS REALES	140,655,274.68	74.5509
	INGRESOS PRESUPUESTADOS	1,886,701.34	

Nivel Real del Gasto :	PRESUPUESTO EJERCIDO	140,442,966.76	1.4045
	PRESUPUESTO ORIGINAL	99,996,257.82	
Relación Gasto de Inversión vs Gasto Corriente :	OBRA PUBLICA	71,938,240.92	1.0501
	GASTO CORRIENTE	68,504,725.84	
Impacto de los Servicios Personales vs Gasto Total :	SERVICIOS PERSONALES	24,113,475.69	0.1717
	GASTO TOTAL	140,442,966.76	
Impacto del Gasto Corriente vs Gasto Total :	GASTO CORRIENTE	68,504,725.84	0.4878
	GASTO TOTAL	140,442,966.76	
Impacto del Gasto de Inversión	OBRA PUBLICA	71,938,240.92	0.5122
	GASTO TOTAL	140,442,966.76	
Impacto del Ramo 33 vs Gasto Total :	RAMO 33	67,641,917.35	0.4816
	GASTO TOTAL	140,442,966.76	

E L A B O R Ó

CECILIA GUADALUPE CAMACHO MENDOZA

TESORERO

CATAZAJÁ
INDICADORES DE EVALUACIÓN

Periodo de consulta: 2do SEMESTRE
Fecha Impresión: 28 / 01 / 2025

Indicador: Apoyo Humano — **Se integra por el monto erogado de programas y/o acciones de Salud y Educación**

Estructura de los Proyectos	Monto	Porcentaje	Cobertura de la Demanda	Cantidad	Porcentaje
Gasto Total de Apoyo Humano / Gasto Total de Obras y/o Acciones	377,065.68 / 36,679,010.12	1.03 %	No. de Proyectos Atendidos (Apoyo Humano) / No. de Proyectos Demandados (Apoyo H.)	1 / 1	100.00 %
Gasto Total de Salud / Gasto Total de Obras y/o Acciones	0.00 / 36,679,010.12	0.00 %	No. de Proyectos Atendidos (Salud) / No. de Proyectos Demandados (Salud)	0 / 0	0.00 %
Gasto Total de Educación / Gasto Total de Obras y/o Acciones	377,065.68 / 36,679,010.12	1.03 %	No. de Proyectos Atendidos (Educación) / No. de Proyectos Demandados (Educación)	1 / 1	100.00 %

Indicador: Apoyo Físico — **Se integra por el monto erogado de programas y/o acciones de Agua Potable, Drenaje y Alcantarillado, Urbanización, Electrificación y Vivienda**

Estructura de los Proyectos	Monto	Porcentaje	Cobertura de la Demanda	Cantidad	Porcentaje
Gasto Total de Apoyo Físico / Gasto Total de Obras y/o Acciones	18,921,141.39 / 36,679,010.12	51.59 %	No. de Proyectos Atendidos (Apoyo Físico) / No. de Proyectos Demandados (Apoyo Físico)	26 / 52	50.00 %
Gasto Total de Agua Potable / Gasto Total de Obras y/o Acciones	1,908,307.48 / 36,679,010.12	5.20 %	No. de Proyectos Atendidos (Agua Potable) / No. de Proyectos Demandados (Agua Potable)	9 / 19	47.37 %
Gasto Total de Drenaje y Alcantarillado / Gasto Total de Obras y/o Acciones	0.00 / 36,679,010.12	0.00 %	No. de Proyectos Atendidos (Drenaje y Alc.) / No. de Proyectos Demandados (Drenaje y Alc)	0 / 1	0.00 %
Gasto Total de Urbanización / Gasto Total de Obras y/o Acciones	5,537,949.47 / 36,679,010.12	15.10 %	No. de Proyectos Atendidos (Urbanización) / No. de Proyectos Demandados (Urbanización)	4 / 9	44.44 %
Gasto Total de Agua Electrificación / Gasto Total de Obras y/o Acciones	2,509,507.89 / 36,679,010.12	6.84 %	No. de Proyectos Atendidos (Electrificación) / No. de Proyectos Demandados (Electrificación)	4 / 5	80.00 %
Gasto Total de Vivienda / Gasto Total de Obras y/o Acciones	8,965,376.55 / 36,679,010.12	24.44 %	No. de Proyectos Atendidos (Vivienda) / No. de Proyectos Demandados (Vivienda	9 / 18	50.00 %

Indicador: Apoyo para la Producción — **Se integra por el monto erogado de programas y/o acciones de Caminos y Proyectos Productivos**

Estructura de los Proyectos	Monto	Porcentaje	Cobertura de la Demanda	Cantidad	Porcentaje
Gasto Total de Apoyo para la Producción / Gasto Total de Obras y/o Acciones	10,909,696.95 / 36,679,010.12	29.74 %	No. de Proyectos Atendidos (Apoyo Producción) / No. de Proyectos Demandados (Apoyo P.)	13 / 15	86.67 %
Gasto Total de Caminos / Gasto Total de Obras y/o Acciones	8,931,871.56 / 36,679,010.12	24.35 %	No. de Proyectos Atendidos (Caminos) / No. de Proyectos Demandados (Caminos)	10 / 12	83.33 %
Gasto Total de Proy. Productivos / Gasto Total de Obras y/o Acciones	1,977,825.39 / 36,679,010.12	5.39 %	No. de Proyectos Atendidos (P. Productivos) / No. de Proyectos Demandados (P. Productivos)	3 / 3	100.00 %

CATAZAJÁ

INDICADORES DE EVALUACIÓN

Periodo de consulta: 2do SEMESTRE

Fecha Impresión: 28 / 01 / 2025

Indicador: Otros	**Se integra por el monto erogado de programas y/o acciones distintos a los considerados en Apoyo Humano, Apoyo Físico y Apoyo para la Producción**				
Estructura de los Proyectos	**Monto**	**Porcentaje**	**Cobertura de la Demanda**	**Cantidad**	**Porcentaje**
Gasto Total de Otros / Gasto Total de Obras y/o Acciones	34,363,051.09 / 36,679,010.12	93.69 %	No. de Proyectos Atendidos (Otros) / No. de Proyectos Demandados (Otros)	86 / 102	84.31 %

Indicador: Comités	**Comités y/o consejos constituidos y comunidades participantes en reuniones de comité**				
Comités constituidos	**Monto**	**Porcentaje**	**Cobertura de la Demanda**	**Cantidad**	**Porcentaje**
No. de comités y/o consejos constituidos / Total de Comunidades del Municipio	480 / 113	424.78 %	No. de comunidades participantes en reuniones de Comité y/o Consejos / Total de Comunidades del Municipio	37 / 113	32.74 %

Indicador: Empleos	**Empleos generados y población atendida**				
Empleos Generados	**Cantidad**	**Porcentaje**	**Cobertura de la Demanda**	**Cantidad**	**Porcentaje**
No. de empleos generados / No. de empleos demandantes	50 / 80	62.50 %	No. de población (Mujeres/Hombres) / Población Total (Mujeres/Hombres)	11,335 / 16,814	67.41 %

CATAZAJÁ
INDICADORES DE COBERTURA DE PROGRAMAS

Periodo de consulta: 2do SEMESTRE

Fecha Impresión: 28 / 01 / 2025

PROGRAMA	INDICADOR Gastos del Programa / Gasto Total de Obras y/o Acciones	%	COBERTURA POBLACIÓN Población Atendida / Población Demandada	%	COBERTURA LOCALIDADES Localidades Atendidas / Localidades Demandadas	%
03 - INFRAESTRUCTURA Y EQUIPAMIENTO MUNICIPAL	111,063.01 / 36,679,010.12	0.30 %	0 / 0	0.00 %	0 / 0	0.00 %
AE - ATENCIÓN DE EMERGENCIAS	4,251,688.69 / 36,679,010.12	11.59 %	6115 / 8050	75.96 %	10 / 15	66.67 %
AS - AGUA Y SANEAMIENTO	2,216,932.51 / 36,679,010.12	6.04 %	8012 / 11015	72.74 %	5 / 11	45.45 %
CD - CENTROS INTEGRADORES DE DESARROLLO	0.00 / 36,679,010.12	0.00 %	0 / 0	0.00 %	0 / 0	0.00 %
ED - EDUCACION	377,065.68 / 36,679,010.12	1.03 %	0 / 0	0.00 %	0 / 0	0.00 %
OF - OBLIGACIONES FINANCIERAS	1,240,534.30 / 36,679,010.12	3.38 %	0 / 0	0.00 %	0 / 0	0.00 %
OP - OTROS PROYECTOS DE INFRAESTRUCTURA ECÓNOMICA	0.00 / 36,679,010.12	0.00 %	0 / 0	0.00 %	0 / 0	0.00 %
OT - ORDENAMIENTO TERRITORIAL	0.00 / 36,679,010.12	0.00 %	0 / 0	0.00 %	0 / 0	0.00 %
PP - SEGURIDAD PÚBLICA	2,523,469.53 / 36,679,010.12	6.88 %	12520 / 16000	78.25 %	15 / 25	60.00 %
PR - PROCESOS DE RECUPERACIÓN	0.00 / 36,679,010.12	0.00 %	0 / 0	0.00 %	0 / 0	0.00 %
R5 - PROTECCIÓN Y PRESERVACIÓN ECOLÓGICA	338,986.33 / 36,679,010.12	0.92 %	0 / 0	0.00 %	0 / 0	0.00 %
RD - IDENTIFICACIÓN Y REDUCCIÓN DE RIESGOS DE DESASTRES	0.00 / 36,679,010.12	0.00 %	0 / 0	0.00 %	0 / 0	0.00 %
RS - CONSTITUCIÓN DE RESERVA	0.00 / 36,679,010.12	0.00 %	0 / 0	0.00 %	0 / 0	0.00 %
SA - SALUD	0.00 / 36,679,010.12	0.00 %	0 / 0	0.00 %	0 / 0	0.00 %

CATAZAJÁ
INDICADORES DE COBERTURA DE PROGRAMAS

Periodo de consulta: 2do SEMESTRE

Fecha Impresión: 28 / 01 / 2025

PROGRAMA	INDICADOR Gastos del Programa / Gasto Total de Obras y/o Acciones	%	COBERTURA POBLACIÓN Población Atendida / Población Demandada	%	COBERTURA LOCALIDADES Localidades Atendidas / Localidades Demandadas	%
SB - ESTÍMULOS A LA EDUCACIÓN PÚBLICA	1,657,184.75 / 36,679,010.12	4.52 %	0 / 0	0.00 %	0 / 0	0.00 %
SM - SUBSEMUN/FORTASEG	0.00 / 36,679,010.12	0.00 %	0 / 0	0.00 %	0 / 0	0.00 %
SS - ASISTENCIA SOCIAL Y SERVICIOS COMUNITARIOS	416,200.00 / 36,679,010.12	1.13 %	0 / 0	0.00 %	0 / 0	0.00 %
SU - FOMENTO AL DESARROLLO URBANO Y REGIONAL	0.00 / 36,679,010.12	0.00 %	0 / 0	0.00 %	0 / 0	0.00 %
TB - OPORTUNIDADES PARA LAS MUJERES	0.00 / 36,679,010.12	0.00 %	0 / 0	0.00 %	0 / 0	0.00 %
TF - FOMENTO A LA PRODUCCIÓN Y PRODUCTIVIDAD	1,977,825.39 / 36,679,010.12	5.39 %	0 / 0	0.00 %	0 / 0	0.00 %
U9 - DEFINICIÓN Y CONDUCCIÓN DE LA PLANEACIÓN PARA EL DESARROLLO REGIONAL	1,768,738.49 / 36,679,010.12	4.82 %	0 / 0	0.00 %	0 / 0	0.00 %
UB - CAMINOS RURALES Y PUENTES	0.00 / 36,679,010.12	0.00 %	815 / 3150	25.87 %	3 / 5	60.00 %
UE - SITIOS HISTÓRICOS Y CULTURALES	0.00 / 36,679,010.12	0.00 %	0 / 0	0.00 %	0 / 0	0.00 %
UG - TELEFONÍA RURAL	0.00 / 36,679,010.12	0.00 %	0 / 0	0.00 %	0 / 0	0.00 %
UR - URBANIZACIÓN	38,725,889.88 / 36,679,010.12	105.58 %	8600 / 12200	70.49 %	5 / 12	41.67 %
VI - VIVIENDA	8,965,376.55 / 36,679,010.12	24.44 %	1250 / 4315	28.97 %	5 / 8	62.50 %

CATAZAJÁ
INDICADORES DE DESARROLLO SOSTENIBLE

Periodo de consulta: 2do SEMESTRE

Fecha Impresión: 28 / 01 / 2025

Estructura de los Proyectos	Monto	Porcentaje
Gasto Total Fin de la Pobreza	13,160,134.45	35.88 %
Gasto Total de Obras y/o Acciones	36,679,010.12	
Gasto Total Hambre Cero	4,818,697.34	13.14 %
Gasto Total de Obras y/o Acciones	36,679,010.12	
Gasto Total Salud y Bienestar	0.00	0.00 %
Gasto Total de Obras y/o Acciones	36,679,010.12	
Gasto Total Educación de Calidad	2,034,250.43	5.55 %
Gasto Total de Obras y/o Acciones	36,679,010.12	
Gasto Total Igualdad de Género	0.00	0.00 %
Gasto Total de Obras y/o Acciones	36,679,010.12	
Gasto Total Agua Limpia y Saneamiento	2,216,932.51	6.04 %
Gasto Total de Obras y/o Acciones	36,679,010.12	
Gasto Total Energía Asequible y no Contaminante	0.00	0.00 %
Gasto Total de Obras y/o Acciones	36,679,010.12	
Gasto Total Trabajo Decente y Crecimiento Económico	1,977,825.39	5.39 %
Gasto Total de Obras y/o Acciones	36,679,010.12	
Gasto Total Ciudades y Comunidades Sostenibles	50,247,185.27	136.99 %
Gasto Total de Obras y/o Acciones	36,679,010.12	
Gasto Total Paz, Justicia e Instituciones Sólidas	2,523,469.53	6.88 %
Gasto Total de Obras y/o Acciones	36,679,010.12	

CHIAPAS/CATAZAJA

EJERCICIO Y DESTINO DEL GASTO FEDERALIZADO Y REINTEGROS
AL PERIODO DEL 01 DE ENERO AL 31 DE DICIEMBRE DE 2024

PROGRAMA O FONDO	DESTINO DE LOS RECURSOS	EJERCICIO		REINTEGROS
		DEVENGADO	PAGADO	
FONDO DE APORTACIONES PARA EL FORTALECIMIENTO DE LOS MUNICIPIOS (FONDO IV)	A LA POBLACION EN GENERAL	16,204,947.00	16,203,960.35	986.65
FONDO DE APORTACIONES PARA LA INFRAESTRUCTURA SOCIAL MUNICIPAL (FONDO III)	A LA POBLACION EN GENERAL	51,437,957.00	51,437,957.00	-

ELABORO

CECILIA GUADALUPE CAMACHO MENDOZA
TESORERA MUNICIPAL

AUTORIZO

JOSE LUIS DAMAS ORTIZ
PRESIDENTE MUNICIPAL

MUNICIPIO DE CATAZAJA, CHIAPAS

Difusión de los Resultados de las Evaluaciones 2024	
1. Descripción de la evaluación	
1.1 Nombre de la evaluación:	
1.2 Fecha de inicio de la evaluación (dd/mm/aaaa):	
1.3 Fecha de término de la evaluación (dd/mm/aaaa):	
1.4 Nombre de la persona responsable de darle seguimiento a la evaluación y nombre de la unidad administrativa a la que pertenece:	
Nombre:	Unidad administrativa:
1.5 Objetivo general de la evaluación:	
1.6 Objetivos específicos de la evaluación:	
1.7 Metodología utilizada en la evaluación:	
Instrumentos de recolección de información:	
Cuestionarios Entrevistas Formatos Otros Especifique:	
Descripción de las técnicas y modelos utilizados:	

2. Principales Hallazgos de la evaluación
2.1 Describir los hallazgos más relevantes de la evaluación:
2.2 Señalar cuáles son las principales Fortalezas, Oportunidades, Debilidades y Amenazas (FODA), de acuerdo con los temas del programa, estrategia o instituciones.
2.2.1 Fortalezas:
2.2.2 Oportunidades:
2.2.3 Debilidades:
2.2.4 Amenazas:

3. Conclusiones y recomendaciones de la evaluación
3.1 Describir brevemente las conclusiones de la evaluación:
3.2 Describir las recomendaciones de acuerdo a su relevancia:
1:
2:
3:
4:
5:
6:
7:
8
9
10

SIN MOVIMIENTO

4. Datos de la Instancia evaluadora
4.1 Nombre del coordinador de la evaluación:
4.2 Cargo:
4.3 Institución a la que pertenece:
4.4 Principales colaboradores:
4.5 Correo electrónico del coordinador de la evaluación:
4.6 Teléfono (con clave lada):

5. Identificación del (los) programa(s)	
5.1 Nombre del (los) programa(s) evaluado(s):	
5.2 Siglas:	
5.3 Ente público coordinador del (los) programa(s):	
5.4 Poder público al que pertenece(n) el(los) programa(s):	
Poder Ejecutivo___ Poder Legislativo____ Poder Judicial____ Ente Autónomo____	
5.5 Ambito gubernamental al que pertenece(n) el(los) programa(s):	
Federal ___ Estatal___ Local____	
5.6 Nombre de la(s) unidad(es) administrativa(s) y de (los) titular(es) a cargo del (los) programa(s):	
5.6.1 Nombre(s) de la(s) unidad(es) administrativa(s) a cargo de (los) programa(s):	
5.6.2 Nombre(s) de (los) titular(es) de la(s) unidad(es) administrativa(s) a cargo de (los) programa(s) (nombre completo, correo electrónico y teléfono con clave lada):	
Nombre:	Unidad administrativa:

6. Datos de Contratación de la Evaluación
6.1 Tipo de contratación:
6.1.1 Adjudicación Directa___ 6.1.2 Invitación a tres___ 6.1.3 Licitación Pública Nacional 6.1.4 Licitación Pública Internacional___ 6.1.5 Otro: (Señalar)
6.2 Unidad administrativa responsable de contratar la evaluación:
6.3 Costo total de la evaluación: $
6.4 Fuente de Financiamiento :

7. Difusión de la evaluación
7.1 Difusión en internet de la evaluación:
7.2 Difusión en internet del formato:

CECILIA GUADALUPE CAMACHO MENDOZA
TESORERA MUNICIPAL

JOSE LUIS DAMAS ORTIZ
PRESIDENTE MUNICIPAL CONSTITUCIONAL

PROYECTO O PROGRAMA	COSTO	FIN	PROPÓSITO	COMPONENTES	ACTIVIDADES
01 SERVICIOS ADMINISTRATIVOS	49,560,221.16	Proporcionar el apoyo necesario a todas las áreas administrativas del ayuntamiento para el desarrollo de sus funciones.	Mejorar la eficiencia institucional para el logro de los objetivos.	Suministro de bienes y servicios para el desempeño laboral.	* Generar los insumos para los servicios personales. * Atender las solicitudes de materiales y suministros, así como las de servicios generales.

Indicador: Áreas administrativas cumpliendo con las funciones encomendadas y un buen ambiente de trabajo.

Medios de Verificación: Solicitudes de requerimientos, Documentación comprobatoria y justificativa del gasto, Pólizas, Programa Anual de Actividades.

Supuestos: Que realicen las solicitudes de requerimientos. Que exista recurso disponible en el presupuesto. Que los bines y servicios sean proporcionados en tiempo y forma.

Metas Programadas					Número de Beneficiarios				
Primer Trimestre	Segundo Trimestre	Tercero Trimestre	Cuarto Trimestre	Total Metas	Primero Trimestre	Segundo Trimestre	Tercero Trimestre	Cuarto Trimestre	Total Beneficiario
1.00	1.00	1.00	1.00	1.00	17,619	17,169	17,169	17,169	17,169

SEGUIMIENTO AL CUMPLIMIENTO

Metas Programadas					Metas Alcanzadas					Justificación
Primero Trimestre	Segundo Trimestre	Tercero Trimestre	Cuarto Trimestre	Total Programado	Primero Trimestre	Segundo Trimestre	Tercero Trimestre	Cuarto Trimestre	Total Alcanzado	
1.00	1.00	1.00	1.00	1.00	0	0	0	1	1	PARA CUMPLIR CON LAS FUNCIONES MUNICIPALES ENCOMENDADA

Número de Beneficiarios Programados					Número de Beneficiarios Atendidos					Justificación
Primero Trimestre	Segundo Trimestre	Tercero Trimestre	Cuarto Trimestre	Total Programado	Primero Trimestre	Segundo Trimestre	Tercero Trimestre	Cuarto Trimestre	Total Atendido	
17,619.00	17,169.00	17,169.00	17,169.00	17,169.00	0.00	0.00	0.00	17,169.00	17,169.00	MEJORA EN LA EFICIENCIA EN LAS FUNCIONES PUBLICAS MUNICIPALES ENCOMENDADAS

VINCULACIÓN CON EL PLAN NACIONAL, ESTATAL Y MUNICIPAL

PLAN	VINCULACIÓN - EJE RECTOR CON EL QUE TIENE RELACIÓN EL PROYECTO O PROGRAMA
NACIONAL	POLÍTICA Y GOBIERNO
ESTATAL	BIENESTAR SOCIAL
MUNICIPAL	SERVICIOS MUICIPALES EFICIENTES Y DE MAYOR CALIDAD

PROYECTO O PROGRAMA	COSTO	FIN	PROPÓSITO	COMPONENTES	ACTIVIDADES
02 SERVICIOS PUBLICOS	6,871,390.77	Satisfacer las demandas de la ciudadanía.	Contar con mejores servicios que fortalezcan el desarrollo social y económico.	Ofrecer servicios de calidad y de manera oportuna.	* Impartición y procuración de justicia. * Atención de servicios requeridos por la sociedad. * Crear condiciones para generar fuentes de empleo para la ciudadanía.

Indicador: Ciudadanía conforme por la atención de sus demandas, en un ambiente de paz y tranquilidad.

Medios de Verificación: Notas periodísticas, Noticias, Quejas, Denuncias, Marchas, Plantones

Supuestos: Que no existan contingencias que requieran destinar recursos presupuestados para los servicios públicos.

Metas Programadas					Número de Beneficiarios				
Primer Trimestre	Segundo Trimestre	Tercero Trimestre	Cuarto Trimestre	Total Metas	Primero Trimestre	Segundo Trimestre	Tercero Trimestre	Cuarto Trimestre	Total Beneficiario
1.00	1.00	1.00	1.00	1.00	17,619	17,169	17,169	17,169	17,169

SEGUIMIENTO AL CUMPLIMIENTO

Metas Programadas					Metas Alcanzadas					Justificación
Primero Trimestre	Segundo Trimestre	Tercero Trimestre	Cuarto Trimestre	Total Programado	Primero Trimestre	Segundo Trimestre	Tercero Trimestre	Cuarto Trimestre	Total Alcanzado	
1.00	1.00	1.00	1.00	1.00	0	0	0	1	1	PARA CUMPLIR CON LAS FUNCIONES DE SERVICIOS PUBLICOS MUNICIPALES ENCOMENDADA

Número de Beneficiarios Programados					Número de Beneficiarios Atendidos					Justificación
Primero Trimestre	Segundo Trimestre	Tercero Trimestre	Cuarto Trimestre	Total Programado	Primero Trimestre	Segundo Trimestre	Tercero Trimestre	Cuarto Trimestre	Total Atendido	
17,619.00	17,169.00	17,169.00	17,169.00	17,169.00	0.00	0.00	0.00	17,169.00	17,169.00	MEJORA EN LA EFICIENCIA EN LOS SERVICIOS PUBLICOS MUNICIPALES ENCOMENDADAS

PROYECTO O PROGRAMA	COSTO	FIN	PROPÓSITO	COMPONENTES	ACTIVIDADES

VINCULACIÓN CON EL PLAN NACIONAL, ESTATAL Y MUNICIPAL

PLAN	VINCULACIÓN - EJE RECTOR CON EL QUE TIENE RELACIÓN EL PROYECTO O PROGRAMA
NACIONAL	POLÍTICA Y GOBIERNO
ESTATAL	GOBIERNO EFICAZ Y HONESTO
MUNICIPAL	SERVICIOS MUICIPALES EFICIENTES Y DE MAYOR CALIDAD

PROYECTO O PROGRAMA	COSTO	FIN	PROPÓSITO	COMPONENTES	ACTIVIDADES
OF OBLIGACIONES FINANCIERAS	1,390,534.30	Proyectos destinados al pago de obligaciones con la federación, Estado, Instituciones de Crédito, personas Físicas o Morales.	Solventara las deudas contraídas por circunstancias presupuestales o de otra índole.	Proyectos de obligaciones financieras.	* Elaboración de proyectos * Ejecución del proyecto * Integración de expedientes.

Indicador: Proyectos programados y ejecutados.

Medios de Verificación: Proyectos, expediente unitario de comprobación, acta de cabildo.

Supuestos: Que no exista recortes al presupuesto programado.

Metas Programadas					Número de Beneficiarios				
Primer Trimestre	Segundo Trimestre	Tercero Trimestre	Cuarto Trimestre	Total Metas	Primero Trimestre	Segundo Trimestre	Tercero Trimestre	Cuarto Trimestre	Total Beneficiario
1.00	1.00	3.00	3.00	3.00	17,140	17,140	51,420	51,420	51,420

SEGUIMIENTO AL CUMPLIMIENTO

Metas Programadas					Metas Alcanzadas					Justificación
Primero Trimestre	Segundo Trimestre	Tercero Trimestre	Cuarto Trimestre	Total Programado	Primero Trimestre	Segundo Trimestre	Tercero Trimestre	Cuarto Trimestre	Total Alcanzado	
1.00	1.00	3.00	3.00	3.00	0	0	3	3	3	SANEAMIENTO FINANCIERO REALIZADO A PROCESOS QUE AFECTAN A LAS ACTIVIDADES ENCOMENDADAS

Número de Beneficiarios Programados					Número de Beneficiarios Atendidos					Justificación
Primero Trimestre	Segundo Trimestre	Tercero Trimestre	Cuarto Trimestre	Total Programado	Primero Trimestre	Segundo Trimestre	Tercero Trimestre	Cuarto Trimestre	Total Atendido	
17,140.00	17,140.00	51,420.00	51,420.00	51,420.00	0.00	0.00	51,420.00	51,420.00	51,420.00	MEJORA REALIZADA EN LA COBERTURA DE SERVICIOS O COMPROMISOS A FAVOR DE LA POBLACION

VINCULACIÓN CON EL PLAN NACIONAL, ESTATAL Y MUNICIPAL

PLAN	VINCULACIÓN - EJE RECTOR CON EL QUE TIENE RELACIÓN EL PROYECTO O PROGRAMA
NACIONAL	ECONOMÍA
ESTATAL	GOBIERNO EFICAZ Y HONESTO
MUNICIPAL	SERVICIOS MUICIPALES EFICIENTES Y DE MAYOR CALIDAD

PROYECTO O PROGRAMA	COSTO	FIN	PROPÓSITO	COMPONENTES	ACTIVIDADES
PP SEGURIDAD PÚBLICA	3,211,058.04	Fortalecer la Seguridad Pública en materia de profesionalización, equipamiento, modernización tecnológica e infraestructura.	Salvaguardar la integridad y derechos de las personas, así como preservar las libertades, el orden y la paz públicos y comprende la prevención especial y general de los delitos.	Obras o proyectos de beneficio social.	* Elaboración de Estudios y diseños. * Elaboración de proyectos * Ejecución de las obras o proyectos * Integración de expedientes.

Indicador: Obras o proyectos programados y ejecutadas y en funcionamiento.

Medios de Verificación: Estudios, diseños, proyectos, expediente unitario de comprobación, visita a la obra, actas de priorización del COPLADEM.

Supuestos: Que no exista recortes al presupuesto programado. Que las condiciones climáticas sean las adecuadas. Que los prestadores de servicio cumplan en tiempo y forma. Que no se susciten conflictos sociales que interrumpan la ejecución de las obras.

Metas Programadas					Número de Beneficiarios				
Primer Trimestre	Segundo Trimestre	Tercero Trimestre	Cuarto Trimestre	Total Metas	Primero Trimestre	Segundo Trimestre	Tercero Trimestre	Cuarto Trimestre	Total Beneficiario
12.00	12.00	9.00	11.00	11.00	205,680	205,680	127,147	147,631	147,631

SEGUIMIENTO AL CUMPLIMIENTO

Metas Programadas					Metas Alcanzadas					Justificación
Primero Trimestre	Segundo Trimestre	Tercero Trimestre	Cuarto Trimestre	Total Programado	Primero Trimestre	Segundo Trimestre	Tercero Trimestre	Cuarto Trimestre	Total Alcanzado	
12.00	12.00	9.00	11.00	11.00	0	0	6	11	11	PROGRAMAS IMPLEMENTADOS QUE MEJORARON LA CAPACIDAD DE RESPUESTA EN SEGURIDAD PARA LA POBLACION

Número de Beneficiarios Programados					Número de Beneficiarios Atendidos					Justificación
Primero Trimestre	Segundo Trimestre	Tercero Trimestre	Cuarto Trimestre	Total Programado	Primero Trimestre	Segundo Trimestre	Tercero Trimestre	Cuarto Trimestre	Total Atendido	
205,680.00	205,680.00	127,147.00	147,631.00	147,631.00	0.00	0.00	75,727.00	147,631.00	147,631.00	SALVAGUARDA REALIZADA DE PERSONAS MEDIANTE LA APLICACION DE MEDIDAS DE SEGURIDAD PUBLICA

VINCULACIÓN CON EL PLAN NACIONAL, ESTATAL Y MUNICIPAL

PLAN	VINCULACIÓN - EJE RECTOR CON EL QUE TIENE RELACIÓN EL PROYECTO O PROGRAMA
NACIONAL	POLÍTICA SOCIAL
ESTATAL	BIENESTAR SOCIAL
MUNICIPAL	SEGURIDAD CIUDADANA PARA GARANTIZAR LA PAZ Y TRANQUILIDAD

PROYECTO O PROGRAMA	COSTO	FIN	PROPÓSITO	COMPONENTES	ACTIVIDADES
SB ESTÍMULOS A LA EDUCACIÓN PÚBLICA	1,657,184.75	Proyectos destinados al fortalecimiento de la educación pública como son los Desayunos Escolares, Becas y Equipamiento.	Contribuir con la educación pública de la población.	Proyectos de beneficio social.	* Elaboración de Estudios y diagnósticos. * Elaboración de proyectos * Ejecución del proyecto * Integración de expedientes.

Indicador: Proyectos programados y ejecutados.

Medios de Verificación: Estudios, diagnósticos, proyectos, expediente unitario de comprobación, acta de cabildo.

Supuestos: Que no exista recortes al presupuesto programado. Que los prestadores de servicio cumplan en tiempo y forma. Que no se susciten conflictos sociales

Metas Programadas					Número de Beneficiarios				
Primer Trimestre	Segundo Trimestre	Tercero Trimestre	Cuarto Trimestre	Total Metas	Primero Trimestre	Segundo Trimestre	Tercero Trimestre	Cuarto Trimestre	Total Beneficiario
0.00	0.00	1.00	1.00	1.00	0	0	2,500	2,500	2,500

SEGUIMIENTO AL CUMPLIMIENTO

Metas Programadas					Metas Alcanzadas					Justificación
Primero Trimestre	Segundo Trimestre	Tercero Trimestre	Cuarto Trimestre	Total Programado	Primero Trimestre	Segundo Trimestre	Tercero Trimestre	Cuarto Trimestre	Total Alcanzado	
0.00	0.00	1.00	1.00	1.00	0	0	1	1	1	ATENCION AL MAYOR NUMERO DE NIÑOS EN NIVEL BASICO CON LA APLICACION DE MEDIDAS DE ATENCION ALIMENTA

Número de Beneficiarios Programados					Número de Beneficiarios Atendidos					Justificación
Primero Trimestre	Segundo Trimestre	Tercero Trimestre	Cuarto Trimestre	Total Programado	Primero Trimestre	Segundo Trimestre	Tercero Trimestre	Cuarto Trimestre	Total Atendido	
0.00	0.00	2,500.00	2,500.00	2,500.00	0.00	0.00	2,500.00	2,500.00	2,500.00	APOYO OTORGADO A NIÑOS EN NIVEL BASICO CON MEDIDAS DE ATENCION ALIMENTARIA

VINCULACIÓN CON EL PLAN NACIONAL, ESTATAL Y MUNICIPAL

PLAN	VINCULACIÓN - EJE RECTOR CON EL QUE TIENE RELACIÓN EL PROYECTO O PROGRAMA
NACIONAL	POLÍTICA Y GOBIERNO
ESTATAL	BIENESTAR SOCIAL
MUNICIPAL	ATENCION A LA NIÑEZ Y MEJORA EN SU DESARROLLO

PROYECTO O PROGRAMA	COSTO	FIN	PROPÓSITO	COMPONENTES	ACTIVIDADES
SS ASISTENCIA SOCIAL Y SERVICIOS COMUNITARIOS	822,926.67	Obras o proyectos encaminados a potenciar las fuerzas y la acción de la comunidad para lograr una mejor calidad de vida para la población.	Contribuir con la población a contrarrestar problemas personales y sociales.	Proyectos de beneficio social.	* Elaboración de Estudios y diagnósticos. * Elaboración de proyectos * Ejecución del proyecto * Integración de expedientes.

Indicador: Proyectos programados y ejecutados.

Medios de Verificación: Estudios, diagnósticos, proyectos, expediente unitario de comprobación, acta de cabildo.

Supuestos: Que no exista recortes al presupuesto programado. Que las condiciones climáticas sean las adecuadas. Que los prestadores de servicio cumplan en tiempo y forma. Que no se susciten conflictos sociales que interrumpan la ejecución de las obras.

Metas Programadas					Número de Beneficiarios				
Primer Trimestre	Segundo Trimestre	Tercero Trimestre	Cuarto Trimestre	Total Metas	Primero Trimestre	Segundo Trimestre	Tercero Trimestre	Cuarto Trimestre	Total Beneficiario
1.00	1.00	1.00	2.00	2.00	20	20	20	1,520	1,520

SEGUIMIENTO AL CUMPLIMIENTO

Metas Programadas					Metas Alcanzadas					Justificación
Primero Trimestre	Segundo Trimestre	Tercero Trimestre	Cuarto Trimestre	Total Programado	Primero Trimestre	Segundo Trimestre	Tercero Trimestre	Cuarto Trimestre	Total Alcanzado	
1.00	1.00	1.00	2.00	2.00	0	0	1	2	2	APOYO A LAS DIVERSAS COMUNIDADES PARA EL DESARROLLO DE SU POBLACION Y REGIONES SOCIALES

Número de Beneficiarios Programados					Número de Beneficiarios Atendidos					Justificación
Primero Trimestre	Segundo Trimestre	Tercero Trimestre	Cuarto Trimestre	Total Programado	Primero Trimestre	Segundo Trimestre	Tercero Trimestre	Cuarto Trimestre	Total Atendido	
20.00	20.00	20.00	1,520.00	1,520.00	0.00	0.00	20.00	1,520.00	1,520.00	INCENTIVOS LLEVADOS A LA POBLACION A MEJORAR EL DESARROLLO REGIONAL DE SUS LOCALIDADES

VINCULACIÓN CON EL PLAN NACIONAL, ESTATAL Y MUNICIPAL

PLAN	VINCULACIÓN - EJE RECTOR CON EL QUE TIENE RELACIÓN EL PROYECTO O PROGRAMA
NACIONAL	POLÍTICA SOCIAL
ESTATAL	BIENESTAR SOCIAL
MUNICIPAL	ATENCION INCLUYENTE DE GRUPOS VULNERABLES

PROYECTO O PROGRAMA	COSTO	FIN	PROPÓSITO	COMPONENTES	ACTIVIDADES
TF FOMENTO A LA PRODUCCIÓN Y PRODUCTIVIDAD	1,977,825.39	Proyectos destinados a fortalecer y desarrollar la producción de bienes y servicios.	Impulsar el desarrollo económico promoviendo la inversión y la generación de empleo.	Proyectos de beneficio social.	* Elaboración de Estudios y diagnósticos. * Elaboración de proyectos * Ejecución del proyecto * Integración de expedientes.

Indicador: Proyectos programados y ejecutados.

Medios de Verificación: Estudios, diagnósticos, proyectos, expediente unitario de comprobación, acta de cabildo.

Supuestos: Que no exista recortes al presupuesto programado. Que los prestadores de servicio cumplan en tiempo y forma. Que no se susciten conflictos sociales.

Metas Programadas					Número de Beneficiarios				
Primer Trimestre	Segundo Trimestre	Tercero Trimestre	Cuarto Trimestre	Total Metas	Primero Trimestre	Segundo Trimestre	Tercero Trimestre	Cuarto Trimestre	Total Beneficiario
0.00	0.00	2.00	3.00	3.00	0	0	34,280	34,661	34,661

SEGUIMIENTO AL CUMPLIMIENTO

Metas Programadas					Metas Alcanzadas					Justificación
Primero Trimestre	Segundo Trimestre	Tercero Trimestre	Cuarto Trimestre	Total Programado	Primero Trimestre	Segundo Trimestre	Tercero Trimestre	Cuarto Trimestre	Total Alcanzado	
0.00	0.00	2.00	3.00	3.00	0	0	2	3	3	CC

Número de Beneficiarios Programados					Número de Beneficiarios Atendidos					Justificación
Primero Trimestre	Segundo Trimestre	Tercero Trimestre	Cuarto Trimestre	Total Programado	Primero Trimestre	Segundo Trimestre	Tercero Trimestre	Cuarto Trimestre	Total Atendido	
0.00	0.00	34,280.00	34,661.00	34,661.00	0.00	0.00	34,280.00	34,661.00	34,661.00	CC

VINCULACIÓN CON EL PLAN NACIONAL, ESTATAL Y MUNICIPAL

PLAN	VINCULACIÓN - EJE RECTOR CON EL QUE TIENE RELACIÓN EL PROYECTO O PROGRAMA
NACIONAL	POLÍTICA Y GOBIERNO
ESTATAL	DESARROLLO ECONÓMICO Y COMPETITIVIDAD
MUNICIPAL	ATENCION INCLUYENTE A GRUPOS O SECTORES ECONOMICOS PARA SU DESARROLLO

PROYECTO O PROGRAMA	COSTO	FIN	PROPÓSITO	COMPONENTES	ACTIVIDADES
U9 DEFINICIÓN Y CONDUCCIÓN DE LA PLANEACIÓN PARA EL DESARROLLO REGIONAL	2,494,635.99	Erogaciones vinculadas a la verificación y seguimiento de las obras y acciones que se realicen, así como para la realización de estudios y la evaluación de proyectos. Fortalecer el marco jurídico, la operación, organización y coordinación, así como de promover la participación ciudadana en el municipio	Realización de estudios y la evaluación de proyectos. Contribuir al Desarrollo Institucional Municipal.	Proyectos de Gastos Indirectos y PRODIM.	* Elaboración de Estudios y diagnósticos. * Elaboración de proyectos * Ejecución del proyecto * Integración de expedientes.

Indicador: Proyectos programados y ejecutados.

Medios de Verificación: Estudios, diagnósticos, proyectos, expediente unitario de comprobación, acta de cabildo.

Supuestos: Que no exista recortes al presupuesto programado. Que los prestadores de servicio cumplan en tiempo y forma.

Metas Programadas					Número de Beneficiarios				
Primer Trimestre	Segundo Trimestre	Tercero Trimestre	Cuarto Trimestre	Total Metas	Primero Trimestre	Segundo Trimestre	Tercero Trimestre	Cuarto Trimestre	Total Beneficiario
4.00	4.00	2.00	3.00	3.00	16	16	17,144	34,284	34,284

SEGUIMIENTO AL CUMPLIMIENTO

Metas Programadas					Metas Alcanzadas					Justificación
Primero Trimestre	Segundo Trimestre	Tercero Trimestre	Cuarto Trimestre	Total Programado	Primero Trimestre	Segundo Trimestre	Tercero Trimestre	Cuarto Trimestre	Total Alcanzado	
4.00	4.00	2.00	3.00	3.00	0	0	2	3	3	DESARROLLO INSTITUCIONAL PARA LA LA MEJORA DE LAS FUNCIONES ENCOMENDADAS

Número de Beneficiarios Programados					Número de Beneficiarios Atendidos					Justificación
Primero Trimestre	Segundo Trimestre	Tercero Trimestre	Cuarto Trimestre	Total Programado	Primero Trimestre	Segundo Trimestre	Tercero Trimestre	Cuarto Trimestre	Total Atendido	
16.00	16.00	17,144.00	34,284.00	34,284.00	0.00	0.00	17,144.00	34,284.00	34,284.00	PERSONAL QUE DESARROLLO LAS MEJORES PRACTICAS DE FUNCIONES PARA UN DESARROLLO ADECUADO DE LAS ACTIVI

PROYECTO O PROGRAMA	COSTO	FIN	PROPÓSITO	COMPONENTES	ACTIVIDADES

VINCULACIÓN CON EL PLAN NACIONAL, ESTATAL Y MUNICIPAL

PLAN	VINCULACIÓN - EJE RECTOR CON EL QUE TIENE RELACIÓN EL PROYECTO O PROGRAMA
NACIONAL	POLÍTICA Y GOBIERNO
ESTATAL	GOBIERNO EFICAZ Y HONESTO
MUNICIPAL	SERVICIOS MUICIPALES EFICIENTES Y DE MAYOR CALIDAD

PROYECTO O PROGRAMA	COSTO	FIN	PROPÓSITO	COMPONENTES	ACTIVIDADES
AE ATENCIÓN DE EMERGENCIAS	4,828,221.08	Recursos destinados a la atención de emergencias por contingencias que se susciten.	Cuidado de la salud o la atención de los desastres que pueden ser Ocasionados por un fenómeno natural.	Obras o proyectos de beneficio social.	* Elaboración de Estudios y diseños. * Elaboración de proyectos * Ejecución de las obras o proyecto * Integración de expedientes.

Indicador: Obras o proyectos programados y ejecutadas y en funcionamiento.

Medios de Verificación: Estudios, diseños, proyectos, expediente unitario de comprobación, visita a la obra, actas de priorización del COPLADEM.

Supuestos: Que no exista recortes al presupuesto programado. Que las condiciones climáticas sean las adecuadas. Que los prestadores de servicio cumplan en tiempo y forma. Que no se susciten conflictos sociales que interrumpan la ejecución de las obras.

Metas Programadas					Número de Beneficiarios				
Primer Trimestre	Segundo Trimestre	Tercero Trimestre	Cuarto Trimestre	Total Metas	Primero Trimestre	Segundo Trimestre	Tercero Trimestre	Cuarto Trimestre	Total Beneficiario
7.00	7.00	8.00	21.00	21.00	119,980	119,980	103,716	194,166	194,166

SEGUIMIENTO AL CUMPLIMIENTO

Metas Programadas					Metas Alcanzadas					Justificación
Primero Trimestre	Segundo Trimestre	Tercero Trimestre	Cuarto Trimestre	Total Programado	Primero Trimestre	Segundo Trimestre	Tercero Trimestre	Cuarto Trimestre	Total Alcanzado	
7.00	7.00	8.00	21.00	21.00	0	0	8	21	21	PARA CUMPLIR CON LAS NORMAS DE PROTECCION Y SALVAGUARDA DE LA POBLACION

Número de Beneficiarios Programados					Número de Beneficiarios Atendidos					Justificación
Primero Trimestre	Segundo Trimestre	Tercero Trimestre	Cuarto Trimestre	Total Programado	Primero Trimestre	Segundo Trimestre	Tercero Trimestre	Cuarto Trimestre	Total Atendido	
119,980.00	119,980.00	103,716.00	194,166.00	194,166.00	0.00	0.00	103,716.00	194,166.00	194,166.00	MEJORA EN LOS PROCESOS DE PROTECCION E INCLUSION DE MAS POBLACION PARA PROTECCION CONTRA DIVERSOS FE

VINCULACIÓN CON EL PLAN NACIONAL, ESTATAL Y MUNICIPAL

PLAN	VINCULACIÓN - EJE RECTOR CON EL QUE TIENE RELACIÓN EL PROYECTO O PROGRAMA
NACIONAL	POLÍTICA SOCIAL
ESTATAL	BIENESTAR SOCIAL
MUNICIPAL	SEGURIDAD CIUDADANA PARA GARANTIZAR LA PAZ Y TRANQUILIDAD

PROYECTO O PROGRAMA	COSTO	FIN	PROPÓSITO	COMPONENTES	ACTIVIDADES
AS AGUA Y SANEAMIENTO	5,991,748.52	Obras que incrementan el acceso a servicios de agua potable, con mayor equidad y justicia social, a través del desarrollo de infraestructura.	Coadyuvar en la disminución de la brecha de desigualdad de agua en las poblaciones más desprotegidas y en los territorios que cuentan con carencias y deficiencias en el acceso a servicios de agua potable.	Obras de beneficio social.	* Elaboración de Estudios y diseños. * Elaboración de proyectos * Ejecución de las obras * Integración de expedientes.

Indicador: Obras programadas y ejecutadas y en funcionamiento.

Medios de Verificación: Estudios, diseños, proyectos, expediente unitario de comprobación, visita a la obra, actas de priorización del COPLADEM.

Supuestos: Que no exista recortes al presupuesto programado. Que las condiciones climáticas sean las adecuadas. Que los prestadores de servicio cumplan en tiempo y forma. Que no se susciten conflictos sociales que interrumpan la ejecución de las obras.

Metas Programadas					Número de Beneficiarios				
Primer Trimestre	Segundo Trimestre	Tercero Trimestre	Cuarto Trimestre	Total Metas	Primero Trimestre	Segundo Trimestre	Tercero Trimestre	Cuarto Trimestre	Total Beneficiario
2.00	10.00	0.00	20.00	20.00	2,500	9,517	0	20,178	20,178

SEGUIMIENTO AL CUMPLIMIENTO

Metas Programadas					Metas Alcanzadas					Justificación
Primero Trimestre	Segundo Trimestre	Tercero Trimestre	Cuarto Trimestre	Total Programado	Primero Trimestre	Segundo Trimestre	Tercero Trimestre	Cuarto Trimestre	Total Alcanzado	
2.00	10.00	0.00	20.00	20.00	2	6	0	4	4	AMPLIACION Y MANTENIMIENTO DE LOS DIVERSOS SISTEMAS DE SUMINISTRO DE AGUA Y DE SERVICIOS BASICOS

Número de Beneficiarios Programados					Número de Beneficiarios Atendidos					Justificación
Primero Trimestre	Segundo Trimestre	Tercero Trimestre	Cuarto Trimestre	Total Programado	Primero Trimestre	Segundo Trimestre	Tercero Trimestre	Cuarto Trimestre	Total Atendido	
2,500.00	9,517.00	0.00	20,178.00	20,178.00	2,500.00	7,277.00	0.00	2,240.00	2,240.00	AMPLIAR EL UNIVERSO DE POBLACION PARA LA MEJORA DE LOS SERVICIOS BASICOS DE AGUA Y SANIAMIENTO

VINCULACIÓN CON EL PLAN NACIONAL, ESTATAL Y MUNICIPAL

PLAN	VINCULACIÓN - EJE RECTOR CON EL QUE TIENE RELACIÓN EL PROYECTO O PROGRAMA
NACIONAL	POLÍTICA SOCIAL
ESTATAL	BIENESTAR SOCIAL
MUNICIPAL	INFRAESTRUCTURA DE SERVICIOS BASICOS DE CALIDAD Y EFICIENTES PARA LA POBLACION

PROYECTO O PROGRAMA	COSTO	FIN	PROPÓSITO	COMPONENTES	ACTIVIDADES
ED EDUCACION	377,065.68	Obras y servicios necesarios destinados a la construcción y el mejoramiento de los espacios educativos.	Mejorar las condiciones de las aulas y el equipamiento necesario para contar con espacios dignos que contribuyan a mejorar la educación.	Obras de beneficio social.	* Elaboración de Estudios y diseños. * Elaboración de proyectos * Ejecución de las obras * Integración de expedientes.

Indicador: Obras programadas y ejecutadas y en funcionamiento.

Medios de Verificación: Estudios, diseños, proyectos, expediente unitario de comprobación, visita a la obra, actas de priorización del COPLADEM.

Supuestos: Que no exista recortes al presupuesto programado. Que las condiciones climáticas sean las adecuadas. Que los prestadores de servicio cumplan en tiempo y forma. Que no se susciten conflictos sociales que interrumpan la ejecución de las obras.

Metas Programadas					Número de Beneficiarios				
Primer Trimestre	Segundo Trimestre	Tercero Trimestre	Cuarto Trimestre	Total Metas	Primero Trimestre	Segundo Trimestre	Tercero Trimestre	Cuarto Trimestre	Total Beneficiario
0.00	0.00	0.00	1.00	1.00	0	0	0	80	80

SEGUIMIENTO AL CUMPLIMIENTO

Metas Programadas					Metas Alcanzadas					Justificación
Primero Trimestre	Segundo Trimestre	Tercero Trimestre	Cuarto Trimestre	Total Programado	Primero Trimestre	Segundo Trimestre	Tercero Trimestre	Cuarto Trimestre	Total Alcanzado	
0.00	0.00	0.00	1.00	1.00	0	0	0	1	1	MEJORAMIENTO DE LA INFRAESTRUCTURA PARA BENEFICIO DE POBLACION EDUCATIVA

Número de Beneficiarios Programados					Número de Beneficiarios Atendidos					Justificación
Primero Trimestre	Segundo Trimestre	Tercero Trimestre	Cuarto Trimestre	Total Programado	Primero Trimestre	Segundo Trimestre	Tercero Trimestre	Cuarto Trimestre	Total Atendido	
0.00	0.00	0.00	80.00	80.00	0.00	0.00	0.00	80.00	80.00	MEJORAMIENTO DE INFRAESTRUCTURA EDUCATIVA EN BENEFICIO DE LA POBLACION ESTUDIANTIL

VINCULACIÓN CON EL PLAN NACIONAL, ESTATAL Y MUNICIPAL

PLAN	VINCULACIÓN - EJE RECTOR CON EL QUE TIENE RELACIÓN EL PROYECTO O PROGRAMA
NACIONAL	POLÍTICA Y GOBIERNO
ESTATAL	EDUCACION, CIENCIA Y CULTURA
MUNICIPAL	INFRAESTRUCTURA EDUCATIVA Y SERVICIOS BASICOS

PROYECTO O PROGRAMA	COSTO	FIN	PROPÓSITO	COMPONENTES	ACTIVIDADES
R5 PROTECCIÓN Y PRESERVACIÓN ECOLÓGICA	338,986.33	Proteger y dar mantenimiento continuo a las áreas naturales protegidas.	Preservar los recursos naturales: la flora, la fauna, el suelo, el agua y la atmósfera, entre otros, a efecto de asegurar su existencia.	Obras o proyectos de beneficio social.	* Elaboración de Estudios y diseños. * Elaboración de proyectos * Ejecución de las obras o Proyectos * Integración de expedientes.

Indicador: Obras o proyectos programados y ejecutadas y en funcionamiento.

Medios de Verificación: Estudios, diseños, proyectos, expediente unitario de comprobación, visita a la obra, actas de priorización del COPLADEM.

Supuestos: Que no exista recortes al presupuesto programado. Que las condiciones climáticas sean las adecuadas. Que los prestadores de servicio cumplan en tiempo y forma. Que no se susciten conflictos sociales que interrumpan la ejecución de las obras.

Metas Programadas					Número de Beneficiarios				
Primer Trimestre	Segundo Trimestre	Tercero Trimestre	Cuarto Trimestre	Total Metas	Primero Trimestre	Segundo Trimestre	Tercero Trimestre	Cuarto Trimestre	Total Beneficiario
0.00	0.00	2.00	2.00	2.00	0	0	34,280	34,280	34,280

SEGUIMIENTO AL CUMPLIMIENTO

Metas Programadas					Metas Alcanzadas					Justificación
Primero Trimestre	Segundo Trimestre	Tercero Trimestre	Cuarto Trimestre	Total Programado	Primero Trimestre	Segundo Trimestre	Tercero Trimestre	Cuarto Trimestre	Total Alcanzado	
0.00	0.00	2.00	2.00	2.00	0	0	2	2	2	MEJORA EN LOS PROCESOS DE RECOLECCION DE RESIDUOS SOLIDOS Y CONSERVACION DE AREAS URBANAS

Número de Beneficiarios Programados					Número de Beneficiarios Atendidos					Justificación
Primero Trimestre	Segundo Trimestre	Tercero Trimestre	Cuarto Trimestre	Total Programado	Primero Trimestre	Segundo Trimestre	Tercero Trimestre	Cuarto Trimestre	Total Atendido	
0.00	0.00	34,280.00	34,280.00	34,280.00	0.00	0.00	34,280.00	34,280.00	34,280.00	INCENTIVAR A LA CIUDADANIA PARA LA RECOLECCION DE RESIDUOS SOLIDOS Y CONSERVACION DE AREAS URBANAS

VINCULACIÓN CON EL PLAN NACIONAL, ESTATAL Y MUNICIPAL

PLAN	VINCULACIÓN - EJE RECTOR CON EL QUE TIENE RELACIÓN EL PROYECTO O PROGRAMA
NACIONAL	POLÍTICA Y GOBIERNO
ESTATAL	GOBIERNO EFICAZ Y HONESTO
MUNICIPAL	SERVICIOS MUICIPALES EFICIENTES Y DE MAYOR CALIDAD

PROYECTO O PROGRAMA	COSTO	FIN	PROPÓSITO	COMPONENTES	ACTIVIDADES
VI VIVIENDA	12,196,646.74	Proyectos que se refieren a la consolidación de la calidad y espacios de las viviendas priorizando aquellas que ya cuenten con los servicios básicos.	Mejorar el bienestar de la población.	Obras de beneficio social.	* Elaboración de Estudios y diseños. * Elaboración de proyectos * Ejecución de las obras * Integración de expedientes.

Indicador: Obras programadas y ejecutadas y en funcionamiento.

Medios de Verificación: Estudios, diseños, proyectos, expediente unitario de comprobación, visita a la obra, actas de priorización del COPLADEM.

Supuestos: Que no exista recortes al presupuesto programado. Que las condiciones climáticas sean las adecuadas. Que los prestadores de servicio cumplan en tiempo y forma. Que no se susciten conflictos sociales que interrumpan la ejecución de las obras.

Metas Programadas					Número de Beneficiarios				
Primer Trimestre	Segundo Trimestre	Tercero Trimestre	Cuarto Trimestre	Total Metas	Primero Trimestre	Segundo Trimestre	Tercero Trimestre	Cuarto Trimestre	Total Beneficiario
3.00	12.00	0.00	18.00	18.00	1,068	3,259	0	4,751	4,751

SEGUIMIENTO AL CUMPLIMIENTO

Metas Programadas					Metas Alcanzadas					Justificación
Primero Trimestre	Segundo Trimestre	Tercero Trimestre	Cuarto Trimestre	Total Programado	Primero Trimestre	Segundo Trimestre	Tercero Trimestre	Cuarto Trimestre	Total Alcanzado	
3.00	12.00	0.00	18.00	18.00	0	9	0	0	0	MEJORA DE LOS SISTEMAS DE VIVIENDA A LA POBLACION CON CARENCIAS

Número de Beneficiarios Programados					Número de Beneficiarios Atendidos					Justificación
Primero Trimestre	Segundo Trimestre	Tercero Trimestre	Cuarto Trimestre	Total Programado	Primero Trimestre	Segundo Trimestre	Tercero Trimestre	Cuarto Trimestre	Total Atendido	
1,068.00	3,259.00	0.00	4,751.00	4,751.00	0.00	1,373.00	0.00	0.00	0.00	AMPLIAR LA POBLACION CON NECESIDADES DE VIVIENDA Y MEJORA EN LAS EXISTENTES

VINCULACIÓN CON EL PLAN NACIONAL, ESTATAL Y MUNICIPAL

PLAN	VINCULACIÓN - EJE RECTOR CON EL QUE TIENE RELACIÓN EL PROYECTO O PROGRAMA
NACIONAL	POLÍTICA SOCIAL
ESTATAL	BIENESTAR SOCIAL
MUNICIPAL	VIVIENDA DIGNA PARA LAS FAMILIAS

CATAZAJÁ
ESTADO DE SITUACIÓN FINANCIERA DETALLADO
Al 31/12/2024
(P E S O S)

ESFD
FECHA 01 / 04 / 2025
HOJA 1 DE 2

	SALDO AL PERIODO ACTUAL	SALDO ALPERIODO ANTERIOR	NOTA REL.
ACTIVO			
Activo Circulante			
Efectivo y Equivalentes			
Bancos / Tesorería	8,851,066.59	7,036,003.48	ESF-1
Inversiones Temporales (Hasta 3 meses)	233,433.78	233,433.78	ESF-1
Derechos a Recibir Efectivo y Equivalentes			
Deudores Diversos por Cobrar a Corto Plazo	510,723.11	1,181,601.75	ESF-3
Otros Derechos a Recibir Efectivo o Equivalentes a Corto Plazo	572,630.06	574,567.59	ESF-3
Derechos a Recibir Bienes o Servicios			
Anticipo a Proveedores por Adquisición de Bienes y Prestación de Servicios a Corto Plazo	1,040,021.17	986,457.14	ESF-3
Anticipo a Contratistas por Obras Públicas a Corto Plazo	0.05	14.54	ESF-3
Total Activo Circulante	**11,207,874.76**	**10,012,078.28**	
Activo No Circulante			
Bienes Inmuebles, Infraestructura y Construcciones en Proceso			ESF-08
viviendas	7,622,693.47	7,622,693.47	
Edificios no Habitacionales	2,872,839.82	2,872,839.82	
Construcciones en Proceso en Bienes de Dominio Público	3,142,004.12	3,142,004.12	
Bienes Muebles			ESF-08
Mobiliario y Equipo de Administración	1,993,951.14	1,780,205.14	
Mobiliario y Equipo Educacional y Recreativo	1,513,832.55	1,341,699.57	
Equipo e Instrumental Médico y de Laboratorio	178,945.00	247,566.01	
Vehículo y Equipo de Trasporte	8,247,463.75	7,206,263.75	
Maquinaria, Otros Equipos y Herramientas	1,373,538.44	1,321,386.77	
Colecciones, Obras de Arte y Objetos Valiosos	166,589.00	166,589.00	
Depreciación, Deterioro y Amortización Acumulada de Bienes			
Depreciación Acumulada de Bienes Inmuebles	-1,252,944.85	-1,005,687.27	ESF-08
Depreciación Acumulada de Bienes Muebles	-9,392,557.51	-7,780,632.27	ESF-08
Otros Activos no Circulantes			ESF-11
Bienes en Comodato	38,787.85	38,787.85	
Total Activo No Circulante	**16,505,142.78**	**16,953,715.96**	
TOTAL ACTIVO	**27,713,017.54**	**26,965,794.24**	
PASIVO			
Pasivo Circulante			
Cuentas por Pagar a Corto Plazo			ESF-12
Servicios Personales por Pagar a Corto Plazo	10,537.90	10,537.90	
Proveedores por Pagar a Corto Plazo	8,233.00	8,233.00	
Contratista por Obras Públicas por Pagar a Corto Plazo	0.02	0.02	
Retenciones y Contribuciones por Pagar a Corto Plazo	7,677,448.36	7,582,427.98	
Otras Cuentas por Pagar a Corto Plazo	322,942.04	302,942.03	

ELABORÓ

CECILIA GUADALUPE CAMACHO MENDOZA

TESORERO

AUTORIZÓ

JOSE LUIS DAMAS ORTIZ

PRESIDENTE

	SALDO AL PERIODO ACTUAL	SALDO ALPERIODO ANTERIOR	NOTA REL.
Otros Pasivos a Corto Plazo			ESF-14
Ingresos por Clasificar	2,679.44	2,679.44	
Otros Pasivos Circulantes	13,975.36	13,950.22	
Total Pasivo Circulante	**8,035,816.12**	**7,920,770.59**	
TOTAL PASIVO	**8,035,816.12**	**7,920,770.59**	
HACIENDA PÚBLICA/PATRIMONIO			
Hacienda Pública/Patrimonio Generado			
Resultado de Ejercicio			
Resultado del Ejercicio (Ahorro/Desahorro)	546,576.34	9,816,827.97	
Resultados de Ejercicios Anteriores			
Resultados de Ejercicios Anteriores	19,045,023.65	9,228,195.68	
Rectificaciones de Resultados de Ejercicios Anteriores			
Cambios por Errorers Contables	85,601.43	0.00	
Total Hacienda Pública/Patrimonio Generado	**19,677,201.42**	**19,045,023.65**	
TOTAL HACIENDA PÚBLICA / PATRIMONIO	**19,677,201.42**	**19,045,023.65**	
TOTAL PASIVO MÁS HACIENDA PÚBLICA / PATRIMONIO	**27,713,017.54**	**26,965,794.24**	

"Bajo protesta de decir verdad declaramos que los Estados Financieros y sus notas, son razonablemente correctos y son responsabilidad del emisor"

ELABORÓ

CECILIA GUADALUPE CAMACHO MENDOZA

TESORERO

AUTORIZÓ

JOSE LUIS DAMAS ORTIZ

PRESIDENTE

MUNICIPIO DE CATAZAJA

INFORME ANALÍTICO DE LA DEUDA PÚBLICA Y OTROS PASIVOS - LDF

Del 01 de Enero al 31 de Diciembre de 2024

(PESOS)

IADPyOP

Página 1 de 1

Fecha de Imp. 31/12/2024

DENOMINACIÓN DE LA DEUDA PÚBLICA Y OTROS PASIVOS (e)	SALDO AL 31 DE DICIEMBRE DE 2023 (f)	DISPOSICIONES DEL PERIODO (g)	AMORTIZACIONES DEL PERIODO (h)	REVALUACIONES, RECLASIFICACIONES Y OTROS AJUSTES (i)	SALDO AL FINAL DEL PERIODO (j)	PAGO DE INTERESES DEL PERIODO (k)	PAGO DE COMISIONES Y DEMÁS COSTOS ASOCIADOS DURANTE EL PERIODO (l)
DEUDA PÚBLICA	**0.00**	0.00	0.00	0.00	0.00	0.00	0.00
CORTO PLAZO	0.00	0.00	0.00	0.00	0.00	0.00	0.00
Instituciones de crédito	0.00	0.00	0.00	0.00	0.00	0.00	0.00
Títulos y valores	0.00	0.00	0.00	0.00	0.00	0.00	0.00
Arrendamientos financieros	0.00	0.00	0.00	0.00	0.00	0.00	0.00
LARGO PLAZO	0.00	0.00	0.00	0.00	0.00	0.00	0.00
Instituciones de crédito	0.00	0.00	0.00	0.00	0.00	0.00	0.00
Títulos y valores	0.00	0.00	0.00	0.00	0.00	0.00	0.00
Arrendamientos financieros	0.00	0.00	0.00	0.00	0.00	0.00	0.00
OTROS PASIVOS	**0.00**	0.00	0.00	0.00	0.00	0.00	0.00
TOTAL DE LA DEUDA PÚBLICA Y OTROS PASIVOS	**0.00**	0.00	0.00	0.00	0.00	0.00	0.00
DEUDA CONTINGENTE (Informativo) 1	**0.00**	0.00	0.00	0.00	0.00	0.00	0.00
Deuda contingente 1	0.00	0.00	0.00	0.00	0.00	0.00	0.00
Deuda contingente 2	0.00	0.00	0.00	0.00	0.00	0.00	0.00
Deuda Contingente xx	0.00	0.00	0.00	0.00	0.00	0.00	0.00
VALOR DE INSTRUMENTOS BONO CUPÓN CERO (Informativo) 2	**0.00**	0.00	0.00	0.00	0.00	0.00	0.00
Deuda contingente 1	0.00	0.00	0.00	0.00	0.00	0.00	0.00
Deuda contingente 2	0.00	0.00	0.00	0.00	0.00	0.00	0.00
Deuda Contingente xx	0.00	0.00	0.00	0.00	0.00	0.00	0.00

OBLIGACIONES A CORTO PLAZO (m)	MONTO CONTRATADO (n)	PLAZO PACTADO (ñ)	TASA DE INTERÉS (o)	COMISIONES Y COSTOS RELACIONADOS (p)	TASA EFECTIVA (q)
OBLIGACIONES A CORTO PLAZO (Informativo)	**0.00**	0	0	0.00	0
Crédito 1	0.00	0	0	0.00	0
Crédito 2	0.00	0	0	0.00	0
Crédito xxx	0.00	0	0	0.00	0

ELABORO

CECILIA GUADALUPE CAMACHO MENDOZA
TESORERA MUNICIPAL

Vto. Bno.

JOSE LUIS DAMAS ORTIZ
PRESIDENTE MUNICIPAL CONSTITUCIONAL

MUNICIPIO DE CATAZAJA

INFORME ANALÍTICO DE OBLIGACIONES DIFERENTES DE FINANCIAMIENTO

Del 01 de Enero al 31 de Diciembre de 2024

(PESOS)

IAODF

Página 1 de 1

Fecha de Imp. 31/12/2024

DENOMINACIÓN DE LAS OBLIGACIONES DIFERENTES DE FINANCIAMIENTO (e)	FECHA DEL CONTRATO (f)	FECHA DE INICIO DE OPERACIONES DEL PROYECTO (g)	FECHA DE VENCIMIENTO (h)	MONTO DE LA INVERSIÓN PACTADO (i)	PLAZO PACTADO (j)	MONTO PROMEDIO MENSUAL DEL PAGO DE LA CONTRAPESTRACIÓN (k)	MONTO PROMEDIO MENSUAL DEL PAGO DE LA CONTRAPRESTACIÓN CORRESPONDIENTE AL PAGO DE INVERSIÓN (l)	MONTO PAGADO DE LA INVERSIÓN AL XX DE XX DE 2023	MONTO PAGADO DE LA INVERSIÓN ACTUALIZADO AL XX DE XX DE 201X (n)	SALDO PENDIENTE POR PAGAR DE LA INVERSIÓN AL XX DE XX DE 2023
ASOCIACIONES PÚBLICO PRIVADAS (APP´s)	**N/A**	**N/A**	**N/A**	**0.00**	**N/A**	**0.00**	**0.00**	**0.00**	**0.00**	**0.00**
APP 1	N/A	N/A	N/A	0.00	N/A	0.00	0.00	0.00	0.00	0.00
APP 2	N/A	N/A	N/A	0.00	N/A	0.00	0.00	0.00	0.00	0.00
APP 3	N/A	N/A	N/A	0.00	N/A	0.00	0.00	0.00	0.00	0.00
APP XX	N/A	N/A	N/A	0.00	N/A	0.00	0.00	0.00	0.00	0.00
OTROS INSTRUMENTOS	**N/A**	**N/A**	**N/A**	**0.00**	**N/A**	**0.00**	**0.00**	**0.00**	**0.00**	**0.00**
Otro instrumento 1	N/A	N/A	N/A	0.00	N/A	0.00	0.00	0.00	0.00	0.00
Otro instrumento 2	N/A	N/A	N/A	0.00	N/A	0.00	0.00	0.00	0.00	0.00
Otro instrumento 3	N/A	N/A	N/A	0.00	N/A	0.00	0.00	0.00	0.00	0.00
Otro instrumento xx	N/A	N/A	N/A	0.00	N/A	0.00	0.00	0.00	0.00	0.00
TOTAL DE OBLIGACIONES DIFERENTES DE FINANCIAMIENTO	**N/A**	**N/A**	**N/A**	**0.00**	**N/A**	**0.00**	**0.00**	**0.00**	**0.00**	**0.00**

E L A B O R O

CECILIA GUDADALUPE CAMACHO MENDOZA
TESORERO MUNICIPAL

A U T O R I Z O

JOSE LUIS DAMAS ORTIZ
PRESIDENTE MUNICIPAL CONSTITUCIONAL

CONCEPTO	ESTIMADO / APROBADO	DEVENGADO	RECAUDADO / PAGADO
INGRESOS TOTALES	**99,996,257.82**	**141,866,864.69**	**141,438,116.28**
INGRESOS DE LIBRE DISPOSICIÓN	37,749,707.82	58,109,331.64	57,680,583.23
TRANSFERENCIAS FEDERALES ETIQUETADAS	62,246,550.00	83,757,533.05	83,757,533.05
FINANCIAMIENTO NETO	0.00	0.00	0.00
EGRESOS PRESUPUESTARIOS	**99,996,257.82**	**140,442,966.76**	**140,442,966.76**
GASTO NO ETIQUETADO (SIN INCLUIR AMORTIZACIONES DE LA DEUDA PÚBLICA)	37,749,707.82	57,248,248.46	57,248,248.46
GASTO ETIQUETADO (SIN INCLUIR AMORTIZACIONES DE LA DEUDA PÚBLICA)	62,246,550.00	83,194,718.30	83,194,718.30
REMANENTES DEL EJERCICIO ANTERIOR	**0.00**	**0.00**	**0.00**
REMANENTES DE INGRESOS DE LIBRE DISPOSICIÓN APLICADOS EN EL PERIODO	0.00	0.00	0.00
REMANENTES DE TRANSFERENCIAS FEDERALES ETIQUETADAS APLICADAS EN EL PERIODO	0.00	0.00	0.00
BALANCE PRESUPUESTARIO	**0.00**	**1,423,897.93**	**995,149.52**
BALANCE PRESUPUESTARIO SIN FINANCIAMIENTO NETO	**0.00**	**1,423,897.93**	**995,149.52**
BALANCE PRESUPUESTARIO SIN FINANCIAMIENTO NETO SIN REMANENTES DEL EJERCICIO ANTERIOR	**0.00**	**1,423,897.93**	**995,149.52**

CONCEPTO	ESTIMADO / APROBADO	DEVENGADO	RECAUDADO / PAGADO
INTERESES, COMISIONES Y GASTO DE LA DEUDA	**0.00**	**0.00**	**0.00**
INTERESES, COMISIONES Y GASTO DE LA DEUDA CON GASTO NO ETIQUETADO	0.00	0.00	0.00
INTERESES, COMISIONES Y GASTO DE LA DEUDA CON GASTO ETIQUETADO	0.00	0.00	0.00
BALANCE PRIMARIO	**0.00**	**1,423,897.93**	**995,149.52**

CONCEPTO	ESTIMADO / APROBADO	DEVENGADO	RECAUDADO / PAGADO
FINANCIAMIENTO	**0.00**	**0.00**	**0.00**
FINANCIAMIENTO CON FUENTE DE PAGO DE INGRESOS CON LIBRE DISPOSICIÓN	0.00	0.00	0.00
FINANCIAMIENTO CON FUENTE DE PAGO DE TRANSFERENCIAS FEDERALES ETIQUETADAS	0.00	0.00	0.00
AMORTIZACIÓN DE LA DEUDA	**0.00**	**0.00**	**0.00**
AMORTIZACIÓN DE LA DEUDA PÚBLICA CON GASTO NO ETIQUETADO	0.00	0.00	0.00
AMORTIZACIÓN DE LA DEUDA PÚBLICA CON GASTO ETIQUETADO	0.00	0.00	0.00
FINANCIAMIENTO NETO	**0.00**	**0.00**	**0.00**

CONCEPTO	ESTIMADO / APROBADO	DEVENGADO	RECAUDADO / PAGADO
INGRESOS DE LIBRE DISPOSICIÓN	**37,749,707.82**	**58,109,331.64**	**57,680,583.23**
FINANCIAMIENTO NETO CON FUENTE DE PAGO DE INGRESOS DE LIBRE DISPOSICIÓN	**0.00**	**0.00**	**0.00**
FINANCIAMIENTO CON FUENTE DE PAGO DE INGRESOS CON LIBRE DISPOSICIÓN	0.00	0.00	0.00
AMORTIZACIÓN DE LA DEUDA PÚBLICA CON GASTO NO ETIQUETADO	0.00	0.00	0.00
GASTO NO ETIQUETADO (SIN INCLUIR AMORTIZACIONES DE LA DEUDA PÚBLICA)	**37,749,707.82**	**57,248,248.46**	**57,248,248.46**
REMANENTES DE INGRESOS DE LIBRE DISPOSICIÓN APLICADOS EN EL PERIODO	**0.00**	**0.00**	**0.00**
BALANCE PRESUPUESTARIO DE RECURSOS DISPONIBLES	**0.00**	**861,083.18**	**432,334.77**
BALANCE PRESUPUESTARIO DE RECURSOS DISPONIBLES SIN FINANCIAMIENTO NETO DISPONIBLES	**0.00**	**861,083.18**	**432,334.77**

ELABORÓ

CECILIA GUADALUPE CAMACHO MENDOZA

TESORERO

AUTORIZÓ

JOSE LUIS DAMAS ORTIZ

PRESIDENTE

CONCEPTO	ESTIMADO / APROBADO	DEVENGADO	RECAUDADO / PAGADO
TRANSFERENCIAS FEDERALES ETIQUETADAS	**62,246,550.00**	**83,757,533.05**	**83,757,533.05**
FINANCIAMIENTO NETO CON FUENTE DE PAGO DE TRANSFERENCIAS FEDERALES ETIQUETADAS	**0.00**	**0.00**	**0.00**
FINANCIAMIENTO CON FUENTE DE PAGO DE TRANSFERENCIAS FEDERALES ETIQUETADAS	0.00	0.00	0.00
AMORTIZACIÓN DE LA DEUDA PÚBLICA CON GASTO ETIQUETADO	0.00	0.00	0.00
GASTO ETIQUETADO (SIN INCLUIR AMORTIZACIONES DE LA DEUDA PÚBLICA)	**62,246,550.00**	**83,194,718.30**	**83,194,718.30**
REMANENTES DE TRANSFERENCIAS FEDERALES ETIQUETADAS APLICADAS EN EL PERIODO	**0.00**	**0.00**	**0.00**
BALANCE PRESUPUESTARIO DE RECURSOS ETIQUETADOS	**0.00**	**562,814.75**	**562,814.75**
BALANCE PRESUPUESTARIO DE RECURSOS SIN FINANCIAMIENTO NETO	**0.00**	**562,814.75**	**562,814.75**

ELABORÓ

CECILIA GUADALUPE CAMACHO MENDOZA

TESORERO

AUTORIZÓ

JOSE LUIS DAMAS ORTIZ

PRESIDENTE

CATAZAJÁ

ESTADO ANALÍTICO DE INGRESOS

DEL 01/01/2024 AL 31/12/2024

(PESOS)

EAI - Detallado

FECHA : 28/01/2025

Concepto	INGRESOS					
	Estimado	Ampliaciones/ Reducciones	Modificado	Devengado	Recaudado	Diferencia
INGRESOS DE LIBRE DISPOSICIÓN						
IMPUESTOS	1,886,701.34	0.00	1,886,701.34	0.00	2,910,406.00	1,023,704.66
CUOTAS Y APORTACIONES DE SEGURIDAD SOCIAL	0.00	0.00	0.00	0.00	0.00	0.00
CONTRIBUCIONES DE MEJORAS	0.00	0.00	0.00	0.00	0.00	0.00
DERECHOS	1,313,222.79	0.00	1,313,222.79	0.00	2,950,546.34	1,637,323.55
PRODUCTOS	0.00	0.00	0.00	0.00	8,900.00	8,900.00
APROVECHAMIENTOS	59,658.72	0.00	59,658.72	0.00	435,370.10	375,711.38
INGRESOS POR VENTAS DE BIENES Y SERVICIOS	0.00	0.00	0.00	0.00	0.00	0.00
PARTICIPACIONES	33,248,656.73	0.00	33,248,656.73	0.00	37,827,384.76	4,578,728.03
Fondo General de Participaciones	28,955,817.80	0.00	28,955,817.80	0.00	31,709,974.90	2,754,157.10
Fondo de Fomento Municipal	4,127,107.21	0.00	4,127,107.21	0.00	4,699,402.56	572,295.35
Fondo de Fiscalización y Recaudación	0.00	0.00	0.00	0.00	251,796.54	251,796.54
Fondo de Compensación	0.00	0.00	0.00	0.00	564,594.05	564,594.05
Fondo de Extracción de Hidrocarburos	0.00	0.00	0.00	0.00	0.00	0.00
Impuesto Especial Sobre Producción y Servicios	165,731.72	0.00	165,731.72	0.00	167,073.04	1,341.32
0.136% de la Recaudación Federal Participable	0.00	0.00	0.00	0.00	0.00	0.00
3.17% Sobre Extracción de Petróleo	0.00	0.00	0.00	0.00	0.00	0.00
Gasolinas y Diesel	0.00	0.00	0.00	0.00	434,543.67	434,543.67
Fondo del Impuesto Sobre la Renta	0.00	0.00	0.00	0.00	0.00	0.00
Fondo de Estabilización de los Ingresos de las Entidades Federativas	0.00	0.00	0.00	0.00	0.00	0.00
INCENTIVOS DERIVADOS DE LA COLABORACIÓN FISCAL	218,121.39	0.00	218,121.39	0.00	279,807.12	61,685.73
Tenencia o Uso de Vehículos	0.00	0.00	0.00	0.00	0.00	0.00
Fondo de Compensació ISAN	0.00	0.00	0.00	0.00	0.00	0.00
Impuesto Sobre Automóviles Nuevos	218,121.39	0.00	218,121.39	0.00	279,807.12	61,685.73
Fondo de Compensación de Repecos-Intermedios	0.00	0.00	0.00	0.00	0.00	0.00

ELABORÓ

CECILIA GUADALUPE CAMACHO MENDOZA

TESORERO

AUTORIZÓ

JOSE LUIS DAMAS ORTIZ

PRESIDENTE

Concepto	INGRESOS					
	Estimado	Ampliaciones/ Reducciones	Modificado	Devengado	Recaudado	Diferencia
Otros Incentivos Económicos	0.00	0.00	0.00	0.00	0.00	0.00
TRANSFERENCIAS	0.00	0.00	0.00	0.00	0.00	0.00
CONVENIOS	0.00	0.00	0.00	0.00	12,829,731.02	12,829,731.02
Otros Convenios y Subsidios	0.00	0.00	0.00	0.00	12,829,731.02	12,829,731.02
OTROS INGRESOS DE LIBRE DISPOSICIÓN	1,023,346.85	0.00	1,023,346.85	0.00	57,053.65	-966,293.20
Participaciones en Ingresos Locales	0.00	0.00	0.00	0.00	0.00	0.00
Otros Ingresos de Libre Disposición	1,023,346.85	0.00	1,023,346.85	0.00	57,053.65	-966,293.20
TOTAL DE INGRESOS DE LIBRE DISPOSICIÓN	**37,749,707.82**	**0.00**	**37,749,707.82**	**0.00**	**44,469,467.97**	**6,719,760.15**
INGRESOS EXCEDENTES DE INGRESOS DE LIBRE DISPOSICIÓN						
TRANSFERENCIAS FEDERALES ETIQUETADAS						
APORTACIONES	62,246,550.00	0.00	62,246,550.00	0.00	67,642,904.00	0.00
Fondo de Aportaciones para la Nómina Educativo y Gasto Operativo	0.00	0.00	0.00	0.00	0.00	0.00
Fondo de Aportaciones para la Infraestructura de Salud	0.00	0.00	0.00	0.00	0.00	0.00
Fondo de Aportaciones para la Infraestructura Social	46,434,282.00	0.00	46,434,282.00	0.00	51,437,957.00	0.00
Fondo de Aportaciones para el Fortalecimiento de los Municipios y de las Demarcaciones Territoriales del Distrito Federal	15,812,268.00	0.00	15,812,268.00	0.00	16,204,947.00	0.00
Fondo de Aportaciones Múltiples	0.00	0.00	0.00	0.00	0.00	0.00
Fondo de Aportaciones para la Educación Tecnológica y de Adultos	0.00	0.00	0.00	0.00	0.00	0.00
Fondo de Aportaciones para la Seguridad Pública de los Estados y del Distrito Federal	0.00	0.00	0.00	0.00	0.00	0.00
Fondo de Aportaciones para el Fortalecimiento de las Entidades Federativas	0.00	0.00	0.00	0.00	0.00	0.00
CONVENIOS	0.00	0.00	0.00	0.00	0.00	0.00
Convenios de Protección Social en Salud	0.00	0.00	0.00	0.00	0.00	0.00

ELABORÓ

CECILIA GUADALUPE CAMACHO MENDOZA

TESORERO

AUTORIZÓ

JOSE LUIS DAMAS ORTIZ

PRESIDENTE

Concepto	INGRESOS					
	Estimado	Ampliaciones/ Reducciones	Modificado	Devengado	Recaudado	Diferencia
Convenios de Descentralización	0.00	0.00	0.00	0.00	0.00	0.00
Convenios de Reasignación	0.00	0.00	0.00	0.00	0.00	0.00
Otros Convenios y Subsidios	0.00	0.00	0.00	0.00	0.00	0.00
FONDOS DISTINTOS DE APORTACIONES	0.00	0.00	0.00	0.00	0.00	0.00
Fondo para Entidades Federativas y Municipios Productores de Hidrocarburos	0.00	0.00	0.00	0.00	0.00	0.00
Fondo Minero	0.00	0.00	0.00	0.00	0.00	0.00
TRANSFERENCIAS, SUBSIDIOS Y SUBVENCIONES, Y PENSIONES Y JUBILACIONES	0.00	0.00	0.00	0.00	16,100,000.00	0.00
OTRAS TRANSFERENCIAS FEDERALES ETIQUETADAS	0.00	0.00	0.00	0.00	14,629.05	0.00
TOTAL DE TRANSFERENCIAS FEDERALES ETIQUETADAS	**62,246,550.00**	**0.00**	**62,246,550.00**	**0.00**	**83,757,533.05**	**0.00**
INGRESOS DERIVADOS DE FINANCIAMIENTO	**0.00**	**0.00**	**0.00**	**0.00**	**0.00**	**0.00**
TOTAL DE INGRESOS	**99,996,257.82**	**0.00**	**99,996,257.82**	**0.00**	**128,227,001.02**	**0.00**
DATOS INFORMATIVOS						
Ingresos Derivados de Financiamiento con Fuente de Pago de Ingresos de Libre Disposición		0.00		0.00	0.00	0.00
Ingresos Derivados de Financiamiento con Fuente de Pago de Transferencias Federales Etiquetadas		0.00		0.00	0.00	0.00

ELABORÓ

CECILIA GUADALUPE CAMACHO MENDOZA

TESORERO

AUTORIZÓ

JOSE LUIS DAMAS ORTIZ

PRESIDENTE

ESTADO ANALÍTICO DEL EJERCICIO DEL PRESUPUESTO DE EGRESOS DETALLADO
CLASIFICACIÓN POR OBJETO DEL GASTO (Capítulo y Concepto)
CATAZAJÁ
DEL PERIODO: Del 01/01/2024 al 31/12/2024

Capítulo/ Concepto	CONCEPTO	EGRESOS					SUBEJERCICIO
		APROBADO	AMPLIACIONES/ REDUCCIONES	MODIFICADO	DEVENGADO	PAGADO	
NO ETIQUETADO							
1000	**SERVICIOS PERSONALES**	**15,099,883.13**	**897,458.21**	**15,997,341.34**	**15,997,341.34**	**15,997,341.34**	**0.00**
1100	REMUNERACIONES AL PERSONAL DE CARÁCTER PERMANENTE.	12,824,501.76	1,278,635.30	14,103,137.06	14,103,137.06	14,103,137.06	0.00
1200	REMUNERACIONES AL PERSONAL DE CARÁCTER TRANSITORIO	0.00	0.00	0.00	0.00	0.00	0.00
1300	REMUNERACIONES ADICIONALES Y ESPECIALES	2,137,416.96	-243,212.68	1,894,204.28	1,894,204.28	1,894,204.28	0.00
1400	SEGURIDAD SOCIAL	0.00	0.00	0.00	0.00	0.00	0.00
1500	OTRAS PRESTACIONES SOCIALES Y ECONÓMICAS	137,964.41	-137,964.41	0.00	0.00	0.00	0.00
1600	PREVISIONES	0.00	0.00	0.00	0.00	0.00	0.00
1700	PAGO DE ESTÍMULOS A SERVIDORES PÚBLICOS	0.00	0.00	0.00	0.00	0.00	0.00
2000	**MATERIALES Y SUMINISTROS**	**3,774,970.78**	**868,596.84**	**4,643,567.62**	**4,634,830.06**	**4,634,830.06**	**8,737.56**
2100	MATERIALES DE ADMINISTRACIÓN, EMISIÓN DE DOCUMENTOS Y ARTÍCULOS OFICIALES	630,000.00	-25,752.21	604,247.79	604,247.79	604,247.79	0.00
2200	ALIMENTOS Y UTENSILIOS	200,000.00	-14,598.17	185,401.83	185,401.83	185,401.83	0.00
2300	MATERIAS PRIMAS Y MATERIALES DE PRODUCCIÓN Y COMERCIALIZACIÓN	0.00	0.00	0.00	0.00	0.00	0.00
2400	MATERIALES Y ARTÍCULOS DE CONSTRUCCIÓN Y DE REPARACIÓN	220,000.00	218,393.28	438,393.28	429,655.72	429,655.72	8,737.56
2500	PRODUCTOS QUÍMICOS, FARMACÉUTICOS Y DE LABORATORIO	422,771.91	-253,808.91	168,963.00	168,963.00	168,963.00	0.00
2600	COMBUSTIBLES, LUBRICANTES Y ADITIVOS	1,867,198.87	1,028,093.72	2,895,292.59	2,895,292.59	2,895,292.59	0.00
2700	VESTUARIO, BLANCOS, PRENDAS DE PROTECCIÓN Y ARTÍCULOS DEPORTIVOS	80,000.00	-53,391.37	26,608.63	26,608.63	26,608.63	0.00
2800	MATERIALES Y SUMINISTROS PARA SEGURIDAD	10,000.00	-10,000.00	0.00	0.00	0.00	0.00
2900	HERRAMIENTAS, REFACCIONES Y ACCESORIOS MENORES	345,000.00	-20,339.50	324,660.50	324,660.50	324,660.50	0.00
3000	**SERVICIOS GENERALES**	**5,662,456.17**	**3,540,661.01**	**9,203,117.18**	**9,203,117.18**	**9,203,117.18**	**0.00**
3100	SERVICIOS BÁSICOS	480,000.00	-475,400.00	4,600.00	4,600.00	4,600.00	0.00
3200	SERVICIOS DE ARRENDAMIENTO	464,298.31	-281,486.11	182,812.20	182,812.20	182,812.20	0.00
3300	SERVICIOS PROFESIONALES, CIENTÍFICOS, TÉCNICOS Y OTROS SERVICIOS	390,000.00	-387,402.53	2,597.47	2,597.47	2,597.47	0.00
3400	SERVICIOS FINANCIEROS, BANCARIOS Y COMERCIALES	275,000.00	-197,595.79	77,404.21	77,404.21	77,404.21	0.00

Capítulo/ Concepto	CONCEPTO	EGRESOS					SUBEJERCICIO
		APROBADO	AMPLIACIONES/ REDUCCIONES	MODIFICADO	DEVENGADO	PAGADO	
3500	SERVICIOS DE INSTALACIÓN, REPARACIÓN, MANTENIMIENTO Y CONSERVACIÓN	1,180,000.00	-843,530.33	336,469.67	336,469.67	336,469.67	0.00
3600	SERVICIOS DE COMUNICACIÓN SOCIAL Y PUBLICIDAD	840,000.00	142,669.34	982,669.34	982,669.34	982,669.34	0.00
3700	SERVICIOS DE TRASLADO Y VIÁTICOS	513,157.86	-98,637.87	414,519.99	414,519.99	414,519.99	0.00
3800	SERVICIOS OFICIALES	600,000.00	6,117,940.27	6,717,940.27	6,717,940.27	6,717,940.27	0.00
3900	OTROS SERVICIOS GENERALES	920,000.00	-435,895.97	484,104.03	484,104.03	484,104.03	0.00
4000	**TRANSFERENCIAS, ASIGNACIONES, SUBSIDIOS Y OTRAS AY**	**5,662,456.17**	**9,488,423.73**	**15,150,879.90**	**14,416,468.93**	**14,416,468.93**	**734,410.97**
4100	TRANSFERENCIAS INTERNAS Y ASIGNACIONES AL SECTOR PÚBLICO	4,343,372.67	-895,423.68	3,447,948.99	3,447,948.99	3,447,948.99	0.00
4200	TRANSFERENCIAS AL RESTO DEL SECTOR PÚBLICO	0.00	0.00	0.00	0.00	0.00	0.00
4300	SUBSIDIOS Y SUBVENCIONES	0.00	0.00	0.00	0.00	0.00	0.00
4400	AYUDAS SOCIALES	1,319,083.50	10,383,847.41	11,702,930.91	10,968,519.94	10,968,519.94	734,410.97
4500	PENSIONES Y JUBILACIONES	0.00	0.00	0.00	0.00	0.00	0.00
4600	TRANSFERENCIAS A FIDEICOMISOS, MANDATOS Y OTROS ANÁLOGOS	0.00	0.00	0.00	0.00	0.00	0.00
4700	TRANSFERENCIAS A LA SEGURIDAD SOCIAL	0.00	0.00	0.00	0.00	0.00	0.00
4800	DONATIVOS	0.00	0.00	0.00	0.00	0.00	0.00
4900	TRANSFERENCIAS AL EXTERIOR	0.00	0.00	0.00	0.00	0.00	0.00
5000	**BIENES MUEBLES, INMUEBLES E INTANGIBLES**	**0.00**	**166,759.93**	**166,759.93**	**166,759.93**	**166,759.93**	**0.00**
5100	MOBILIARIO Y EQUIPO DE ADMINISTRACIÓN	0.00	95,763.01	95,763.01	95,763.01	95,763.01	0.00
5200	MOBILIARIO Y EQUIPO EDUCACIONAL Y RECREATIVO	0.00	0.00	0.00	0.00	0.00	0.00
5300	EQUIPO E INSTRUMENTAL MÉDICO Y DE LABORATORIO	0.00	0.00	0.00	0.00	0.00	0.00
5400	VEHÍCULOS Y EQUIPO DE TRANSPORTE	0.00	0.00	0.00	0.00	0.00	0.00
5500	EQUIPO DE DEFENSA Y SEGURIDAD	0.00	0.00	0.00	0.00	0.00	0.00
5600	MAQUINARIA, OTROS EQUIPOS Y HERRAMIENTAS	0.00	70,996.92	70,996.92	70,996.92	70,996.92	0.00
5700	ACTIVOS BIOLÓGICOS	0.00	0.00	0.00	0.00	0.00	0.00
5800	BIENES INMUEBLES	0.00	0.00	0.00	0.00	0.00	0.00
5900	ACTIVOS INTANGIBLES	0.00	0.00	0.00	0.00	0.00	0.00
6000	**INVERSIÓN PÚBLICA**	**7,549,941.57**	**5,279,789.45**	**12,829,731.02**	**12,829,731.02**	**12,829,731.02**	**0.00**
6100	OBRA PÚBLICA EN BIENES DE DOMINIO PÚBLICO	6,200,000.00	6,629,731.02	12,829,731.02	12,829,731.02	12,829,731.02	0.00
6200	OBRA PÚBLICA EN BIENES DE DOMINIO PROPIO	1,349,941.57	-1,349,941.57	0.00	0.00	0.00	0.00

Capítulo/ Concepto	CONCEPTO	EGRESOS					SUBEJERCICIO
		APROBADO	AMPLIACIONES/ REDUCCIONES	MODIFICADO	DEVENGADO	PAGADO	
6300	PROYECTOS PRODUCTIVOS Y ACCIONES DE FOMENTO	0.00	0.00	0.00	0.00	0.00	0.00
7000	**INVERSIONES FINANCIERAS Y OTRAS PROVISIONES**	**0.00**	**0.00**	**0.00**	**0.00**	**0.00**	**0.00**
7100	INVERSIONES PARA EL FOMENTO DE ACTIVIDADES PRODUCTIVAS	0.00	0.00	0.00	0.00	0.00	0.00
7200	ACCIONES Y PARTICIPACIONES DE CAPITAL	0.00	0.00	0.00	0.00	0.00	0.00
7300	COMPRA DE TÍTULOS Y VALORES	0.00	0.00	0.00	0.00	0.00	0.00
7400	CONCESIÓN DE PRÉSTAMOS	0.00	0.00	0.00	0.00	0.00	0.00
7500	INVERSIONES EN FIDEICOMISOS, MANDATOS Y OTROS ANÁLOGOS	0.00	0.00	0.00	0.00	0.00	0.00
7600	OTRAS INVERSIONES FINANCIERAS	0.00	0.00	0.00	0.00	0.00	0.00
7900	PROVISIONES PARA CONTINGENCIAS Y OTRAS EROGACIONES ESPECIALES	0.00	0.00	0.00	0.00	0.00	0.00
8000	**PARTICIPACIONES Y APORTACIONES**	**0.00**	**762,891.10**	**762,891.10**	**0.00**	**0.00**	**762,891.10**
8100	PARTICIPACIONES	0.00	3,799.00	3,799.00	0.00	0.00	3,799.00
8300	APORTACIONES	0.00	759,092.10	759,092.10	0.00	0.00	759,092.10
8500	CONVENIOS	0.00	0.00	0.00	0.00	0.00	0.00
9000	**DEUDA PÚBLICA**	**0.00**	**0.00**	**0.00**	**0.00**	**0.00**	**0.00**
9100	AMORTIZACIÓN DE LA DEUDA PÚBLICA	0.00	0.00	0.00	0.00	0.00	0.00
9200	INTERESES DE LA DEUDA PÚBLICA	0.00	0.00	0.00	0.00	0.00	0.00
9300	COMISIONES DE LA DEUDA PÚBLICA	0.00	0.00	0.00	0.00	0.00	0.00
9400	GASTOS DE LA DEUDA PÚBLICA	0.00	0.00	0.00	0.00	0.00	0.00
9500	COSTO POR COBERTURAS	0.00	0.00	0.00	0.00	0.00	0.00
9600	APOYOS FINANCIEROS	0.00	0.00	0.00	0.00	0.00	0.00
9900	ADEUDOS DE EJERCICIOS FISCALES ANTERIORES (ADEFAS)	0.00	0.00	0.00	0.00	0.00	0.00
ETIQUETADO							
1000	**SERVICIOS PERSONALES**	**0.00**	**8,116,134.35**	**8,116,134.35**	**8,116,134.35**	**8,116,134.35**	**0.00**
1100	REMUNERACIONES AL PERSONAL DE CARÁCTER PERMANENTE.	0.00	4,009,985.24	4,009,985.24	4,009,985.24	4,009,985.24	0.00

Capítulo/ Concepto	CONCEPTO	EGRESOS					SUBEJERCICIO
		APROBADO	AMPLIACIONES/ REDUCCIONES	MODIFICADO	DEVENGADO	PAGADO	
1200	REMUNERACIONES AL PERSONAL DE CARÁCTER TRANSITORIO	0.00	2,202,506.08	2,202,506.08	2,202,506.08	2,202,506.08	0.00
1300	REMUNERACIONES ADICIONALES Y ESPECIALES	0.00	666,636.73	666,636.73	666,636.73	666,636.73	0.00
1400	SEGURIDAD SOCIAL	0.00	0.00	0.00	0.00	0.00	0.00
1500	OTRAS PRESTACIONES SOCIALES Y ECONÓMICAS	0.00	1,237,006.30	1,237,006.30	1,237,006.30	1,237,006.30	0.00
1600	PREVISIONES	0.00	0.00	0.00	0.00	0.00	0.00
1700	PAGO DE ESTÍMULOS A SERVIDORES PÚBLICOS	0.00	0.00	0.00	0.00	0.00	0.00
2000	**MATERIALES Y SUMINISTROS**	**0.00**	**9,990,602.90**	**9,990,602.90**	**9,990,602.90**	**9,990,602.90**	**0.00**
2100	MATERIALES DE ADMINISTRACIÓN, EMISIÓN DE DOCUMENTOS Y ARTÍCULOS OFICIALES	0.00	1,247,963.61	1,247,963.61	1,247,963.61	1,247,963.61	0.00
2200	ALIMENTOS Y UTENSILIOS	0.00	1,824,068.00	1,824,068.00	1,824,068.00	1,824,068.00	0.00
2300	MATERIAS PRIMAS Y MATERIALES DE PRODUCCIÓN Y COMERCIALIZACIÓN	0.00	0.00	0.00	0.00	0.00	0.00
2400	MATERIALES Y ARTÍCULOS DE CONSTRUCCIÓN Y DE REPARACIÓN	0.00	0.00	0.00	0.00	0.00	0.00
2500	PRODUCTOS QUÍMICOS, FARMACÉUTICOS Y DE LABORATORIO	0.00	2,166,204.45	2,166,204.45	2,166,204.45	2,166,204.45	0.00
2600	COMBUSTIBLES, LUBRICANTES Y ADITIVOS	0.00	660,777.40	660,777.40	660,777.40	660,777.40	0.00
2700	VESTUARIO, BLANCOS, PRENDAS DE PROTECCIÓN Y ARTÍCULOS DEPORTIVOS	0.00	4,002,459.68	4,002,459.68	4,002,459.68	4,002,459.68	0.00
2800	MATERIALES Y SUMINISTROS PARA SEGURIDAD	0.00	84,930.56	84,930.56	84,930.56	84,930.56	0.00
2900	HERRAMIENTAS, REFACCIONES Y ACCESORIOS MENORES	0.00	4,199.20	4,199.20	4,199.20	4,199.20	0.00
3000	**SERVICIOS GENERALES**	**0.00**	**1,871,953.72**	**1,871,953.72**	**1,871,953.72**	**1,871,953.72**	**0.00**
3100	SERVICIOS BÁSICOS	0.00	150,000.00	150,000.00	150,000.00	150,000.00	0.00
3200	SERVICIOS DE ARRENDAMIENTO	0.00	270,000.00	270,000.00	270,000.00	270,000.00	0.00
3300	SERVICIOS PROFESIONALES, CIENTÍFICOS, TÉCNICOS Y OTROS SERVICIOS	0.00	312,800.00	312,800.00	312,800.00	312,800.00	0.00
3400	SERVICIOS FINANCIEROS, BANCARIOS Y COMERCIALES	0.00	94,822.66	94,822.66	94,822.66	94,822.66	0.00
3500	SERVICIOS DE INSTALACIÓN, REPARACIÓN, MANTENIMIENTO Y CONSERVACIÓN	0.00	766,590.68	766,590.68	766,590.68	766,590.68	0.00
3600	SERVICIOS DE COMUNICACIÓN SOCIAL Y PUBLICIDAD	0.00	0.00	0.00	0.00	0.00	0.00
3700	SERVICIOS DE TRASLADO Y VIÁTICOS	0.00	155,500.00	155,500.00	155,500.00	155,500.00	0.00
3800	SERVICIOS OFICIALES	0.00	0.00	0.00	0.00	0.00	0.00

Capítulo/ Concepto	CONCEPTO	EGRESOS					SUBEJERCICIO
		APROBADO	AMPLIACIONES/ REDUCCIONES	MODIFICADO	DEVENGADO	PAGADO	
3900	OTROS SERVICIOS GENERALES	0.00	122,240.38	122,240.38	122,240.38	122,240.38	0.00
4000	**TRANSFERENCIAS, ASIGNACIONES, SUBSIDIOS Y OTRAS AY**	**0.00**	**4,274,277.36**	**4,274,277.36**	**4,274,277.36**	**4,274,277.36**	**0.00**
4100	TRANSFERENCIAS INTERNAS Y ASIGNACIONES AL SECTOR PÚBLICO	0.00	0.00	0.00	0.00	0.00	0.00
4200	TRANSFERENCIAS AL RESTO DEL SECTOR PÚBLICO	0.00	0.00	0.00	0.00	0.00	0.00
4300	SUBSIDIOS Y SUBVENCIONES	0.00	0.00	0.00	0.00	0.00	0.00
4400	AYUDAS SOCIALES	0.00	4,274,277.36	4,274,277.36	4,274,277.36	4,274,277.36	0.00
4500	PENSIONES Y JUBILACIONES	0.00	0.00	0.00	0.00	0.00	0.00
4600	TRANSFERENCIAS A FIDEICOMISOS, MANDATOS Y OTROS ANÁLOGOS	0.00	0.00	0.00	0.00	0.00	0.00
4700	TRANSFERENCIAS A LA SEGURIDAD SOCIAL	0.00	0.00	0.00	0.00	0.00	0.00
4800	DONATIVOS	0.00	0.00	0.00	0.00	0.00	0.00
4900	TRANSFERENCIAS AL EXTERIOR	0.00	0.00	0.00	0.00	0.00	0.00
5000	**BIENES MUEBLES, INMUEBLES E INTANGIBLES**	**0.00**	**1,476,200.00**	**1,476,200.00**	**1,476,200.00**	**1,476,200.00**	**0.00**
5100	MOBILIARIO Y EQUIPO DE ADMINISTRACIÓN	0.00	210,310.32	210,310.32	210,310.32	210,310.32	0.00
5200	MOBILIARIO Y EQUIPO EDUCACIONAL Y RECREATIVO	0.00	182,831.08	182,831.08	182,831.08	182,831.08	0.00
5300	EQUIPO E INSTRUMENTAL MÉDICO Y DE LABORATORIO	0.00	0.00	0.00	0.00	0.00	0.00
5400	VEHÍCULOS Y EQUIPO DE TRANSPORTE	0.00	1,041,200.00	1,041,200.00	1,041,200.00	1,041,200.00	0.00
5500	EQUIPO DE DEFENSA Y SEGURIDAD	0.00	0.00	0.00	0.00	0.00	0.00
5600	MAQUINARIA, OTROS EQUIPOS Y HERRAMIENTAS	0.00	41,858.60	41,858.60	41,858.60	41,858.60	0.00
5700	ACTIVOS BIOLÓGICOS	0.00	0.00	0.00	0.00	0.00	0.00
5800	BIENES INMUEBLES	0.00	0.00	0.00	0.00	0.00	0.00
5900	ACTIVOS INTANGIBLES	0.00	0.00	0.00	0.00	0.00	0.00
6000	**INVERSIÓN PÚBLICA**	**0.00**	**57,465,549.97**	**57,465,549.97**	**57,465,549.97**	**57,465,549.97**	**0.00**
6100	OBRA PÚBLICA EN BIENES DE DOMINIO PÚBLICO	0.00	57,465,549.97	57,465,549.97	57,465,549.97	57,465,549.97	0.00
6200	OBRA PÚBLICA EN BIENES DE DOMINIO PROPIO	0.00	0.00	0.00	0.00	0.00	0.00
6300	PROYECTOS PRODUCTIVOS Y ACCIONES DE FOMENTO	0.00	0.00	0.00	0.00	0.00	0.00
7000	**INVERSIONES FINANCIERAS Y OTRAS PROVISIONES**	**0.00**	**0.00**	**0.00**	**0.00**	**0.00**	**0.00**
7100	INVERSIONES PARA EL FOMENTO DE ACTIVIDADES PRODUCTIVAS	0.00	0.00	0.00	0.00	0.00	0.00
7200	ACCIONES Y PARTICIPACIONES DE CAPITAL	0.00	0.00	0.00	0.00	0.00	0.00

Capítulo/ Concepto	CONCEPTO	EGRESOS					SUBEJERCICIO
		APROBADO	AMPLIACIONES/ REDUCCIONES	MODIFICADO	DEVENGADO	PAGADO	
7300	COMPRA DE TÍTULOS Y VALORES	0.00	0.00	0.00	0.00	0.00	0.00
7400	CONCESIÓN DE PRÉSTAMOS	0.00	0.00	0.00	0.00	0.00	0.00
7500	INVERSIONES EN FIDEICOMISOS, MANDATOS Y OTROS ANÁLOGOS	0.00	0.00	0.00	0.00	0.00	0.00
7600	OTRAS INVERSIONES FINANCIERAS	0.00	0.00	0.00	0.00	0.00	0.00
7900	PROVISIONES PARA CONTINGENCIAS Y OTRAS EROGACIONES ESPECIALES	0.00	0.00	0.00	0.00	0.00	0.00
8000	**PARTICIPACIONES Y APORTACIONES**	**62,246,550.00**	**-60,580,530.99**	**1,666,019.01**	**0.00**	**0.00**	**1,666,019.01**
8100	PARTICIPACIONES	0.00	0.00	0.00	0.00	0.00	0.00
8300	APORTACIONES	62,246,550.00	-60,580,530.99	1,666,019.01	0.00	0.00	1,666,019.01
8500	CONVENIOS	0.00	0.00	0.00	0.00	0.00	0.00
9000	**DEUDA PÚBLICA**	**0.00**	**0.00**	**0.00**	**0.00**	**0.00**	**0.00**
9100	AMORTIZACIÓN DE LA DEUDA PÚBLICA	0.00	0.00	0.00	0.00	0.00	0.00
9200	INTERESES DE LA DEUDA PÚBLICA	0.00	0.00	0.00	0.00	0.00	0.00
9300	COMISIONES DE LA DEUDA PÚBLICA	0.00	0.00	0.00	0.00	0.00	0.00
9400	GASTOS DE LA DEUDA PÚBLICA	0.00	0.00	0.00	0.00	0.00	0.00
9500	COSTO POR COBERTURAS	0.00	0.00	0.00	0.00	0.00	0.00
9600	APOYOS FINANCIEROS	0.00	0.00	0.00	0.00	0.00	0.00
9900	ADEUDOS DE EJERCICIOS FISCALES ANTERIORES (ADEFAS)	0.00	0.00	0.00	0.00	0.00	0.00
	Total General	**99,996,257.82**	**43,618,767.58**	**143,615,025.40**	**140,442,966.76**	**140,442,966.76**	**3,172,058.64**

ELABORÓ

CECILIA GUADALUPE CAMACHO MENDOZA

TESORERO

AUTORIZÓ

JOSE LUIS DAMAS ORTIZ

PRESIDENTE

ESTADO ANALÍTICO DEL PRESUPUESTO DE EGRESOS DETALLADO
CLASIFICACIÓN ADMINISTRATIVA DEL GASTO
CATAZAJÁ
De 01/01/2024 Al 31/12/2024

Concepto	EGRESOS					SUBEJERCICIO
	APROBADO	AMPLIACIONES/ REDUCCIONES	MODIFICADO	DEVENGADO	PAGADO	
3 Sector Público Municipal						
3.1 Sector Público No Financiero						
3.1.1 Gobierno General Municipal						
3.1.1.1 Gobierno Municipal						
3.1.1.1.1 Órgano Ejecutivo Municipal	**99,996,257.82**	**43,618,767.58**	**143,615,025.40**	**140,442,966.76**	**140,442,966.76**	**3,172,058.64**
GASTO NO ETIQUETADO	**37,749,707.82**	**21,004,580.27**	**58,754,288.09**	**57,248,248.46**	**57,248,248.46**	**1,506,039.63**
01 **SERVICIOS ADMINISTRATIVOS**	**32,038,874.12**	**19,837,923.20**	**51,876,797.32**	**50,370,757.69**	**50,370,757.69**	**1,506,039.63**
01-01 AYUNTAMIENTO	2,027,179.06	-265,512.67	1,761,666.39	1,761,666.39	1,761,666.39	0.00
01-02 PRESIDENCIA MUNICIPAL	12,091,641.12	16,452,294.78	28,543,935.90	27,800,787.37	27,800,787.37	743,148.53
01-03 SECRETARIA DEL AYUNTAMIENTO	874,385.96	-73,277.76	801,108.20	801,108.20	801,108.20	0.00
01-04 TESORERIA	2,590,983.86	-685,067.13	1,905,916.73	1,905,916.73	1,905,916.73	0.00
01-05 OFICIALIA MAYOR	241,619.98	-235,486.12	6,133.86	6,133.86	6,133.86	0.00
01-06 JUZGADO MUNICIPAL	218,828.12	-28,708.04	190,120.08	190,120.08	190,120.08	0.00
01-08 DIF MUNICIPAL	4,343,372.67	-895,423.68	3,447,948.99	3,447,948.99	3,447,948.99	0.00
01-09 DIRECCION DE OBRAS PUBLICAS	9,650,863.35	5,561,204.82	15,212,068.17	14,452,976.07	14,452,976.07	759,092.10
01-10 OTROS	0.00	7,899.00	7,899.00	4,100.00	4,100.00	3,799.00
01-07 COORDINACION DE AGENCIAS MUNICIPALES	0.00	0.00	0.00	0.00	0.00	0.00
02 **SERVICIOS PUBLICOS**	**5,710,833.70**	**1,166,657.07**	**6,877,490.77**	**6,877,490.77**	**6,877,490.77**	**0.00**
02-13 ASISTENCIA A LA GANADERIA	0.00	0.00	0.00	0.00	0.00	0.00
02-11 ABASTOS -TIENDAS (CONASUPO)	0.00	0.00	0.00	0.00	0.00	0.00
02-07 ALUMBRADO PUBLICO	0.00	0.00	0.00	0.00	0.00	0.00
02-01 PROTECCION CIUDADANA	550,544.08	592,008.28	1,142,552.36	1,142,552.36	1,142,552.36	0.00
02-02 LIMPIA	2,380,502.34	378,772.74	2,759,275.08	2,759,275.08	2,759,275.08	0.00
02-03 MERCADOS	194,543.86	-99,923.86	94,620.00	94,620.00	94,620.00	0.00
02-04 RASTRO	59,787.00	-4,886.83	54,900.17	54,900.17	54,900.17	0.00
02-05 PANTEONES	48,195.00	-1,638.00	46,557.00	46,557.00	46,557.00	0.00
02-06 AGUA POTABLE Y ALCANTARILLADO	960,460.84	-85,251.43	875,209.41	875,209.41	875,209.41	0.00
02-08 CALLES, PARQUES Y JARDINES	174,585.30	-48,473.46	126,111.84	126,111.84	126,111.84	0.00
02-09 ASISTENCIA A LA SALUD	155,746.08	29,784.42	185,530.50	185,530.50	185,530.50	0.00
02-10 ASISTENCIA A LA EDUCACION	712,901.70	111,933.54	824,835.24	824,835.24	824,835.24	0.00
02-12 ASISTENCIA AGROPECUARIA	473,567.50	294,331.67	767,899.17	767,899.17	767,899.17	0.00
02-14 PROTECCION AL MEDIO AMBIENTE Y ECOLOGIA	0.00	0.00	0.00	0.00	0.00	0.00
GASTO ETIQUETADO	**62,246,550.00**	**22,614,187.31**	**84,860,737.31**	**83,194,718.30**	**83,194,718.30**	**1,666,019.01**

Concepto	EGRESOS					SUBEJERCICIO
	APROBADO	AMPLIACIONES/ REDUCCIONES	MODIFICADO	DEVENGADO	PAGADO	
3 Sector Público Municipal						
3.1 Sector Público No Financiero						
3.1.1 Gobierno General Municipal						
3.1.1.1 Gobierno Municipal						
01 **SERVICIOS ADMINISTRATIVOS**	**62,246,550.00**	**19,403,129.27**	**81,649,679.27**	**79,983,660.26**	**79,983,660.26**	**1,666,019.01**
01-02 PRESIDENCIA MUNICIPAL	0.00	13,465,391.85	13,465,391.85	13,466,028.67	13,466,028.67	-636.82
01-09 DIRECCION DE OBRAS PUBLICAS	0.00	57,735,549.97	57,735,549.97	57,735,549.97	57,735,549.97	0.00
01-10 OTROS	62,246,550.00	-51,797,812.55	10,448,737.45	8,782,081.62	8,782,081.62	1,666,655.83
01-05 OFICIALIA MAYOR	0.00	0.00	0.00	0.00	0.00	0.00
01-04 TESORERIA	0.00	0.00	0.00	0.00	0.00	0.00
01-07 COORDINACION DE AGENCIAS MUNICIPALES	0.00	0.00	0.00	0.00	0.00	0.00
01-01 AYUNTAMIENTO	0.00	0.00	0.00	0.00	0.00	0.00
01-06 JUZGADO MUNICIPAL	0.00	0.00	0.00	0.00	0.00	0.00
01-03 SECRETARIA DEL AYUNTAMIENTO	0.00	0.00	0.00	0.00	0.00	0.00
01-08 DIF MUNICIPAL	0.00	0.00	0.00	0.00	0.00	0.00
02 **SERVICIOS PUBLICOS**	**0.00**	**3,211,058.04**	**3,211,058.04**	**3,211,058.04**	**3,211,058.04**	**0.00**
02-09 ASISTENCIA A LA SALUD	0.00	0.00	0.00	0.00	0.00	0.00
02-11 ABASTOS -TIENDAS (CONASUPO)	0.00	0.00	0.00	0.00	0.00	0.00
02-07 ALUMBRADO PUBLICO	0.00	0.00	0.00	0.00	0.00	0.00
02-05 PANTEONES	0.00	0.00	0.00	0.00	0.00	0.00
02-13 ASISTENCIA A LA GANADERIA	0.00	0.00	0.00	0.00	0.00	0.00
02-02 LIMPIA	0.00	0.00	0.00	0.00	0.00	0.00
02-04 RASTRO	0.00	0.00	0.00	0.00	0.00	0.00
02-06 AGUA POTABLE Y ALCANTARILLADO	0.00	0.00	0.00	0.00	0.00	0.00
02-03 MERCADOS	0.00	0.00	0.00	0.00	0.00	0.00
02-10 ASISTENCIA A LA EDUCACION	0.00	0.00	0.00	0.00	0.00	0.00
02-08 CALLES, PARQUES Y JARDINES	0.00	0.00	0.00	0.00	0.00	0.00
02-14 PROTECCION AL MEDIO AMBIENTE Y ECOLOGIA	0.00	0.00	0.00	0.00	0.00	0.00
02-01 PROTECCION CIUDADANA	0.00	3,211,058.04	3,211,058.04	3,211,058.04	3,211,058.04	0.00
02-12 ASISTENCIA AGROPECUARIA	0.00	0.00	0.00	0.00	0.00	0.00

ESTADO ANALÍTICO DEL PRESUPUESTO DE EGRESOS DETALLADO
CLASIFICACIÓN ADMINISTRATIVA DEL GASTO
CATAZAJÁ
De 01/01/2024 Al 31/12/2024

EAEPED-CA
28-ene.-25

Concepto	EGRESOS					SUBEJERCICIO
	APROBADO	AMPLIACIONES/ REDUCCIONES	MODIFICADO	DEVENGADO	PAGADO	
3 Sector Público Municipal						
3.1 Sector Público No Financiero						
3.1.1 Gobierno General Municipal						
3.1.1.1 Gobierno Municipal						

ELABORÓ

CECILIA GUADALUPE CAMACHO MENDOZA

TESORERO

AUTORIZÓ

JOSE LUIS DAMAS ORTIZ

PRESIDENTE

ESTADO ANALÍTICO DEL EJERCICIO DEL PRESUPUESTO DE EGRESOS DETALLADO
CLASIFICACIÓN FUNCIONAL DEL GASTO
CATAZAJÁ
DEL PERIODO: Del 01/01/2024 al 31/12/2024

Casificacion Funcional	CONCEPTO	EGRESOS					SUBEJERCICIO
		APROBADO	AMPLIACIONES/ REDUCCIONES	MODIFICADO	DEVENGADO	PAGADO	
NO ETIQUETADO							
1	**GOBIERNO**	**20,696,103.96**	**15,282,674.61**	**35,978,778.57**	**35,235,630.04**	**35,235,630.04**	**743,148.53**
1-1	LEGISLACIÓN	2,027,179.06	-265,512.67	1,761,666.39	1,761,666.39	1,761,666.39	0.00
1-2	JUSTICIA	218,828.12	-28,708.04	190,120.08	190,120.08	190,120.08	0.00
1-3	COORDINACION DE LA POLITICA DE GOBIERNO	15,308,568.84	15,669,954.17	30,978,523.01	30,235,374.48	30,235,374.48	743,148.53
1-4	RELACIONES EXTERIORES	0.00	0.00	0.00	0.00	0.00	0.00
1-5	ASUNTOS FINANCIEROS Y HACENDARIOS	2,590,983.86	-685,067.13	1,905,916.73	1,905,916.73	1,905,916.73	0.00
1-6	SEGURIDAD NACIONAL	0.00	0.00	0.00	0.00	0.00	0.00
1-7	ASUNTOS DE ORDEN PUBLICO Y DE SEGURIDAD INTERIOR	550,544.08	592,008.28	1,142,552.36	1,142,552.36	1,142,552.36	0.00
1-8	OTROS SERVICIOS GENERALES	0.00	0.00	0.00	0.00	0.00	0.00
2	**DESARROLLO SOCIAL**	**12,236,663.69**	**5,560,106.57**	**17,796,770.26**	**17,796,770.26**	**17,796,770.26**	**0.00**
2-1	PROTECCION AMBIENTAL	2,380,502.34	378,772.74	2,759,275.08	2,759,275.08	2,759,275.08	0.00
2-2	VIVIENDA Y SERVICIOS A LA COMUNIDAD	8,987,513.57	5,039,615.87	14,027,129.44	14,027,129.44	14,027,129.44	0.00
2-3	SALUD	155,746.08	29,784.42	185,530.50	185,530.50	185,530.50	0.00
2-4	RECREACION, CULTURA Y OTRAS MANIFESTACIONES SOCIAI	0.00	0.00	0.00	0.00	0.00	0.00
2-5	EDUCACION	712,901.70	111,933.54	824,835.24	824,835.24	824,835.24	0.00
2-6	PROTECCION SOCIAL	0.00	0.00	0.00	0.00	0.00	0.00
2-7	OTROS ASUNTOS SOCIALES	0.00	0.00	0.00	0.00	0.00	0.00
3	**DESARROLLO ECONÓMICO**	**473,567.50**	**294,331.67**	**767,899.17**	**767,899.17**	**767,899.17**	**0.00**
3-1	ASUNTOS ECONOMICOS, COMERCIALES Y LABORALES EN GI	0.00	0.00	0.00	0.00	0.00	0.00
3-2	AGROPECUARIA, SILVICULTURA, PESCA Y CAZA	473,567.50	294,331.67	767,899.17	767,899.17	767,899.17	0.00
3-3	COMBUSTIBLES Y ENERGIA	0.00	0.00	0.00	0.00	0.00	0.00
3-4	MINERIA, MANUFACTURAS Y CONSTRUCCION	0.00	0.00	0.00	0.00	0.00	0.00
3-5	TRANSPORTE	0.00	0.00	0.00	0.00	0.00	0.00
3-6	COMUNICACIONES	0.00	0.00	0.00	0.00	0.00	0.00
3-7	TURISMO	0.00	0.00	0.00	0.00	0.00	0.00

Casificacion Funcional	CONCEPTO	EGRESOS					SUBEJERCICIO
		APROBADO	AMPLIACIONES/ REDUCCIONES	MODIFICADO	DEVENGADO	PAGADO	
3-8	CIENCIA, TECNOLOGIA E INNOVACION	0.00	0.00	0.00	0.00	0.00	0.00
3-9	OTRAS INDUSTRIAS Y OTROS ASUNTOS ECONOMICOS	0.00	0.00	0.00	0.00	0.00	0.00
4	**OTRAS NO CLASIFICADAS EN FUNCIONES ANTERIORES**	**4,343,372.67**	**-132,532.58**	**4,210,840.09**	**3,447,948.99**	**3,447,948.99**	**762,891.10**
4-1	TRANSACCIONES DE LA DEUDA PUBLICA / COSTO FINANCIER	0.00	0.00	0.00	0.00	0.00	0.00
4-2	TRANSFERENCIAS, PARTICIPACIONES Y APORTACIONES ENT	4,343,372.67	-132,532.58	4,210,840.09	3,447,948.99	3,447,948.99	762,891.10
4-3	SANEAMIENTO DEL SISTEMA FINANCIERO	0.00	0.00	0.00	0.00	0.00	0.00
4-4	ADEUDOS DE EJERCICIOS FISCALES ANTERIORES	0.00	0.00	0.00	0.00	0.00	0.00
ETIQUETADO							
1	**GOBIERNO**	**0.00**	**12,218,853.82**	**12,218,853.82**	**12,218,853.82**	**12,218,853.82**	**0.00**
1-1	LEGISLACIÓN	0.00	0.00	0.00	0.00	0.00	0.00
1-2	JUSTICIA	0.00	0.00	0.00	0.00	0.00	0.00
1-3	COORDINACION DE LA POLITICA DE GOBIERNO	0.00	9,007,795.78	9,007,795.78	9,007,795.78	9,007,795.78	0.00
1-4	RELACIONES EXTERIORES	0.00	0.00	0.00	0.00	0.00	0.00
1-5	ASUNTOS FINANCIEROS Y HACENDARIOS	0.00	0.00	0.00	0.00	0.00	0.00
1-6	SEGURIDAD NACIONAL	0.00	0.00	0.00	0.00	0.00	0.00
1-7	ASUNTOS DE ORDEN PUBLICO Y DE SEGURIDAD INTERIOR	0.00	3,211,058.04	3,211,058.04	3,211,058.04	3,211,058.04	0.00
1-8	OTROS SERVICIOS GENERALES	0.00	0.00	0.00	0.00	0.00	0.00
2	**DESARROLLO SOCIAL**	**0.00**	**67,607,504.79**	**67,607,504.79**	**67,607,504.79**	**67,607,504.79**	**0.00**
2-1	PROTECCION AMBIENTAL	0.00	338,986.33	338,986.33	338,986.33	338,986.33	0.00
2-2	VIVIENDA Y SERVICIOS A LA COMUNIDAD	0.00	59,583,120.28	59,583,120.28	59,583,120.28	59,583,120.28	0.00
2-3	SALUD	0.00	0.00	0.00	0.00	0.00	0.00
2-4	RECREACION, CULTURA Y OTRAS MANIFESTACIONES SOCIAL	0.00	0.00	0.00	0.00	0.00	0.00
2-5	EDUCACION	0.00	2,034,250.43	2,034,250.43	2,034,250.43	2,034,250.43	0.00
2-6	PROTECCION SOCIAL	0.00	5,651,147.75	5,651,147.75	5,651,147.75	5,651,147.75	0.00
2-7	OTROS ASUNTOS SOCIALES	0.00	0.00	0.00	0.00	0.00	0.00

ESTADO ANALÍTICO DEL EJERCICIO DEL PRESUPUESTO DE EGRESOS DETALLADO
CLASIFICACIÓN FUNCIONAL DEL GASTO
CATAZAJÁ
DEL PERIODO: Del 01/01/2024 al 31/12/2024

Casificacion Funcional	CONCEPTO	EGRESOS					SUBEJERCICIO
		APROBADO	AMPLIACIONES/ REDUCCIONES	MODIFICADO	DEVENGADO	PAGADO	
3	**DESARROLLO ECONÓMICO**	**0.00**	**1,977,825.39**	**1,977,825.39**	**1,977,825.39**	**1,977,825.39**	**0.00**
3-1	ASUNTOS ECONOMICOS, COMERCIALES Y LABORALES EN G	0.00	0.00	0.00	0.00	0.00	0.00
3-2	AGROPECUARIA, SILVICULTURA, PESCA Y CAZA	0.00	1,977,825.39	1,977,825.39	1,977,825.39	1,977,825.39	0.00
3-3	COMBUSTIBLES Y ENERGIA	0.00	0.00	0.00	0.00	0.00	0.00
3-4	MINERIA, MANUFACTURAS Y CONSTRUCCION	0.00	0.00	0.00	0.00	0.00	0.00
3-5	TRANSPORTE	0.00	0.00	0.00	0.00	0.00	0.00
3-6	COMUNICACIONES	0.00	0.00	0.00	0.00	0.00	0.00
3-7	TURISMO	0.00	0.00	0.00	0.00	0.00	0.00
3-8	CIENCIA, TECNOLOGIA E INNOVACION	0.00	0.00	0.00	0.00	0.00	0.00
3-9	OTRAS INDUSTRIAS Y OTROS ASUNTOS ECONOMICOS	0.00	0.00	0.00	0.00	0.00	0.00
4	**OTRAS NO CLASIFICADAS EN FUNCIONES ANTERIORES**	**62,246,550.00**	**-59,189,996.69**	**3,056,553.31**	**1,390,534.30**	**1,390,534.30**	**1,666,019.01**
4-1	TRANSACCIONES DE LA DEUDA PUBLICA / COSTO FINANCIER	0.00	1,390,534.30	1,390,534.30	1,390,534.30	1,390,534.30	0.00
4-2	TRANSFERENCIAS, PARTICIPACIONES Y APORTACIONES ENT	62,246,550.00	-60,580,530.99	1,666,019.01	0.00	0.00	1,666,019.01
4-3	SANEAMIENTO DEL SISTEMA FINANCIERO	0.00	0.00	0.00	0.00	0.00	0.00
4-4	ADEUDOS DE EJERCICIOS FISCALES ANTERIORES	0.00	0.00	0.00	0.00	0.00	0.00
	Total General	**99,996,257.82**	**43,618,767.58**	**143,615,025.40**	**140,442,966.76**	**140,442,966.76**	**3,172,058.64**

ELABORÓ

CECILIA GUADALUPE CAMACHO MENDOZA

TESORERO

AUTORIZÓ

JOSE LUIS DAMAS ORTIZ

PRESIDENTE

ESTADO ANALÍTICO DEL EJERCICIO DEL PRESUPUESTO DE EGRESOS DETALLADO
SERVICIOS PERSONALES POR CATEGORIA
CATAZAJÁ
DEL PERIODO: Del 01/01/2024 al 31/12/2024

CONCEPTO	EGRESOS					SUBEJERCICIO
	APROBADO	AMPLIACIONES/ REDUCCIONES	MODIFICADO	DEVENGADO	PAGADO	
GASTO NO ETIQUETADO						
PERSONAL ADMINISTRATIVO Y DE SERVICIO PÚBLICO	14,944,137.05	867,673.79	15,811,810.84	15,811,810.84	15,811,810.84	0.00
MAGISTERIO	0.00	0.00	0.00	0.00	0.00	0.00
SERVICIOS DE SALUD	155,746.08	29,784.42	185,530.50	185,530.50	185,530.50	0.00
Personal Administrativo	155,746.08	29,784.42	185,530.50	185,530.50	185,530.50	0.00
Personal Médico, Paramédico y Afín	0.00	0.00	0.00	0.00	0.00	0.00
SEGURIDAD PÚBLICA	0.00	0.00	0.00	0.00	0.00	0.00
GASTOS ASOCIADOS A LA IMPLEMENTACIÓN DE NUEVAS LEYES FEDERALES O REFORMAS A LAS MISMAS	0.00	0.00	0.00	0.00	0.00	0.00
SENTENCIAS LABORALES DEFINITIVAS	0.00	0.00	0.00	0.00	0.00	0.00
GASTO ETIQUETADO						
PERSONAL ADMINISTRATIVO Y DE SERVICIO PÚBLICO	0.00	5,596,130.57	5,596,130.57	5,596,130.57	5,596,130.57	0.00
MAGISTERIO	0.00	0.00	0.00	0.00	0.00	0.00
SERVICIOS DE SALUD	0.00	0.00	0.00	0.00	0.00	0.00
Personal Administrativo	0.00	0.00	0.00	0.00	0.00	0.00
Personal Médico, Paramédico y Afín	0.00	0.00	0.00	0.00	0.00	0.00
SEGURIDAD PÚBLICA	0.00	1,282,997.48	1,282,997.48	1,282,997.48	1,282,997.48	0.00
GASTOS ASOCIADOS A LA IMPLEMENTACIÓN DE NUEVAS LEYES FEDERALES O REFORMAS A LAS MISMAS	0.00	0.00	0.00	0.00	0.00	0.00
SENTENCIAS LABORALES DEFINITIVAS	0.00	1,237,006.30	1,237,006.30	1,237,006.30	1,237,006.30	0.00
Total General	**15,099,883.13**	**9,013,592.56**	**24,113,475.69**	**24,113,475.69**	**24,113,475.69**	**0.00**

ELABORÓ

CECILIA GUADALUPE CAMACHO MENDOZA

TESORERO

AUTORIZÓ

JOSE LUIS DAMAS ORTIZ

PRESIDENTE

Tuxtla Gutiérrez, Chiapas; 2 de Marzp de 2023

Ayuntamiento Municipal de Catazajá, Chiapas

C. Maria Fernanda Dorantes Núñez

Presidente Municipal Constitucional

Estimada C. Maria Fernanda:

Por medio de la presente, le adjunto los resultados correspondientes a la valuación actuarial de las obligaciones por concepto de beneficios por terminación y retiro del personal del H. Ayuntamiento Municipal de Catazajá, Chiapas correspondiente a los años fiscales 2023-2026 para ser insertados en los estados financieros y en los informes sobre pasivos contingentes para los fines contables y legales correspondientes.

Es de mencionar, que este documento se elaboró en cumplimiento a lo establecido en la Ley de Disciplina Financiera De Las Entidades Federativas y De Los Municipios en su artículo 18 versión IV y de acuerdo a lo establecido en la Norma de Información Financiera D3 (NIF D3) emitida por el Consejo Mexicano para la Investigación y Desarrollo de Normas de Información Financiera, AC (CINIF) y dándose cumplimiento en todas sus partes al Boletín de Observancia Obligatoria para la Evaluación Actuarial de Pasivos Contingentes y a la Guía Actuarial No. 1, emitida por el Colegio Nacional de Actuarios, A.C. y por la Asociación Mexicana de Actuarios Consultores, A.C.

De igual manera, agradezco la confianza prestada para la realización de este trabajo. Sin más por el momento, quedo a sus órdenes para cualquier duda o aclaración.

Atentamente

Act. Gerardo Núñez Medina

Cédula Profesional 2207883

H. Ayuntamiento Municipal de Catazajá, Chiapas

Administración 2021-2024

Norma de Información Financiera D-3

Al 31 de Diciembre del 2023

Beneficios por Retiro y Terminación Laboral

H. Ayuntamiento Constitucional de Catazajá, Chiapas

Administración 2021-2024

C. Maria Fernanda Dorantes Núñez

Presidente Municipal, Constitucional

Contenido

Resumen Ejecutivo

Sección I: Antecedentes Legales

Sección II: Descripción de Beneficios

Sección III: Análisis de Información

Sección IV: Norma de Información Financiera D-3

Sección V: Certificación Actuarial

Anexos

I. Hipótesis y Métodos Actuariales

II. Terminología Básica

III. Bibliografía

Resumen Ejecutivo

Este informe tiene por objetivo dar a conocer los resultados de las valuaciones actuariales que se practicaron sobre los beneficios de retiro y por terminación laboral derivados de la prima de antigüedad e indemnización del personal en activo del H. Ayuntamiento Constitucional de Catazajá, Chiapas. Los resultados de la valuacion actuarial se presentan con fecha 31 de Diciembre del 2023, al mismo tiempo presentan proyecciones para los próximos 3 años, en términos de lo establecido por la Ley de Disciplina Financiera De las Entidades Federativas y Los Municipios en su artículo 18.

Las valuaciones actuariales y la presentación de los resultados se elaboraron con base en los lineamientos establecidos en la Norma de Información Financiera D-3 (NIF D-3), publicada en el Diario Oficial de la Federación así como en los principios contables universalmente aceptados y establecidos por el Consejo Nacional de Armonización Contable para efectos de determinar los cargos a resultados correspondientes al ejercicio 2023.

Para fines de presentación, el informe de resultados de la valuación actuarial así como las proyecciones, ha sido dividido en 5 secciones, mismas que a continuación se resumen. En la primera sección, se presentan los fundamentos legales para la realización del estudio actuarial que determina los pasivos laborales; posteriormente, se muestra una descripción de los beneficios cubiertos por los planes de pensiones, seguro por mortalidad, invalidez total y permanente, y despido injustificado, así como las bases de funcionamiento de estos.

En la tercera sección se presenta un análisis de la información proporcionada, para posteriormente presentar los resultados obtenidos de la evalución de pasivos contigentes del universo de trabajadores del H. Ayuntamiento de Catazajá, basados en la aplicación de la Norma de Información Financiera D-3. Finalmente, se presentan el Certificación Actuarial correspondiente.

Antecedentes legales

Con el objetivo de contar con una regulación en materia hacendaria y financiera que fortalezca el desempeño programático responsable de las Entidades y Municipios e incentive una gestión responsable que fomente el crecimiento económico y la estabilidad en las finanzas públicas, y de manera específica, promueva finanzas locales sostenibles así como el uso responsable de la deuda pública y fortalezca la rendición de cuentas y la transparencia.

El 3 de diciembre del 2015 la Cámara de Diputados, como instancia legislativa de origen aprobó la iniciativa de Reforma Constitucional y Legislación Secundaria en Materia de Disciplina Financiera para las Entidades Financieras y los Municipios (LDFEM), mientras que el Senado de la República la aprobó el 15 de Marzo del 2016, siendo decretada finalmente en el Diario Oficial de la Federación con fecha 27 de abril del 2016 y entrando en vigor para del ejercicio fiscal 2018 las disposiciones de equilibrio presupuestario y responsabilidad hacendaria de los municipios

La LDFEM, se compone de 5 ejes rectores, mismos que son:

- Público-Privadas y emisiones bursátiles, mediante el Registro Público Único. Promover el sano desarrollo de las finanzas públicas mediante principios de responsabilidad hacendaria.

- Contar con un Sistema de Alertas que mida oportunamente el nivel de endeudamiento, el servicio de la deuda y las condiciones de liquidez para que se detecte cualquier riesgo ante los endeudamientos de los entes públicos.

- Contratación de deuda y obligaciones que garanticen la emisión y contratación de deuda y obligaciones al menor costo financiero, de manera eficiente y transparente, bajo un límite de afectación de participaciones y que el destino sea inversión pública.

- Creación de la figura de "Deuda Estatal Garantizada", a través del cual, el Gobierno de la República, con autorización constitucional, otorga su aval crediticio con el propósito que los estados y municipios accedan a un financiamiento más barato, a cambio de que suscriban convenios de disciplina financiera.

- Inscripción y transparencia de la totalidad de las obligaciones (deuda de corto y largo plazo, Asociaciones)

Una de las principales modificaciones establecidas dentro de la LDFEM, es el control de obligaciones, mismas que dicha ley definió como cualquier operación o movimiento financiero que constituya un pasivo, directo, indirecto o contingente.

En este ámbito esta ley establece en el Capítulo II Del Balance Presupuestario Sostenible y la Responsabilidad Hacendaria de los Municipios en su Artículo 18, el cual menciona que las iniciativas de las Leyes de Ingresos y los proyectos de Presupuestos de Egresos de los Municipios se deberán elaborar conforme a lo establecido en la legislación local aplicable, en la Ley General de Contabilidad Gubernamental y las normas que emita el Consejo Nacional de Armonización Contable, con base en objetivos, parámetros cuantificables e indicadores del desempeño; deberán ser congruentes con los planes estatales y municipales de desarrollo y los programas derivados de los mismos, e incluirán cuando menos objetivos anuales, estrategias y metas.

De esta forma, se establece que los entes públicos deben registrar la totalidad de sus obligaciones ante el Registro Público Único a cargo de la Secretaría de Hacienda y Crédito Público para tener la información completa sobre compromisos financieros que se contraigan, mismos que deberán registrarse de manera electrónica.

Las Leyes de Ingresos y los Presupuestos de Egresos de los Municipios deberán ser congruentes con los Criterios Generales de Política Económica y las estimaciones de las participaciones y Transferencias federales etiquetadas que se incluyan no deberán exceder a las previstas en la iniciativa de la Ley de Ingresos de la Federación y en el proyecto de Presupuesto de Egresos de la Federación, así como aquellas transferencias de la Entidad Federativa correspondiente.

Los Municipios, en adición a lo previsto en los párrafos anteriores, deberán incluir en las iniciativas de las Leyes de Ingresos y los proyectos de Presupuestos de Egresos.

I. Proyecciones de finanzas públicas, considerando las premisas empleadas en los Criterios Generales de Política Económica. Las proyecciones se realizarán con base en los formatos que emita el Consejo Nacional de Armonización Contable y abarcarán un periodo de tres años en adición al ejercicio fiscal en cuestión, las que se revisarán y, en su caso, se adecuarán anualmente en los ejercicios subsecuentes;

II. Descripción de los riesgos relevantes para las finanzas públicas, incluyendo los montos de Deuda Contingente, acompañados de propuestas de acción para enfrentarlos;

III. Los resultados de las finanzas públicas que abarquen un periodo de los tres últimos años y el ejercicio fiscal en cuestión, de acuerdo con los formatos que emita el Consejo Nacional de Armonización Contable para este fin, y

IV. Un estudio actuarial de las pensiones de sus trabajadores, el cual como mínimo deberá actualizarse cada cuatro años. El estudio deberá incluir la población afiliada, la edad promedio, las características de las prestaciones otorgadas por la ley aplicable, el monto de reservas de pensiones, así como el periodo de suficiencia y el balance actuarial en valor presente.

Las proyecciones y resultados a que se refieren las fracciones I y III, respectivamente, comprenderán sólo un año para el caso de los Municipios con una población menor a 200 mil habitantes, de acuerdo con el último censo o conteo de población que publique el Instituto Nacional de Estadística y Geografía. Dichos Municipios contarán con el apoyo técnico de la secretaría de finanzas o su equivalente del Estado para cumplir lo previsto en este artículo.

Cabe mencionar, que los servidores públicos responsables en cada Entidad y Municipio debe sujetarse al cumplimiento de la LDFEM, en caso contrario serán sujetos a una sanción de acuerdo a la Ley Federal de Responsabilidades Administrativas de los Servidores Públicos. Dichos responsables pagarán la indemnización correspondiente, la cual tendrá un carácter fiscal por los daños que se ocasionen a las haciendas públicas. En materia penal, serán acreedores a las sanciones establecidas en las legislaciones correspondientes.

Descripción de beneficios

Beneficios por Terminación:

Indemnización

3 meses de salario bruto + prima de antigüedad (12 días de salario por cada año trabajado topado a 2 salarios mínimos).

Mortalidad y Apoyo por gastos funerarios:

$350,000.00 de compensación por mortalidad + 2 meses de salario por apoyo de gastos funerarios, cualquiera que sea la causa y aplica para todo trabajador del Municipio. La suma asegurada se actualizará cada año por inflación, este último beneficio en concordancia a lo establecido con el artículo 500 de la Ley Federal del Trabajo.

Invalidez Total y Permanente:

La cifra mayor resultante entre $350,000 y 1095 días de salario establecido en la ley Federal de Trabajo en su artículo 495, como compensación por invalidez total y permanente del trabajador, independientemente de la causa, previo dictamen de un perito médico dictaminado por el cabildo del H. Ayuntamiento. Actualizable anualmente por inflación.

Beneficios por Retiro

Pensión:

Pensión dinámica mensual para empleados de base con 30 años de antigüedad ininterrumpida. El salario de la pensión se define de acuerdo al último ingreso del trabajador.

Jubilación Temprana para aquellos trabajadores con al menos 20 años de servicios ininterrumpidos.

Tabla de Pensión por años de servicio:

Años	Porcentaje del Salario
20	50
21	55
22	60
23	65
24	70
25	75
26	80
27	85
28	90
29	95
30 o más	100

Prima de Antigüedad

Prima de antigüedad para el personal con al menos 15 años de antigüedad que se retire (salida voluntaria, involuntaria o jubilación) de la Institución por cualquier causa.

La información proporcionada por el H. Ayuntamiento Municipal de Catazajá, Chiapas, fue sometida a diferentes pruebas de validación y no se encontró error lógico alguno o información incompleta.

Análisis de Información

A continuación, se presenta el análisis estadísticoo de la información con base a los datos proporcionados por el H. Ayuntamiento Municipal de Catazajá.

Análisis por Edad y Sexo

Grupo de edad	Mujeres	Hombres	Total
20-29	7	8	15
30-39	20	29	49
40-49	18	22	40
50-59	11	22	33
60 y más	11	18	29
Total	67	99	166

Relación de Trabajadores por sexo y tipo de nómina

Nómina	Mujeres	Hombres	Total
Agua potable	2	9	11
Biblioteca	2	0	2
Contraloria interna	1	0	1
Eventos Especiales	0	12	12
Fomento Agropecuario	1	6	7
Jardines	0	2	2
Juzgado Municipal	2	0	2
Limpia	27	18	45
Mercado	0	2	2
Obras Publicas	2	10	12
Panteon	0	1	1
Planeacion	1	2	3
Presidencia	18	11	29
Rastro	0	1	1
Recursos Humanos	1	0	1
Salud	0	1	1
Secretaria Municipal	1	2	3
Tesoreria	6	5	11
Turismo	0	1	1
Unidad de Transparencia	0	1	1
Vigilante	2	15	17
turismo	1	0	1
Total	67	99	166

Sueldo bruto promedio por sexo y grupo de edad

Grupo de edad	Mujeres	Hombres	Ambos
20-29	6,240.4	4,914.0	5,533.0
30-39	8,203.6	7,607.5	7,850.8
40-49	8,332.6	8,008.9	8,154.6
50-59	5,943.8	5,273.7	5,497.0
60 y más	4,402.3	5,291.3	4,954.1
Total	7,038.0	6,539.3	6,740.6

Análisis de Datos Cruzados

Personal según grupo de edad y grupo de ingreso

Grupo de edad/Sueldo	< 3000	3000 - 4000	4000 - 5000	5,000 - 7,000	7,000 - 10,000	10,000 - 15,000	>= 15,000	Total
20-29	0	6	3	3	2	1	0	15
30-39	0	13	10	7	5	11	3	49
40-49	1	15	8	5	2	5	4	40
50-59	0	17	4	5	5	1	1	33
60 y más	0	16	7	1	3	2	0	29
Total	1	67	32	21	17	20	8	166

Sueldo bruto promedio por grupo de edad y tipo de nómina

Nómina/ Grupo de edad	20-29	30-39	40-49	50-59	60 y más	Total
Agua potable		3,843.0		5,511.0	4,069.0	4,966.1
Biblioteca		4,515.0	4,974.0		6,258.0	4,744.5
Contraloria interna		11,124.0			3,235.8	11,124.0
Eventos Especiales	5,453.0		7,718.3	3,843.0	6,258.0	5,939.8
Fomento Agropecuario	5,797.5	8,629.5	6,135.0	6,858.0		6,957.9
Jardines		4,515.0	2,964.0			3,739.5
Juzgado Municipal		7,590.0				7,590.0
Limpia	3,281.0	3,306.5	3,112.1	3,078.0	3,235.8	3,190.8
Mercado					3,195.0	3,195.0
Obras Publicas	4,974.0	16,816.5	4,974.0	5,830.0	6,207.0	9,443.8
Panteon					3,390.0	3,390.0
Planeacion	4,989.0	6,135.0				5,371.0
Presidencia	13,635.0	9,884.5	13,043.0	10,533.0	8,739.0	11,680.3
Rastro				3,000.0		3,000.0
Recursos Humanos		13,635.0				13,635.0
Salud					11,124.0	11,124.0
Secretaria Municipal		6,135.0	23,811.0		6,135.0	12,027.0
Tesoreria	7,581.0	10,636.9		4,974.0	9,906.0	9,777.8
Turismo				8,673.0		8,673.0
Unidad de Transparencia		11,124.0				11,124.0
Vigilante	4,515.0	5,459.1	4,515.0		4,515.0	4,903.8
turismo		4,974.0				4,974.0
Total	5,533.0	7,850.9	8,154.6	5,497.1	4,954.1	6,740.6

Norma de Información Financiera D-3

El propósito fundamental de las normas de información financieras es registrar adecuadamente los pasivos, costos y contribuciones correspondientes a los planes de beneficios otorgados a los empleados, así como lograr uniformidad en los estados financieros que emiten las entidades públicas y privadas, con el objeto de facilitar la toma de decisiones de los interesados y usuarios de los servicios.

En las siguientes páginas se muestran los resultados derivados de la aplicación de los lineamientos de la Norma de Información Financiera D-3 vigentes a partir del 01 de enero del 2008, para efecto de conocer los pasivos labores vigentes durante el periodo 2023-2026, los cuales han sido elaborados considerando lo siguiente:

Beneficios Por Terminación
Mortalidad y Gastos Funerarios
Invalidez Total y Permanente
Despido Injustificado
Beneficios al Retiro
Pensión Dinámica
Prima de Antigüedad

Norma de Información Financiera D-3
Resultados Actuariales

Resultados Actuariales				
Pasivos Laborales Beneficios Por Terminación				
Vida Laboral Promedio Remanente (Activos)	**2023**	**2024**	**2025**	**2026**
1. Obligación Por Beneficios Definidos. Obligación por Beneficios Adquiridos 2, Activos del Plan	$2,797,801.27	$16,983,112.83	$19,079,823.26	$21,351,938.20
3. Situación del Plan	**$2,797,801.27**	**$16,983,112.83**	**$19,079,823.26**	**$21,351,938.20**
Partidas Pendientes a Amortizar 4. Costo Laboral de Servicios Pasados o Activo 5. Perdidas Actuariales (o Ganancias)	$346,646.34	$305,602.75	$311,453.46	$320,318.68
6. Pasivo Neto Proyectado (Activo) (3-4-5)	**$3,144,447.61**	**$17,288,715.58**	**$19,391,276.72**	**$21,672,256.88**
Componente del Costo Neto Proyecto (ó ingreso) 7. Costo Laboral del Servicio Actual 8. Costo Financiero. 9. Rendimiento Esperados de los Activos del Plan Amortización de: 10. Costo Laboral del Servicio Pasado (ó Activo) 11. Pérdidas Actuariales (ó Ganancias) 12. Efecto de Reducciones o Liquidaciones	$3,144,447.61 $0.00	$17,288,715.58 $0.00	$19,391,276.72 $0.00	$21,672,256.88 $0.00
13. Costo Neto del Periodo de ingreso (Suma 7 al 12)	**$3,144,447.61**	**$17,288,715.58**	**$19,391,276.72**	**$21,672,256.88**
14. Contribución Esperada 15. Contribución. 16. Pago Esperado de Beneficios	**$3,144,447.61** $246,251.92	**$17,288,715.58** $322,646.29	**$19,391,276.72** $407,590.34	**$21,672,256.88** $456,125.81

Norma de Información Financiera D-3
Resultados Actuariales

Resultados Actuariales				
Pasivos Laborales Beneficios Por Retiro				
Vida Laboral Promedio Remanente (Activos)	**2023**	**2024**	**2025**	**2026**
1. Obligación Por Beneficios Definidos. Obligación por Beneficios Adquiridos 2, Activos del Plan	$22,581,205.17	$25,083,659.25	$27,928,566.20	$30,803,902.22
3. Situación del Plan	**$22,581,205.17**	**$25,083,659.25**	**$27,928,566.20**	**$30,803,902.22**
Partidas Pendientes a Amortizar 4. Costo Laboral de Servicios Pasados o Activo 5. Perdidas Actuariales (o Ganancias)	2,797,801	2,990,843	3,195,446	3,408,654
6. Pasivo Neto Proyectado (Activo) (3-4-5)	**$25,379,006.34**	**$28,074,502.20**	**$31,124,011.82**	**$34,212,556.35**
Componente del Costo Neto Proyecto (ó ingreso) 7. Costo Laboral del Servicio Actual 8. Costo Financiero. 9. Rendimiento Esperados de los Activos del Plan Amortización de: 10. Costo Laboral del Servicio Pasado (ó Activo) 11. Pérdidas Actuariales (ó Ganancias) 12. Efecto de Reducciones o Liquidaciones	$25,379,006.34 $0.00	$28,074,502.20 $0.00	$31,124,011.82 $0.00	$34,212,556.35 $0.00
13. Costo Neto del Periodo de ingreso (Suma 7 al 12)	**$25,379,006.34**	**$28,074,502.20**	**$31,124,011.82**	**$34,212,556.35**
14. Contribución Esperada 15. Contribución. 16. Pago Esperado de Beneficios	**$25,379,006.34** $4,343,481.77	**$28,074,502.20** $5,713,678.12	**$31,124,011.82** $7,252,660.18	**$34,212,556.35** $7,940,379.71

Norma de Información Financiera D-3
Resultados Actuariales

Resultados Actuariales				
Pasivos Laborales Beneficios Por Terminación y Retiro				
Vida Laboral Promedio Remanente (Activos)	**2023**	**2024**	**2025**	**2026**
1. Obligación Por Beneficios Definidos. Obligación por Beneficios Adquiridos 2, Activos del Plan	$25,702,823.50	$28,397,701.63	$31,446,477.38	$34,573,141.43
3. Situación del Plan	**$25,702,823.50**	**$28,397,701.63**	**$31,446,477.38**	**$34,573,141.43**
Partidas Pendientes a Amortizar 4. Costo Laboral de Servicios Pasados o Activo 5. Perdidas Actuariales (o Ganancias)	$2,820,630.31	$3,024,255.82	$3,238,586.81	$3,425,259.01
6. Pasivo Neto Proyectado (Activo) (3-4-5)	**$28,523,453.81**	**$31,421,957.45**	**$34,685,064.19**	**$37,998,400.44**
Componente del Costo Neto Proyecto (ó ingreso) 7. Costo Laboral del Servicio Actual 8. Costo Financiero. 9. Rendimiento Esperados de los Activos del Plan Amortización de: 10. Costo Laboral del Servicio Pasado (ó Activo) 11. Pérdidas Actuariales (ó Ganancias) 12. Efecto de Reducciones o Liquidaciones	$28,523,453.81 $0.00	$31,421,957.45 $0.00	$34,685,064.19 $0.00	$37,998,400.44 $0.00
13. Costo Neto del Periodo de ingreso (Suma 7 al 12)	**$28,523,453.81**	**$31,421,957.45**	**$34,685,064.19**	**$37,998,400.44**
14. Contribución Esperada 15. Contribución. 16. Pago Esperado de Beneficios	**$28,523,453.81** $4,589,733.69	**$31,421,957.45** $6,036,324.41	**$34,685,064.19** $7,660,250.52	**$37,998,400.44** $8,396,505.51

Resultados Actuariales

Beneficios Individuales por Terminación

no	nombre	Despido	Renuncia	Muerte	Invalidez
152	María Fernanda Dorantes Nuñez	13,362.7	87,750.0	443.6	23,574.2
153	Manuel Lastra Lezama	6,626.1	39,631.5	431.1	11,149.7
154	Rosita del Carmen Morales Cañas	3,941.1	20,452.5	3,391.6	29,932.2
155	Luis Alfonso Vazquez Lastra	3,941.1	20,452.5	154.7	4,147.1
156	Gloria del Carmen Lopez Magaña	3,941.1	20,452.5	403.7	5,754.0
157	Tomas Sandoval Garcia	3,941.1	20,452.5	124.5	3,919.3
158	Blanca Flor Perez Zenteno	3,941.1	20,452.5	124.5	3,919.3
159	Maria Jose Montero Vera	3,941.1	20,452.5	94.3	3,350.8
160	Martha Patricia Carrillo Cruz	3,941.1	20,452.5	320.7	5,229.4
161	Marcela Avendaño Gallegos	3,941.1	20,452.5	958.3	9,569.0
162	Martha Patricia Zenteno Méndez	4,970.5	27,805.5	1,776.7	27,896.5
163	Nadyeli del Carmen Ojeda Mendoza	1,819.8	9,198.0	387.6	2,806.0
164	José Antonio González Reyes	1,819.8	9,198.0	192.0	2,169.6
165	Ana Laura Domínguez Pérez	1,819.8	9,198.0	431.1	2,963.5
166	Luz del Alba Cruz Guzmán	1,687.2	8,527.5	1,366.0	7,222.6
167	Shirley Abiail Chable Inurreta	1,140.5	5,764.5	10,465.9	9,346.1
168	Landero Miguelina Méndez Landero	3,301.3	16,686.0	852.4	7,122.0
169	Albertozzy Gómez Valay	1,476.1	7,461.0	741.5	3,382.3
170	William Damas Ortiz	2,573.9	13,009.5	841.2	5,646.1
171	Edys Landero Gómez	4,970.5	27,805.5	576.8	9,138.7
172	José Antonio Hernández Moreno	1,820.7	9,202.5	1,369.4	7,648.9
173	Rocío Elizabeth Zenteno González	1,140.5	5,764.5	819.1	3,045.6
174	Sosa Carlos Vázquez Sosa	2,573.9	13,009.5	933.1	6,190.0
175	Yerika del Rosario Pérez López	1,820.7	9,202.5	126.8	1,928.9
176	Kenia Moha López	1,820.7	9,202.5	119.5	1,902.1
177	Reyna Alicia Domínguez Domínguez	1,006.1	5,085.0	592.2	2,268.9
178	Carmen Sánchez Cabrera	1,006.1	5,085.0	660.0	2,405.8
179	Amado Camas Hernández	3,301.3	16,686.0	617.9	5,804.3
180	Nolberto Domínguez Domínguez	1,820.7	9,202.5	539.8	3,285.5
181	Eleodoro Genaro Mendoza Latournerie	6,078.0	35,716.5	425.5	10,048.3
182	Ivette Guzmán Gaspar	1,820.7	9,202.5	137.7	1,972.2
183	Juan Wilfrido Méndez Ortiz	1,820.7	9,202.5	3,256.8	14,929.0
184	Ramón Inurreta Ceballos	2,573.9	13,009.5	2,038.8	16,939.3

Resultados Actuariales

Beneficios Individuales por Terminación

no	nombre	Despido	Renuncia	Muerte	Invalidez
185	Ninosca López Barragán	1,476.1	7,461.0	216.0	1,906.8
186	Teresa García López	1,476.1	7,461.0	536.4	2,800.9
187	Ana Iveth Latournerie Sánchez	1,339.9	6,772.5	136.5	1,557.7
188	Williems Hernández Trejo	3,301.3	16,686.0	152.6	3,383.4
189	Hernán Eusebio Zamudio Reyes	1,820.7	9,202.5	108.7	1,829.3
190	Sharlin Berenice García	1,140.5	5,764.5	100.1	1,250.4
191	José Domingo López Hernández	1,820.7	9,202.5	217.4	2,242.4
192	Cecilia Guadalupe Camacho Mendoza	7,171.7	43,528.5	142.8	8,456.1
193	Barbara Aldrobandy Ruiz Martinez	2,939.8	14,859.0	122.0	2,847.4
194	Ines del Rosario Notario Ruiz	2,249.8	11,371.5	98.6	2,085.0
195	Catalina Rodriguez Valencia	2,249.8	11,371.5	193.6	2,575.6
196	Felicito Ojeda Mendoza	2,249.8	11,371.5	193.6	2,575.6
197	Jair Alberto Gonzalez Gonzalez	1,476.1	7,461.0	1,011.5	4,462.6
198	Guadalupe del Carmen Latournerie Sanchez	2,939.8	14,859.0	3,664.8	21,444.3
199	Rider Perez Damas	2,939.8	14,859.0	162.7	3,074.0
200	Mercedes Oledo Moreno	3,301.3	16,686.0	141.5	3,313.2
201	Agustin Cañas Juarez	1,820.7	9,202.5	148.5	2,014.7
202	Lugarda Lopez Dominguez	1,140.5	5,764.5	157.4	1,446.3
203	Rocío Alejandra Inurreta Pérez	3,941.1	20,452.5	143.4	4,061.1
204	Anahir Yazmin Zenteno Abreu	3,301.3	16,686.0	152.6	3,383.4
205	Vida del Carmen Arguello Espinosa	3,301.3	16,686.0	178.7	3,518.9
206	Eloisa Gallegos Inurreta	1,203.7	6,084.0	136.1	1,440.3
207	Miguel Gutierrez Rodriguez	6,626.1	39,631.5	165.1	8,035.9
208	Lucio Alberto Martil Hernandez	3,941.1	20,452.5	252.8	4,785.4
209	Jose del Carmen Prot Zacarias	2,573.9	13,009.5	275.5	3,225.0
210	Ovidio Solis Lopez	4,970.5	27,805.5	147.1	5,521.1
211	Eliceo Alvaro Mendez	2,573.9	13,009.5	1,686.1	13,290.1
212	Jose Nicolas Lopez Albores	2,573.9	13,009.5	5,389.0	18,020.3
213	Roberto Acevedo Fernandez	1,476.1	7,461.0	7,098.2	11,582.9
214	Apolinar Hernandez Sarao	1,476.1	7,461.0	536.4	2,800.9
215	Shenyasse Shibley Maldonado Moreno	1,476.1	7,461.0	97.2	1,488.3
216	Diego Jimenez Dominguez	1,476.1	7,461.0	1,997.7	11,107.5
217	Gema de Jesus Enriquez Pérez	1,476.1	7,461.0	10,532.1	10,841.0

Resultados Actuariales

Beneficios Individuales por Terminación

no	nombre	Despido	Renuncia	Muerte	Invalidez
218	Raul Hernandez Gonzalez	1,140.5	5,764.5	1,352.0	5,477.8
219	Rusbel Arevalo Perez	1,140.5	5,764.5	96.6	1,229.5
220	Jesus Candelario Perez Damas	1,140.5	5,764.5	268.3	1,715.5
221	Antonio del Carmen Padilla Vazquez	1,140.5	5,764.5	268.3	1,715.5
222	Alberto Jesus Padilla Vazquez	1,140.5	5,764.5	189.6	1,528.2
223	Antonio Padilla Chan	1,140.5	5,764.5	2,646.9	11,067.2
224	Ana Cecilia Guzman Magaña	1,006.1	5,085.0	1,106.0	3,868.8
225	Guadalupe Moreno Cruz	1,006.1	5,085.0	478.1	2,028.8
226	Ember Perez Hernandez	1,006.1	5,085.0	1,002.5	3,428.2
227	Nohemi Garcia Lopez	890.3	4,500.0	477.0	1,873.9
228	Carmen Antonia Gonzalez Mendoza	890.3	4,500.0	106.8	1,082.3
229	Elodia Moreno Mendez	890.3	4,500.0	1,000.4	3,173.5
230	Carlos Ramon Arcos Canabal	890.3	4,500.0	213.6	1,336.2
231	Asuncion Solis Lopez	890.3	4,500.0	477.0	1,873.9
232	Lidia Guzman Cruz	890.3	4,500.0	1,000.4	3,173.5
233	Blanca Estela Morales Guzman	890.3	4,500.0	1,484.5	5,395.5
234	Izquierdo Hernandez Cruz	890.3	4,500.0	530.5	1,976.8
235	Rosa del Carmen Moreno Ferrer	890.3	4,500.0	338.2	1,603.4
236	Alma del Carmen Diaz Hernandez	890.3	4,500.0	3,528.0	9,293.7
237	Juan Jose Hernandez Lorenzo	890.3	4,500.0	3,887.5	9,211.0
238	Maria Guadalupe Canabal Cañas	890.3	4,500.0	2,634.4	9,521.6
239	Guadalupe Sanchez Juarez	890.3	4,500.0	1,345.7	4,679.3
240	Perla Petrona Ortega Moreno	890.3	4,500.0	2,634.4	9,521.6
241	Crisoforo Herrera Cardeño	1,339.9	6,772.5	2,656.8	12,299.2
242	Mareli Molina Salinas	1,140.5	5,764.5	304.0	1,799.0
243	Iginio Cabrera Avendaño	1,140.5	5,764.5	189.6	1,528.2
244	Limbano Velazquez Martinez	890.3	4,500.0	2,171.6	8,774.3
245	Mariela Gomez Velazquez	890.3	4,500.0	213.6	1,336.2
246	Maria del Rosario Mijangos Lara	890.3	4,500.0	477.0	1,873.9
247	Julio Adrian Pech Pech	890.3	4,500.0	110.4	1,099.6
248	Juan Carlos Pech Pech	890.3	4,500.0	156.7	1,222.0
249	Jose Cardeño Martinez	890.3	4,500.0	302.6	1,523.4
250	Consuelo Flores Sanchez	890.3	4,500.0	7,750.1	8,549.3

Resultados Actuariales

Beneficios Individuales por Terminación

no	nombre	Despido	Renuncia	Muerte	Invalidez
251	Francisca del Hadi Lopez Juarez	890.3	4,500.0	238.5	1,389.6
252	Patricia Pech Pech	890.3	4,500.0	904.3	2,848.5
253	Manuel Lopez Mendez	890.3	4,500.0	302.6	1,523.4
254	Alexandra del Carmen Gomez Lopez	890.3	4,500.0	733.4	2,395.6
255	Damaris Sanchez Jimenez	890.3	4,500.0	156.7	1,222.0
256	Martha Guadalupe Lopez Flores	890.3	4,500.0	170.9	1,247.2
257	Jesus Ivan Lastra Latournerie	890.3	4,500.0	170.9	1,247.2
258	Zaudi Moreno Lopez	890.3	4,500.0	2,901.4	9,449.1
259	Candelaria de los M. Dominguez Mendoza	890.3	4,500.0	302.6	1,523.4
260	Sonia del Carmen Hernandez Sandoval	890.3	4,500.0	2,392.3	9,590.6
261	Araceli Gomez Gomez	890.3	4,500.0	3,887.5	9,211.0
262	Maria del Carmen Vazquez Lopez	890.3	4,500.0	1,634.1	6,227.1
263	Ignacio Pech Gonzalez	890.3	4,500.0	1,975.8	7,995.3
264	Mauricio de los Santos González Medina	2,573.9	13,009.5	1,531.8	11,554.4
265	Cirilo Guzmán Vázquez	1,820.7	9,202.5	2,209.9	14,157.9
266	Gloria Moreno Prott	1,820.7	9,202.5	1,829.4	11,773.8
267	Oscar Velázquez Damas	1,140.5	5,764.5	1,226.9	4,783.5
268	Guillermo Linderman López Guillermo	1,140.5	5,764.5	2,403.6	11,160.4
269	Manuel Franco Sánchez	1,476.1	7,461.0	1,234.6	5,723.6
270	Atilano Pech Jiménez	1,476.1	7,461.0	914.3	4,011.3
271	Luna Guadalupe Jiménez Luna	1,476.1	7,461.0	3,235.9	12,871.5
272	Ismael Guadalupe Domínguez Cantón	1,140.5	5,764.5	1,005.1	3,724.0
273	Genaro Pérez Jiménez	1,140.5	5,764.5	189.6	1,528.2
274	Joaquín Padilla Zumárraga	1,006.1	5,085.0	9,461.8	8,870.9
275	Edward Jose Toache Avila	3,627.2	18,333.0	400.7	5,157.7
276	Alberto Chable Pérez	2,573.9	13,009.5	437.1	3,924.7
277	Julio Cesar Solis Diaz	2,573.9	13,009.5	2,718.4	19,922.4
278	Benjamin de Jesus Cabrera Rosario	2,573.9	13,009.5	99.2	2,334.9
279	Domingo Arturo Hernandez Gutierrez	1,820.7	9,202.5	387.6	2,807.1
280	Luis Angel Damas Perez	1,140.5	5,764.5	93.0	1,183.6
281	Rodrigo Prot Moreno	1,140.5	5,764.5	1,108.8	4,201.1
282	Candelario Pech Gonzalez	1,140.5	5,764.5	382.7	1,984.6
283	Manuel Merciades Lopez Gonzalez	1,140.5	5,764.5	10,465.9	9,346.1

Resultados Actuariales

Beneficios Individuales por Terminación

no	nombre	Despido	Renuncia	Muerte	Invalidez
284	Jose Guadalupe Ortega Moreno	1,140.5	5,764.5	1,226.9	4,783.5
285	Nelson Perez Vazquez	1,140.5	5,764.5	85.8	1,090.7
286	Armando Leon Mendez	1,140.5	5,764.5	1,352.0	5,477.8
287	Jose Vazquez Perez	3,301.3	16,686.0	3,689.0	24,080.9
288	Luis Cruz Guzman	1,006.1	5,085.0	8,569.9	8,992.9
289	Raymundo Hernandez Cervantes	890.3	4,500.0	8,551.1	8,445.1
290	Feliciano Morales Guzmán	1,006.1	5,085.0	2,640.2	10,236.6
291	Jesus Manuel Uco Flores	890.3	4,500.0	1,484.5	5,395.5
292	Ervin Gomez Laynes	1,339.9	6,772.5	240.5	1,843.9
293	Roberto Dominguez Lopez	879.6	4,446.0	590.8	2,081.0
294	David Prado Franco	3,301.3	16,686.0	249.4	3,904.2
295	Jesus Manuel Cruz Alvarez	1,339.9	6,772.5	240.5	1,843.9
296	Abel Rojas Sanchez	1,339.9	6,772.5	341.1	2,123.2
297	Antonio Magaña Velueta	1,339.9	6,772.5	2,412.7	12,411.8
298	Dora Luz Padilla Espinosa	1,339.9	6,772.5	147.2	1,591.8
299	Jose Juan Garcia Ruiz	1,339.9	6,772.5	341.1	2,123.2
300	Jesus Alfredo Villanueva Cardeña	1,339.9	6,772.5	10,505.2	10,234.3
301	Manuel Joaquin May Lopez	1,339.9	6,772.5	125.7	1,523.1
302	Julio Cesar Peregrino Lopez	1,339.9	6,772.5	172.3	1,657.9
303	Carlos Antonio Arcos San Lucas	1,339.9	6,772.5	481.1	2,475.5
304	Hidalio del Carmen Damas Perez	1,339.9	6,772.5	3,920.6	11,796.4
305	Rider Mendez Rojas	1,339.9	6,772.5	158.0	1,625.2
306	Dayane del Carmen Luna Correa	1,339.9	6,772.5	100.5	1,406.6
307	Oscar de Jesus Garcia Lopez	1,339.9	6,772.5	100.5	1,406.6
308	Jose Jesus Camara Luna	1,339.9	6,772.5	341.1	2,123.2
309	Isaias Ruiz Gomez	1,339.9	6,772.5	481.1	2,475.5
310	David Osvaldo Cardeño Gomez	1,339.9	6,772.5	147.2	1,591.8
311	Erick Giovanni Vazquez Cañas	3,301.3	16,686.0	122.8	3,197.5
312	Luis Roberto Toache Rodriguez	1,620.4	8,190.0	97.5	1,599.6
313	Olivera Rafael Cabrera Olivera	2,249.8	11,371.5	1,132.0	6,942.7
314	Cruz Wilberth Hernandez Cruz	1,820.7	9,202.5	1,369.4	7,648.9
315	Diaz Lorenzo Solis Diaz	1,820.7	9,202.5	431.1	2,964.6
316	Petrona Guadalupe Garcia Torrez	1,820.7	9,202.5	94.2	1,689.2
317	Miguel Alfonso Muñoz Cañas	1,820.7	9,202.5	242.7	2,329.7

Resultados Actuariales

Beneficios Individuales por Retiro

no	nombre	Pension_vejez	Retiro	Pactuarial
152	María Fernanda Dorantes Nuñez	108,572.9	31.1	233,734.6
153	Manuel Lastra Lezama	114,109.9	14.0	171,962.3
154	Rosita del Carmen Morales Cañas	343,189.2	0.0	400,906.5
155	Luis Alfonso Vazquez Lastra	73,139.5	699.5	102,534.3
156	Gloria del Carmen Lopez Magaña	114,109.9	13.2	144,674.3
157	Tomas Sandoval Garcia	63,113.7	1,384.6	92,935.7
158	Blanca Flor Perez Zenteno	63,113.7	1,384.6	92,935.7
159	Maria Jose Montero Vera	47,017.8	3,259.7	78,116.2
160	Martha Patricia Carrillo Cruz	103,314.9	45.0	133,303.5
161	Marcela Avendaño Gallegos	170,791.7	0.0	205,712.6
162	Martha Patricia Zenteno Méndez	233,469.1	0.0	295,918.2
163	Nadyeli del Carmen Ojeda Mendoza	109,545.5	12.6	123,769.6
164	José Antonio González Reyes	81,389.6	263.3	95,032.3
165	Ana Laura Domínguez Pérez	115,146.0	6.2	129,564.6
166	Luz del Alba Cruz Guzmán	201,679.8	0.0	220,483.1
167	Shirley Abiail Chable Inurreta	276,936.8	23,760.4	327,414.1
168	Landero Miguelina Méndez Landero	155,794.8	0.0	183,756.6
169	Albertozzy Gómez Valay	148,070.4	0.0	161,131.3
170	William Damas Ortiz	155,794.8	0.0	177,865.5
171	Edys Landero Gómez	132,573.2	1.2	175,065.9
172	José Antonio Hernández Moreno	201,679.8	0.0	221,721.3
173	Rocío Elizabeth Zenteno González	155,794.8	0.0	166,564.5
174	Sosa Carlos Vázquez Sosa	163,960.0	0.0	186,666.5
175	Yerika del Rosario Pérez López	63,639.6	1,084.2	77,802.8
176	Kenia Moha López	60,589.2	1,329.6	74,963.6
177	Reyna Alicia Domínguez Domínguez	133,833.2	0.0	142,785.4
178	Carmen Sánchez Cabrera	140,758.5	0.0	149,915.4
179	Amado Camas Hernández	133,833.2	0.0	160,242.7
180	Nolberto Domínguez Domínguez	127,270.3	1.1	142,119.9
181	Eleodoro Genaro Mendoza Latournerie	114,109.9	13.9	166,392.1
182	Ivette Guzmán Gaspar	66,845.0	864.2	80,842.4
183	Juan Wilfrido Méndez Ortiz	329,461.6	0.0	358,670.6
184	Ramón Inurreta Ceballos	249,503.1	0.0	284,064.5

Resultados Actuariales

Beneficios Individuales por Retiro

no	nombre	Pension_vejez	Retiro	Pactuarial
185	Ninosca López Barragán	85,504.4	178.3	96,742.6
186	Teresa García López	127,270.3	1.1	139,545.8
187	Ana Iveth Latournerie Sánchez	66,845.0	856.5	77,508.1
188	Williems Hernández Trejo	70,214.0	690.2	94,427.4
189	Hernán Eusebio Zamudio Reyes	54,922.7	1,883.7	69,767.5
190	Sharlin Berenice García	52,292.6	2,156.9	62,705.1
191	José Domingo López Hernández	85,504.4	179.4	99,166.8
192	Cecilia Guadalupe Camacho Mendoza	66,291.3	1,221.2	126,811.6
193	Barbara Aldrobandy Ruiz Martinez	60,589.2	1,357.3	82,714.7
194	Ines del Rosario Notario Ruiz	49,789.1	2,515.5	68,109.4
195	Catalina Rodriguez Valencia	81,389.6	265.4	98,045.5
196	Felicito Ojeda Mendoza	81,389.6	265.4	98,045.5
197	Jair Alberto Gonzalez Gonzalez	172,596.4	0.0	187,007.6
198	Guadalupe del Carmen Latournerie Sanchez	349,072.9	0.0	391,980.8
199	Rider Perez Damas	73,754.9	518.2	95,308.7
200	Mercedes Oledo Moreno	66,845.0	888.0	91,175.0
201	Agustin Cañas Juarez	70,214.0	671.7	84,072.1
202	Lugarda Lopez Dominguez	73,754.9	501.2	82,764.8
203	Rocío Alejandra Inurreta Pérez	69,630.2	900.0	99,128.3
204	Anahir Yazmin Zenteno Abreu	70,214.0	690.2	94,427.4
205	Vida del Carmen Arguello Espinosa	77,476.7	382.2	101,543.8
206	Eloisa Gallegos Inurreta	66,845.0	854.3	76,563.4
207	Miguel Gutierrez Rodriguez	73,139.5	746.9	128,345.2
208	Lucio Alberto Martil Hernandez	93,576.6	122.0	123,130.4
209	Jose del Carmen Prot Zacarias	94,388.5	74.0	113,546.4
210	Ovidio Solis Lopez	69,630.2	923.4	108,997.8
211	Eliceo Alvaro Mendez	224,130.3	0.0	254,690.0
212	Jose Nicolas Lopez Albores	343,249.5	20,335.2	402,577.4
213	Roberto Acevedo Fernandez	315,240.8	21,458.4	364,317.4
214	Apolinar Hernandez Sarao	127,270.3	1.1	139,545.8
215	Shenyasse Shibley Maldonado Moreno	49,789.1	2,479.5	62,791.3
216	Diego Jimenez Dominguez	249,503.1	0.0	271,545.4
217	Gema de Jesus Enriquez Pérez	276,936.8	23,910.6	331,157.6

Resultados Actuariales

Beneficios Individuales por Retiro

no	nombre	Pension_vejez	Retiro	Pactuarial
218	Raul Hernandez Gonzalez	201,679.8	0.0	215,414.6
219	Rusbel Arevalo Perez	49,789.1	2,464.0	60,484.1
220	Jesus Candelario Perez Damas	94,388.5	72.1	103,349.3
221	Antonio del Carmen Padilla Vazquez	94,388.5	72.1	103,349.3
222	Alberto Jesus Padilla Vazquez	81,389.6	260.0	90,272.4
223	Antonio Padilla Chan	294,202.6	0.0	314,821.6
224	Ana Cecilia Guzman Magaña	181,736.9	0.0	192,802.9
225	Guadalupe Moreno Cruz	121,047.4	2.7	129,648.0
226	Ember Perez Hernandez	172,596.4	0.0	183,118.3
227	Nohemi Garcia Lopez	121,047.4	2.7	128,791.3
228	Carmen Antonia Gonzalez Mendoza	54,922.7	1,851.1	63,353.2
229	Elodia Moreno Mendez	172,596.4	0.0	182,160.7
230	Carlos Ramon Arcos Canabal	85,504.4	176.3	92,620.8
231	Asuncion Solis Lopez	121,047.4	2.7	128,791.3
232	Lidia Guzman Cruz	172,596.4	0.0	182,160.7
233	Blanca Estela Morales Guzman	212,567.3	0.0	224,837.6
234	Izquierdo Hernandez Cruz	127,270.3	1.1	135,169.0
235	Rosa del Carmen Moreno Ferrer	104,230.0	23.7	111,585.5
236	Alma del Carmen Diaz Hernandez	349,072.9	0.0	367,284.9
237	Juan Jose Hernandez Lorenzo	370,195.1	18,393.3	407,077.3
238	Maria Guadalupe Canabal Cañas	294,202.6	0.0	311,748.9
239	Guadalupe Sanchez Juarez	201,679.8	0.0	213,095.1
240	Perla Petrona Ortega Moreno	294,202.6	0.0	311,748.9
241	Crisoforo Herrera Cardeño	294,202.6	0.0	317,271.0
242	Mareli Molina Salinas	99,182.3	42.6	108,232.9
243	Iginio Cabrera Avendaño	81,389.6	260.0	90,272.4
244	Limbano Velazquez Martinez	263,440.3	0.0	279,776.6
245	Mariela Gomez Velazquez	85,504.4	176.3	92,620.8
246	Maria del Rosario Mijangos Lara	121,047.4	2.7	128,791.3
247	Julio Adrian Pech Pech	57,686.1	1,569.7	65,856.1
248	Juan Carlos Pech Pech	73,754.9	498.9	81,022.7
249	Jose Cardeño Martinez	99,182.3	42.4	106,441.0
250	Consuelo Flores Sanchez	305,733.5	21,781.5	349,204.8

Resultados Actuariales

Beneficios Individuales por Retiro

no	nombre	Pension_vejez	Retiro	Pactuarial
251	Francisca del Hadi Lopez Juarez	89,833.5	115.2	96,967.1
252	Patricia Pech Pech	163,960.0	0.0	173,103.2
253	Manuel Lopez Mendez	99,182.3	42.4	106,441.0
254	Alexandra del Carmen Gomez Lopez	148,070.4	0.0	156,589.6
255	Damaris Sanchez Jimenez	73,754.9	498.9	81,022.7
256	Martha Guadalupe Lopez Flores	77,476.7	365.5	84,650.6
257	Jesus Ivan Lastra Latournerie	77,476.7	365.5	84,650.6
258	Zaudi Moreno Lopez	311,215.7	0.0	328,956.6
259	Candelaria de los M. Dominguez Mendoza	99,182.3	42.4	106,441.0
260	Sonia del Carmen Hernandez Sandoval	278,310.0	0.0	295,683.2
261	Araceli Gomez Gomez	370,195.1	18,393.3	407,077.3
262	Maria del Carmen Vazquez Lopez	224,130.3	0.0	237,381.8
263	Ignacio Pech Gonzalez	249,503.1	0.0	264,864.5
264	Mauricio de los Santos González Medina	212,567.3	0.0	241,237.0
265	Cirilo Guzmán Vázquez	263,440.3	0.0	290,831.3
266	Gloria Moreno Prott	236,422.0	0.0	261,048.4
267	Oscar Velázquez Damas	191,417.2	0.0	204,332.5
268	Guillermo Linderman López Guillermo	278,310.0	0.0	298,779.1
269	Manuel Franco Sánchez	191,417.2	0.0	207,312.6
270	Atilano Pech Jiménez	163,960.0	0.0	177,822.7
271	Luna Guadalupe Jiménez Luna	329,461.6	0.0	354,506.2
272	Ismael Guadalupe Domínguez Cantón	172,596.4	0.0	184,230.6
273	Genaro Pérez Jiménez	81,389.6	260.0	90,272.4
274	Joaquín Padilla Zumárraga	286,562.7	23,041.9	334,028.4
275	Edward Jose Toache Avila	109,545.5	13.1	137,077.1
276	Alberto Chable Pérez	115,146.0	6.2	135,097.5
277	Julio Cesar Solis Diaz	294,202.6	0.0	332,426.7
278	Benjamin de Jesus Cabrera Rosario	49,789.1	2,530.5	70,337.1
279	Domingo Arturo Hernandez Gutierrez	109,545.5	12.6	123,776.1
280	Luis Angel Damas Perez	47,405.8	2,776.6	58,364.0
281	Rodrigo Prot Moreno	181,736.9	0.0	193,951.9
282	Candelario Pech Gonzalez	109,545.5	12.5	118,830.3
283	Manuel Merciades Lopez Gonzalez	276,936.8	23,760.4	327,414.1

Resultados Actuariales

Beneficios Individuales por Retiro

no	nombre	Pension_vejez	Retiro	Pactuarial
284	Jose Guadalupe Ortega Moreno	191,417.2	0.0	204,332.5
285	Nelson Perez Vazquez	42,977.4	3,402.0	54,460.9
286	Armando Leon Mendez	201,679.8	0.0	215,414.6
287	Jose Vazquez Perez	349,072.9	0.0	396,830.1
288	Luis Cruz Guzman	296,169.4	22,419.2	342,242.4
289	Raymundo Hernandez Cervantes	296,169.4	22,370.2	340,926.2
290	Feliciano Morales Guzmán	294,202.6	0.0	313,170.5
291	Jesus Manuel Uco Flores	212,567.3	0.0	224,837.6
292	Ervin Gomez Laynes	89,833.5	116.1	100,146.5
293	Roberto Dominguez Lopez	133,833.2	0.0	141,830.7
294	David Prado Franco	89,833.5	120.4	114,094.8
295	Jesus Manuel Cruz Alvarez	89,833.5	116.1	100,146.5
296	Abel Rojas Sanchez	104,230.0	23.9	114,830.6
297	Antonio Magaña Velueta	278,310.0	0.0	301,246.9
298	Dora Luz Padilla Espinosa	70,214.0	665.7	80,731.0
299	Jose Juan Garcia Ruiz	104,230.0	23.9	114,830.6
300	Jesus Alfredo Villanueva Cardeña	276,936.8	23,849.7	329,638.4
301	Manuel Joaquin May Lopez	63,639.6	1,074.5	74,475.4
302	Julio Cesar Peregrino Lopez	77,476.7	368.6	87,788.0
303	Carlos Antonio Arcos San Lucas	121,047.4	2.7	132,119.2
304	Hidalio del Carmen Damas Perez	370,195.1	18,549.9	412,574.4
305	Rider Mendez Rojas	73,754.9	503.1	84,153.6
306	Dayane del Carmen Luna Correa	52,292.6	2,165.0	64,077.3
307	Oscar de Jesus Garcia Lopez	52,292.6	2,165.0	64,077.3
308	Jose Jesus Camara Luna	104,230.0	23.9	114,830.6
309	Isaias Ruiz Gomez	121,047.4	2.7	132,119.2
310	David Osvaldo Cardeño Gomez	70,214.0	665.7	80,731.0
311	Erick Giovanni Vazquez Cañas	60,589.2	1,366.2	85,263.0
312	Luis Roberto Toache Rodriguez	49,789.1	2,486.2	63,782.7
313	Olivera Rafael Cabrera Olivera	181,736.9	0.0	203,433.0
314	Cruz Wilberth Hernandez Cruz	201,679.8	0.0	221,721.3
315	Diaz Lorenzo Solis Diaz	115,146.0	6.2	129,571.1
316	Petrona Guadalupe Garcia Torrez	47,405.8	2,812.1	63,024.5
317	Miguel Alfonso Muñoz Cañas	89,833.5	117.2	103,546.3

Resultados Actuariales

En esta sección, se presentan los resultados actuariales por tipo de beneficio correspondiente a las valuaciones al 31 de diciembre del 2022, obtenidos con base en la metodología, lineamientos de valuación y de presentación establecidos en la NIF-D3 para afectar el estado de resultados durante el 2022.

Finalmente, en la quinta sección se tiene la certificación actuarial. Por último, se presenta dos anexos, en la cual se presentan los supuestos del estudio y posteriormente, se definen los diversos términos actuariales utilizados en la cuarta sección.

Beneficios Por Terminación	**2023**	**2024**	**2025**	**2026**
Mortalidad y Gastos Funerarios	222,699	245,987	271,794	300,278
Invalidez Total y/o Permanente	922,761	990,572	1,062,474	1,138,760
Despido Injustificado	1,998,988	2,110,897	2,226,784	2,346,806
Total Beneficios Por Terminación	**3,144,448**	**3,347,455**	**3,561,052**	**3,785,844**
Beneficios por Retiro	**2023**	**2024**	**2025**	**2026**
Pensión por vejez/antiguedad	25,032,460	27,674,506	30,667,184	33,734,186
Retiro	346,546	399,996	456,828	478,370
Total Beneficios al Retiro	**25,379,006**	**28,074,502**	**31,124,012**	**34,212,556**
Pasivos Laborales Totales	**28,523,454**	**31,421,957**	**34,685,064**	**37,998,401**

Certificación Actuarial

Gerardo Núñez Medina, con cédula profesional número 2207883 y con efectos de patente para ejercer la profesión de Actuario, CERTIFICO que la Valuación Actuarial al 31 de diciembre del 2023 del H. Ayuntamiento Constitucional del Municipio de Catazajá, Chiapas, por concepto del estudio actuarial realizado en cumplimiento a lo establecido en la Ley de Disciplina Financiera Para Entidades y Municipios en su artículo 18 Fracción IV, fue efectuada de acuerdo con los principios establecidos por la Norma de Información Financiera D-3, "Beneficios a los empleados", vigente a partir del 1ero. de Enero de 2008, del Consejo Mexicano para la Investigación y Desarrollo de Normas de Información Financiera; así como de acuerdo con lo estipulado en el Boletín de Observancia Obligatoria para la Valuación Actuarial de las Obligaciones Laborales del Colegio Nacional de Actuarios, A.C. y de la Asociación Mexicana de Actuarios Consultores, A.C.

Act. Gerardo Núñez Medina

Anexo

Hipótesis Demográficas:

Se refieren a las contingencias que afectan la vida del ser humano y estiman la permanencia de la persona en el empleo. Las hipótesis seleccionadas son las que se indican a continuación.

Hipótesis	Denominación
Mortalidad	Experiencia Mexicana 2001 CNSF
Invalidez	Tabla de Invalidez del Seguro Social EISS-2017
Rotación	Experiencia Previa

Hipótesis Financieras:

Son las utilizadas para calcular en valor del dinero en el transcurso del tiempo (tasas de interés) y descontar las obligaciones futuras (tasa de descuento). Las tasas que se utilizaron para la valuación actuarial fueron las siguientes:

Tasa	Valor
Tasa Libre de Riesgo	5 % Capitalizable Mensualmente
Tasa de Descuento	7 % Capitalizable Mensualmente

Hipótesis Económicas:

Son las que modelan el comportamiento futuro de los salarios reportados y el poder adquisitivo de dinero en el entorno nacional. Las hipótesis utilizadas fueron las siguientes:

Tasa	Valor
Tasa Inflacionaria Anual	5%
Incremento Salarial Anual	5%

Glosario

Rotación de Personal

La rotación de personal se especificó de acuerdo al tipo de personal.

La rotación sigue una distribución geométrica con una probabilidad asociada de 1/300, obtenida a través de estimación de máxima verosimilitud para datos censurados por la derecha.

De igual manera, para las probabilidades se establecieron los siguientes supuestos.

•La probabilidad asociada a una reelección es de 0.50 y la tasa de despido por trabajador que termina la relación laboral con la institución es de 0.25.

•El monto del finiquito ya está considerado dentro del presupuesto de ingresos del presente año, por lo que no constituye un pasivo de naturaleza contingente, sino una obligación de carácter cierto.

•La estructura de edad y de sexo será semejante en la próxima administración del H. Ayuntamiento a la actual.

•Si no existiera la reelección de la actual administración, al final de esta la probabilidad de salida del personal es de 0.45.

Fecha de Valuación:

La fecha considerada en el siguiente trabajo es al 31 de diciembre del 2022 para efectos de la Norma de Información Financiera D-3.

Métodos de Costeo Actuarial:

Es un programa ordenado de registros contables a una reserva de tal suerte que, a la fecha, se deban cubrir los beneficios pactados del plan, dicha reserva cuente con los recursos suficientes para hacerle frente a las contingencias derivadas del sistema de beneficios hacia los empleados.

Método de costeo actuarial para efectos contables:

De acuerdo a la Norma de Información Financiera D-3, el método de costeo actuarial a utilizar para cuantificar los rubros en ella establecidos es el Denominado Crédito Unitario Proyectado

Crédito Unitario Proyectado (CUP): Método de costeo actuarial que considera los beneficios acumulados por los servicios ya prestados por parte de los empleados, y a su vez, los salarios proyectados al momento de adquirir los empleados derechos sobre un plan de beneficios. Con este método se determina el monto de obligaciones en una fecha determinada y el costo asignado a un periodo determinado.

Obligación por Beneficios Definidos (OBD): Es el valor presente actuarial de los beneficios acumulados considerando la antigüedad alcanzada de los participantes a la fecha de valuación, así como incrementos en el salario desde la fecha de valuación y hasta el momento en que el participante adquiera el derecho a recibir los beneficios del plan. Dicha obligación se determina bajo el método de Crédito Unitario Proyectado.

Activos del Plan (AP): Son los recursos financieros que han sido específicamente destinados para cumplir con los pagos de beneficios al momento en que los trabajadores reclamen sus derechos.

Valor presente de los Reembolsos Futuros (VPRF): Es el valor presente actuarial de los reembolsos que en un futuro sirvan para liquidar los beneficios del plan. Los cuales han sido contratados por un tercero. Este concepto forma parte de los AP.

Situación del Plan (SP): Es la diferencia entre OBD y los AP.

Pasivo de Transición Inicial (ó Activo) (PTI (A)): Es la diferencia, al momento de implementar el plan de beneficios entre la SP y la provisión contable que tuviere la empresa como reconocimiento de sus obligaciones.

Costo Laboral de Servicio Pasado (o Activo) (CLSP (A): Es la diferencia entre el OBD antes y después que se autoricen reconocimientos de antigüedad por parte de la empresa, o bien, se modifique la fórmula de beneficio del plan, de tal manera que se debe reconocer un incremento o disminución retroactivos en la OBD.

Pérdidas Actuariales (o Ganancias): En virtud que una valuación actuarial se elabora con referencia a una fecha específica y, a su vez, requiere de hipótesis y métodos actuariales, en la fecha de valuación puede estimarse, de acuerdo con estos elementos, la SP con la cual se espera cierre el plan al final del año. No obstante, al compararla con la SP que resulte de la nueva valuación actuarial al final del año, puede generarse una diferencia o desviación entre lo estimado y lo real. Dicha diferencia corresponde a las Pérdidas Actuariales cuando lo real resulta mayor a lo estimado, en caso contrario, se le denomina Ganancias Actuariales.

Pasivo Neto Proyectado (Activo) (PNP(A)): Es la diferencia entre la SP menos el PTI(A), CLSP(A), PA(G). Al mismo tiempo, el saldo de este concepto se incrementa con el Costo Neto del Periodo (o ingreso), deduciendo de él los pagos de Beneficios o la Contribución al Instrumento de Financiamiento que se realicen en un determinado periodo. Por último, este concepto forma parte del pasivo en el balance general.

Costo Neto del Periodo (o Ingreso) (CNP(I)): Constituye la porción de la obligación del plan que deberá reconocerse en resultados del periodo en el estado de resultados como cargo o ingreso. Dicho costo se conforma de los siguientes componentes:

Costo Laboral del Servicio Actual: Es el costo que se genera por la acumulación de beneficios por parte de los empleados durante el periodo y corresponde el costo normal bajo el método de crédito unitario proyectado.

Costo Financiero (CF): Es el costo que se genera por los intereses devengados de la obligación del plan considerando la tasa de descuento, es decir, los intereses normales de la OBD menos los intereses esperados del Pago Esperando Beneficios.

Rendimiento Esperado de los Activos del Plan (REAP): Es el rendimiento que se espera genere la inversión de los Activos del Plan, incluyendo la Contribución Esperada y el Pago Esperado de los Beneficios.

Amortización del PTI(A): Es el reconocimiento en resultados, en caso de ser aplicable de acuerdo con la normatividad contable, del CLSP(A).

Amortización del CLSP(A): Es el reconocimiento en resultados, en caso de ser aplicable de acuerdo con la normatividad con la normatividad contable, de las PA(G).

Efecto de las Liquidaciones Anticipadas o Reducciones: Es el reconocimiento de las Liquidaciones Anticipadas o Reducciones de obligaciones debido a recortes de personal, cierre de plantas o enajenación de pasivos y activos.

Contribución Esperada (CE): En el caso de planes que están siendo financiados, es el monto sugerido que se recomienda adoptar durante un periodo en específico, al instrumento de financiamiento, con el objeto en que los Activos del Plan sean suficientes para hacer frente a los futuros Pagos de Beneficios.

Contribución (C): En el caso de planes que están siendo financiados, es el monto que la empresa aporta efectivamente, durante un periodo específico, al instrumento de financiamiento, con el objeto de que los Activos del Plan sean suficientes para hacer frente a los futuros pagos de Beneficios.

Pago Esperado de Beneficios (PEB): Es el monto de pagos, por concepto del plan de beneficios, que se espera la empresa realice durante un periodo específico.

Pago de Beneficios: Es el monto de pagos por concepto del plan de beneficios, que la Institución realiza efectivamente durante un periodo en específico.

Beneficios por Terminación (BT): Son los pagos, por concepto del plan de beneficios, que la Institución realiza durante un periodo en específico.

Beneficios por Terminación con cargo a los Activos del Plan (BTCAP): Son los beneficios por Terminación con cargo a los Activos del Plan.

Adquisición de Negocios: Evento financiero por el cual una entidad absorbe todo o parte del personal de otra entidad y, por ende, adquiere las obligaciones por beneficios a los empleados de esta última.

Enajenación o Escisión de Negocios: Evento financieros por el cual una entidad cede todo o parte de su personal a otra entidad y, por ende, cede las obligaciones por beneficios a los empleados.

Referencias

1. Cámara de Diputados, LXIII Legislatura; Comisión Especial de Vigilancia del Gasto y Deuda Pública de Estados y Municipios: "Disciplina Financiera en Entidades Federativas y Municipios de México"; Volumen I(2016).

2. Secretaría del Trabajo y Previsión Social: "Ley Federal del Trabajo, Diario Oficial de la Federación", México, D.F., 30 de Noviembre del 2012.

3.Instituto Nacional de Estadística Geografía e Informática: "Encuesta Nacional de Ocupación y Empleo"; México Distrito Federal Marzo del 2018. Infolaboral http://www3.inegi.org.mx/sistemas/infoenoe/Default_15mas.aspx?s= est&c=26227

4.Murial D, José; Feria C, Claudia: "Norma de Información Financiera D-3 NIF D-3 Beneficio a los empleados"; Consejo Mexicano para la Investigación y Desarrollo de Normas de Información Financiera, México D.F.; Agosto 2007.

H. Ayuntamiento Municipal de Catazajá, Chiapas

De acuerdo al análisis actuarial de los beneficios acumulados correspondientes a los beneficios por terminación y al retiro, realizado de acuerdo a lo establecido en Norma de Información Financiera D-3 de beneficios a los empleados y el **Boletín de Observancia Obligatoria para la Evaluación Actuarial de Pasivos Contingentes, la Guía Actuarial No. 1**, **en concordancia con el Consejo de Armonización Contable en los términos de la Ley de Contabilidad Gubernamental para Entidades Federativas y Municipios**, y considerando los supuestos en la asignación de probabilidades del fenómeno de rotación de personal, así como en los biométricos respectivos y la evolución en las variables financieras, se llegó a los siguientes resultados:

Relación de Indicadores Financieros Básicos 2022-2023 Presidencia Municipal		
Indicador	**Fórmula**	**Valor**
Pasivo Laboral por Activos	Pasivo Laboral del Periodo/Total Activos	40.61%
Pasivo Laboral por Activo Circulante	Pasivo Laboral del Periodo /Activo Circulante	69.40%
Pasivo Laboral por Activo Activo No Circulante	Pasivo Laboral del Periodo/ Activo No Circulante	97.91%
Pasivo Laboral por Efectivo y Bancos	Pasivo Laboral del Periodo / Efectivos y Bancos	86.78%
Pasivo Laboral por Pasivo total	Pasivo Laboral del Periodo/ (Pasivo Total + Pasivo Laboral)	50.20%

La comparación del monto total de los pasivos laborales acumulados al 13 de enero de 2023 con el activo circulante, no circulante, bancos y efectivos, así como de los pasivos totales, del último estado financiero disponible, muestra que dichos pasivos guardan una situación estable y de riesgo medio, dado que no se encontró evidencia para suponer que pudiera resultar una carga financiera onerosa en el corto plazo; no obstante, se recomienda la amortización de las primas de riesgos anuales, para evitar conflictos que pudieran afectar el futuro o pongan en riesgo el capital de trabajo del H. Ayuntamiento Municipal; se sugiere además, la formalización vía cabildo de los pasivos laborales, la asignación de una clave contable e instaurar el servicio profesional de carrera entre los empleados, lo que permitiría reducir costos laborales y una mayor eficiencia de la administración pública en el mediano y largo plazo.

Act. Gerardo Núñez Medina

Ced. Prof: 2207883

FORMATO 8 INFORME SOBRE ESTUDIOS ACTUARIALES - LDF

H. Ayuntamiento Municipal de Catazajá, Chiapas

INFORME SOBRE ESTUDIOS ACTUARIALES - LDF

(PESOS)

	INGRESO				
	PENSIONES Y JUBILACIONES	**SALUD**	**RIESGO DE TRABAJO**	**INVALIDEZ Y VIDA**	**OTRAS PRESTACIONES SOCIALES**
Tipo de Sistema					
Prestacion Laboral o Fondo general para trabajadores del estado o municipio beneficio definido, contribucion definida o mixto	X		X	X	X
Poblacion Afiliada					
Activos					
Edad maxima	75				
Edad minima	23				
Edad promedio	45.7				
Pensionados y Jubilados					
Edad maxima*					
Edad minima*					
Edad promedio*					
Beneficiarios					
Promedio de años de Servicio (trabajadores Activos)	1				
Aportacion individual al plan de pension como % del salario	0.0%				
Aportacion del ente publico al plan de pension como % del salario	0.0%				
Crecimiento esperado de los pensionados y jubilados (como %)	0.0%				
Edad de Jubilacion o Pension	65				
Esperanza de Vida**	74.3				
Ingresos del Fondo					
Ingreso anual al Fondo de Pensiones***	$ 2,820,630				
Nomina Anual					
Activos	166				
Pensionados y Jubilados	0				
Beneficiarios de Pensionados y Jubilados	0				
Monto Mensual por Pension					
Maximo	$ 29,250.00				
Minimo	$ 3,050.00				
Promedio	$ 6,750.00				
Monto de la reserva	**$ -**				
Valor Presente de las Obligaciones					
Pensiones y Jubilaciones en curso de Pago	$ -				
Generacion Actual	$ 4,343,482.00				
Generacion futura	$ -				
Valor Presente de las contribuciones asociadas a los sueldos futuros de cotizacion x%					
Generacion Actual	0.0%				
Generacion Futura	0.4%				
Valor Presente de Aportaciones Futuras					
Generacion Actual	$ 25,032,460.00				
Generacion Futura	$ 37,998,400.00				
Otros Ingresos	$ -				
Deficit/ Superavit Actuarial					
Generacion Actual	$ -				
Generacion Futura	$ -				
Periodo de Suficiencia					
Año de descapitalizacion	2050				
Tasa de rendimiento	5.0%				
Estudio Actuarial					
Año de elaboracion de estudio actuarial	2023				
Empresa que elaboro el estudio actuarial	Asesoría y Capacitación Bejucal, S.A. de C.V.				

*Cifras estimadas

DIF MUNICIPAL DE CATAZAJA, CHIAPAS
Guía de Cumplimiento de la Ley de Disciplina Financiera de las Entidades Federativas y Municipios
Del 1 de enero al 31 de diciembre de 2024

Indicadores de Observancia (c)	Implementación				Resultado		Fundamento (h)	Comentarios (i)
	SI		NO					
		Mecanismo de Verificación (d)		Fecha estimada de cumplimiento (e)	Monto o valor (f)	Unidad (pesos/porcentaje) (g)		
INDICADORES PRESUPUESTARIOS								
A. INDICADORES CUANTITATIVOS								
1 Balance Presupuestario Sostenible (j)								
a. Propuesto		Iniciativa de Ley de Ingresos y Proyecto de Presupuesto de Egresos		31/12/24	99,996,257.82	pesos	Art. 6 y 19 de la LDF	
b. Aprobado		Ley de Ingresos y		31/12/24	99,996,257.82	pesos	Art. 6 y 19 de la LDF	
c. Ejercido		Cuenta Pública / Formato 4		31/12/24	140,442,966.76	pesos	Art. 6 y 19 de la LDF	
2 Balance Presupuestario de Recursos Disponibles Sostenible (k)								
a. Propuesto		Iniciativa de Ley de Ingresos y Proyecto de Presupuesto de Egresos			0.00	pesos	Art. 6 y 19 de la LDF	
b. Aprobado		Ley de Ingresos y			0.00	pesos	Art. 6 y 19 de la LDF	
c. Ejercido		Cuenta Pública / Formato 4			0.00	pesos	Art. 6 y 19 de la LDF	
3 Financiamiento Neto dentro del Techo de Financiamiento Neto (l)								
a. Propuesto		Iniciativa de Ley de Ingresos			0.00	pesos	Art. 6, 19 y 46 de la LDF	
b. Aprobado		Ley de Ingresos			0.00	pesos	Art. 6, 19 y 46 de la LDF	
c. Ejercido		Cuenta Pública / Formato 4			0.00	pesos	Art. 6, 19 y 46 de la LDF	
4 Recursos destinados a la atención de desastres naturales								
a. Asignación al fideicomiso para desastres naturales (m)								
a.1 Aprobado		Reporte Trim. Formato 6 a)				pesos	Art. 9 de la LDF	
a.2 Pagado		Cuenta Pública / Formato 6				pesos	Art. 9 de la LDF	
b. Aportación promedio realizada por la Entidad Federativa durante los 5 ejercicios previos, para infraestructura dañada por desastres naturales (n)		Autorizaciones de recursos aprobados por el FONDEN				pesos	Art. 9 de la LDF	
c. Saldo del fideicomiso para desastres naturales (o)		Cuenta Pública / Auxiliar de Cuentas				pesos	Art. 9 de la LDF	
d. Costo promedio de los últimos 5 ejercicios de la reconstrucción de infraestructura dañada por desastres naturales (p)		Autorizaciones de recursos aprobados por el FONDEN				pesos	Art. 9 de la LDF	

5 Techo para servicios personales (q)								
a. Asignación en el Presupuesto de Egresos		Reporte Trim. Formato 6 d)				pesos	Art. 10 y 21 de la LDF	
b. Ejercido		Reporte Trim. Formato 6 d)				pesos	Art. 13 fracc. V y 21 de la LDF	
6 Previsiones de gasto para compromisos de pago derivados de APPs (r)								
a. Asignación en el Presupuesto de Egresos		Presupuesto de Egresos				pesos	Art. 11 y 21 de la LDF	
7 Techo de ADEFAS para el ejercicio fiscal (s)								
a. Propuesto		Proyecto de Presupuesto de				pesos	Art. 12 y 20 de la LDF	
b. Aprobado		Reporte Trim. Formato 6 a)				pesos	Art. 12 y 20 de la LDF	
c. Ejercido		Cuenta Pública / Formato 6				pesos	Art. 12 y 20 de la LDF	
B. INDICADORES CUALITATIVOS								
1 Iniciativa de Ley de Ingresos y Proyecto de Presupuesto de Egresos								
a. Objetivos anuales, estrategias y metas para el ejercicio fiscal (t)		Iniciativa de Ley de Ingresos y Proyecto de Presupuesto de Egresos					Art. 5 y 18 de la LDF	
b. Proyecciones de ejercicios posteriores (u)		Iniciativa de Ley de Ingresos y Proyecto de Presupuesto de Egresos / Formatos 7 a) y b)					Art. 5 y 18 de la LDF	
c. Descripción de riesgos relevantes y propuestas de acción para enfrentarlos (v)		Iniciativa de Ley de Ingresos y Proyecto de Presupuesto de Egresos					Art. 5 y 18 de la LDF	
d. Resultados de ejercicios fiscales anteriores y el ejercicio fiscal en cuestión (w)		Iniciativa de Ley de Ingresos y Proyecto de Presupuesto de Egresos / Formatos 7 c) y d)					Art. 5 y 18 de la LDF	
e. Estudio actuarial de las pensiones de sus trabajadores (x)		Proyecto de Presupuesto de Egresos / Formato 8					Art. 5 y 18 de la LDF	
2 Balance Presupuestario de Recursos Disponibles, en caso de ser negativo								
a. Razones excepcionales que justifican el Balance Presupuestario de Recursos Disponibles negativo (y)		Iniciativa de Ley de Ingresos o Proyecto de Presupuesto de Egresos					Art. 6 y 19 de la LDF	
b. Fuente de recursos para cubrir el Balance Presupuestario de Recursos Disponibles negativo (z)		Iniciativa de Ley de Ingresos o Proyecto de Presupuesto de Egresos					Art. 6 y 19 de la LDF	
c. Número de ejercicios fiscales y acciones necesarias para cubrir el Balance Presupuestario de Recursos Disponibles negativo (aa)		Iniciativa de Ley de Ingresos o Proyecto de Presupuesto de Egresos					Art. 6 y 19 de la LDF	
d. Informes Trimestrales sobre el avance de las acciones para recuperar el Balance Presupuestario de Recursos Disponibles (bb)		Reporte Trim. y Cuenta Pública					Art. 6 y 19 de la LDF	
3 Servicios Personales								
a. Remuneraciones de los servidores públicos (cc)		Proyecto de Presupuesto					Art. 10 y 21 de la LDF	
b. Previsiones salariales y económicas para cubrir incrementos salariales, creación de plazas y otros (dd)		Proyecto de Presupuesto					Art. 10 y 21 de la LDF	

INDICADORES DEL EJERCICIO PRESUPUESTARIO								
A. INDICADORES CUANTITATIVOS								
1 Ingresos Excedentes derivados de Ingresos de Libre Disposición								
a. Monto de Ingresos Excedentes derivados de ILD (ee)		Cuenta Pública / Formato 5				pesos	Art. 14 y 21 de la LDF	
b. Monto de Ingresos Excedentes derivados de ILD destinados al fin del A.14, fracción I de la LDF (ff)		Cuenta Pública				pesos	Art. 14 y 21 de la LDF	
c. Monto de Ingresos Excedentes derivados de ILD destinados al fin del A.14, fracción II, a) de la LDF (gg)		Cuenta Pública				pesos	Art. 14 y 21 de la LDF	
d. Monto de Ingresos Excedentes derivados de ILD destinados al fin del A.14, fracción II, b) de la LDF (hh)		Cuenta Pública				pesos	Art. 14 y 21 de la LDF	
e. Monto de Ingresos Excedentes derivados de ILD destinados al fin del artículo noveno transitorio de la LDF (ii)						pesos	Art. Noveno Transitorio de la LDF	
B. INDICADORES CUALITATIVOS								
1 Análisis Costo-Beneficio para programas o proyectos de inversión mayores a 10 millones de UDIS (jj)		Página de internet de la Secretaría de Finanzas o Tesorería Municipal					Art. 13 frac. III y 21 de la LDF	
2 Análisis de conveniencia y análisis de transferencia de riesgos de los proyectos APPs (kk)		Página de internet de la Secretaría de Finanzas o Tesorería Municipal					Art. 13 frac. III y 21 de la LDF	
3 Identificación de población objetivo, destino y temporalidad de subsidios (ll)		Página de internet de la Secretaría de Finanzas o Tesorería Municipal					Art. 13 frac. VII y 21 de la LDF	
INDICADORES DE DEUDA PÚBLICA								
A. INDICADORES CUANTITATIVOS								
1 Obligaciones a Corto Plazo								
a. Límite de Obligaciones a Corto Plazo (mm)						pesos	Art. 30 frac. I de la LDF	
b. Obligaciones a Corto Plazo (nn)						pesos	Art. 30 frac. I de la LDF	

ELABORO

CECILIA GUADALUPE CAMACHO MENDOZA
TESORERA MUNICIPAL

AUTORIZO

JOSE LUIS DAMAS ORTIZ
PRESIDENTE MUNICIPAL CONSTITUCIONAL

CATAZAJÁ
ESTADO DE SITUACIÓN FINANCIERA CONSOLIDADO
AL 31/12/2024
(P E S O S)

ESFC
FECHA 01 / 04 / 2025
HOJA 1 DE 3

ACTIVO	AYUNTAMIENTO		DIF		SAPAM		CONSOLIDACION
	PERIODO ACTUAL	PERIODO ANTERIOR	PERIODO ACTUAL	PERIODO ANTERIOR	PERIODO ACTUAL	PERIODO ANTERIOR	PERIODO ACTUAL
ACTIVO CIRCULANTE							
EFECTIVO Y EQUIVALENTES	**9,084,500.37**	**7,269,437.26**	**3,813.01**	**29,279.03**	**0.00**	**0.00**	**9,088,313.38**
BANCOS / TESORERÍA	8,851,066.59	7,036,003.48	3,813.01	29,279.03	0.00	0.00	8,854,879.60
INVERSIONES TEMPORALES (HASTA 3 MESES)	233,433.78	233,433.78	0.00	0.00	0.00	0.00	233,433.78
DERECHOS A RECIBIR EFECTIVO Y EQUIVALENTES	**1,083,353.17**	**1,756,169.34**	**0.00**	**0.00**	**0.00**	**0.00**	**1,083,353.17**
DEUDORES DIVERSOS POR COBRAR A CORTO PLAZO	510,723.11	1,181,601.75	0.00	0.00	0.00	0.00	510,723.11
OTROS DERECHOS A RECIBIR EFECTIVO O EQUIVALENTES A CORTO PLAZO	572,630.06	574,567.59	0.00	0.00	0.00	0.00	572,630.06
DERECHOS A RECIBIR BIENES O SERVICIOS	**1,040,021.22**	**986,471.68**	**0.00**	**0.00**	**0.00**	**0.00**	**1,040,021.22**
ANTICIPO A PROVEEDORES POR ADQUISICIÓN DE BIENES Y PRESTACIÓN DE SERVICIOS A CORTO PLAZO	1,040,021.17	986,457.14	0.00	0.00	0.00	0.00	1,040,021.17
ANTICIPO A CONTRATISTAS POR OBRAS PÚBLICAS A CORTO PLAZO	0.05	14.54	0.00	0.00	0.00	0.00	0.05
TOTAL DE ACTIVO CIRCULANTE	**11,207,874.76**	**10,012,078.28**	**3,813.01**	**29,279.03**	**0.00**	**0.00**	**11,211,687.77**
BIENES INMUEBLES, INFRAESTRUCTURA Y CONSTRUCCIONES EN PROCESO	**13,637,537.41**	**13,637,537.41**	**0.00**	**0.00**	**0.00**	**0.00**	**13,637,537.41**
VIVIENDAS	7,622,693.47	7,622,693.47	0.00	0.00	0.00	0.00	7,622,693.47
EDIFICIOS NO HABITACIONALES	2,872,839.82	2,872,839.82	0.00	0.00	0.00	0.00	2,872,839.82
CONSTRUCCIONES EN PROCESO EN BIENES DE DOMINIO PÚBLICO	3,142,004.12	3,142,004.12	0.00	0.00	0.00	0.00	3,142,004.12
BIENES MUEBLES	**13,474,319.88**	**12,063,710.24**	**0.00**	**0.00**	**0.00**	**0.00**	**13,474,319.88**
MOBILIARIO Y EQUIPO DE ADMINISTRACIÓN	1,993,951.14	1,780,205.14	0.00	0.00	0.00	0.00	1,993,951.14
MOBILIARIO Y EQUIPO EDUCACIONAL Y RECREATIVO	1,513,832.55	1,341,699.57	0.00	0.00	0.00	0.00	1,513,832.55
EQUIPO E INSTRUMENTAL MÉDICO Y DE LABORATORIO	178,945.00	247,566.01	0.00	0.00	0.00	0.00	178,945.00
VEHÍCULO Y EQUIPO DE TRASPORTE	8,247,463.75	7,206,263.75	0.00	0.00	0.00	0.00	8,247,463.75

ELABORÓ

CECILIA GUADALUPE CAMACHO MENDOZA
TESORERO

AUTORIZÓ

JOSE LUIS DAMAS ORTIZ
PRESIDENTE

	AYUNTAMIENTO		DIF		SAPAM		CONSOLIDACION
	PERIODO ACTUAL	PERIODO ANTERIOR	PERIODO ACTUAL	PERIODO ANTERIOR	PERIODO ACTUAL	PERIODO ANTERIOR	PERIODO ACTUAL
MAQUINARIA, OTROS EQUIPOS Y HERRAMIENTAS	1,373,538.44	1,321,386.77	0.00	0.00	0.00	0.00	1,373,538.44
COLECCIONES, OBRAS DE ARTE Y OBJETOS VALIOSOS	166,589.00	166,589.00	0.00	0.00	0.00	0.00	166,589.00
DEPRECIACIÓN, DETERIORO Y AMORTIZACIÓN ACUMULADA DE BIENES	**-10,645,502.36**	**-8,786,319.54**	**0.00**	**0.00**	**0.00**	**0.00**	**-10,645,502.36**
DEPRECIACIÓN ACUMULADA DE BIENES INMUEBLES	-1,252,944.85	-1,005,687.27	0.00	0.00	0.00	0.00	-1,252,944.85
DEPRECIACIÓN ACUMULADA DE BIENES MUEBLES	-9,392,557.51	-7,780,632.27	0.00	0.00	0.00	0.00	-9,392,557.51
OTROS ACTIVOS NO CIRCULANTES	**38,787.85**	**38,787.85**	**0.00**	**0.00**	**0.00**	**0.00**	**38,787.85**
BIENES EN COMODATO	38,787.85	38,787.85	0.00	0.00	0.00	0.00	38,787.85
TOTAL DE ACTIVO NO CIRCULANTE	**16,505,142.78**	**16,953,715.96**	**0.00**	**0.00**	**0.00**	**0.00**	**16,505,142.78**
TOTAL DE ACTIVO	**27,713,017.54**	**26,965,794.24**	**3,813.01**	**29,279.03**	**0.00**	**0.00**	**27,716,830.55**
PASIVO							
PASIVO CIRCULANTE							
CUENTAS POR PAGAR A CORTO PLAZO	**8,019,161.32**	**7,904,140.93**	**0.00**	**0.00**	**0.00**	**0.00**	**8,019,161.32**
SERVICIOS PERSONALES POR PAGAR A CORTO PLAZO	10,537.90	10,537.90	0.00	0.00	0.00	0.00	10,537.90
PROVEEDORES POR PAGAR A CORTO PLAZO	8,233.00	8,233.00	0.00	0.00	0.00	0.00	8,233.00
CONTRATISTA POR OBRAS PÚBLICAS POR PAGAR A CORTO PLAZO	0.02	0.02	0.00	0.00	0.00	0.00	0.02
RETENCIONES Y CONTRIBUCIONES POR PAGAR A CORTO PLAZO	7,677,448.36	7,582,427.98	0.00	0.00	0.00	0.00	7,677,448.36
OTRAS CUENTAS POR PAGAR A CORTO PLAZO	322,942.04	302,942.03	0.00	0.00	0.00	0.00	322,942.04
OTROS PASIVOS A CORTO PLAZO	**16,654.80**	**16,629.66**	**0.00**	**0.00**	**0.00**	**0.00**	**16,654.80**
INGRESOS POR CLASIFICAR	2,679.44	2,679.44	0.00	0.00	0.00	0.00	2,679.44
OTROS PASIVOS CIRCULANTES	13,975.36	13,950.22	0.00	0.00	0.00	0.00	13,975.36
TOTAL DE PASIVO CIRCULANTE	**8,035,816.12**	**7,920,770.59**	**0.00**	**0.00**	**0.00**	**0.00**	**8,035,816.12**

ELABORÓ

CECILIA GUADALUPE CAMACHO MENDOZA
TESORERO

AUTORIZÓ

JOSE LUIS DAMAS ORTIZ
PRESIDENTE

CATAZAJÁ
ESTADO DE SITUACIÓN FINANCIERA CONSOLIDADO
AL 31/12/2024
(P E S O S)

ESFC
FECHA 01 / 04 / 2025
HOJA 3 DE 3

	AYUNTAMIENTO		DIF		SAPAM		CONSOLIDACION
	PERIODO ACTUAL	PERIODO ANTERIOR	PERIODO ACTUAL	PERIODO ANTERIOR	PERIODO ACTUAL	PERIODO ANTERIOR	PERIODO ACTUAL
TOTAL DE PASIVO	**8,035,816.12**	**7,920,770.59**	**0.00**	**0.00**	**0.00**	**0.00**	**8,035,816.12**
HACIENDA PÚBLICA / PATRIMONIO							
HACIENDA PÚBLICA / PATRIMONIO GENERADO							
RESULTADO DE EJERCICIO	**546,576.34**	**9,816,827.97**	**-25,466.02**	**28,796.31**	**0.00**	**0.00**	**521,110.32**
RESULTADO DEL EJERCICIO (AHORRO/DESAHORRO)	546,576.34	9,816,827.97	-25,466.02	28,796.31	0.00	0.00	521,110.32
RESULTADOS DE EJERCICIOS ANTERIORES	**19,045,023.65**	**9,228,195.68**	**29,279.03**	**482.72**	**0.00**	**0.00**	**19,074,302.68**
RESULTADOS DE EJERCICIOS ANTERIORES	19,045,023.65	9,228,195.68	29,279.03	482.72	0.00	0.00	19,074,302.68
RECTIFICACIONES DE RESULTADOS DE EJERCICIOS ANTERIORES	**85,601.43**	**0.00**	**0.00**	**0.00**	**0.00**	**0.00**	**85,601.43**
CAMBIOS POR ERRORES CONTABLES	85,601.43	0.00	0.00	0.00	0.00	0.00	85,601.43
TOTAL DE HACIENDA PÚBLICA / PATRIMONIO GENERA	**19,677,201.42**	**19,045,023.65**	**3,813.01**	**29,279.03**	**0.00**	**0.00**	**19,681,014.43**
TOTAL DE HACIENDA PÚBLICA / PATRIMONIO	**19,677,201.42**	**19,045,023.65**	**3,813.01**	**29,279.03**	**0.00**	**0.00**	**19,681,014.43**
TOTAL DE PASIVO Y HACIENDA PÚBLICA	**27,713,017.54**	**26,965,794.24**	**3,813.01**	**29,279.03**	**0.00**	**0.00**	**27,716,830.55**

"Bajo protesta de decir verdad declaramos que los Estados Financieros y sus notas, son razonablemente correctos y son responsabilidad del emisor"

ELABORÓ

CECILIA GUADALUPE CAMACHO MENDOZA
TESORERO

AUTORIZÓ

JOSE LUIS DAMAS ORTIZ
PRESIDENTE

CATAZAJÁ

ESTADO DE ACTIVIDADES CONSOLIDADO

AL 31/12/2024

EA-C

Fecha: 01/04/2025

	AYUNTAMIENTO		DIF		SAPAM		SUMATORIA	ELIMINACION	CONSOLIDACION
	PERIODO ACTUAL	PERIODO ANTERIOR	PERIODO ACTUAL	PERIODO ANTERIOR	PERIODO ACTUAL	PERIODO ANTERIOR	PERIODO ACTUAL	PERIODO ACTUAL	PERIODO ACTUAL
INGRESOS Y OTROS BENEFICIOS	141,438,116.28	137,132,780.26	3,447,953.18	4,300,078.52	0.00	0.00	144,886,069.46	3,447,948.99	141,438,120.47
INGRESOS DE GESTIÓN	6,686,606.68	5,140,923.75	0.00	0.00	0.00	0.00	6,686,606.68	0.00	6,686,606.68
IMPUESTOS	2,910,406.00	1,595,673.00	0.00	0.00	0.00	0.00	2,910,406.00	0.00	2,910,406.00
DERECHOS	2,950,546.34	2,690,543.42	0.00	0.00	0.00	0.00	2,950,546.34	0.00	2,950,546.34
PRODUCTOS DE TIPO CORRIENTE	8,900.00	332,198.18	0.00	0.00	0.00	0.00	8,900.00	0.00	8,900.00
APROVECHAMIENTOS DE TIPO CORRIENTE	816,754.34	522,509.15	0.00	0.00	0.00	0.00	816,754.34	0.00	816,754.34
PARTICIPACIONES, APORTACIONES, TRANSFERENCIAS, ASIGNACIONES, SUBSIDIOS Y OTRAS AYUDAS	134,679,826.90	131,185,339.60	3,447,948.99	4,300,074.18	0.00	0.00	138,127,775.89	3,447,948.99	134,679,826.90
PARTICIPACIONES Y APORTACIONES	118,579,826.90	110,830,862.60	0.00	0.00	0.00	0.00	118,579,826.90	0.00	118,579,826.90
TRANSFERENCIAS, ASIGNACIONES, SUBSIDIOS Y OTRAS AYUDAS	16,100,000.00	20,354,477.00	3,447,948.99	4,300,074.18	0.00	0.00	19,547,948.99	3,447,948.99	16,100,000.00
OTROS INGRESOS Y BENEFICIOS	71,682.70	806,516.91	4.19	4.34	0.00	0.00	71,686.89	0.00	71,686.89
OTROS INGRESOS Y BENEFICIOS	71,682.70	806,516.91	4.19	4.34	0.00	0.00	71,686.89	0.00	71,686.89
GASTOS Y OTRAS PÉRDIDAS	140,891,539.94	127,315,952.29	3,473,419.20	4,271,282.21	0.00	0.00	144,364,959.14	3,447,948.99	140,917,010.15
GASTOS DE FUNCIONAMIENTO	49,879,655.55	51,899,511.97	2,775,983.50	3,469,082.47	0.00	0.00	52,655,639.05	0.00	52,655,639.05
SERVICIOS PERSONALES	24,113,475.69	24,442,191.40	1,590,114.97	1,855,613.41	0.00	0.00	25,703,590.66	0.00	25,703,590.66
MATERIALES Y SUMINISTROS	14,625,432.96	15,100,752.18	247,131.06	230,474.69	0.00	0.00	14,872,564.02	0.00	14,872,564.02
SERVICIOS GENERALES	11,075,070.90	12,162,525.32	938,737.47	1,382,994.37	0.00	0.00	12,013,808.37	0.00	12,013,808.37
BIENES MUEBLES, INMUEBLES E INTANGIBLES	65,676.00	194,043.07	0.00	0.00	0.00	0.00	65,676.00	0.00	65,676.00
TRANSFERENCIAS, ASIGNACIONES, SUBSIDIOS Y OTRAS AYUDAS	18,690,746.29	14,263,839.34	697,435.70	802,199.74	0.00	0.00	19,388,181.99	3,447,948.99	15,940,233.00
TRANSFERENCIAS INTERNAS Y ASIGNACIONES AL SECTOR PÚBLICO	3,447,948.99	0.00	0.00	0.00	0.00	0.00	3,447,948.99	3,447,948.99	0.00
SUBSIDIOS Y SUBVENCIONES	0.00	4,300,074.18	0.00	0.00	0.00	0.00	0.00	0.00	0.00
AYUDAS SOCIALES	15,242,797.30	9,963,765.16	697,435.70	802,199.74	0.00	0.00	15,940,233.00	0.00	15,940,233.00
OTROS GASTOS Y PÉRDIDAS EXTRAORDINARIAS	2,025,857.11	1,771,980.26	0.00	0.00	0.00	0.00	2,025,857.11	0.00	2,025,857.11

ELABORÓ

CECILIA GUADALUPE CAMACHO MENDOZA

TESORERO

AUTORIZÓ

JOSE LUIS DAMAS ORTIZ

PRESIDENTE

CATAZAJÁ

ESTADO DE ACTIVIDADES CONSOLIDADO

AL 31/12/2024

	AYUNTAMIENTO		DIF		SAPAM		SUMATORIA	ELIMINACION	CONSOLIDACION
	PERIODO ACTUAL	PERIODO ANTERIOR	PERIODO ACTUAL	PERIODO ANTERIOR	PERIODO ACTUAL	PERIODO ANTERIOR	PERIODO ACTUAL	PERIODO ACTUAL	PERIODO ACTUAL
ESTIMACIÓNES, DEPRECIACIONES, DETERIOROS, OBSOLESCENCIA Y AMORTIZACIONES	2,025,857.11	1,771,980.26	0.00	0.00	0.00	0.00	2,025,857.11	0.00	2,025,857.11
INVERSIÓN PÚBLICA	70,295,280.99	59,380,620.72	0.00	0.00	0.00	0.00	70,295,280.99	0.00	70,295,280.99
CONSTRUCCIÓN EN BIENES NO CAPITALIZABLE	70,295,280.99	59,380,620.72	0.00	0.00	0.00	0.00	70,295,280.99	0.00	70,295,280.99
AHORRO O DESAHORRO NETO DEL EJERCICIO	546,576.34	9,816,827.97	-25,466.02	28,796.31	0.00	0.00	521,110.32	0.00	521,110.32

"Bajo protesta de decir verdad declaramos que los Estados Financieros y sus notas, son razonablemente correctos y son responsabilidad del emisor"

ELABORÓ

CECILIA GUADALUPE CAMACHO MENDOZA

TESORERO

AUTORIZÓ

JOSE LUIS DAMAS ORTIZ

PRESIDENTE

CATAZAJÁ

ESTADO DE VARIACIÓN EN LA HACIENDA PÚBLICA CONSOLIDADO

DEL : 01/01/2024 AL 31/12/2024

	Hacienda Pública / Patrimonio Contribuido	Hacienda Pública / Patrimonio Generado de Ejercicios Anteriores	Hacienda Pública / Patrimonio Generado del Ejercicio	Ajuste por Cambio de Valor	Total	Nota Relacionada
Rectificaciones de Resultados de Ejercicios Anteriores					**0.00**	
CAMBIOS POR ERRORES CONTABLES	0.00	0.00	0.00	0.00		
Patrimonio Neto Inicial Ajustado del Ejercicio					**0.00**	
DONACIONES DE CAPITAL	0.00	0.00	0.00	0.00		
Variaciones de la Hacienda Pública / Patrimonial Neto del Ejercicio					**19,074,302.68**	
RESULTADO DEL EJERCICIO (AHORRO/DESAHORRO)	0.00	0.00	9,845,624.28	0.00		
RESULTADOS DE EJERCICIOS ANTERIORES	0.00	9,228,678.40	0.00	0.00		
Saldo Neto en la Hacienda Pública / Patrimonio 2023					**19,074,302.68**	
Rectificaciones de Resultados de Ejercicios Anteriores					**85,601.43**	EVHP-2
CAMBIOS POR ERRORES CONTABLES	0.00	0.00	0.00	85,601.43		
Patrimonio Neto Inicial Ajustado del Ejercicio					**0.00**	EVHP-1
DONACIONES DE CAPITAL	0.00	0.00	0.00	0.00		
Variaciones de la Hacienda Pública / Patrimonial Neto del Ejercicio					**19,595,413.00**	EVHP-2
RESULTADO DEL EJERCICIO (AHORRO/DESAHORRO)	0.00	0.00	521,110.32	0.00		
RESULTADOS DE EJERCICIOS ANTERIORES	0.00	19,074,302.68	0.00	0.00		
Hacienda Pública / Patrimonio Neto Final del Ejercicio 2024					**19,681,014.43**	

"Bajo protesta de decir verdad declaramos que los Estados Financieros y sus notas, son razonablemente correctos y son responsabilidad del emisor"

ELABORÓ	REVISÓ	AUTORIZÓ
CECILIA GUADALUPE CAMACHO MENDOZA	NADYELI DEL CARMEN OJEDA MENDOZA	JOSE LUIS DAMAS ORTIZ
TESORERO	**SINDICO**	**PRESIDENTE**

CATAZAJÁ

ESTADO DE CAMBIOS EN LA SITUACION FINANCIERA CONSOLIDADO

AL 31/12/2024

ECSF-C

Fecha: 01/04/2025

	AYUNTAMIENTO		DIF		SAPAM		CONSOLIDACION	
	ORIGEN	APLICACIÓN	ORIGEN	APLICACIÓN	ORIGEN	APLICACIÓN	ORIGEN	APLICACIÓN
ACTIVO								
ACTIVO CIRCULANTE								
EFECTIVO Y EQUIVALENTES	0.00	1,815,063.11	25,466.02	0.00	0.00	0.00	0.00	1,789,597.09
DERECHOS A RECIBIR EFECTIVO Y EQUIVALENTES	672,816.17	0.00	0.00	0.00	0.00	0.00	672,816.17	0.00
DERECHOS A RECIBIR BIENES O SERVICIOS	0.00	53,549.54	0.00	0.00	0.00	0.00	0.00	53,549.54
ACTIVO NO CIRCULANTE								
BIENES MUEBLES	0.00	1,410,609.64	0.00	0.00	0.00	0.00	0.00	1,410,609.64
DEPRECIACIÓN, DETERIORO Y AMORTIZACIÓN ACUMULADA DE BIENES	0.00	1,859,182.82	0.00	0.00	0.00	0.00	0.00	1,859,182.82
PASIVO								
PASIVO CIRCULANTE								
CUENTAS POR PAGAR A CORTO PLAZO	115,020.39	0.00	0.00	0.00	0.00	0.00	115,020.39	0.00
OTROS PASIVOS A CORTO PLAZO	25.14	0.00	0.00	0.00	0.00	0.00	25.14	0.00
HACIENDA PÚBLICA / PATRIMONIO GENERADO								
RESULTADO DEL EJERCICIO (AHORRO/DESAHORRO)	0.00	9,270,251.63	0.00	54,262.33	0.00	0.00	0.00	9,324,513.96
RESULTADOS DE EJERCICIOS ANTERIORES	9,816,827.97	0.00	28,796.31	0.00	0.00	0.00	9,845,624.28	0.00
RECTIFICACIONES DE RESULTADOS DE EJERCICIOS ANTERIORES	85,601.43	0.00	0.00	0.00	0.00	0.00	85,601.43	0.00

"Bajo protesta de decir verdad declaramos que los Estados Financieros y sus notas, son razonablemente correctos y son responsabilidad del emisor"

ELABORÓ

CECILIA GUADALUPE CAMACHO MENDOZA

TESORERO

AUTORIZÓ

JOSE LUIS DAMAS ORTIZ

PRESIDENTE

CATAZAJÁ

ESTADO DE FLUJO DE EFECTIVO CONSOLIDADO

DEL : 01/01/2024 AL 31/12/2024

EFE-C

Fecha: 01/04/2025

	AYUNTAMIENTO		DIF		SAPAM		CONSOLIDACION
	PERIODO ACTUAL	PERIODO ANTERIOR	PERIODO ACTUAL	PERIODO ANTERIOR	PERIODO ACTUAL	PERIODO ANTERIOR	PERIODO ACTUAL
Flujo de Efectivo de las Actividades de Gestión							
Origen	**141,438,116.28**	**137,132,780.26**	**3,447,953.18**	**4,300,078.52**	**0.00**	**0.00**	**144,886,069.46**
IMPUESTOS	2,910,406.00	1,595,673.00	0.00	0.00	0.00	0.00	2,910,406.00
DERECHOS	2,950,546.34	2,690,543.42	0.00	0.00	0.00	0.00	2,950,546.34
PRODUCTOS DE TIPO CORRIENTE	8,900.00	332,198.18	0.00	0.00	0.00	0.00	8,900.00
APROVECHAMIENTOS DE TIPO CORRIENTE	816,754.34	522,509.15	0.00	0.00	0.00	0.00	816,754.34
PARTICIPACIONES Y APORTACIONES	118,579,826.90	110,830,862.60	0.00	0.00	0.00	0.00	118,579,826.90
TRANSFERENCIAS, ASIGNACIONES, SUBSIDIOS Y OTRAS AYUDAS	16,100,000.00	20,354,477.00	3,447,948.99	4,300,074.18	0.00	0.00	19,547,948.99
OTROS INGRESOS Y BENEFICIOS	71,682.70	806,516.91	4.19	4.34	0.00	0.00	71,686.89
Aplicación	**140,891,539.94**	**127,315,952.29**	**3,473,419.20**	**4,271,282.21**	**0.00**	**0.00**	**144,364,959.14**
SERVICIOS PERSONALES	24,113,475.69	24,442,191.40	1,590,114.97	1,855,613.41	0.00	0.00	25,703,590.66
MATERIALES Y SUMINISTROS	14,625,432.96	15,100,752.18	247,131.06	230,474.69	0.00	0.00	14,872,564.02
SERVICIOS GENERALES	11,075,070.90	12,162,525.32	938,737.47	1,382,994.37	0.00	0.00	12,013,808.37
BIENES MUEBLES, INMUEBLES E INTANGIBLES	65,676.00	194,043.07	0.00	0.00	0.00	0.00	65,676.00
TRANSFERENCIAS, ASIGNACIONES, SUBSIDIOS Y OTRAS AYUDAS	18,690,746.29	14,263,839.34	697,435.70	802,199.74	0.00	0.00	19,388,181.99
TRANSFERENCIAS INTERNAS Y ASIGNACIONES AL SECTOR PÚBLICO	3,447,948.99	0.00	0.00	0.00	0.00	0.00	3,447,948.99
SUBSIDIOS Y SUBVENCIONES	0.00	4,300,074.18	0.00	0.00	0.00	0.00	0.00
AYUDAS SOCIALES	15,242,797.30	9,963,765.16	697,435.70	802,199.74	0.00	0.00	15,940,233.00
OTROS GASTOS Y PÉRDIDAS EXTRAORDINARIAS	2,025,857.11	1,771,980.26	0.00	0.00	0.00	0.00	2,025,857.11
INVERSIÓN PÚBLICA	70,295,280.99	59,380,620.72	0.00	0.00	0.00	0.00	70,295,280.99
Flujos Netos de Efectivo por Actividades de Gestión	**546,576.34**	**9,816,827.97**	**-25,466.02**	**28,796.31**	**0.00**	**0.00**	**521,110.32**
Flujo de Efectivo de las Actividades de Inversión							
Origen	**-1,859,182.82**	**-8,786,319.54**	**0.00**	**0.00**	**0.00**	**0.00**	**-1,859,182.82**
DEPRECIACIÓN ACUMULADA DE BIENES INMUEBLES	-247,257.58	-1,005,687.27	0.00	0.00	0.00	0.00	-1,252,944.85
DEPRECIACIÓN ACUMULADA DE BIENES MUEBLES	-1,611,925.24	-7,780,632.27	0.00	0.00	0.00	0.00	-9,392,557.51
Aplicación	**1,410,609.64**	**25,701,247.65**	**0.00**	**0.00**	**0.00**	**0.00**	**1,410,609.64**
BIENES INMUEBLES, INFRAESTRUCTURA Y CONSTRUCCIONES EN PROCESO	0.00	13,637,537.41	0.00	0.00	0.00	0.00	13,637,537.41

"Bajo protesta de decir verdad declaramos que los Estados Financieros y sus notas, son razonablemente correctos y son responsabilidad del emisor"

ELABORÓ

CECILIA GUADALUPE CAMACHO MENDOZA

TESORERO

REVISÓ

NADYELI DEL CARMEN OJEDA MENDOZA

SINDICO

AUTORIZÓ

JOSE LUIS DAMAS ORTIZ

PRESIDENTE

CATAZAJÁ

ESTADO DE FLUJO DE EFECTIVO CONSOLIDADO

DEL : 01/01/2024 AL 31/12/2024

	AYUNTAMIENTO		DIF		SAPAM		CONSOLIDACION
	PERIODO ACTUAL	PERIODO ANTERIOR	PERIODO ACTUAL	PERIODO ANTERIOR	PERIODO ACTUAL	PERIODO ANTERIOR	PERIODO ACTUAL
BIENES MUEBLES	1,410,609.64	12,063,710.24	0.00	0.00	0.00	0.00	13,474,319.88
Flujos Netos de Efectivo por Actividades de Inversión	**-3,269,792.46**	**-34,487,567.19**	**0.00**	**0.00**	**0.00**	**0.00**	**-37,757,359.65**
Flujo de Efectivo de las Actividades de Financiamiento							
Origen	**9,918,342.67**	**17,148,966.27**	**28,796.31**	**482.72**	**0.00**	**0.00**	**9,947,138.98**
CUENTAS POR PAGAR A CORTO PLAZO	115,020.39	7,904,140.93	0.00	0.00	0.00	0.00	8,019,161.32
SERVICIOS PERSONALES POR PAGAR A CORTO PLAZO	0.00	10,537.90	0.00	0.00	0.00	0.00	10,537.90
PROVEEDORES POR PAGAR A CORTO PLAZO	0.00	8,233.00	0.00	0.00	0.00	0.00	8,233.00
CONTRATISTA POR OBRAS PÚBLICAS POR PAGAR A CORTO PLAZO	0.00	0.02	0.00	0.00	0.00	0.00	0.02
RETENCIONES Y CONTRIBUCIONES POR PAGAR A CORTO PLAZO	95,020.38	7,582,427.98	0.00	0.00	0.00	0.00	7,677,448.36
OTRAS CUENTAS POR PAGAR A CORTO PLAZO	20,000.01	302,942.03	0.00	0.00	0.00	0.00	322,942.04
OTROS PASIVOS A CORTO PLAZO	25.14	16,629.66	0.00	0.00	0.00	0.00	16,654.80
INGRESOS POR CLASIFICAR	0.00	2,679.44	0.00	0.00	0.00	0.00	2,679.44
OTROS PASIVOS CIRCULANTES	25.14	13,950.22	0.00	0.00	0.00	0.00	13,975.36
AFECTACIONES POR RECTIFICACIONES/RECLASIFICACIONES	9,803,297.14	9,228,195.68	28,796.31	482.72	0.00	0.00	19,060,771.85
RESULTADOS DE EJERCICIOS ANTERIORES	9,816,827.97	9,228,195.68	28,796.31	482.72	0.00	0.00	19,074,302.68
RECTIFICACIONES DE INGRESOS	-13,530.83	0.00	0.00	0.00	0.00	0.00	-13,530.83
Aplicación	**-718,398.89**	**2,742,641.02**	**0.00**	**0.00**	**0.00**	**0.00**	**-718,398.89**
DERECHOS A RECIBIR EFECTIVO Y EQUIVALENTES	-672,816.17	1,756,169.34	0.00	0.00	0.00	0.00	1,083,353.17
DEUDORES DIVERSOS POR COBRAR A CORTO PLAZO	-670,878.64	1,181,601.75	0.00	0.00	0.00	0.00	510,723.11
OTROS DERECHOS A RECIBIR EFECTIVO O EQUIVALENTES A CORTO PLAZO	-1,937.53	574,567.59	0.00	0.00	0.00	0.00	572,630.06
DERECHOS A RECIBIR BIENES O SERVICIOS	53,549.54	986,471.68	0.00	0.00	0.00	0.00	1,040,021.22
ANTICIPO A PROVEEDORES POR ADQUISICIÓN DE BIENES Y PRESTACIÓN DE SERVICIOS	53,564.03	986,457.14	0.00	0.00	0.00	0.00	1,040,021.17
ANTICIPO A CONTRATISTAS POR OBRAS PÚBLICAS A CORTO PLAZO	-14.49	14.54	0.00	0.00	0.00	0.00	0.05
AFECTACIONES POR RECTIFICACIONES/RECLASIFICACIONES	-99,132.26	0.00	0.00	0.00	0.00	0.00	-99,132.26
RECTIFICACIONES DE EGRESOS	-99,132.26	0.00	0.00	0.00	0.00	0.00	-99,132.26
Flujos Netos de Efectivo por Actividades de Financiamiento	**10,636,741.56**	**14,406,325.25**	**28,796.31**	**482.72**	**0.00**	**0.00**	**25,072,345.84**

"Bajo protesta de decir verdad declaramos que los Estados Financieros y sus notas, son razonablemente correctos y son responsabilidad del emisor"

ELABORÓ	REVISÓ	AUTORIZÓ
CECILIA GUADALUPE CAMACHO MENDOZA	NADYELI DEL CARMEN OJEDA MENDOZA	JOSE LUIS DAMAS ORTIZ
TESORERO	**SINDICO**	**PRESIDENTE**

CATAZAJÁ

ESTADO DE FLUJO DE EFECTIVO CONSOLIDADO

DEL : 01/01/2024 AL 31/12/2024

	AYUNTAMIENTO		DIF		SAPAM		CONSOLIDACION
	PERIODO ACTUAL	PERIODO ANTERIOR	PERIODO ACTUAL	PERIODO ANTERIOR	PERIODO ACTUAL	PERIODO ANTERIOR	PERIODO ACTUAL
Incremento/Dismunición Neta en el Efectivo y Equivalentes al Efectivo	7,913,525.44	-10,264,413.97	3,330.29	29,279.03	0.00	0.00	-12,163,903.49
Efectivo y Equivalentes al Efectivo al Inicio del Ejercicio	7,269,437.26		29,279.03		0.00		7,298,716.29
Efectivo y Equivalentes al Efectivo al Final del Ejercicio	9,084,500.37		3,813.01		0.00		16,387,029.67

"Bajo protesta de decir verdad declaramos que los Estados Financieros y sus notas, son razonablemente correctos y son responsabilidad del emisor"

ELABORÓ	REVISÓ	AUTORIZÓ
CECILIA GUADALUPE CAMACHO MENDOZA	NADYELI DEL CARMEN OJEDA MENDOZA	JOSE LUIS DAMAS ORTIZ
TESORERO	**SINDICO**	**PRESIDENTE**

Nota 1. EFECTIVO Y EQUIVALENTES (1111 Y 1112)

EFECTIVO	MONTO		
TIPO	AYUNTAMIENTO	DIF	SISTEMA DE AGUA
RECAUDACIÓN POR INGRESOS DE LEY	0.00	0.00	0.00
FONDO FIJO DE CAJA	0.00	0.00	0.00
CAJA	0.00	0.00	0.00
CHEQUES DE CAJA	0.00	0.00	0.00

BANCOS / TESORERIA		
AYUNTAMIENTO	DIF	SISTEMA DE AGUA
8,851,066.59	3,813.01	0.00

RESPONSABILIDADES	486,126.76	0.00	0.00	0.00	0.00	0.00
VIRTUALES	24,596.35	0.00	0.00	0.00	0.00	0.00

Nota 5. BIENES MUEBLES, INMUEBLES E INTANGIBLES (1230, 1240, 1261 Y 1263)

TIPO	AYUNTAMIENTO	DIF	SISTEMA DE AGUA
BIENES INMUEBLES, INFRAESTRUCTURA Y CONSTRUCCIONES EN PROCESO	**13,637,537.41**	**0.00**	**0.00**
VIVIENDAS	7,622,693.47	0.00	0.00
EDIFICIOS NO HABITACIONALES	2,872,839.82	0.00	0.00
CONSTRUCCIONES EN PROCESO EN BIENES DE DOMINIO PÚBLICO	3,142,004.12	0.00	0.00
BIENES MUEBLES	**13,474,319.88**	**0.00**	**0.00**
MOBILIARIO Y EQUIPO DE ADMINISTRACIÓN	1,993,951.14	0.00	0.00
MOBILIARIO Y EQUIPO EDUCACIONAL Y RECREATIVO	1,513,832.55	0.00	0.00
EQUIPO E INSTRUMENTAL MÉDICO Y DE LABORATORIO	178,945.00	0.00	0.00
VEHÍCULO Y EQUIPO DE TRASPORTE	8,247,463.75	0.00	0.00
MAQUINARIA, OTROS EQUIPOS Y HERRAMIENTAS	1,373,538.44	0.00	0.00
COLECCIONES, OBRAS DE ARTE Y OBJETOS VALIOSOS	166,589.00	0.00	0.00
ACTIVOS INTANGIBLES	**0.00**	**0.00**	**0.00**
OTROS ACTIVOS NO CIRCULANTES	**38,787.85**	**0.00**	**0.00**
BIENES EN COMODATO	38,787.85	0.00	0.00

ELABORÓ

CECILIA GUADALUPE CAMACHO MENDOZA
TESORERO

AUTORIZÓ

JOSE LUIS DAMAS ORTIZ
PRESIDENTE

Nota 7. PASIVOS (2110, 2120, 2130, 2150, 2170, 2190, 2210, 2220, 2230, 2260)

TIPO	AYUNTAMIENTO	DIF	SISTEMA DE AGUA
CUENTAS POR PAGAR A CORTO PLAZO	**8,019,161.32**	**0.00**	**0.00**
SERVICIOS PERSONALES POR PAGAR A CORTO PLAZO	10,537.90	0.00	0.00
PROVEEDORES POR PAGAR A CORTO PLAZO	8,233.00	0.00	0.00
CONTRATISTA POR OBRAS PÚBLICAS POR PAGAR A CORTO PLAZO	0.02	0.00	0.00
TRASFERENCIAS OTORGADAS POR PAGAR A CORTO PLAZO	0.00	0.00	0.00
INTERESES, COMISIONES Y OTROS GASTOS DE LA DEUDA PÚBLICA POR PAGAR A CORTO PLAZO	0.00	0.00	0.00
RETENCIONES Y CONTRIBUCIONES POR PAGAR A CORTO PLAZO	7,677,448.36	0.00	0.00
DEVOLUCIONES DE LA LEY DE INGRESOS POR PAGAR A CORTO PLAZO	0.00	0.00	0.00
OTRAS CUENTAS POR PAGAR A CORTO PLAZO	322,942.04	0.00	0.00
DOCUMENTOS POR PAGAR A CORTO PLAZO	**0.00**	**0.00**	**0.00**
DOCUMENTOS COMERCIALES POR PAGAR A CORTO PLAZO	0.00	0.00	0.00
DOCUMENTOS CON CONTRATISTAS POR OBRAS PÚBLICAS POR PAGAR A CORTO PLAZO	0.00	0.00	0.00
OTROS DOCUMENTOS POR PAGAR A CORTO PLAZO	0.00	0.00	0.00
PORCIÓN A CORTO PLAZO DE LA DEUDA PÚBLICA A LARGO PLAZO	**0.00**	**0.00**	**0.00**
PORCIÓN A CORTO PLAZO DE LA DEUDA PÚBLICA INTERNA	0.00	0.00	0.00
PORCIÓN A CORTO PLAZO DE ARRENDAMIENTO FINANCIERO	0.00	0.00	0.00
PASIVOS DIFERIDOS A CORTO PLAZO	**0.00**	**0.00**	**0.00**
INGRESOS COBRADOS POR ADELANTADO A CORTO PLAZO	0.00	0.00	0.00
OTROS PASIVOS DIFERIDOS A CORTO PLAZO	0.00	0.00	0.00
PROVISIONES A CORTO PLAZO	**0.00**	**0.00**	**0.00**
PROVISIÓN PARA DEMANDAS Y JUICIOS A CORTO PLAZO	0.00	0.00	0.00
PROVISIÓN PARA CONTINGENCIAS A CORTO PLAZO	0.00	0.00	0.00
OTRAS PROVISIONES A CORTO PLAZO	0.00	0.00	0.00
OTROS PASIVOS A CORTO PLAZO	**16,654.80**	**0.00**	**0.00**

ELABORÓ

CECILIA GUADALUPE CAMACHO MENDOZA
TESORERO

AUTORIZÓ

JOSE LUIS DAMAS ORTIZ
PRESIDENTE

INGRESOS POR CLASIFICAR	2,679.44	0.00	0.00
RECAUDACIÓN POR PARTICIPAR	0.00	0.00	0.00
OTROS PASIVOS CIRCULANTES	13,975.36	0.00	0.00
CUENTAS POR PAGAR A LARGO PLAZO	**0.00**	**0.00**	**0.00**
PROVEEDORES POR PAGAR A LARGO PLAZO	0.00	0.00	0.00
CONTRATISTAS POR OBRA PUBLICA POR PAGAR A LARGO PLAZO	0.00	0.00	0.00
DOCUMENTOS POR PAGAR A LARGO PLAZO	**0.00**	**0.00**	**0.00**
DOCUMENTOS COMERCIALES POR PAGAR A LARGO PLAZO	0.00	0.00	0.00
DOCUMENTOS CON CONTRATISTAS POR OBRAS PÚBLICAS POR PAGAR A LARGO PLAZO	0.00	0.00	0.00
DEUDA PÚBLICA A LARGO PLAZO	**0.00**	**0.00**	**0.00**
PRÉSTAMOS DE LA DEUDA PÚBLICA INTERNA POR PAGAR A LARGO PLAZO	0.00	0.00	0.00
PROVISIONES A LARGO PLAZO	**0.00**	**0.00**	**0.00**
PROVISIÓN PARA DEMANDAS Y JUICIOS A LARGO PLAZO	0.00	0.00	0.00
PROVISIÓN PARA PENSIÓN A LARGO PLAZO	0.00	0.00	0.00
PROVISIÓN PARA CONTINGENCIAS A LARGO PLAZO	0.00	0.00	0.00
OTRAS PROVISIONES A LARGO PLAZO	0.00	0.00	0.00

"Bajo protesta de decir verdad declaramos que los Estados Financieros y sus notas, son razonablemente correctos y son responsabilidad del emisor"

ELABORÓ

CECILIA GUADALUPE CAMACHO MENDOZA
TESORERO

AUTORIZÓ

JOSE LUIS DAMAS ORTIZ
PRESIDENTE

CUENTA	AYUNTAMIENTO	DIF	SISTEMA DE AGUA
Nota 1. Ingresos de Gestión			
IMPUESTOS	**2,910,406.00**	**0.00**	**0.00**
IMPUESTOS SOBRE EL PATRIMONIO	2,910,406.00	0.00	0.00
DERECHOS	**2,950,546.34**	**0.00**	**0.00**
DERECHOS POR EL USO, GOCE, APROVECHAMIENTO O EXPLOTACIÓN DE BIENES DE DOMINIO PÚBLICO	460,365.24	0.00	0.00
DERECHOS POR PRESTACIÓN DE SERVICIOS	215,992.00	0.00	0.00
OTROS DERECHOS	2,274,189.10	0.00	0.00
PRODUCTOS DE TIPO CORRIENTE	**8,900.00**	**0.00**	**0.00**
OTROS PRODUCTOS QUE GENERAN INGRESOS CORRIENTES	8,900.00	0.00	0.00
APROVECHAMIENTOS DE TIPO CORRIENTE	**816,754.34**	**0.00**	**0.00**
MULTAS	13,000.00	0.00	0.00
APROVECHAMIENTOS PROVENIENTES DE OBRAS PÚBLICAS	762,768.48	0.00	0.00
OTROS APROVECHAMIENTOS	40,985.86	0.00	0.00
Nota 2. Otros Ingresos y Beneficios			
OTROS INGRESOS Y BENEFICIOS	**71,682.70**	**4.19**	**0.00**
INTERESES GANADOS DE VALORES, CRÉDITOS, BONOS Y OTROS	20,073.12	4.19	0.00
OTROS INGRESOS Y BENEFICIOS VARIOS	51,609.58	0.00	0.00
SERVICIOS PERSONALES	**24,113,475.69**	**1,590,114.97**	**0.00**
REMUNERACIONES AL PERSONAL DE CARÁCTER PERMANENTE	18,113,122.30	1,409,025.21	0.00
REMUNERACIONES AL PERSONAL DE CARÁCTER TRANSITORIO	2,202,506.08	0.00	0.00
REMUNERACIONES ADICIONALES Y ESPECIALES	2,560,841.01	181,089.76	0.00
OTRAS PRESTACIONES SOCIALES Y ECONÓMICAS	1,237,006.30	0.00	0.00
MATERIALES Y SUMINISTROS	**14,625,432.96**	**247,131.06**	**0.00**
MATERIALES DE ADMINISTRACIÓN, EMISIÓN DE DOCUMENTOS Y ARTÍCULOS OFICIALES	1,852,211.40	41,266.62	0.00
ALIMENTOS Y UTENSILIOS	2,009,469.83	20,981.99	0.00
MATERIALES Y ARTÍCULOS DE CONSTRUCCIÓN Y REPARACIÓN	429,655.72	3,053.26	0.00
PRODUCTOS QUÍMICOS, FARMACÉUTICOS Y DE LABORATORIO	2,335,167.45	3,097.31	0.00
COMBUSTIBLES, LUBRICANTES Y ADITIVOS	3,556,069.99	178,731.88	0.00
VESTUARIO, BLANCOS, PRENDAS DE PROTECCIÓN Y ARTÍCULOS DEPORTIVOS	4,029,068.31	0.00	0.00
MATERIALES Y SUMINISTROS PARA SEGURIDAD	84,930.56	0.00	0.00
HERRAMIENTAS, REFACCIONES Y ACCESORIOS MENORES	328,859.70	0.00	0.00

ELABORÓ

CECILIA GUADALUPE CAMACHO MENDOZA
TESORERO

AUTORIZÓ

JOSE LUIS DAMAS ORTIZ
PRESIDENTE

SERVICIOS GENERALES	**11,075,070.90**	**938,737.47**	**0.00**
SERVICIOS BÁSICOS	154,600.00	0.00	0.00
SERVICIOS DE ARRENDAMIENTO	452,812.20	0.00	0.00
SERVICIOS PROFESIONALES, CIENTÍFICOS, TÉCNICOS Y OTROS SERVICIOS	315,397.47	0.00	0.00
SERVICIOS FINANCIEROS, BANCARIOS Y COMERCIALES	172,226.87	5,997.94	0.00
SERVICIOS DE INSTALACIÓN, REPARACIÓN, MANTENIMIENTO Y CONSERVACIÓN	1,103,060.35	108,073.96	0.00
SERVICIOS DE COMUNICACIÓN SOCIAL Y PUBLICIDAD	982,669.34	3,799.00	0.00
SERVICIOS DE TRASLADO Y VIÁTICOS	570,019.99	48,700.00	0.00
SERVICIOS OFICIALES	6,717,940.27	772,166.57	0.00
OTROS SERVICIOS GENERALES	606,344.41	0.00	0.00
BIENES MUEBLES, INMUEBLES E INTANGIBLES	**65,676.00**	**0.00**	**0.00**
MOBILIARIO Y EQUIPO DE ADMINISTRACIÓN	34,800.00	0.00	0.00
MAQUINARIA, OTROS EQUIPOS Y HERRAMIENTAS	30,876.00	0.00	0.00
TRANSFERENCIAS INTERNAS Y ASIGNACIONES AL SECTOR PÚBLICO	**3,447,948.99**	**0.00**	**0.00**
TRANSFERENCIAS INTERNAS AL SECTOR PÚBLICO	3,447,948.99	0.00	0.00
AYUDAS SOCIALES	**15,242,797.30**	**697,435.70**	**0.00**
AYUDAS SOCIALES A PERSONAS	12,713,780.37	569,038.38	0.00
AYUDAS SOCIALES A INSTITUCIONES	1,944,749.71	0.00	0.00
AYUDAS SOCIALES POR DESASTRES NATURALES Y OTROS SINIESTROS	584,267.22	128,397.32	0.00
ESTIMACIÓNES, DEPRECIACIONES, DETERIOROS, OBSOLESCENCIA Y AMORTIZACIONES	**2,025,857.11**	**0.00**	**0.00**
DEPRECIACIÓN DE BIENES INMUEBLES	247,257.58	0.00	0.00
DEPRECIACIÓN E BIENES MUEBLES	1,711,693.61	0.00	0.00
DISMINUCIÓN DE BIENES POR PÉRDIDA, OBSOLESCENCIA Y DETERIORO	66,905.92	0.00	0.00
INVERSIÓN PÚBLICA	**70,295,280.99**	**0.00**	**0.00**
CONSTRUCCIÓN EN BIENES NO CAPITALIZABLE	70,295,280.99	0.00	0.00

CUENTA	EGRESO	INGRESO		DIFERENCIA
	AYUNTAMIENTO	DIF	SISTEMA DE AGUA	
Nota 4. Cancelación de Saldos Consolidados				
Transferencias a Entes Públicos Desconcentrados	3,447,948.99	3,447,948.99	0.00	0.00
Subsidios a Entes Públicos Descentralizados	0.00	0.00	0.00	0.00

"Bajo protesta de decir verdad declaramos que los Estados Financieros y sus notas, son razonablemente correctos y son responsabilidad del emisor"

ELABORÓ

CECILIA GUADALUPE CAMACHO MENDOZA

TESORERO

AUTORIZÓ

JOSE LUIS DAMAS ORTIZ

PRESIDENTE

NOTAS AL ESTADO DE VARIACIÓN DE LA HACIENDA PÚBLICA / PATRIMONIO CONSOLIDADO

CATAZAJÁ

DEL : 01/01/2024 AL 31/12/2024

NEVHP-C

FECHA 01 / 04 / 2025

HOJA 1 DE 1

Nota 1. Hacienda Pública / Patrimonio Contribuido

TIPO	AYUNTAMIENTO	DIF	SAPAM

Nota 2. Hacienda Pública / Patrimonio Generado

TIPO	AYUNTAMIENTO	DIF	SAPAM
RESULTADO DE EJERCICIO	546,576.34	-25,466.02	0.00
RESULTADOS DE EJERCICIOS ANTERIORES	19,045,023.65	29,279.03	0.00
SALDOS DE EJERCICIOS ANTERIORES	9,228,195.68	0.00	0.00
SALDO DEL EJERCICIO INMEDIATO ANTERIOR	9,816,827.97	29,279.03	0.00
RECTIFICACIONES DE RESULTADOS DE EJERCICIOS ANTERIC	85,601.43	0.00	0.00

"Bajo protesta de decir verdad declaramos que los Estados Financieros y sus notas, son razonablemente correctos y son responsabilidad del emisor"

E L A B O R Ó

CECILIA GUADALUPE CAMACHO MENDOZA

TESORERO

A U T O R I Z Ó

JOSE LUIS DAMAS ORTIZ

PRESIDENTE

Efectivos y Equivalentes

Nota 1.

Cuenta	Ejercicio Actual	Ejercicio Anterior
EFECTIVO	0.00	0.00
BANCOS / TESORERÍA	8,854,879.60	7,065,282.51
INVERSIONES TEMPORALES (HASTA 3 MESES)	233,433.78	233,433.78
Total Efectivos y Equivalentes	9,088,313.38	7,298,716.29

Bienes Muebles, Inmuebles e Intangibles

Nota 2.

Cuenta	Ejercicio Actual	Ejercicio Anterior
BIENES INMUEBLES, INFRAESTRUCTURA Y CONSTRUCCIONES EN PROCESO	**13,637,537.41**	**13,637,537.41**
TERRENOS	0.00	0.00
VIVIENDAS	7,622,693.47	7,622,693.47
EDIFICIOS NO HABITACIONALES	2,872,839.82	2,872,839.82
INFRAESTRUCTURA	0.00	0.00
CONSTRUCCIONES EN PROCESO EN BIENES DE DOMINIO PÚBLICO	3,142,004.12	3,142,004.12
CONSTRUCCIONES EN PROCESO EN BIENES PROPIOS	0.00	0.00
OTROS BIENES INMUEBLES	0.00	0.00
BIENES MUEBLES	**13,474,319.88**	**12,063,710.24**
MOBILIARIO Y EQUIPO DE ADMINISTRACIÓN	1,993,951.14	1,780,205.14
MOBILIARIO Y EQUIPO EDUCACIONAL Y RECREATIVO	1,513,832.55	1,341,699.57
EQUIPO E INSTRUMENTAL MÉDICO Y DE LABORATORIO	178,945.00	247,566.01
VEHÍCULO Y EQUIPO DE TRASPORTE	8,247,463.75	7,206,263.75
EQUIPO DE DEFENSA Y SEGURIDAD	0.00	0.00
MAQUINARIA, OTROS EQUIPOS Y HERRAMIENTAS	1,373,538.44	1,321,386.77
COLECCIONES, OBRAS DE ARTE Y OBJETOS VALIOSOS	166,589.00	166,589.00
ACTIVOS BIOLÓGICOS	0.00	0.00
ACTIVOS INTANGIBLES	**0.00**	**0.00**
SOFTWARE	0.00	0.00
PATENTES, MARCAS Y DERECHOS	0.00	0.00
CONCESIONES Y FRANQUICIAS	0.00	0.00
LICENCIAS	0.00	0.00
OTROS ACTIVOS INTANGIBLES	0.00	0.00
ACTIVOS DIFERIDOS	**0.00**	**0.00**
ANTICIPOS A LARGO PLAZO	0.00	0.00
BENEFICIOS AL RETIRO DE EMPLEADOS PAGADOS POR ADELANTADO	0.00	0.00

"Bajo protesta de decir verdad declaramos que los Estados Financieros y sus notas, son razonablemente correctos y son responsabilidad del emisor"

ELABORÓ

CECILIA GUADALUPE CAMACHO MENDOZA

TESORERO

AUTORIZÓ

JOSE LUIS DAMAS ORTIZ

PRESIDENTE