CATAZAJÁ
ESTADO DE SITUACIÓN FINANCIERA
Al 31/12/2022
(P E S O S)

ESF
FECHA 16 / 01 / 2023
HOJA 1 DE 1

	SALDO AL PERIODO ACTUAL	SALDO ALPERIODO ANTERIOR	NOTA REL.
ACTIVO			
Activo Circulante			
Efectivo y Equivalentes	7,404,236.04	6,072,548.67	
Derechos a Recibir Efectivo y Equivalentes	868,554.21	601,610.34	
Derechos a Recibir Bienes o Servicios	986,471.68	986,471.69	
Total Activo Circulante	**9,259,261.93**	**7,660,630.70**	
Activo No Circulante			
Bienes Inmuebles, Infraestructura y Construcciones en Proceso	6,014,843.94	6,014,843.94	ESF-08
Bienes Muebles	7,523,531.08	6,666,558.11	ESF-08
Depreciación, Deterioro y Amortización Acumulada de Bienes	-7,014,339.28	-6,405,026.54	
Otros Activos no Circulantes	38,787.85	38,787.85	ESF-11
Total Activo No Circulante	**6,562,823.59**	**6,315,163.36**	
TOTAL ACTIVO	**15,822,085.52**	**13,975,794.06**	
PASIVO			
Pasivo Circulante			
Cuentas por Pagar a Corto Plazo	6,356,749.02	4,767,207.28	ESF-12
Otros Pasivos a Corto Plazo	16,604.59	16,579.52	ESF-14
Total Pasivo Circulante	**6,373,353.61**	**4,783,786.80**	
TOTAL PASIVO	**6,373,353.61**	**4,783,786.80**	
HACIENDA PÚBLICA/PATRIMONIO			
Hacienda Pública/Patrimonio Generado			
Resultado de Ejercicio	724,356.79	753,475.05	
Resultados de Ejercicios Anteriores	9,192,007.26	8,438,532.21	
Rectificaciones de Resultados de Ejercicios Anteriores	-467,632.14	0.00	
Total Hacienda Pública/Patrimonio Generado	**9,448,731.91**	**9,192,007.26**	
TOTAL HACIENDA PÚBLICA / PATRIMONIO	**9,448,731.91**	**9,192,007.26**	
TOTAL PASIVO MÁS HACIENDA PÚBLICA / PATRIMONIO	**15,822,085.52**	**13,975,794.06**	

"Bajo protesta de decir verdad declaramos que los Estados Financieros y sus notas, son razonablemente correctos y son responsabilidad del emisor"

ELABORÓ

CECILIA GUADALUPE CAMACHO MENDOZA
TESORERO

AUTORIZÓ

MARIA FERNANDA DORANTES NUÑEZ
PRESIDENTE

	EJERCICIO ACTUAL	EJERCICIO ANTERIOR	NOTA REL.
INGRESOS Y OTROS BENEFICIOS			
INGRESOS DE GESTIÓN			EA-1
IMPUESTOS	**1,419,613.07**	**1,511,915.32**	
IMPUESTOS SOBRE EL PATRIMONIO	1,419,613.07	1,511,915.32	
DERECHOS	**1,777,038.02**	**1,073,690.60**	
DERECHOS POR EL USO, GOCE, APROVECHAMIENTO O EXPLOTACIÓN DE BIENES DE DOMINIO PÚBLICO	418,569.88	534,402.00	
DERECHOS POR PRESTACIÓN DE SERVICIOS	151,666.00	139,278.00	
OTROS DERECHOS	1,206,802.14	400,010.60	
PRODUCTOS DE TIPO CORRIENTE	**0.00**	**5,234.92**	
OTROS PRODUCTOS QUE GENERAN INGRESOS CORRIENTES	0.00	5,234.92	
APROVECHAMIENTOS DE TIPO CORRIENTE	**437,221.68**	**395,626.14**	
MULTAS	27,500.00	23,000.00	
REINTEGROS	0.00	454.93	
APROVECHAMIENTOS PROVENIENTES DE OBRAS PÚBLICAS	409,721.68	372,171.21	
INGRESOS NO COMPRENDIDOS EN LAS FRACCIONES DE LA LEY DE INGRESOS CAUSADOS EN EJERCICIOS FISCALES ANTERIORES PENDIENTES DE LIQUIDACIÓN O PAGO	**0.00**	**217,444.70**	
CONTRIBUCIONES DE MEJORAS, DERECHOS, PRODUCTOS Y APROVECHAMIENTOS NO COMPRENDIDOS EN LAS FRACCIONES DE LA LEY DE INGRESOS CAUSADOS EN EJERCICIOS FISCALES ANTERIORES PENDIENTES DE LIQUIDACIÓN O PAGO	0.00	217,444.70	
Total de Ingresos de Gestión	**3,633,872.77**	**3,203,911.68**	
PARTICIPACIONES, APORTACIONES, TRANSFERENCIAS, ASIGNACIONES, SUBSIDIOS Y OTRAS AYUDAS			EA-1
PARTICIPACIONES Y APORTACIONES	**94,098,949.78**	**82,984,753.49**	
PARTICIPACIONES	33,389,401.23	28,661,791.25	
APORTACIONES	51,531,697.00	45,569,424.00	
CONVENIDOS	9,177,851.55	8,753,538.24	
Total de Participaciones, Aportaciones, Transferencias, Asignaciones, Subsidios y Otras Ayudas	**94,098,949.78**	**82,984,753.49**	
OTROS INGRESOS Y BENEFICIOS			EA-2
INGRESOS FINANCIEROS	**34,539.67**	**1,468.11**	
INTERESES GANADOS DE VALORES, CRÉDITOS, BONOS Y OTROS	34,539.67	1,468.11	
OTROS INGRESOS Y BENEFICIOS VARIOS	**2,234,576.44**	**17,008.96**	
OTROS INGRESOS Y BENEFICIOS VARIOS	2,234,576.44	17,008.96	
Total de Otros Ingresos y Beneficios	**2,269,116.11**	**18,477.07**	
TOTAL INGRESOS Y OTROS BENEFICIOS	**100,001,938.66**	**86,207,142.24**	
GASTOS Y OTRAS PÉRDIDAS			
GASTOS DE FUNCIONAMIENTO			EA-3
SERVICIOS PERSONALES	**23,236,021.53**	**21,285,886.04**	

ELABORÓ

CECILIA GUADALUPE CAMACHO MENDOZA
TESORERO

AUTORIZÓ

MARIA FERNANDA DORANTES NUÑEZ
PRESIDENTE

	EJERCICIO ACTUAL	EJERCICIO ANTERIOR	NOTA REL.
REMUNERACIONES AL PERSONAL DE CARÁCTER PERMANENTE			
REMUNERACIONES AL PERSONAL DE CARÁCTER PERMANENTE	18,144,837.77	16,426,064.53	
REMUNERACIONES AL PERSONAL DE CARÁCTER TRANSITORIO	1,246,170.50	1,706,340.00	
REMUNERACIONES ADICIONALES Y ESPECIALES	2,459,823.81	2,373,481.51	
OTRAS PRESTACIONES SOCIALES Y ECONÓMICAS	1,385,189.45	780,000.00	
MATERIALES Y SUMINISTROS	**5,859,423.15**	**5,433,108.75**	
MATERIALES DE ADMINISTRACIÓN, EMISIÓN DE DOCUMENTOS Y ARTÍCULOS OFICIALES	545,091.29	333,052.36	
ALIMENTOS Y UTENSILIOS	168,520.20	158,907.94	
MATERIALES Y ARTÍCULOS DE CONSTRUCCIÓN Y REPARACIÓN	138,284.75	363,174.72	
PRODUCTOS QUÍMICOS, FARMACÉUTICOS Y DE LABORATORIO	356,057.03	543,781.11	
COMBUSTIBLES, LUBRICANTES Y ADITIVOS	4,046,441.87	3,587,915.26	
VESTUARIO, BLANCOS, PRENDAS DE PROTECCIÓN Y ARTÍCULOS DEPORTIVOS	275,980.47	360,279.78	
HERRAMIENTAS, REFACCIONES Y ACCESORIOS MENORES	329,047.54	85,997.58	
SERVICIOS GENERALES	**8,408,330.31**	**5,086,335.58**	
SERVICIOS BÁSICOS	585,075.00	770,015.00	
SERVICIOS DE ARRENDAMIENTO	391,612.20	399,177.60	
SERVICIOS PROFESIONALES, CIENTÍFICOS, TÉCNICOS Y OTROS SERVICIOS	1,495,977.98	1,406,512.52	
SERVICIOS FINANCIEROS, BANCARIOS Y COMERCIALES	117,777.73	303,105.02	
SERVICIOS DE INSTALACIÓN, REPARACIÓN, MANTENIMIENTO Y CONSERVACIÓN.	1,260,124.09	523,728.94	
SERVICIOS DE COMUNICACIÓN SOCIAL Y PUBLICIDAD	994,186.73	669,201.76	
SERVICIOS DE TRASLADO Y VIÁTICOS	510,126.28	397,650.00	
SERVICIOS OFICIALES	2,382,534.17	156,131.57	
OTROS SERVICIOS GENERALES	670,916.13	460,813.17	
BIENES MUEBLES, INMUEBLES E INTANGIBLES	**32,435.68**	**0.00**	
MOBILIARIO Y EQUIPO DE ADMINISTRACIÓN	1,882.68	0.00	
MOBILIARIO Y EQUIPO EDUCACIONAL Y RECREATIVO	20,880.00	0.00	
MAQUINARIA, OTROS EQUIPOS Y HERRAMIENTAS	9,673.00	0.00	
Total de Gastos de Funcionamiento	**37,536,210.67**	**31,805,330.37**	
TRANSFERENCIAS, ASIGNACIONES, SUBSIDIOS Y OTRAS AYUDAS			EA-3
TRANSFERENCIAS INTERNAS Y ASIGNACIONES AL SECTOR PÚBLICO	**3,592,775.26**	**3,184,047.47**	
TRANSFERENCIAS INTERNAS AL SECTOR PÚBLICO	3,592,775.26	3,184,047.47	
AYUDAS SOCIALES	**9,786,646.44**	**8,722,782.87**	
AYUDAS SOCIALES A PERSONAS	7,829,920.73	5,716,827.78	
AYUDAS SOCIALES A INSTITUCIONES	1,686,074.65	1,322,882.37	
AYUDAS SOCIALES POR DESASTRES NATURALES Y OTROS SINIESTROS	270,651.06	1,683,072.72	
Total de Transferencias, Asignaciones, Subsidios y Otras Ayudas	**13,379,421.70**	**11,906,830.34**	

ELABORÓ

CECILIA GUADALUPE CAMACHO MENDOZA
TESORERO

AUTORIZÓ

MARIA FERNANDA DORANTES NUÑEZ
PRESIDENTE

	EJERCICIO ACTUAL	EJERCICIO ANTERIOR	NOTA REL.
OTROS GASTOS Y PERDIDAS EXTRAORDINARIAS			
OTROS GASTOS Y PERDIDAS EXTRAORDINARIAS			EA-3
ESTIMACIONES, DEPRECIACIONES, DETERIOROS, OBSOLESCENCIA Y AMORTIZACIONES	**609,312.74**	**469,614.84**	
DEPRECIACIÓN DE BIENES INMUEBLES	94,803.71	94,803.71	
DEPRECIACIÓN DE BIENES MUEBLES	514,509.03	281,189.31	
DISMINUCIÓN DE BIENES POR PÉRDIDA, OBSOLECENCIA Y DETERIORO	0.00	93,621.82	
Total de Otros Gastos y Pérdidas Extraordinarias	**609,312.74**	**469,614.84**	
INVERSIÓN PÚBLICA			EA-3
INVERSIÓN PÚBLICA NO CAPITALIZABLE	**47,752,636.76**	**41,271,891.64**	
CONSTRUCCIÓN EN BIENES NO CAPITALIZABLE	47,752,636.76	41,271,891.64	
Total de Inversión Pública			
TOTAL GASTOS Y OTRAS PERDIDAS	**99,277,581.87**	**85,453,667.19**	
AHORRO O DESAHORRO NETO DEL EJERCICIO	**724,356.79**	**753,475.05**	

"Bajo protesta de decir verdad declaramos que los Estados Financieros y sus notas, son razonablemente correctos y son responsabilidad del emisor"

ELABORÓ

CECILIA GUADALUPE CAMACHO MENDOZA
TESORERO

AUTORIZÓ

MARIA FERNANDA DORANTES NUÑEZ
PRESIDENTE

CATAZAJÁ

ESTADO DE VARIACIÓN EN LA HACIENDA PÚBLICA

DEL : 01/01/2022 AL 31/12/2022

	Hacienda Pública / Patrimonio Contribuido	Hacienda Pública / Patrimonio Generado de Ejercicios Anteriores	Hacienda Pública / Patrimonio Generado del Ejercicio	Exceso o Insuficiencia en la Actualización de la Hacienda Pública /	Total	Nota Relacionada
Hacienda Pública / Patrimonio Neto Final del Ejercicio 20XN-1					**0.00**	
Aportaciones	0.00	0.00	0.00	0.00		
Donaciones de Capital	0.00	0.00	0.00	0.00		
Actualización de la Hacienda Pública / Patrimonio	0.00	0.00	0.00	0.00		
Hacienda Pública / Patrimonio Generado Neto 20XN-1					**9,192,007.26**	
Resultados del Ejercicio (Ahorro/Desahorro)	0.00	0.00	753,475.05	0.00		
Resultados de Ejercicios Anteriores	0.00	8,438,532.21	0.00	0.00		
Revalúos	0.00	0.00	0.00	0.00		
Reservas	0.00	0.00	0.00	0.00		
Rectificaciones de Resutados de Ejercicios Anteriores	0.00	0.00	0.00	0.00		
Exceso o Insuficiencia en la Actualización de la Hacienda Pública / Patrimonio Neto 20XN-1					**0.00**	
Resultado por Posición Monetaria	0.00	0.00	0.00	0.00		
Resultado por Tenencia de Activos no Monetarios	0.00	0.00	0.00	0.00		
Hacienda Pública / Patrimonio Neto Final del Ejercicio 2021					**9,192,007.26**	

ELABORÓ

CECILIA GUADALUPE CAMACHO MENDOZA
TESORERO

AUTORIZÓ

MARIA FERNANDA DORANTES NUÑEZ
PRESIDENTE

	Hacienda Pública / Patrimonio Contribuido	Hacienda Pública / Patrimonio Generado de Ejercicios Anteriores	Hacienda Pública / Patrimonio Generado del Ejercicio	Exceso o Insuficiencia en la Actualización de la Hacienda Pública /	Total	Nota Relacionada
Cambios en la Hacienda Pública / Patrimonio Contribuido Neto 20XN					**0.00**	EVHP-1
Aportaciones	0.00	0.00	0.00	0.00		
Donaciones de Capital	0.00	0.00	0.00	0.00		
Actualización de la Hacienda Pública / Patrimonio	0.00	0.00	0.00	0.00		
Variaciones de la Hacienda Pública / Patrimonio Generado Neto 20XN					**9,448,731.91**	EVHP-2
Resultados del Ejercicio (Ahorro/Desahorro)	0.00	0.00	724,356.79	0.00		
Resultados de Ejercicios Anteriores	0.00	9,192,007.26	0.00	0.00		
Revalúos	0.00	0.00	0.00	0.00		
Reservas	0.00	0.00	0.00	0.00		
Rectificaciones de Resutados de Ejercicios Anteriores	0.00	0.00	-467,632.14	0.00		
Cambios en el Exceso o Insuficiencia en la Actualización de la Hacienda Pública / Patrimonio Neto 20XN					**0.00**	
Resultado por Posición Monetaria	0.00	0.00	0.00	0.00		
Resultado por Tenencia de Activos no Monetarios	0.00	0.00	0.00	0.00		
Hacienda Pública / Patrimonio Neto Final del Ejercicio 2022					**9,448,731.91**	

"Bajo protesta de decir verdad declaramos que los Estados Financieros y sus notas, son razonablemente correctos y son responsabilidad del emisor"

ELABORÓ

CECILIA GUADALUPE CAMACHO MENDOZA
TESORERO

AUTORIZÓ

MARIA FERNANDA DORANTES NUÑEZ
PRESIDENTE

CATAZAJÁ

ESTADO DE CAMBIOS EN LA SITUACION FINANCIERA

AL 31/12/2022

ECSF

Fecha: 16/01/2023

	AYUNTAMIENTO	
	ORIGEN	**APLICACIÓN**
ACTIVO		
ACTIVO CIRCULANTE		
EFECTIVO Y EQUIVALENTES	0.00	1,331,687.37
DERECHOS A RECIBIR EFECTIVO Y EQUIVALENTES	0.00	266,943.87
DERECHOS A RECIBIR BIENES O SERVICIOS	0.01	0.00
ACTIVO NO CIRCULANTE		
BIENES MUEBLES	0.00	856,972.97
DEPRECIACIÓN, DETERIORO Y AMORTIZACIÓN ACUMULADA DE BIENES	0.00	609,312.74
PASIVO		
PASIVO CIRCULANTE		
CUENTAS POR PAGAR A CORTO PLAZO	1,589,541.74	0.00
OTROS PASIVOS A CORTO PLAZO	25.07	0.00
HACIENDA PÚBLICA / PATRIMONIO GENERADO		
RESULTADO DEL EJERCICIO (AHORRO/DESAHORRO)	0.00	29,118.26
RESULTADOS DE EJERCICIOS ANTERIORES	753,475.05	0.00
RECTIFICACIONES DE RESULTADOS DE EJERCICIOS ANTERIORES	0.00	467,632.14

"Bajo protesta de decir verdad declaramos que los Estados Financieros y sus notas, son razonablemente correctos y son responsabilidad del emisor"

ELABORÓ

CECILIA GUADALUPE CAMACHO MENDOZA

TESORERO

AUTORIZÓ

MARIA FERNANDA DORANTES NUÑEZ

PRESIDENTE

CATAZAJÁ

ESTADO DE FLUJO DE EFECTIVO

DEL : 01/01/2022 AL 31/12/2022

	Periodo Actual	Periodo Anterior	Nota Relacionada
FLUJO DE EFECTIVO DE LAS ACTIVIDADES DE GESTIÓN			
ORIGEN			
IMPUESTOS	**1,419,613.07**	**1,511,915.32**	
DERECHOS	**1,777,038.02**	**1,073,690.60**	
PRODUCTOS DE TIPO CORRIENTE	**0.00**	**5,234.92**	
APROVECHAMIENTOS DE TIPO CORRIENTE	**437,221.68**	**395,626.14**	
INGRESOS NO COMPRENDIDOS EN LAS FRACCIONES DE LA LEY DE INGRESOS CAUSADOS EN EJERCICIOS FISCALES ANTERIORES PENDIENTES DE LIQUIDACIÓN O PAGO	**0.00**	**217,444.70**	
PARTICIPACIONES Y APORTACIONES	**94,098,949.78**	**82,984,753.49**	
OTROS INGRESOS Y BENEFICIOS	**2,269,116.11**	**18,477.07**	
Suma Origen	**100,001,938.66**	**86,207,142.24**	
APLICACIÓN			
SERVICIOS PERSONALES	**23,236,021.53**	**21,285,886.04**	
MATERIALES Y SUMINISTROS	**5,859,423.15**	**5,433,108.75**	
SERVICIOS GENERALES	**8,408,330.31**	**5,086,335.58**	
BIENES MUEBLES, INMUEBLES E INTANGIBLES	**32,435.68**	**0.00**	
TRANSFERENCIAS, ASIGNACIONES, SUBSIDIOS Y OTRAS AYUDAS	**13,379,421.70**	**11,906,830.34**	
TRANSFERENCIAS INTERNAS Y ASIGNACIONES AL SECTOR PÚBLICO	**3,592,775.26**	**3,184,047.47**	
AYUDAS SOCIALES	**9,786,646.44**	**8,722,782.87**	
OTROS GASTOS Y PÉRDIDAS EXTRAORDINARIAS	**609,312.74**	**469,614.84**	
INVERSIÓN PÚBLICA NO CAPITALIZABLE	**47,752,636.76**	**41,271,891.64**	
Suma Aplicación	**99,277,581.87**	**85,453,667.19**	
FLUJOS NETOS DE EFECTIVO POR ACTIVIDADES DE GESTIÓN	**724,356.79**	**753,475.05**	
FLUJO DE EFECTIVO DE LAS ACTIVIDADES DE INVERSIÓN			
ORIGEN			
DEPRECIACIÓN ACUMULADA DE BIENES INMUEBLES	**-94,803.71**	**-663,625.98**	EFE-2
DEPRECIACIÓN ACUMULADA DE BIENES MUEBLES	**-514,509.03**	**-5,741,400.56**	EFE-2
Suma Origen	**-609,312.74**	**-6,405,026.54**	
APLICACIÓN			
BIENES INMUEBLES, INFRAESTRUCTURA Y CONSTRUCCIONES EN PROCESO	**0.00**	**6,014,843.94**	EFE-2
BIENES MUEBLES	**856,972.97**	**6,666,558.11**	EFE-2
Suma Aplicación	**856,972.97**	**12,681,402.05**	
FLUJOS NETOS DE EFECTIVO POR ACTIVIDADES DE INVERSIÓN	**-1,466,285.71**	**-19,086,428.59**	
FLUJO DE EFECTIVO DE LAS ACTIVIDADES DE FINANCIAMIENTO			
ORIGEN			
CUENTAS POR PAGAR A CORTO PLAZO	**1,589,541.74**	**4,767,207.28**	
SERVICIOS PERSONALES POR PAGAR A CORTO PLAZO	**7,904.57**	**2,096.78**	
PROVEEDORES POR PAGAR A CORTO PLAZO	**0.00**	**8,233.00**	
CONTRATISTAS POR OBRAS PÚBLICAS POR PAGAR A CORTO PLAZO	**0.01**	**0.00**	
RETENCIONES Y CONTRIBUCIONES POR PAGAR A CORTO PLAZO	**1,581,637.16**	**4,559,015.47**	
OTRAS CUENTAS POR PAGAR A CORTO PLAZO	**0.00**	**197,862.03**	
OTROS PASIVOS A CORTO PLAZO	**25.07**	**16,579.52**	
INGRESOS POR CLASIFICAR	**0.00**	**2,679.44**	
OTROS PASIVOS CIRCULANTES	**25.07**	**13,900.08**	

ELABORÓ

CECILIA GUADALUPE CAMACHO MENDOZA

TESORERO

AUTORIZÓ

MARIA FERNANDA DORANTES NUÑEZ

PRESIDENTE

CATAZAJÁ

ESTADO DE FLUJO DE EFECTIVO

DEL : 01/01/2022 AL 31/12/2022

	Periodo Actual	Periodo Anterior	Nota Relacionada
AFECTACIONES POR RECTIFICACIONES / RECLASIFICACIONES	285,842.91	8,438,532.21	
RECTIFICACIONES DE INGRESOS	-467,632.14	0.00	
RESULTADO DE EJERCICIOS ANTERIORES	753,475.05	8,438,532.21	
Suma Origen	**1,875,409.72**	**13,222,319.01**	
APLICACIÓN			
DERECHOS A RECIBIR EFECTIVO O EQUIVALENTES	266,943.87	601,610.34	
DEUDORES DIVERSOS POR COBRAR A CORTO PLAZO	22,400.72	346,112.88	
DEUDORES POR ANTICIPOS DE LA TESORERÍA A CORTO PLAZO	50,000.00	0.00	
OTROS DERECHOS A RECIBIR EFECTIVO O EQUIVALENTES A CORTO PLAZO	194,543.15	255,497.46	
DERECHOS A RECIBIR BIENES O SERVICIOS	-0.01	986,471.69	
ANTICIPO A PROVEEDORES POR ADQUISICIÓN DE BIENES Y PRESTACIÓN DE SERVICIO	0.00	986,457.15	
ANTICIPO A CONTRATISTAS POR OBRAS PÚBLICAS	-0.01	14.54	
Suma Aplicación	**266,943.86**	**1,588,082.03**	
FLUJOS NETOS DE EFECTIVO POR ACTIVIDADES DE FINANCIAMIENTO	**1,608,465.86**	**11,634,236.98**	
INCREMENTO / DISMINUCIÓN NETA EN EL EFECTIVO Y EQUIVALENTES AL EFECTIVO	**866,536.94**	**-6,698,716.56**	
EFECTIVO Y EQUIVALENTES AL EFECTIVO AL INICIO DEL EJERCICIO	**6,072,548.67**		
EFECTIVO Y EQUIVALENTES AL EFECTIVO AL FINAL DEL EJERCICIO	**7,404,236.04**		

"Bajo protesta de decir verdad declaramos que los Estados Financieros y sus notas, son razonablemente correctos y son responsabilidad del emisor"

ELABORÓ

CECILIA GUADALUPE CAMACHO MENDOZA

TESORERO

AUTORIZÓ

MARIA FERNANDA DORANTES NUÑEZ

PRESIDENTE

CATAZAJÁ

ESTADO ANALITICO DEL ACTIVO

DEL : 01/01/2022 AL 31/12/2022

	Cuenta Contable	Saldo Inicial	Cargos del Periodo	Abonos del Periodo	Saldo Final	Variación del Periodo
1000	**ACTIVO**	**13,975,794.06**	**369,158,327.21**	**367,312,035.75**	**15,822,085.52**	**1,846,291.46**
1100	**ACTIVO CIRCULANTE**	**7,660,630.70**	**321,794,349.98**	**320,195,718.75**	**9,259,261.93**	**1,598,631.23**
1110	EFECTIVO Y EQUIVALENTES	6,072,548.67	188,847,667.39	187,515,980.02	7,404,236.04	1,331,687.37
1111	EFECTIVO	0.00	2,957,405.25	2,957,405.25	0.00	0.00
1112	BANCOS / TESORERÍA	6,072,548.67	147,734,973.90	146,457,348.79	7,350,173.78	1,277,625.11
1114	INVERSIONES TEMPORALES (HASTA 3 MESES)	0.00	38,155,288.24	38,101,225.98	54,062.26	54,062.26
1120	DERECHOS A RECIBIR EFECTIVOS O EQUIVALENTES	601,610.34	108,298,890.32	108,031,946.45	868,554.21	266,943.87
1122	CUENTAS POR COBRAR A CORTO PLAZO	0.00	94,169,179.83	94,169,179.83	0.00	0.00
1123	DEUDORES DIVERSOS POR COBRAR A CORTO PLAZO	346,112.88	7,686,380.14	7,663,979.42	368,513.60	22,400.72
1124	INGRESOS POR RECUPERAR A CORTO PLAZO	0.00	5,903,207.48	5,903,207.48	0.00	0.00
1125	DEUDORES POR ANTICIPOS DE LA TESORERÍA A CORTO PLAZO	0.00	50,000.00	0.00	50,000.00	50,000.00
1129	OTROS DERECHOS A RECIBIR EFECTIVO O EQUIVALENTES A CORTO PLAZO	255,497.46	490,122.87	295,579.72	450,040.61	194,543.15
1130	DERECHOS A RECIBIR BIENES O SERVICIOS	986,471.69	24,647,792.27	24,647,792.28	986,471.68	-0.01
1131	ANTICIPO A PROVEEDORES POR ADQUISICIÓN DE BIENES Y PRESTACIÓN DE SERVICIOS A CORTO PLAZO	986,457.15	7,783,494.52	7,783,494.52	986,457.15	0.00
1134	ANTICIPO A CONTRATISTAS POR OBRAS PÚBLICAS A CORTO PLAZO	14.54	16,864,297.75	16,864,297.76	14.53	-0.01
1200	**ACTIVO NO CIRCULANTE**	**6,315,163.36**	**47,363,977.23**	**47,116,317.00**	**6,562,823.59**	**247,660.23**
1230	BIENES INMUEBLES, INFRAESTRUCTURA Y CONSTRUCCIONES EN PROCESO	6,014,843.94	46,507,004.26	46,507,004.26	6,014,843.94	0.00
1233	EDIFICIOS NO HABITACIONALES	2,872,839.82	0.00	0.00	2,872,839.82	0.00

ELABORÓ

CECILIA GUADALUPE CAMACHO MENDOZA

TESORERO

AUTORIZÓ

MARIA FERNANDA DORANTES NUÑEZ

PRESIDENTE

	Cuenta Contable	Saldo Inicial	Cargos del Periodo	Abonos del Periodo	Saldo Final	Variación del Periodo
1235	CONSTRUCCIONES EN PROCESO EN BIENES DE DOMINIO PÚBLICO	3,142,004.12	46,507,004.26	46,507,004.26	3,142,004.12	0.00
1240	BIENES MUEBLES	6,666,558.11	856,972.97	0.00	7,523,531.08	856,972.97
1241	MOBILIARIO Y EQUIPO	906,635.47	426,021.60	0.00	1,332,657.07	426,021.60
1242	MOBILIARIO Y EQUIPO EDUCACIONAL Y RECREATIVO	230,439.49	365,511.36	0.00	595,950.85	365,511.36
1243	EQUIPO E INSTRUMENTAL MÉDICO Y DE LABORATORIO	106,300.04	0.00	0.00	106,300.04	0.00
1244	EQUIPO DE TRANSPORTE	4,326,263.75	0.00	0.00	4,326,263.75	0.00
1246	MAQUINARIA, OTROS EQUIPOS Y HERRAMIENTAS	930,330.36	65,440.01	0.00	995,770.37	65,440.01
1247	COLECCIONES, OBRAS DE ARTE Y OBJETOS VALIOSOS	166,589.00	0.00	0.00	166,589.00	0.00
1260	DEPRECIACIÓN, DETERIORO Y AMORTIZACIÓN ACUMULADA DE BIENES	-6,405,026.54	0.00	609,312.74	-7,014,339.28	-609,312.74
1261	DEPRECIACIÓN ACUMULADA DE BIENES INMUEBLES	-663,625.98	0.00	94,803.71	-758,429.69	-94,803.71
1263	DEPRECIACIÓN ACUMULADA DE BIENES MUEBLES	-5,741,400.56	0.00	514,509.03	-6,255,909.59	-514,509.03
1290	OTROS ACTIVOS NO CIRCULANTES	38,787.85	0.00	0.00	38,787.85	0.00
1293	BIENES EN COMODATO	38,787.85	0.00	0.00	38,787.85	0.00

"Bajo protesta de decir verdad declaramos que los Estados Financieros y sus notas, son razonablemente correctos y son responsabilidad del emisor"

ELABORÓ

CECILIA GUADALUPE CAMACHO MENDOZA

TESORERO

AUTORIZÓ

MARIA FERNANDA DORANTES NUÑEZ

PRESIDENTE

Nota 1. Efectivo y Equivalentes (1111, 1112, 1114, 1121 y 1211)

Efectivo	
Tipo	**Monto**
Recaudación de Ingresos de Ley	0.00

Bancos / Tesoreria

Tipo	Banco	No. de Cuenta	Ejercicio	F.F.	Monto
CUENTAS PRODUCTIVAS	BANCOMER	CTA. 0198857806 FAIP 2015	2015	GA	9,926.21
CUENTAS PRODUCTIVAS	BANCOMER	CTA. 0103156699 CONSTRUCCION DE MANATARIO 2015	2015	RK	213,945.64
CUENTAS PRODUCTIVAS	BANCOMER	CTA. 0103739228 FISMDF 2016	2016	EA	234,624.63
CUENTAS PRODUCTIVAS	BANCOMER	CTA. 0108569533 FORTALECIMIENTO FINANCIERO 2016	2016	RK	33,671.37
CUENTAS PRODUCTIVAS	BANCOMER	CTA. 0110017078 F.G.P. 2017	2017	AA	53,950.50
CUENTAS PRODUCTIVAS	BANCOMER	CTA. 0110078204 FISMDF 2017	2017	EA	105,644.86
CUENTAS PRODUCTIVAS	BANCOMER	CTA. 0111332708 CAPUFE MUNICIPIO 2018	2018	BA	731,444.73
CUENTAS PRODUCTIVAS	BANCOMER	CTA. 0111332899 CAPUFE ESTADO 2018	2018	BA	27,765.13
CUENTAS PRODUCTIVAS	BANCOMER	CTA. 0111332066 FISM 2018	2018	EA	268,589.39
CUENTAS PRODUCTIVAS	BANCOMER	CTA. 0112377381 FAFM 2018	2018	FA	774,431.18
CUENTAS PRODUCTIVAS	BANCOMER	CTA. 0112091054 TRANSVERSALIDAD A LA PERSPECTIVA DE GENERO	2018	GA	14,844.32
CUENTAS PRODUCTIVAS	BANCOMER	CTA. 0112662183 FGP 2019	2019	AA	106,561.42
CUENTAS PRODUCTIVAS	BANCOMER	CTA. 0112663317 FISM 2019	2019	EA	359,775.53
CUENTAS PRODUCTIVAS	BANCOMER	CTA. 0114601394 FONDO GENERAL 2020	2020	AA	41,757.15
CUENTAS PRODUCTIVAS	BANCOMER	CTA. 0114602013 FONDO SOLIDARIO 2020	2020	AA	385,388.15
CUENTAS PRODUCTIVAS	BANCOMER	CTA. 0114601807 FISM 2020	2020	EA	592,722.81
CUENTAS PRODUCTIVAS	BANCOMER	CTA. 0114601904 FAFM 2020	2020	FA	134,112.82
CUENTAS PRODUCTIVAS	BANCOMER	CTA 0116413560 FONDO SOL MPAL 2021	2021	AA	37,934.43
CUENTAS PRODUCTIVAS	BANCOMER	CTA. 0116230598 FONDO GENERAL 2021	2021	AA	62,069.03
CUENTAS PRODUCTIVAS	BANCOMER	CTA. 0116324789 ISR ENAJ DE BIENES 2021	2021	AA	8,238.58
CUENTAS PRODUCTIVAS	BANCOMER	CTA. 116400752 FGP 2021	2021	AA	531,511.44
CUENTAS PRODUCTIVAS	BANCOMER	CTA. 0116413609 CAPUFE EDO 2021	2021	BA	17.32
CUENTAS PRODUCTIVAS	BANCOMER	CTA. 0116413625 CAPUFE MPIO 2021	2021	BA	4.69
CUENTAS PRODUCTIVAS	BANCOMER	CTA. 0116400841 FISM 2021	2021	EA	90,003.47
CUENTAS PRODUCTIVAS	BANCOMER	CTA 116400825 FAFM 2021	2021	FA	71,499.78

ELABORÓ

CECILIA GUADALUPE CAMACHO MENDOZA
TESORERO

AUTORIZÓ

MARIA FERNANDA DORANTES NUÑEZ
PRESIDENTE

CUENTAS PRODUCTIVAS	BANCOMER	CTA. 0118068615 FGP 2022	2022	AA	1,240,941.01
CUENTAS PRODUCTIVAS	BANCOMER	CTA 0118107467 CAPUFE MPIO 2022	2022	BA	275,271.28
CUENTAS PRODUCTIVAS	BANCOMER	CTA 0118107742 CAPUFE EDO 2022	2022	BA	18,251.71
CUENTAS PRODUCTIVAS	BANCOMER	CTA 0118107394 FISM 2022	2022	EA	544,578.04
CUENTAS PRODUCTIVAS	BANCOMER	CTA 0118107335 FAFM 2022	2022	FA	380,697.16

Nota 3. Cuentas por Cobrar (1122, 1123, 1129, 1131, 1132, 1133, 1134, 1221,1222 y 1274)

Tipo	Vencimientos en Días			
	90	180	Menor o Igual a 365	Mayor a 365
Responsabilidades	348,978.91	0.00	19,534.69	0.00
Subsidio al Empleo	450,040.61	0.00	0.00	0.00
Anticipo a Proveedores por Adquisición de Bienes y Prestación de Servicios	986,457.15	0.00	0.00	0.00
Anticipo a Contratistas por Obras Públicas en Bienes de Dominio Público	14.53	0.00	0.00	0.00

Nota 8. Bienes Muebles e Inmuebles (1230, 1240, 1261, 1263)

Tipo	Saldo Inicial	Saldo Final	Variación
Bienes Inmuebles, Infraestructura y Construcciones en Proceso 1230	**6,014,843.94**	**6,014,843.94**	**0.00**
Edificios No Habitacionales	2,872,839.82	2,872,839.82	0.00
Construcciones en Proceso en Bienes de Dominio Público	3,142,004.12	3,142,004.12	0.00
Bienes Muebles 1240	**6,666,558.11**	**7,523,531.08**	**856,972.97**
Mobiliario y Equipo	906,635.47	1,332,657.07	426,021.60
Mobiliario y Equipo Educacional y Recreativo	230,439.49	595,950.85	365,511.36
Equipo e Instrumental Médico y de Laboratorio	106,300.04	106,300.04	0.00
Equipo de Transporte	4,326,263.75	4,326,263.75	0.00
Maquinaria, Otros Equipos y Herramientas	930,330.36	995,770.37	65,440.01
Colecciones, Obras de Arte y Objetos Valiosos	166,589.00	166,589.00	0.00
Depreciación Acumulada de Bienes Inmuebles 1261	**663,625.98**	**758,429.69**	**94,803.71**
Depreciación Acumulada de Edificios No Habitacionales	663,625.98	758,429.69	94,803.71
Depreciación Acumulada de Bienes Muebles 1263	**5,741,400.56**	**6,255,909.59**	**514,509.03**
Depreciación Acumulada de Equipo de Transporte	4,200,783.75	4,263,523.75	62,740.00
Depreciación Acumulada de Equipo e Instrumental Médico y de Laboratorio	42,520.00	63,780.00	21,260.00
Depreciación Acumulada de Maquinaria, Otros Equipos y Herramientas	477,328.15	577,135.11	99,806.96
Depreciación Acumulada de Mobiliario y Equipo de Administración	779,262.53	988,231.11	208,968.58
Depreciación Acumulada de Mobiliario y Equipo Educacional y Recreativo	241,506.13	363,239.62	121,733.49

ELABORÓ

CECILIA GUADALUPE CAMACHO MENDOZA
TESORERO

AUTORIZÓ

MARIA FERNANDA DORANTES NUÑEZ
PRESIDENTE

Nota 11. Otros Activos (1190, 1290)

Tipo	Saldo Inicial	Saldo Final	Variación
Otros Activos No Circulantes 1290	**38,787.85**	**38,787.85**	**0.00**
Bienes en Comodato	38,787.85	38,787.85	0.00

Nota 12. Cuentas y Documentos por Pagar (2110, 2120, 2130, 2140, 2210, 2220, 2230)

Descripción	Vencimientro en Días			
	90	180	Menor Igual a 365	Mayor a 365
Cuentas por Pagar a Corto Plazo	**6,356,749.02**	**0.00**	**0.00**	**0.00**
Servicios Personales por Pagar a Corto Plazo	10,001.35	0.00	0.00	0.00
Proveedores por Pagar a Corto PLazo	8,233.00	0.00	0.00	0.00
Contratistas por Obras Públicas por Pagar a Corto Plazo	0.01	0.00	0.00	0.00
Retenciones y Contribuciones por Pagar a Corto Plazo	6,140,652.63	0.00	0.00	0.00
Otras Cuentas por Pagar a Corto Plazo	197,862.03	0.00	0.00	0.00

Nota 14. Pasivos Diferidos (2150, 5170, 2190, 2240, 2260)

Descripción	Vencimientro en Días			
	90	180	Menor Igual a 365	Mayor a 365
Otros Pasivos a Corto Plazo	**0.00**	**0.00**	**16,604.59**	**0.00**
Ingresos por Clasificar	0.00	0.00	2,679.44	0.00
Otros Pasivos Circulantes	0.00	0.00	13,925.15	0.00

"Bajo protesta de decir verdad declaramos que los Estados Financieros y sus notas, son razonablemente correctos y son responsabilidad del emisor"

ELABORÓ

CECILIA GUADALUPE CAMACHO MENDOZA
TESORERO

AUTORIZÓ

MARIA FERNANDA DORANTES NUÑEZ
PRESIDENTE

NOTA 1.

INGRESOS DE GESTIÓN

CUENTA	EJERCICIO ACTUAL	EJERCICIO ANTERIOR
IMPUESTOS		
IMPUESTOS SOBRE EL PATRIMONIO	1,419,613.07	1,511,915.32
DERECHOS		
DERECHOS POR EL USO, GOCE, APROVECHAMIENTO O EXP	418,569.88	534,402.00
DERECHOS POR PRESTACIÓN DE SERVICIOS	151,666.00	139,278.00
OTROS DERECHOS	1,206,802.14	400,010.60
PRODUCTOS DE TIPO CORRIENTE		
OTROS PRODUCTOS QUE GENERAN INGRESOS CORRIENTE	0.00	5,234.92
APROVECHAMIENTOS DE TIPO CORRIENTE		
MULTAS	27,500.00	23,000.00
REINTEGROS	0.00	454.93
APROVECHAMIENTOS PROVENIENTES DE OBRAS PÚBLICAS	409,721.68	372,171.21
INGRESOS NO COMPRENDIDOS EN LAS FRACCIONES DE LA LEY DE INGRES		
CONTRIBUCIONES DE MEJORAS, DERECHOS, PRODUCTOS Y	0.00	217,444.70

NOTA 1.

INGRESOS DE GESTIÓN

CUENTA	EJERCICIO ACTUAL	EJERCICIO ANTERIOR
PARTICIPACIONES Y APORTACIONES		
PARTICIPACIONES	33,389,401.23	28,661,791.25
APORTACIONES	51,531,697.00	45,569,424.00
CONVENIDOS	9,177,851.55	8,753,538.24

NOTA 2.

OTROS INGRESOS Y BENEFICIOS

CUENTA	EJERCICIO ACTUAL	EJERCICIO ANTERIOR
INGRESOS FINANCIEROS		
INTERESES GANADOS DE VALORES, CRÉDITOS, BONOS Y O	34,539.67	1,468.11
OTROS INGRESOS Y BENEFICIOS VARIOS		
OTROS INGRESOS Y BENEFICIOS VARIOS	2,234,576.44	17,008.96

NOTA 3.

GASTOS Y OTRAS PÉRDIDAS

CUENTA	EJERCICIO ACTUAL	EJERCICIO ANTERIOR
SERVICIOS PERSONALES		
REMUNERACIONES AL PERSONAL DE CARÁCTER PERMANEI	18,144,837.77	16,426,064.53
REMUNERACIONES AL PERSONAL DE CARÁCTER TRANSITO	1,246,170.50	1,706,340.00
REMUNERACIONES ADICIONALES Y ESPECIALES	2,459,823.81	2,373,481.51
OTRAS PRESTACIONES SOCIALES Y ECONÓMICAS	1,385,189.45	780,000.00
MATERIALES Y SUMINISTROS		
MATERIALES DE ADMINISTRACIÓN, EMISIÓN DE DOCUMENT	545,091.29	333,052.36

ELABORÓ

CECILIA GUADALUPE CAMACHO MENDOZA

TESORERO

AUTORIZÓ

MARIA FERNANDA DORANTES NUÑEZ

PRESIDENTE

ALIMENTOS Y UTENSILIOS	168,520.20	158,907.94
MATERIALES Y ARTÍCULOS DE CONSTRUCCIÓN Y REPARACI	138,284.75	363,174.72
PRODUCTOS QUÍMICOS, FARMACÉUTICOS Y DE LABORATOF	356,057.03	543,781.11
COMBUSTIBLES, LUBRICANTES Y ADITIVOS	4,046,441.87	3,587,915.26
VESTUARIO, BLANCOS, PRENDAS DE PROTECCIÓN Y ARTÍCU	275,980.47	360,279.78
HERRAMIENTAS, REFACCIONES Y ACCESORIOS MENORES	329,047.54	85,997.58
SERVICIOS GENERALES		
SERVICIOS BÁSICOS	585,075.00	770,015.00
SERVICIOS DE ARRENDAMIENTO	391,612.20	399,177.60
SERVICIOS PROFESIONALES, CIENTÍFICOS, TÉCNICOS Y OTI	1,495,977.98	1,406,512.52
SERVICIOS FINANCIEROS, BANCARIOS Y COMERCIALES	117,777.73	303,105.02
SERVICIOS DE INSTALACIÓN, REPARACIÓN, MANTENIMIENTO	1,260,124.09	523,728.94
SERVICIOS DE COMUNICACIÓN SOCIAL Y PUBLICIDAD	994,186.73	669,201.76
SERVICIOS DE TRASLADO Y VIÁTICOS	510,126.28	397,650.00
SERVICIOS OFICIALES	2,382,534.17	156,131.57
OTROS SERVICIOS GENERALES	670,916.13	460,813.17
BIENES MUEBLES, INMUEBLES E INTANGIBLES		
MOBILIARIO Y EQUIPO DE ADMINISTRACIÓN	1,882.68	0.00
MOBILIARIO Y EQUIPO EDUCACIONAL Y RECREATIVO	20,880.00	0.00
MAQUINARIA, OTROS EQUIPOS Y HERRAMIENTAS	9,673.00	0.00
TRANSFERENCIAS INTERNAS Y ASIGNACIONES AL SECTOR PÚBLICO		
TRANSFERENCIAS INTERNAS AL SECTOR PÚBLICO	3,592,775.26	3,184,047.47
AYUDAS SOCIALES		
AYUDAS SOCIALES A PERSONAS	7,829,920.73	5,716,827.78
AYUDAS SOCIALES A INSTITUCIONES	1,686,074.65	1,322,882.37
AYUDAS SOCIALES POR DESASTRES NATURALES Y OTROS S	270,651.06	1,683,072.72
ESTIMACIONES, DEPRECIACIONES, DETERIOROS, OBSOLESCENCIA Y AMOR		
DEPRECIACIÓN DE BIENES INMUEBLES	94,803.71	94,803.71
DEPRECIACIÓN DE BIENES MUEBLES	514,509.03	281,189.31
DISMINUCIÓN DE BIENES POR PÉRDIDA, OBSOLECENCIA Y D	0.00	93,621.82
INVERSIÓN PÚBLICA NO CAPITALIZABLE		
CONSTRUCCIÓN EN BIENES NO CAPITALIZABLE	47,752,636.76	41,271,891.64

"Bajo protesta de decir verdad declaramos que los Estados Financieros y sus notas, son razonablemente correctos y son responsabilidad del emisor"

ELABORÓ

CECILIA GUADALUPE CAMACHO MENDOZA
TESORERO

AUTORIZÓ

MARIA FERNANDA DORANTES NUÑEZ
PRESIDENTE

Efectivos y Equivalentes

Nota 1.

Cuenta	Ejercicio Anterior	Ejercicio Actual
Efectivo en Bancos - Tesorería	6,072,548.67	1,277,625.11
Inversiones Temportales (Hasta 3 Meses)	0.00	54,062.26
Total Efectivos y Equivalentes	**6,072,548.67**	**1,331,687.37**

Bienes Muebles, Inmuebles e Intangibles

Nota 2.

Cuenta	Ejercicio Anterior	Ejercicio Actual
Bienes Inmuebles, Infraestructura y Construcciones en Proceso	**6,014,843.94**	**0.00**
Edificios no Habitacionales	2,872,839.82	0.00
Construcciones en Proceso en Bienes de Dominio Público	3,142,004.12	0.00
Bienes Muebles	**6,666,558.11**	**856,972.97**
Mobiliario y Equipo	906,635.47	426,021.60
Mobiliario y Equipo Educacional y Recreativo	230,439.49	365,511.36
Equipo e Instrumental Médico y de Laboratorio	106,300.04	0.00
Equipo de Transporte	4,326,263.75	0.00
Maquinaria, Otros Equipos y Herramientas	930,330.36	65,440.01
Colecciones, Obras de Arte y Objetos Valiosos	166,589.00	0.00
Total Bienes Muebles, Inmuebles e Intangibles	**12,681,402.05**	**856,972.97**

"Bajo protesta de decir verdad declaramos que los Estados Financieros y sus notas, son razonablemente correctos y son responsabilidad del emisor"

ELABORÓ

CECILIA GUADALUPE CAMACHO MENDOZA

TESORERO

AUTORIZÓ

MARIA FERNANDA DORANTES NUÑEZ

PRESIDENTE

Nota 1. Hacienda Pública / Patrimonio Con

TIPO	CUENTA	NATURALEZA	MONTO
Patrimonio Municipal	3121-01-01	Acreedora	0.00
Incrementos al Patrimonio	3121-01-02	Acreedora	0.00
Decrementos al Patrimonio	3121-01-03	Acreedora	0.00

Nota 2. Hacienda Pública / Patrimonio Generado

PROCEDENCIA DE LOS RECURSOS	MONTO
Resultado del Ejercicio (Ahorro / Desahorro)	724,356.79
Resultado de Ejercicios Anteriores	9,192,007.26
Saldo de Ejercicios Anteriores	8,438,532.21
Saldo del Ejercicio Anterior Inmediato	753,475.05
Revalúos	0.00
Reservas	0.00
Rectificaciones de Resultados de Ejercicios Anteriores	-467,632.14

"Bajo protesta de decir verdad declaramos que los Estados Financieros y sus notas, son razonablemente correctos y son responsabilidad del emisor"

ELABORÓ

CECILIA GUADALUPE CAMACHO MENDOZA
TESORERO

AUTORIZÓ

MARIA FERNANDA DORANTES NUÑEZ
PRESIDENTE

Notas 1. Cuentas de Orden Contable

CUENTA	MONTO
Fianzas y Garantías Recibidas por Deudas a Cobrar	33,465,627.36
Fianzas y Garantías Recibidas	33,465,627.36
Bienes Bajo Contrato en Comodato	16,200.00
Contrato de Comodato por Bienes	16,200.00

Notas 2. Cuentas de Orden Presupuestal

CUENTA	MONTO
Ley de Ingresos Estimada	76,600,697.03
Ley de Ingresos por Ejecutar	-23,401,241.63
Ley de Ingresos Recaudada	100,001,938.66
Presupuesto de Egresos Aprobado	76,600,697.03
Presupuesto de Egresos por Ejercer	2,885,908.32
Modificaciones al Presupuesto de Egresos Aprobado	-25,810,453.39
Presupuesto de Egresos Pagado	99,525,242.10

"Bajo protesta de decir verdad declaramos que los Estados Financieros y sus notas, son razonablemente correctos y son responsabilidad del emisor"

ELABORÓ

ECILIA GUADALUPE CAMACHO MENDOZ
TESORERO

AUTORIZÓ

MARIA FERNANDA DORANTES NUÑEZ
PRESIDENTE

MUNICIPIO DE CATAZAJA, CHIAPAS
DEL 01/01/2022 AL 31/12/2022
NOTAS DE GESTION ADMINISTRATIVA

INTRODUCCION.

Este documento una visión cuantitativa y cualitativa de los Estados Financieros del Municipio de CATAZAJA, Chiapas, los cuales proveen de información sobre la situación financiera y los resultados de gestión en el ejercicio de la aplicación de la Ley de Ingresos y del Presupuesto de Egresos 2022 en este Ente Público, a los principales usuarios de la misma, al Congreso del Estado de Chiapas y a la ciudadanía en general.

El objetivo es la revelación del contexto y de los aspectos económicos-financieros más relevantes que influyeron en las decisiones del período, y que fueron considerados en la elaboración de los Estados Financieros para la mayor comprensión de los mismos y sus particularidades. En los resultados que se integran en el periodo de éstos; se puede observar en su conjunto la gestión económica, la de carácter presupuestaria y la de tipo fiscal, de igual forma lo correspondiente a la situación de la Hacienda Pública / Patrimonio, de acuerdo con los Postulados Básicos de Contabilidad Gubernamental.

De esta manera, se informa y explica la respuesta del Municipio de Catazajá, Chiapas, a las condiciones relacionadas con la formación financiera de cada período de gestión; además, de exponer aquellas políticas que podrían afectar la toma de decisiones en períodos posteriores.

PANORAMA ECONOMICO Y FINANCIERO

A través del presente documento se presenta un informe sobre las principales condiciones económico – financieras bajo las cuales el Municipio de Catazajá, Chiapas, estuvo operando, mismas que influyeron en la toma de decisiones en el periodo sobre la administración de los recursos financieros, considerándolas para la elaboración de los Estados Financieros Contables y Presupuestarios.

En este rubro el Municipio tiene su principal fuente de ingresos en las Participaciones provenientes del Ramo 28, en las Aportaciones del Ramo 33; en los convenidos con CAPUFE y con importancia que corresponde en la Recaudación de Ingresos Propios siendo principal generador el Impuesto Predial; presentando en el primer semestre de 2022, la siguiente Recaudación:

CONCEPTO	RECAUDACION	% REPRESENTA
RAMO 28	$ 33’389,401.23	33.39
RAMO 33	51’566,986.00	51.57
CAPUFE	9’177,851.55	9.18
INGRESOS PROPIOS	5’867,699.88	5.86
TOTAL RECAUDADO	**100’001,938.66**	**100.00**

AUTORIZACION E HISTORIA.

a) Fecha de creación del ente.

En 1598 fue fundado el pueblo de Playas de Catazajá por el Capitán de Armas José Eusebio Sáenz de la Lastra. El 13 de noviembre de 1883, el estado termina dividido territorial y administrativamente en 12 departamentos, siendo éste cabecera del de Palenque. El 19 de enero de 1942, se emite el decreto que los eleva como municipio de segunda categoría, pues era de tercera.

b) Principales cambios en su estructura.

La estructura está basa en lo establecido en la Ley de Desarrollo Constitucional en Materia de Gobierno y Administración Municipal del Estado de Chiapas, y en los últimos años no se han realizado cambios importantes que modifiquen su estructura.

ORGANIZACIÓN Y OBJETO SOCIAL

a) Objeto social.

Administración Pública Municipal

b) Principal actividad.

Prestar Servicios Públicos a la población de conformidad al artículo 115 de la Constitución Política de los Estados Unidos Mexicanos, 60 fracción VI de la Constitución Política para el Estado de Chiapas y lo contenido en el Capítulo V de la Ley de Desarrollo Constitucional en Materia de Gobierno y Administración Municipal del Estado de Chiapas:

I. Agua potable, drenaje, alcantarillado, tratamiento y disposición de sus aguas residuales.
II. Alumbrado público.
III. Limpia, recolección, traslado, tratamiento y disposición final de residuos.
IV. Mercados y centrales de abasto.
V. Panteones.
VI. Rastro.
VII. Calles, parques y jardines y su equipamiento.
VIII. Seguridad pública, en los términos del artículo 21 de la Constitución Política de los Estados Unidos Mexicanos, policía preventiva municipal y tránsito.

c) Ejercicio fiscal.

2022 (Enero a Diciembre)

d) Régimen jurídico.

Institución de orden público, base de la división territorial y de la organización política y administrativa del Estado de Chiapas, con personalidad jurídica y patrimonio propio, autónomo en su Gobierno Interior y con libre administración de su Hacienda, de acuerdo al artículo 115 de la Constitución Política de los Estados Unidos Mexicanos, 106 de la Constitución Política para el Estado de Chiapas y 2 de Ley de Desarrollo Constitucional en Materia de Gobierno y Administración Municipal del Estado de Chiapas.

Persona Moral sin fines de lucro.

e) Consideraciones fiscales del ente:

IMPUESTO SOBRE LA RENTA

- Persona Moral no contribuyente por la percepción de sus ingresos, de conformidad con los artículos 93, 94 y 102 de la Ley del Impuesto Sobre la Renta.
- Retenedor por los pagos por servicios personales subordinados, de conformidad con el artículo, 110 y 113 de Ley del Impuesto Sobre la Renta.
- Retenedor por los pagos por asimilados a salarios de conformidad con el artículo, 110 y 113 de Ley del Impuesto Sobre la Renta.

IMPUESTO AL VALOR AGREGADO

- No es sujeto de este impuesto conforme a lo establecido en el Artículo 3 de la Ley del Impuesto al Valor Agregado.

IMPUESTO LOCAL SOBRE NOMINAS

- Contribuyente obligado a cumplir con esta disposición por los pagos efectuados por servicios personales subordinados y así también como la de enterar las retenciones efectuadas a diversos Contratistas por la ejecución de obras públicas bajo la modalidad de Contratadas, conforme a lo establecido en los artículos 230 y 232 del Código de la Hacienda Pública para el Estado de Chiapas, Segunda Sección.

f) Estructura organizacional básica.

Estructura Presupuestal:

0101	**H. AYUNTAMIENTO**
0102	**PRESIDENCIA**
0103	**SECRETARIA DEL H. AYUNTAMIENTO**
0104	**TESORERIA MUNICIPAL**
0106	**JUZGADO MUNICIPAL**
0107	**AGENCIAS MUNICIPALES**
0109	**OBRAS PUBLICAS**
0201	**PROTECCION CIUDADANA**
0202	**LIMPIA**
0203	**MERCADO**
0204	**RASTRO**
0205	**PANTEONES**
0206	**AGUA POTABLE Y ALCANTARILLADO**
0207	**ALUMBRADO PUBLICO**
0208	**CALLES, PARQUES Y JARDINES**
0209	**ASISTENCIA A LA SALUD**
0210	**ASISTENCIA A LA EDUCACION**
0212	**ASISTENCIA AGROPECUARIA**
0214	**PROTECCION AL MEDIO AMBIENTE**
0215	**CASA DE LA CULTURA MUNICIPAL**

Estructura Administrativa:

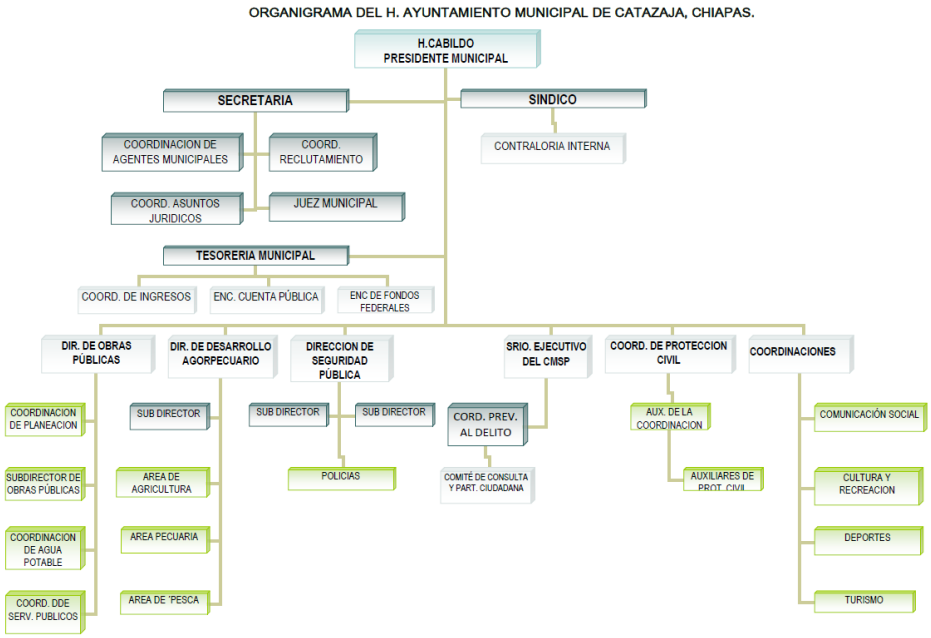

BASES DE PREPARACIÓN DE LOS ESTADOS FINANCIEROS

a) Si se ha observado la normatividad emitida por el CONAC y las disposiciones legales aplicables.

- Se ha observado la normatividad emitida por el CONAC
- Ley General de Contabilidad Gubernamental
- La Ley de Ingresos para el Municipio de Catazajá, Chiapas. 2022
- La Ley de Desarrollo Constitucional en Materia de Gobierno y Administración Municipal del Estado de Chiapas
- Ley de Fiscalización y Rendición de Cuentas del Estado de Chiapas.
- Así como otras Disposiciones aplicables a todos los Municipios de Chiapas

b) La normatividad aplicada para el reconocimiento, valuación y revelación de los diferentes rubros de la información financiera, así como las bases de medición utilizadas para la elaboración de los estados financieros; por ejemplo: costo de adquisición, costo de reposición, costo de reemplazo, recurso histórico, valor de realización, valor neto de realización, valor de liquidación, valor presente o cualquier otro método empleado y los criterios de aplicación de los mismos que permitan su cuantificación y presentación en los Estados Financieros.

El total de las operaciones están reconocidas a su Costo Histórico.

c) Postulados básicos.

Los Emitidos por el CONAC:

1. Sustancia Económica
2. Entes Públicos
3. Existencia Permanente
4. Revelación Suficiente
5. Importancia Relativa
6. Registro e Integración Presupuestaria
7. Consolidación de la Información Financiera
8. Devengo Contable
9. Valuación
10. Dualidad Económica
11. Consistencia

d) Normatividad supletoria.

Las permitidas por la Normatividad del CONAC.

POLÍTICAS DE CONTABILIDAD SIGNIFICATIVAS

a) Actualización:

Durante la existencia de este Ente, no se ha utilizado ningún Método para la Actualización del Valor de los Activos, Pasivos y Hacienda Pública y/o Patrimonio.

b) Informar sobre la realización de operaciones en el extranjero y de sus efectos en la información financiera gubernamental:

Durante el primer semestre de 2022, no se han realizado operaciones en Moneda Extranjera, y en todo caso si se realizara alguna, invariablemente el registro se realizará en su equivalente en Moneda Nacional al tipo de cambio del día de la operación.

c) Método de valuación de la inversión en acciones de Compañías subsidiarias no consolidadas y asociadas:

No se tienen acciones de algún otro Ente

d) Sistema y método de valuación de inventarios y costo de lo vendido:

No existen productos en inventarios, ya que la adquisición de los bienes es para consumo inmediato llevando directamente el costo de operación del gasto.

e) Beneficios a empleados:

No se tienen reservas para beneficios futuros de los empleados.

f) Provisiones:

No se cuenta con Provisiones.

g) Reservas:

No se cuenta con Reservas.

h) Cambios en políticas contables y corrección de errores junto con la revelación de los efectos que se tendrá en la información financiera del ente público, ya sea retrospectivos o prospectivos:

No se han realizados cambios en las políticas contables ya que ha existido la continuidad de los momentos contables de los Ingresos y Egresos normados por el CONAC.

i) Reclasificaciones:

No existe reclasificaciones importantes

j) Depuración y cancelación de saldos:

No existe reclasificaciones importantes

POSICIÓN EN MONEDA EXTRANJERA Y PROTECCIÓN POR RIESGO CAMBIARIO:

a) Activos en moneda extranjera:

No se tienen Activos en moneda extranjera

b) Pasivos en moneda extranjera:

No se tienen Pasivos en moneda extranjera

c) Posición en moneda extranjera:

No se tienen operaciones en moneda extrajera

d) Tipo de cambio:

No se tienen operaciones en moneda extranjera

e) Equivalente en moneda nacional:

No se tienen operaciones en moneda extrajera

REPORTE ANALÍTICO DEL ACTIVO

a) Vida útil o porcentajes de depreciación, deterioro o amortización utilizados en los diferentes tipos de activos:

En apego a las Reglas Específica del registro y Valoración del Patrimonio, se realiza la Depreciación, Deterioro y Amortización, del Ejercicio y Acumulada de Bienes

b) Cambios en el porcentaje de depreciación o valor residual de los activos:

No existen cambios porcentuales o de valor residual.

c) Importe de los gastos capitalizados en el ejercicio, tanto financieros como de investigación y desarrollo:

No se tienen este tipo de gastos

d) Riesgos por tipo de cambio o tipo de interés de las inversiones financieras:

No se tienen inversiones financieras en moneda extranjera

e) Valor activado en el ejercicio de los bienes construidos por la entidad:

Los bienes que sean construidos durante 2022 se reconoceran dentro de ACTIVO a su costo histórico, de conformidad con el artículo 29 de la Ley General de Contabilidad Gubernamental.

f) Otras circunstancias de carácter significativo que afecten el activo, tales como bienes en garantía, señalados en embargos, litigios, títulos de inversiones entregados en garantías, baja significativa del valor de inversiones financieras, etc.:

No se tienen situaciones importantes que afecten los activos del Ente.

g) Desmantelamiento de Activos, procedimientos, implicaciones, efectos contables:

No se tienen desmantelamiento de Activos

h) Administración de activos; planeación con el objetivo de que el ente los utilice de manera más efectiva:

Se utilizan los activos con la operación y mantenimiento óptimo para el desarrollo de la Actividad Municipal.

ADICIONALMENTE, SE DEBEN INCLUIR LAS EXPLICACIONES DE LAS PRINCIPALES VARIACIONES EN EL ACTIVO, EN CUADROS COMPARATIVOS COMO SIGUE:

a) Inversiones en valores:

No se tienen inversiones en valores.

b) Patrimonio de Organismos descentralizados de Control Presupuestario Indirecto:

No se tiene Patrimonio en Organismos descentralizados de Control Presupuestario Indirecto

c) Inversiones en empresas de participación mayoritaria:

No se tiene inversión en este tipo de empresas.

d) Inversiones en empresas de participación minoritaria:

No se tiene inversión en este tipo de empresas.

e) Patrimonio de organismos descentralizados de control presupuestario directo, según corresponda:

No se tiene Patrimonio en Organismos descentralizados de Control Presupuestario directo.

FIDEICOMISOS, MANDATOS Y ANÁLOGOS

a) Por ramo administrativo que los reporta:

No se tiene Fideicomiso para el manejo de los recursos para obra pública

b) Enlistar los de mayor monto de disponibilidad, relacionando aquéllos que conforman el 80% de las disponibilidades:

No se tiene disponibilidades conforme al punto anterior.

REPORTE DE LA RECAUDACIÓN

a) Análisis del comportamiento de la recaudación correspondiente al ente público o cualquier tipo de ingreso, de forma separada los ingresos locales de los federales:

Se presenta por separado en las notas de desglose

b) Proyección de la recaudación e ingresos en el mediano plazo:

La recaudación solamente crecerá conforme la estimación realizada de ingresos.

INFORMACIÓN SOBRE LA DEUDA Y EL REPORTE ANALÍTICO DE LA DEUDA

a) Utilizar al menos los siguientes indicadores: deuda respecto al PIB y deuda respecto a la recaudación tomando, como mínimo, un período igual o menor a 5 años.

No se tiene Deuda

b) Información de manera agrupada por tipo de valor gubernamental o instrumento financiero en la que se considere intereses, comisiones, tasa, perfil de vencimiento y otros gastos de la deuda.

No se tiene ningún tipo de valor gubernamental o financiero.

CALIFICACIONES OTORGADAS

No se cuenta con calificaciones otorgadas o certificaciones

PROCESO DE MEJORA

Se informará de:

a) Principales Políticas de control interno:

Apego conforme al presupuesto de Egresos con racionalidad, austeridad y transparencia

b) Medidas de desempeño financiero, metas y alcance:

Racionalizar el uso de los recursos de la mejor forma posible durante el primer semestre con el objetivo de alcanzar el cumplimiento de las metas para el ejercicio completo.

INFORMACIÓN POR SEGMENTOS

Toda la información del Ente, está procesada y se encuentra disponible en las Área Responsables de realizar las funciones propias.

EVENTOS POSTERIORES AL CIERRE

El ente público no tiene eventos posteriores al cierre que informa, y que proporcionen evidencia sobre eventos que afecten económicamente y sobre los que no se tenían conocimiento a la fecha de cierre.

PARTES RELACIONADAS

No se tienen partes relacionadas que ejerzan influencia significativa en la toma de decisiones financieras y operación.

"Bajo protesta de decir verdad, declaramos que los Estados Financieros y sus notas, son razonablemente correctas y son responsabilidad del emisor".

ELABORO	VTO. BNO.
CECILIA GUADALUPE CAMACHO MENDOZA	**MARÍA FERNANDA DORANTES NUÑEZ**
TESORERA MUNICIPAL	**PRESIDENTA MUNICIPAL**

CATAZAJÁ
ESTADO DE SITUACIÓN FINANCIERA CONSOLIDADO
AL 31/12/2022
(P E S O S)

ESFC
FECHA 30 / 01 / 2023
HOJA 1 DE 3

ACTIVO	AYUNTAMIENTO		DIF		SAPAM		CONSOLIDACION
	PERIODO ACTUAL	PERIODO ANTERIOR	PERIODO ACTUAL	PERIODO ANTERIOR	PERIODO ACTUAL	PERIODO ANTERIOR	PERIODO ACTUAL
ACTIVO CIRCULANTE							
EFECTIVO Y EQUIVALENTES	**7,404,236.04**	**6,072,548.67**	**482.72**	**0.00**	**0.00**	**0.00**	**7,404,718.76**
BANCOS / TESORERÍA	7,350,173.78	6,072,548.67	482.72	0.00	0.00	0.00	7,350,656.50
INVERSIONES TEMPORALES (HASTA 3 MESES)	54,062.26	0.00	0.00	0.00	0.00	0.00	54,062.26
DERECHOS A RECIBIR EFECTIVO Y EQUIVALENTES	**868,554.20**	**601,610.34**	**0.00**	**0.00**	**0.00**	**0.00**	**868,554.20**
DEUDORES DIVERSOS POR COBRAR A CORTO PLAZO	418,513.59	346,112.88	0.00	0.00	0.00	0.00	418,513.59
OTROS DERECHOS A RECIBIR EFECTIVO O EQUIVALENTES A CORTO PLAZO	450,040.61	255,497.46	0.00	0.00	0.00	0.00	450,040.61
DERECHOS A RECIBIR BIENES O SERVICIOS	**986,471.69**	**986,471.69**	**0.00**	**0.00**	**0.00**	**0.00**	**986,471.69**
ANTICIPO A PROVEEDORES POR ADQUISICIÓN DE BIENES Y PRESTACIÓN DE SERVICIOS A CORTO PLAZO	986,457.15	986,457.15	0.00	0.00	0.00	0.00	986,457.15
ANTICIPO A CONTRATISTAS POR OBRAS PÚBLICAS A CORTO PLAZO	14.54	14.54	0.00	0.00	0.00	0.00	14.54
TOTAL DE ACTIVO CIRCULANTE	**9,259,261.93**	**7,660,630.70**	**482.72**	**0.00**	**0.00**	**0.00**	**9,259,744.65**
BIENES INMUEBLES, INFRAESTRUCTURA Y CONSTRUCCIONES EN PROCESO	**6,014,843.94**	**6,014,843.94**	**0.00**	**0.00**	**0.00**	**0.00**	**6,014,843.94**
EDIFICIOS NO HABITACIONALES	2,872,839.82	2,872,839.82	0.00	0.00	0.00	0.00	2,872,839.82
CONSTRUCCIONES EN PROCESO EN BIENES DE DOMINIO PÚBLICO	3,142,004.12	3,142,004.12	0.00	0.00	0.00	0.00	3,142,004.12
BIENES MUEBLES	**7,523,531.08**	**6,666,558.11**	**0.00**	**0.00**	**0.00**	**0.00**	**7,523,531.08**
MOBILIARIO Y EQUIPO DE ADMINISTRACIÓN	1,332,657.07	906,635.47	0.00	0.00	0.00	0.00	1,332,657.07
MOBILIARIO Y EQUIPO EDUCACIONAL Y RECREATIVO	595,950.85	230,439.49	0.00	0.00	0.00	0.00	595,950.85
EQUIPO E INSTRUMENTAL MÉDICO Y DE LABORATORIO	106,300.04	106,300.04	0.00	0.00	0.00	0.00	106,300.04
VEHÍCULO Y EQUIPO DE TRASPORTE	4,326,263.75	4,326,263.75	0.00	0.00	0.00	0.00	4,326,263.75
MAQUINARIA, OTROS EQUIPOS Y HERRAMIENTAS	995,770.37	930,330.36	0.00	0.00	0.00	0.00	995,770.37

ELABORÓ

CECILIA GUADALUPE CAMACHO MENDOZA
TESORERO

AUTORIZÓ

MARIA FERNANDA DORANTES NUÑEZ
PRESIDENTE

CATAZAJÁ
ESTADO DE SITUACIÓN FINANCIERA CONSOLIDADO
AL 31/12/2022
(P E S O S)

ESFC
FECHA 30 / 01 / 2023
HOJA 2 DE 3

	AYUNTAMIENTO		DIF		SAPAM		CONSOLIDACION
	PERIODO ACTUAL	PERIODO ANTERIOR	PERIODO ACTUAL	PERIODO ANTERIOR	PERIODO ACTUAL	PERIODO ANTERIOR	PERIODO ACTUAL
COLECCIONES, OBRAS DE ARTE Y OBJETOS VALIOSOS	166,589.00	166,589.00	0.00	0.00	0.00	0.00	166,589.00
DEPRECIACIÓN, DETERIORO Y AMORTIZACIÓN ACUMULADA DE BIENES	**-7,014,339.28**	**-6,405,026.54**	**0.00**	**0.00**	**0.00**	**0.00**	**-7,014,339.28**
DEPRECIACIÓN ACUMULADA DE BIENES INMUEBLES	-758,429.69	-663,625.98	0.00	0.00	0.00	0.00	-758,429.69
DEPRECIACIÓN ACUMULADA DE BIENES MUEBLES	-6,255,909.59	-5,741,400.56	0.00	0.00	0.00	0.00	-6,255,909.59
OTROS ACTIVOS NO CIRCULANTES	**38,787.85**	**38,787.85**	**0.00**	**0.00**	**0.00**	**0.00**	**38,787.85**
BIENES EN COMODATO	38,787.85	38,787.85	0.00	0.00	0.00	0.00	38,787.85
TOTAL DE ACTIVO NO CIRCULANTE	**6,562,823.59**	**6,315,163.36**	**0.00**	**0.00**	**0.00**	**0.00**	**6,562,823.59**
TOTAL DE ACTIVO	**15,822,085.52**	**13,975,794.06**	**482.72**	**0.00**	**0.00**	**0.00**	**15,822,568.24**
PASIVO							
PASIVO CIRCULANTE							
CUENTAS POR PAGAR A CORTO PLAZO	**6,356,749.02**	**4,767,207.28**	**0.00**	**0.00**	**0.00**	**0.00**	**6,356,749.02**
SERVICIOS PERSONALES POR PAGAR A CORTO PLAZO	10,001.35	2,096.78	0.00	0.00	0.00	0.00	10,001.35
PROVEEDORES POR PAGAR A CORTO PLAZO	8,233.00	8,233.00	0.00	0.00	0.00	0.00	8,233.00
CONTRATISTA POR OBRAS PÚBLICAS POR PAGAR A CORTO PLAZO	0.01	0.00	0.00	0.00	0.00	0.00	0.01
RETENCIONES Y CONTRIBUCIONES POR PAGAR A CORTO PLAZO	6,140,652.63	4,559,015.47	0.00	0.00	0.00	0.00	6,140,652.63
OTRAS CUENTAS POR PAGAR A CORTO PLAZO	197,862.03	197,862.03	0.00	0.00	0.00	0.00	197,862.03
OTROS PASIVOS A CORTO PLAZO	**16,604.59**	**16,579.52**	**0.00**	**0.00**	**0.00**	**0.00**	**16,604.59**
INGRESOS POR CLASIFICAR	2,679.44	2,679.44	0.00	0.00	0.00	0.00	2,679.44
OTROS PASIVOS CIRCULANTES	13,925.15	13,900.08	0.00	0.00	0.00	0.00	13,925.15
TOTAL DE PASIVO CIRCULANTE	**6,373,353.61**	**4,783,786.80**	**0.00**	**0.00**	**0.00**	**0.00**	**6,373,353.61**
TOTAL DE PASIVO	**6,373,353.61**	**4,783,786.80**	**0.00**	**0.00**	**0.00**	**0.00**	**6,373,353.61**

ELABORÓ

CECILIA GUADALUPE CAMACHO MENDOZA
TESORERO

AUTORIZÓ

MARIA FERNANDA DORANTES NUÑEZ
PRESIDENTE

CATAZAJÁ
ESTADO DE SITUACIÓN FINANCIERA CONSOLIDADO
AL 31/12/2022
(P E S O S)

ESFC
FECHA 30 / 01 / 2023
HOJA 3 DE 3

HACIENDA PÚBLICA / PATRIMONIO	AYUNTAMIENTO		DIF		SAPAM		CONSOLIDACION
	PERIODO ACTUAL	PERIODO ANTERIOR	PERIODO ACTUAL	PERIODO ANTERIOR	PERIODO ACTUAL	PERIODO ANTERIOR	PERIODO ACTUAL
HACIENDA PÚBLICA / PATRIMONIO GENERADO							
RESULTADO DE EJERCICIO	**724,356.79**	**753,475.05**	**482.72**	**-1,152.61**	**0.00**	**0.00**	**724,839.51**
RESULTADO DEL EJERCICIO (AHORRO/DESAHORRO)	724,356.79	753,475.05	482.72	-1,152.61	0.00	0.00	724,839.51
RESULTADOS DE EJERCICIOS ANTERIORES	**9,192,007.26**	**8,438,532.21**	**0.00**	**1,152.61**	**0.00**	**0.00**	**9,192,007.26**
RESULTADOS DE EJERCICIOS ANTERIORES	9,192,007.26	8,438,532.21	0.00	1,152.61	0.00	0.00	9,192,007.26
RECTIFICACIONES DE RESULTADOS DE EJERCICIOS ANTERIORES	**-467,632.14**	**0.00**	**0.00**	**0.00**	**0.00**	**0.00**	**-467,632.14**
CAMBIOS POR ERRORES CONTABLES	-467,632.14	0.00	0.00	0.00	0.00	0.00	-467,632.14
TOTAL DE HACIENDA PÚBLICA / PATRIMONIO GENERA	**9,448,731.91**	**9,192,007.26**	**482.72**	**0.00**	**0.00**	**0.00**	**9,449,214.63**
TOTAL DE HACIENDA PÚBLICA / PATRIMONIO	**9,448,731.91**	**9,192,007.26**	**482.72**	**0.00**	**0.00**	**0.00**	**9,449,214.63**
TOTAL DE PASIVO Y HACIENDA PÚBLICA	**15,822,085.52**	**13,975,794.06**	**482.72**	**0.00**	**0.00**	**0.00**	**15,822,568.24**

"Bajo protesta de decir verdad declaramos que los Estados Financieros y sus notas, son razonablemente correctos y son responsabilidad del emisor"

ELABORÓ

CECILIA GUADALUPE CAMACHO MENDOZA
TESORERO

AUTORIZÓ

MARIA FERNANDA DORANTES NUÑEZ
PRESIDENTE

CATAZAJÁ

ESTADO DE ACTIVIDADES CONSOLIDADO

AL 31/12/2022

EA-C

Fecha: 30/01/2023

	AYUNTAMIENTO		DIF		SAPAM		SUMATORIA	ELIMINACION	CONSOLIDACION
	PERIODO ACTUAL	PERIODO ANTERIOR	PERIODO ACTUAL	PERIODO ANTERIOR	PERIODO ACTUAL	PERIODO ANTERIOR	PERIODO ACTUAL	PERIODO ACTUAL	PERIODO ACTUAL
INGRESOS Y OTROS BENEFICIOS	**100,001,938.66**	**86,207,142.24**	**3,608,051.64**	**3,184,054.48**	**0.00**	**0.00**	**103,609,990.30**	**3,608,046.36**	**100,001,943.94**
INGRESOS DE GESTIÓN	**3,633,872.77**	**3,203,911.68**	**0.00**	**0.00**	**0.00**	**0.00**	**3,633,872.77**	**0.00**	**3,633,872.77**
IMPUESTOS	**1,419,613.07**	**1,511,915.32**	**0.00**	**0.00**	**0.00**	**0.00**	**1,419,613.07**	0.00	**1,419,613.07**
DERECHOS	**1,777,038.02**	**1,073,690.60**	**0.00**	**0.00**	**0.00**	**0.00**	**1,777,038.02**	0.00	**1,777,038.02**
PRODUCTOS DE TIPO CORRIENTE	**0.00**	**5,234.92**	**0.00**	**0.00**	**0.00**	**0.00**	**0.00**	0.00	**0.00**
APROVECHAMIENTOS DE TIPO CORRIENTE	**437,221.68**	**395,626.14**	**0.00**	**0.00**	**0.00**	**0.00**	**437,221.68**	0.00	**437,221.68**
INGRESOS NO COMPRENDIDOS EN LAS FRACCIONES DE LA LEY DE INGRESOS CAUSADOS EN EJERCICIOS FISCALES ANTERIORES PENDIENTES DE LIQUIDACIÓN O PAGO	**0.00**	**217,444.70**	**0.00**	**0.00**	**0.00**	**0.00**	**0.00**	0.00	**0.00**
PARTICIPACIONES, APORTACIONES, TRANSFERENCIAS, ASIGNACIONES, SUBSIDIOS Y OTRAS AYUDAS	**94,098,949.78**	**82,984,753.49**	**3,608,046.36**	**3,184,047.47**	**0.00**	**0.00**	**97,706,996.14**	**3,608,046.36**	**94,098,949.78**
PARTICIPACIONES Y APORTACIONES	**94,098,949.78**	**82,984,753.49**	**0.00**	**0.00**	**0.00**	**0.00**	**94,098,949.78**	0.00	**94,098,949.78**
TRANSFERENCIAS, ASIGNACIONES, SUBSIDIOS Y OTRAS AYUDAS	**0.00**	**0.00**	**3,608,046.36**	**3,184,047.47**	**0.00**	**0.00**	**3,608,046.36**	3,608,046.36	**0.00**
OTROS INGRESOS Y BENEFICIOS	**2,269,116.11**	**18,477.07**	**5.28**	**7.01**	**0.00**	**0.00**	**2,269,121.39**	**0.00**	**2,269,121.39**
OTROS INGRESOS Y BENEFICIOS	**2,269,116.11**	**18,477.07**	**5.28**	**7.01**	**0.00**	**0.00**	**2,269,121.39**	0.00	**2,269,121.39**
GASTOS Y OTRAS PÉRDIDAS	**99,277,581.87**	**85,453,667.19**	**3,607,568.92**	**3,185,207.09**	**0.00**	**0.00**	**102,885,150.79**	**3,592,775.26**	**99,292,375.53**
GASTOS DE FUNCIONAMIENTO	**37,536,210.67**	**31,805,330.37**	**3,136,080.10**	**2,431,678.18**	**0.00**	**0.00**	**40,672,290.77**	**0.00**	**40,672,290.77**
SERVICIOS PERSONALES	**23,236,021.53**	**21,285,886.04**	**1,990,402.04**	**1,949,275.49**	**0.00**	**0.00**	**25,226,423.57**	0.00	**25,226,423.57**
MATERIALES Y SUMINISTROS	**5,859,423.15**	**5,433,108.75**	**248,405.20**	**324,015.15**	**0.00**	**0.00**	**6,107,828.35**	0.00	**6,107,828.35**
SERVICIOS GENERALES	**8,408,330.31**	**5,086,335.58**	**897,272.86**	**158,387.54**	**0.00**	**0.00**	**9,305,603.17**	0.00	**9,305,603.17**
BIENES MUEBLES, INMUEBLES E INTANGIBLES	**32,435.68**	**0.00**	**0.00**	**0.00**	**0.00**	**0.00**	**32,435.68**	0.00	**32,435.68**
TRANSFERENCIAS, ASIGNACIONES, SUBSIDIOS Y OTRAS AYUDAS	**13,379,421.70**	**11,906,830.34**	**471,488.82**	**753,528.91**	**0.00**	**0.00**	**13,850,910.52**	**3,592,775.26**	**10,258,135.26**
TRANSFERENCIAS INTERNAS Y ASIGNACIONES AL SECTOR PÚBLICO	**3,592,775.26**	**3,184,047.47**	**0.00**	**0.00**	**0.00**	**0.00**	**3,592,775.26**	3,592,775.26	**0.00**
AYUDAS SOCIALES	**9,786,646.44**	**8,722,782.87**	**471,488.82**	**753,528.91**	**0.00**	**0.00**	**10,258,135.26**	0.00	**10,258,135.26**
OTROS GASTOS Y PÉRDIDAS EXTRAORDINARIAS	**609,312.74**	**469,614.84**	**0.00**	**0.00**	**0.00**	**0.00**	**609,312.74**	**0.00**	**609,312.74**

ELABORÓ

CECILIA GUADALUPE CAMACHO MENDOZA

TESORERO

AUTORIZÓ

MARIA FERNANDA DORANTES NUÑEZ

PRESIDENTE

CATAZAJÁ

ESTADO DE ACTIVIDADES CONSOLIDADO

AL 31/12/2022

	AYUNTAMIENTO		DIF		SAPAM		SUMATORIA	ELIMINACION	CONSOLIDACION
	PERIODO ACTUAL	PERIODO ANTERIOR	PERIODO ACTUAL	PERIODO ANTERIOR	PERIODO ACTUAL	PERIODO ANTERIOR	PERIODO ACTUAL	PERIODO ACTUAL	PERIODO ACTUAL
ESTIMACIÓNES, DEPRECIACIONES, DETERIOROS, OBSOLESCENCIA Y AMORTIZACIONES	**609,312.74**	**469,614.84**	**0.00**	**0.00**	**0.00**	**0.00**	**609,312.74**	0.00	**609,312.74**
INVERSIÓN PÚBLICA	**47,752,636.76**	**41,271,891.64**	**0.00**	**0.00**	**0.00**	**0.00**	**47,752,636.76**	**0.00**	**47,752,636.76**
CONSTRUCCIÓN EN BIENES NO CAPITALIZABLE	**47,752,636.76**	**41,271,891.64**	**0.00**	**0.00**	**0.00**	**0.00**	**47,752,636.76**	0.00	**47,752,636.76**
AHORRO O DESAHORRO NETO DEL EJERCICIO	**724,356.79**	**753,475.05**	**482.72**	**-1,152.61**	**0.00**	**0.00**	**724,839.51**	**15,271.10**	**709,568.41**

"Bajo protesta de decir verdad declaramos que los Estados Financieros y sus notas, son razonablemente correctos y son responsabilidad del emisor"

ELABORÓ

CECILIA GUADALUPE CAMACHO MENDOZA

TESORERO

AUTORIZÓ

MARIA FERNANDA DORANTES NUÑEZ

PRESIDENTE

CATAZAJÁ

ESTADO DE VARIACIÓN EN LA HACIENDA PÚBLICA CONSOLIDADO

DEL : 01/01/2022 AL 31/12/2022

EVHP

Fecha: 30/01/2023

	Hacienda Pública / Patrimonio Contribuido	Hacienda Pública / Patrimonio Generado de Ejercicios Anteriores	Hacienda Pública / Patrimonio Generado del Ejercicio	Ajuste por Cambio de Valor	Total	Nota Relacionada
Rectificaciones de Resultados de Ejercicios Anteriores					**0.00**	
CAMBIOS POR ERRORES CONTABLES	0.00	0.00	0.00	0.00		
Patrimonio Neto Inicial Ajustado del Ejercicio					**0.00**	
DONACIONES DE CAPITAL	0.00	0.00	0.00	0.00		
Variaciones de la Hacienda Pública / Patrimonial Neto del Ejercicio					**9,192,007.26**	
RESULTADO DEL EJERCICIO (AHORRO/DESAHORRO)	0.00	0.00	752,322.44	0.00		
RESULTADOS DE EJERCICIOS ANTERIORES	0.00	8,439,684.82	0.00	0.00		
Saldo Neto en la Hacienda Pública / Patrimonio 2021					**9,192,007.26**	
Rectificaciones de Resultados de Ejercicios Anteriores					**-467,632.14**	EVHP-2
CAMBIOS POR ERRORES CONTABLES	0.00	0.00	0.00	-467,632.14		
Patrimonio Neto Inicial Ajustado del Ejercicio					**0.00**	EVHP-1
DONACIONES DE CAPITAL	0.00	0.00	0.00	0.00		
Variaciones de la Hacienda Pública / Patrimonial Neto del Ejercicio					**9,916,846.77**	EVHP-2
RESULTADO DEL EJERCICIO (AHORRO/DESAHORRO)	0.00	0.00	724,839.51	0.00		
RESULTADOS DE EJERCICIOS ANTERIORES	0.00	9,192,007.26	0.00	0.00		
Hacienda Pública / Patrimonio Neto Final del Ejercicio 2022					**9,449,214.63**	

"Bajo protesta de decir verdad declaramos que los Estados Financieros y sus notas, son razonablemente correctos y son responsabilidad del emisor"

ELABORÓ

CECILIA GUADALUPE CAMACHO MENDOZA

TESORERO

REVISÓ

MANUEL LASTRA LEZAMA

SINDICO

AUTORIZÓ

MARIA FERNANDA DORANTES NUÑEZ

PRESIDENTE

CATAZAJÁ

ESTADO DE CAMBIOS EN LA SITUACION FINANCIERA CONSOLIDADO

AL 31/12/2022

ECSF-C

Fecha: 30/01/2023

	AYUNTAMIENTO		DIF		SAPAM		CONSOLIDACION	
	ORIGEN	APLICACIÓN	ORIGEN	APLICACIÓN	ORIGEN	APLICACIÓN	ORIGEN	APLICACIÓN
ACTIVO								
ACTIVO CIRCULANTE								
EFECTIVO Y EQUIVALENTES	0.00	1,331,687.37	0.00	482.72	0.00	0.00	0.00	1,332,170.09
DERECHOS A RECIBIR EFECTIVO Y EQUIVALENTES	0.00	266,943.86	0.00	0.00	0.00	0.00	0.00	266,943.86
ACTIVO NO CIRCULANTE								
BIENES MUEBLES	0.00	856,972.97	0.00	0.00	0.00	0.00	0.00	856,972.97
DEPRECIACIÓN, DETERIORO Y AMORTIZACIÓN ACUMULADA DE BIENES	0.00	609,312.74	0.00	0.00	0.00	0.00	0.00	609,312.74
PASIVO								
PASIVO CIRCULANTE								
CUENTAS POR PAGAR A CORTO PLAZO	1,589,541.74	0.00	0.00	0.00	0.00	0.00	1,589,541.74	0.00
OTROS PASIVOS A CORTO PLAZO	25.07	0.00	0.00	0.00	0.00	0.00	25.07	0.00
HACIENDA PÚBLICA / PATRIMONIO GENERADO								
RESULTADO DEL EJERCICIO (AHORRO/DESAHORRO)	0.00	29,118.26	0.00	669.89	0.00	0.00	0.00	27,482.93
RESULTADOS DE EJERCICIOS ANTERIORES	753,475.05	0.00	0.00	1,152.61	0.00	0.00	752,322.44	0.00
RECTIFICACIONES DE RESULTADOS DE EJERCICIOS ANTERIORES	0.00	467,632.14	0.00	0.00	0.00	0.00	0.00	467,632.14

"Bajo protesta de decir verdad declaramos que los Estados Financieros y sus notas, son razonablemente correctos y son responsabilidad del emisor"

ELABORÓ

CECILIA GUADALUPE CAMACHO MENDOZA

TESORERO

AUTORIZÓ

MARIA FERNANDA DORANTES NUÑEZ

PRESIDENTE

CATAZAJÁ

ESTADO DE FLUJO DE EFECTIVO CONSOLIDADO

DEL : 01/01/2022 AL 31/12/2022

	AYUNTAMIENTO		DIF		SAPAM		CONSOLIDACION
	PERIODO ACTUAL	PERIODO ANTERIOR	PERIODO ACTUAL	PERIODO ANTERIOR	PERIODO ACTUAL	PERIODO ANTERIOR	PERIODO ACTUAL
Flujo de Efectivo de las Actividades de Gestión							
Origen	**100,001,938.66**	**86,207,142.24**	**3,608,051.64**	**3,184,054.48**	**0.00**	**0.00**	**103,609,990.30**
IMPUESTOS	1,419,613.07	1,511,915.32	0.00	0.00	0.00	0.00	1,419,613.07
DERECHOS	1,777,038.02	1,073,690.60	0.00	0.00	0.00	0.00	1,777,038.02
PRODUCTOS DE TIPO CORRIENTE	0.00	5,234.92	0.00	0.00	0.00	0.00	0.00
APROVECHAMIENTOS DE TIPO CORRIENTE	437,221.68	395,626.14	0.00	0.00	0.00	0.00	437,221.68
INGRESOS NO COMPRENDIDOS EN LAS FRACCIONES DE LA LEY DE INGRESOS CAUSADOS E	0.00	217,444.70	0.00	0.00	0.00	0.00	0.00
PARTICIPACIONES Y APORTACIONES	94,098,949.78	82,984,753.49	0.00	0.00	0.00	0.00	94,098,949.78
TRANSFERENCIAS, ASIGNACIONES, SUBSIDIOS Y OTRAS AYUDAS	0.00	0.00	3,608,046.36	3,184,047.47	0.00	0.00	3,608,046.36
OTROS INGRESOS Y BENEFICIOS	2,269,116.11	18,477.07	5.28	7.01	0.00	0.00	2,269,121.39
Aplicación	**99,277,581.87**	**85,453,667.19**	**3,607,568.92**	**3,185,207.09**	**0.00**	**0.00**	**102,885,150.79**
SERVICIOS PERSONALES	23,236,021.53	21,285,886.04	1,990,402.04	1,949,275.49	0.00	0.00	25,226,423.57
MATERIALES Y SUMINISTROS	5,859,423.15	5,433,108.75	248,405.20	324,015.15	0.00	0.00	6,107,828.35
SERVICIOS GENERALES	8,408,330.31	5,086,335.58	897,272.86	158,387.54	0.00	0.00	9,305,603.17
BIENES MUEBLES, INMUEBLES E INTANGIBLES	32,435.68	0.00	0.00	0.00	0.00	0.00	32,435.68
TRANSFERENCIAS, ASIGNACIONES, SUBSIDIOS Y OTRAS AYUDAS	13,379,421.70	11,906,830.34	471,488.82	753,528.91	0.00	0.00	13,850,910.52
TRANSFERENCIAS INTERNAS Y ASIGNACIONES AL SECTOR PÚBLICO	3,592,775.26	3,184,047.47	0.00	0.00	0.00	0.00	3,592,775.26
AYUDAS SOCIALES	9,786,646.44	8,722,782.87	471,488.82	753,528.91	0.00	0.00	10,258,135.26
OTROS GASTOS Y PÉRDIDAS EXTRAORDINARIAS	609,312.74	469,614.84	0.00	0.00	0.00	0.00	609,312.74
INVERSIÓN PÚBLICA	47,752,636.76	41,271,891.64	0.00	0.00	0.00	0.00	47,752,636.76
Flujos Netos de Efectivo por Actividades de Gestión	**724,356.79**	**753,475.05**	**482.72**	**-1,152.61**	**0.00**	**0.00**	**724,839.51**
Flujo de Efectivo de las Actividades de Inversión							
Origen	**-609,312.74**	**-6,405,026.54**	**0.00**	**0.00**	**0.00**	**0.00**	**-609,312.74**
DEPRECIACIÓN ACUMULADA DE BIENES INMUEBLES	-94,803.71	-663,625.98	0.00	0.00	0.00	0.00	-758,429.69
DEPRECIACIÓN ACUMULADA DE BIENES MUEBLES	-514,509.03	-5,741,400.56	0.00	0.00	0.00	0.00	-6,255,909.59
Aplicación	**856,972.97**	**12,681,402.05**	**0.00**	**0.00**	**0.00**	**0.00**	**856,972.97**
BIENES INMUEBLES, INFRAESTRUCTURA Y CONSTRUCCIONES EN PROCESO	0.00	6,014,843.94	0.00	0.00	0.00	0.00	6,014,843.94

"Bajo protesta de decir verdad declaramos que los Estados Financieros y sus notas, son razonablemente correctos y son responsabilidad del emisor"

ELABORÓ	REVISÓ	AUTORIZÓ
CECILIA GUADALUPE CAMACHO MENDOZA	MANUEL LASTRA LEZAMA	MARIA FERNANDA DORANTES NUÑEZ
TESORERO	**SINDICO**	**PRESIDENTE**

	AYUNTAMIENTO		DIF		SAPAM		CONSOLIDACION
	PERIODO ACTUAL	PERIODO ANTERIOR	PERIODO ACTUAL	PERIODO ANTERIOR	PERIODO ACTUAL	PERIODO ANTERIOR	PERIODO ACTUAL
BIENES MUEBLES	856,972.97	6,666,558.11	0.00	0.00	0.00	0.00	7,523,531.08
Flujos Netos de Efectivo por Actividades de Inversión	**-1,466,285.71**	**-19,086,428.59**	**0.00**	**0.00**	**0.00**	**0.00**	**-20,552,714.30**
Flujo de Efectivo de las Actividades de Financiamiento							
Origen	**1,875,409.72**	**13,222,319.01**	**-1,152.61**	**1,152.61**	**0.00**	**0.00**	**1,874,257.11**
CUENTAS POR PAGAR A CORTO PLAZO	1,589,541.74	4,767,207.28	0.00	0.00	0.00	0.00	6,356,749.02
SERVICIOS PERSONALES POR PAGAR A CORTO PLAZO	7,904.57	2,096.78	0.00	0.00	0.00	0.00	10,001.35
PROVEEDORES POR PAGAR A CORTO PLAZO	0.00	8,233.00	0.00	0.00	0.00	0.00	8,233.00
CONTRATISTA POR OBRAS PÚBLICAS POR PAGAR A CORTO PLAZO	0.01	0.00	0.00	0.00	0.00	0.00	0.01
RETENCIONES Y CONTRIBUCIONES POR PAGAR A CORTO PLAZO	1,581,637.16	4,559,015.47	0.00	0.00	0.00	0.00	6,140,652.63
OTRAS CUENTAS POR PAGAR A CORTO PLAZO	0.00	197,862.03	0.00	0.00	0.00	0.00	197,862.03
OTROS PASIVOS A CORTO PLAZO	25.07	16,579.52	0.00	0.00	0.00	0.00	16,604.59
INGRESOS POR CLASIFICAR	0.00	2,679.44	0.00	0.00	0.00	0.00	2,679.44
OTROS PASIVOS CIRCULANTES	25.07	13,900.08	0.00	0.00	0.00	0.00	13,925.15
AFECTACIONES POR RECTIFICACIONES/RECLASIFICACIONES	285,842.91	8,438,532.21	-1,152.61	1,152.61	0.00	0.00	8,724,375.12
RESULTADOS DE EJERCICIOS ANTERIORES	753,475.05	8,438,532.21	-1,152.61	1,152.61	0.00	0.00	9,192,007.26
RECTIFICACIONES DE INGRESOS	-467,632.14	0.00	0.00	0.00	0.00	0.00	-467,632.14
Aplicación	**266,943.86**	**1,588,082.03**	**0.00**	**0.00**	**0.00**	**0.00**	**266,943.86**
DERECHOS A RECIBIR EFECTIVO Y EQUIVALENTES	266,943.86	601,610.34	0.00	0.00	0.00	0.00	868,554.20
DEUDORES DIVERSOS POR COBRAR A CORTO PLAZO	72,400.71	346,112.88	0.00	0.00	0.00	0.00	418,513.59
OTROS DERECHOS A RECIBIR EFECTIVO O EQUIVALENTES A CORTO PLAZO	194,543.15	255,497.46	0.00	0.00	0.00	0.00	450,040.61
DERECHOS A RECIBIR BIENES O SERVICIOS	0.00	986,471.69	0.00	0.00	0.00	0.00	986,471.69
ANTICIPO A PROVEEDORES POR ADQUISICIÓN DE BIENES Y PRESTACIÓN DE SERVICIOS	0.00	986,457.15	0.00	0.00	0.00	0.00	986,457.15
ANTICIPO A CONTRATISTAS POR OBRAS PÚBLICAS A CORTO PLAZO	0.00	14.54	0.00	0.00	0.00	0.00	14.54
Flujos Netos de Efectivo por Actividades de Financiamiento	**1,608,465.86**	**11,634,236.98**	**-1,152.61**	**1,152.61**	**0.00**	**0.00**	**13,242,702.84**

"Bajo protesta de decir verdad declaramos que los Estados Financieros y sus notas, son razonablemente correctos y son responsabilidad del emisor"

ELABORÓ	REVISÓ	AUTORIZÓ
CECILIA GUADALUPE CAMACHO MENDOZA	MANUEL LASTRA LEZAMA	MARIA FERNANDA DORANTES NUÑEZ
TESORERO	**SINDICO**	**PRESIDENTE**

CATAZAJÁ

ESTADO DE FLUJO DE EFECTIVO CONSOLIDADO

DEL : 01/01/2022 AL 31/12/2022

EFE-C

Fecha: 30/01/2023

	AYUNTAMIENTO		DIF		SAPAM		CONSOLIDACION
	PERIODO ACTUAL	PERIODO ANTERIOR	PERIODO ACTUAL	PERIODO ANTERIOR	PERIODO ACTUAL	PERIODO ANTERIOR	PERIODO ACTUAL
Incremento/Dismunición Neta en el Efectivo y Equivalentes al Efectivo	**866,536.94**	**-6,698,716.56**	**-669.89**	**0.00**	**0.00**	**0.00**	**-6,585,171.95**
Efectivo y Equivalentes al Efectivo al Inicio del Ejercicio	**6,072,548.67**		**0.00**		**0.00**		**6,072,548.67**
Efectivo y Equivalentes al Efectivo al Final del Ejercicio	**7,404,236.04**		**482.72**		**0.00**		**13,477,267.43**

"Bajo protesta de decir verdad declaramos que los Estados Financieros y sus notas, son razonablemente correctos y son responsabilidad del emisor"

ELABORÓ	REVISÓ	AUTORIZÓ
CECILIA GUADALUPE CAMACHO MENDOZA	MANUEL LASTRA LEZAMA	MARIA FERNANDA DORANTES NUÑEZ
TESORERO	**SINDICO**	**PRESIDENTE**

Nota 1. EFECTIVO Y EQUIVALENTES (1111 Y 1112)

EFECTIVO	MONTO		
TIPO	AYUNTAMIENTO	DIF	SISTEMA DE AGUA
RECAUDACIÓN POR INGRESOS DE LEY	0.00	0.00	0.00
FONDO FIJO DE CAJA	0.00	0.00	0.00
CAJA	0.00	0.00	0.00
CHEQUES DE CAJA	0.00	0.00	0.00

BANCOS / TESORERIA		
AYUNTAMIENTO	DIF	SISTEMA DE AGUA
7,350,173.78	482.72	0.00

RESPONSABILIDADES	391,542.33	0.00	0.00	0.00	0.00	0.00
VIRTUALES	26,971.26	0.00	0.00	0.00	0.00	0.00

Nota 5. BIENES MUEBLES, INMUEBLES E INTANGIBLES (1230, 1240, 1261 Y 1263)

TIPO	AYUNTAMIENTO	DIF	SISTEMA DE AGUA
BIENES INMUEBLES, INFRAESTRUCTURA Y CONSTRUCCIONES EN PROCESO	**6,014,843.94**	**0.00**	**0.00**
EDIFICIOS NO HABITACIONALES	2,872,839.82	0.00	0.00
CONSTRUCCIONES EN PROCESO EN BIENES DE DOMINIO PÚBLICO	3,142,004.12	0.00	0.00
BIENES MUEBLES	**7,523,531.08**	**0.00**	**0.00**
MOBILIARIO Y EQUIPO DE ADMINISTRACIÓN	1,332,657.07	0.00	0.00
MOBILIARIO Y EQUIPO EDUCACIONAL Y RECREATIVO	595,950.85	0.00	0.00
EQUIPO E INSTRUMENTAL MÉDICO Y DE LABORATORIO	106,300.04	0.00	0.00
VEHÍCULO Y EQUIPO DE TRASPORTE	4,326,263.75	0.00	0.00
MAQUINARIA, OTROS EQUIPOS Y HERRAMIENTAS	995,770.37	0.00	0.00
COLECCIONES, OBRAS DE ARTE Y OBJETOS VALIOSOS	166,589.00	0.00	0.00
ACTIVOS INTANGIBLES	**0.00**	**0.00**	**0.00**
OTROS ACTIVOS NO CIRCULANTES	**38,787.85**	**0.00**	**0.00**
BIENES EN COMODATO	38,787.85	0.00	0.00

ELABORÓ

CECILIA GUADALUPE CAMACHO MENDOZA
TESORERO

AUTORIZÓ

MARIA FERNANDA DORANTES NUÑEZ
PRESIDENTE

Nota 7. PASIVOS (2110, 2120, 2130, 2150, 2170, 2190, 2210, 2220, 2230, 2260)

TIPO	AYUNTAMIENTO	DIF	SISTEMA DE AGUA
CUENTAS POR PAGAR A CORTO PLAZO	**6,356,749.02**	**0.00**	**0.00**
SERVICIOS PERSONALES POR PAGAR A CORTO PLAZO	10,001.35	0.00	0.00
PROVEEDORES POR PAGAR A CORTO PLAZO	8,233.00	0.00	0.00
CONTRATISTA POR OBRAS PÚBLICAS POR PAGAR A CORTO PLAZO	0.01	0.00	0.00
TRASFERENCIAS OTORGADAS POR PAGAR A CORTO PLAZO	0.00	0.00	0.00
INTERESES, COMISIONES Y OTROS GASTOS DE LA DEUDA PÚBLICA POR PAGAR A CORTO PLAZO	0.00	0.00	0.00
RETENCIONES Y CONTRIBUCIONES POR PAGAR A CORTO PLAZO	6,140,652.63	0.00	0.00
DEVOLUCIONES DE LA LEY DE INGRESOS POR PAGAR A CORTO PLAZO	0.00	0.00	0.00
OTRAS CUENTAS POR PAGAR A CORTO PLAZO	197,862.03	0.00	0.00
DOCUMENTOS POR PAGAR A CORTO PLAZO	**0.00**	**0.00**	**0.00**
DOCUMENTOS COMERCIALES POR PAGAR A CORTO PLAZO	0.00	0.00	0.00
DOCUMENTOS CON CONTRATISTAS POR OBRAS PÚBLICAS POR PAGAR A CORTO PLAZO	0.00	0.00	0.00
OTROS DOCUMENTOS POR PAGAR A CORTO PLAZO	0.00	0.00	0.00
PORCIÓN A CORTO PLAZO DE LA DEUDA PÚBLICA A LARGO PLAZO	**0.00**	**0.00**	**0.00**
PORCIÓN A CORTO PLAZO DE LA DEUDA PÚBLICA INTERNA	0.00	0.00	0.00
PORCIÓN A CORTO PLAZO DE ARRENDAMIENTO FINANCIERO	0.00	0.00	0.00
PASIVOS DIFERIDOS A CORTO PLAZO	**0.00**	**0.00**	**0.00**
INGRESOS COBRADOS POR ADELANTADO A CORTO PLAZO	0.00	0.00	0.00
OTROS PASIVOS DIFERIDOS A CORTO PLAZO	0.00	0.00	0.00
PROVISIONES A CORTO PLAZO	**0.00**	**0.00**	**0.00**
PROVISIÓN PARA DEMANDAS Y JUICIOS A CORTO PLAZO	0.00	0.00	0.00
PROVISIÓN PARA CONTINGENCIAS A CORTO PLAZO	0.00	0.00	0.00
OTRAS PROVISIONES A CORTO PLAZO	0.00	0.00	0.00
OTROS PASIVOS A CORTO PLAZO	**16,604.59**	**0.00**	**0.00**
INGRESOS POR CLASIFICAR	2,679.44	0.00	0.00
RECAUDACIÓN POR PARTICIPAR	0.00	0.00	0.00

ELABORÓ

CECILIA GUADALUPE CAMACHO MENDOZA
TESORERO

AUTORIZÓ

MARIA FERNANDA DORANTES NUÑEZ
PRESIDENTE

OTROS PASIVOS CIRCULANTES	13,925.15	0.00	0.00
CUENTAS POR PAGAR A LARGO PLAZO	**0.00**	**0.00**	**0.00**
PROVEEDORES POR PAGAR A LARGO PLAZO	0.00	0.00	0.00
CONTRATISTAS POR OBRA PUBLICA POR PAGAR A LARGO PLAZO	0.00	0.00	0.00
DOCUMENTOS POR PAGAR A LARGO PLAZO	**0.00**	**0.00**	**0.00**
DOCUMENTOS COMERCIALES POR PAGAR A LARGO PLAZO	0.00	0.00	0.00
DOCUMENTOS CON CONTRATISTAS POR OBRAS PÚBLICAS POR PAGAR A LARGO PLAZO	0.00	0.00	0.00
DEUDA PÚBLICA A LARGO PLAZO	**0.00**	**0.00**	**0.00**
PRÉSTAMOS DE LA DEUDA PÚBLICA INTERNA POR PAGAR A LARGO PLAZO	0.00	0.00	0.00
PROVISIONES A LARGO PLAZO	**0.00**	**0.00**	**0.00**
PROVISIÓN PARA DEMANDAS Y JUICIOS A LARGO PLAZO	0.00	0.00	0.00
PROVISIÓN PARA PENSIÓN A LARGO PLAZO	0.00	0.00	0.00
PROVISIÓN PARA CONTINGENCIAS A LARGO PLAZO	0.00	0.00	0.00
OTRAS PROVISIONES A LARGO PLAZO	0.00	0.00	0.00

"Bajo protesta de decir verdad declaramos que los Estados Financieros y sus notas, son razonablemente correctos y son responsabilidad del emisor"

ELABORÓ

CECILIA GUADALUPE CAMACHO MENDOZA
TESORERO

AUTORIZÓ

MARIA FERNANDA DORANTES NUÑEZ
PRESIDENTE

CUENTA	AYUNTAMIENTO	DIF	SISTEMA DE AGUA
Nota 1. Ingresos de Gestión			
IMPUESTOS	**1,419,613.07**	**0.00**	**0.00**
IMPUESTOS SOBRE EL PATRIMONIO	1,419,613.07	0.00	0.00
DERECHOS	**1,777,038.02**	**0.00**	**0.00**
DERECHOS POR EL USO, GOCE, APROVECHAMIENTO O EXPLOTACIÓN DE BIENES DE DOMINIO PÚBLICO	418,569.88	0.00	0.00
DERECHOS POR PRESTACIÓN DE SERVICIOS	151,666.00	0.00	0.00
OTROS DERECHOS	1,206,802.14	0.00	0.00
APROVECHAMIENTOS DE TIPO CORRIENTE	**437,221.68**	**0.00**	**0.00**
MULTAS	27,500.00	0.00	0.00
APROVECHAMIENTOS PROVENIENTES DE OBRAS PÚBLICAS	409,721.68	0.00	0.00
Nota 2. Otros Ingresos y Beneficios			
OTROS INGRESOS Y BENEFICIOS	**2,269,116.11**	**5.28**	**0.00**
INTERESES GANADOS DE VALORES, CRÉDITOS, BONOS Y OTROS	34,539.67	5.28	0.00
OTROS INGRESOS Y BENEFICIOS VARIOS	2,234,576.44	0.00	0.00
SERVICIOS PERSONALES	**23,236,021.53**	**1,990,402.04**	**0.00**
REMUNERACIONES AL PERSONAL DE CARÁCTER PERMANENTE	18,144,837.77	1,769,121.31	0.00
REMUNERACIONES AL PERSONAL DE CARÁCTER TRANSITORIO	1,246,170.50	0.00	0.00
REMUNERACIONES ADICIONALES Y ESPECIALES	2,459,823.81	221,280.73	0.00
OTRAS PRESTACIONES SOCIALES Y ECONÓMICAS	1,385,189.45	0.00	0.00
MATERIALES Y SUMINISTROS	**5,859,423.15**	**248,405.20**	**0.00**
MATERIALES DE ADMINISTRACIÓN, EMISIÓN DE DOCUMENTOS Y ARTÍCULOS OFICIALES	545,091.29	76,741.57	0.00
ALIMENTOS Y UTENSILIOS	168,520.20	12,332.30	0.00
MATERIALES Y ARTÍCULOS DE CONSTRUCCIÓN Y REPARACIÓN	138,284.75	5,421.66	0.00
PRODUCTOS QUÍMICOS, FARMACÉUTICOS Y DE LABORATORIO	356,057.03	17,980.93	0.00
COMBUSTIBLES, LUBRICANTES Y ADITIVOS	4,046,441.87	124,688.74	0.00
VESTUARIO, BLANCOS, PRENDAS DE PROTECCIÓN Y ARTÍCULOS DEPORTIVOS	275,980.47	10,440.00	0.00
HERRAMIENTAS, REFACCIONES Y ACCESORIOS MENORES	329,047.54	800.00	0.00
SERVICIOS GENERALES	**8,408,330.31**	**897,272.86**	**0.00**
SERVICIOS BÁSICOS	585,075.00	0.00	0.00
SERVICIOS DE ARRENDAMIENTO	391,612.20	0.00	0.00
SERVICIOS PROFESIONALES, CIENTÍFICOS, TÉCNICOS Y OTROS SERVICIOS	1,495,977.98	0.00	0.00
SERVICIOS FINANCIEROS, BANCARIOS Y COMERCIALES	117,777.73	2,709.16	0.00
SERVICIOS DE INSTALACIÓN, REPARACIÓN, MANTENIMIENTO Y CONSERVACIÓN	1,260,124.09	81,348.03	0.00
SERVICIOS DE COMUNICACIÓN SOCIAL Y PUBLICIDAD	994,186.73	20,389.90	0.00
SERVICIOS DE TRASLADO Y VIÁTICOS	510,126.28	36,400.00	0.00
SERVICIOS OFICIALES	2,382,534.17	756,425.77	0.00
OTROS SERVICIOS GENERALES	670,916.13	0.00	0.00

ELABORÓ

CECILIA GUADALUPE CAMACHO MENDOZA
TESORERO

AUTORIZÓ

MARIA FERNANDA DORANTES NUÑEZ
PRESIDENTE

BIENES MUEBLES, INMUEBLES E INTANGIBLES	**32,435.68**	**0.00**	**0.00**
MOBILIARIO Y EQUIPO DE ADMINISTRACIÓN	1,882.68	0.00	0.00
MOBILIARIO Y EQUIPO EDUCACIONAL Y RECREATIVO	20,880.00	0.00	0.00
MAQUINARIA, OTROS EQUIPOS Y HERRAMIENTAS	9,673.00	0.00	0.00
TRANSFERENCIAS INTERNAS Y ASIGNACIONES AL SECTOR PÚBLICO	**3,592,775.26**	**0.00**	**0.00**
TRANSFERENCIAS INTERNAS AL SECTOR PÚBLICO	3,592,775.26	0.00	0.00
AYUDAS SOCIALES	**9,786,646.44**	**471,488.82**	**0.00**
AYUDAS SOCIALES A PERSONAS	7,829,920.73	471,488.82	0.00
AYUDAS SOCIALES A INSTITUCIONES	1,686,074.65	0.00	0.00
AYUDAS SOCIALES POR DESASTRES NATURALES Y OTROS SINIESTROS	270,651.06	0.00	0.00
ESTIMACIÓNES, DEPRECIACIONES, DETERIOROS, OBSOLESCENCIA Y AMORTIZACIONES	**609,312.74**	**0.00**	**0.00**
DEPRECIACIÓN DE BIENES INMUEBLES	94,803.71	0.00	0.00
DEPRECIACIÓN E BIENES MUEBLES	514,509.03	0.00	0.00
INVERSIÓN PÚBLICA	**47,752,636.76**	**0.00**	**0.00**
CONSTRUCCIÓN EN BIENES NO CAPITALIZABLE	47,752,636.76	0.00	0.00

CUENTA	EGRESO	INGRESO		DIFERENCIA
	AYUNTAMIENTO	DIF	SISTEMA DE AGUA	
Nota 4. Cancelación de Saldos Consolidados				
Transferencias a Entes Públicos Desconcentrados	3,592,775.26	3,608,046.36	0.00	-15,271.10
Subsidios a Entes Públicos Descentralizados	0.00	0.00	0.00	0.00

"Bajo protesta de decir verdad declaramos que los Estados Financieros y sus notas, son razonablemente correctos y son responsabilidad del emisor"

ELABORÓ

CECILIA GUADALUPE CAMACHO MENDOZA
TESORERO

AUTORIZÓ

MARIA FERNANDA DORANTES NUÑEZ
PRESIDENTE

Efectivos y Equivalentes

Nota 1.

Cuenta	Ejercicio Actual	Ejercicio Anterior
EFECTIVO	0.00	0.00
BANCOS / TESORERÍA	7,350,656.50	6,072,548.67
INVERSIONES TEMPORALES (HASTA 3 MESES)	54,062.26	0.00
Total Efectivos y Equivalentes	7,404,718.76	6,072,548.67

Bienes Muebles, Inmuebles e Intangibles

Nota 2.

Cuenta	Ejercicio Actual	Ejercicio Anterior
BIENES INMUEBLES, INFRAESTRUCTURA Y CONSTRUCCIONES EN PROCESO	**6,014,843.94**	**6,014,843.94**
TERRENOS	0.00	0.00
VIVIENDAS	0.00	0.00
EDIFICIOS NO HABITACIONALES	2,872,839.82	2,872,839.82
INFRAESTRUCTURA	0.00	0.00
CONSTRUCCIONES EN PROCESO EN BIENES DE DOMINIO PÚBLICO	3,142,004.12	3,142,004.12
CONSTRUCCIONES EN PROCESO EN BIENES PROPIOS	0.00	0.00
OTROS BIENES INMUEBLES	0.00	0.00
BIENES MUEBLES	**7,523,531.08**	**6,666,558.11**
MOBILIARIO Y EQUIPO DE ADMINISTRACIÓN	1,332,657.07	906,635.47
MOBILIARIO Y EQUIPO EDUCACIONAL Y RECREATIVO	595,950.85	230,439.49
EQUIPO E INSTRUMENTAL MÉDICO Y DE LABORATORIO	106,300.04	106,300.04
VEHÍCULO Y EQUIPO DE TRASPORTE	4,326,263.75	4,326,263.75
EQUIPO DE DEFENSA Y SEGURIDAD	0.00	0.00
MAQUINARIA, OTROS EQUIPOS Y HERRAMIENTAS	995,770.37	930,330.36
COLECCIONES, OBRAS DE ARTE Y OBJETOS VALIOSOS	166,589.00	166,589.00
ACTIVOS BIOLÓGICOS	0.00	0.00
ACTIVOS INTANGIBLES	**0.00**	**0.00**
SOFTWARE	0.00	0.00
PATENTES, MARCAS Y DERECHOS	0.00	0.00
CONCESIONES Y FRANQUICIAS	0.00	0.00
LICENCIAS	0.00	0.00
OTROS ACTIVOS INTANGIBLES	0.00	0.00
ACTIVOS DIFERIDOS	**0.00**	**0.00**
ANTICIPOS A LARGO PLAZO	0.00	0.00
BENEFICIOS AL RETIRO DE EMPLEADOS PAGADOS POR ADELANTADO	0.00	0.00

"Bajo protesta de decir verdad declaramos que los Estados Financieros y sus notas, son razonablemente correctos y son responsabilidad del emisor"

ELABORÓ

CECILIA GUADALUPE CAMACHO MENDOZA

TESORERO

AUTORIZÓ

MARIA FERNANDA DORANTES NUÑEZ

PRESIDENTE

NOTAS AL ESTADO DE VARIACIÓN DE LA HACIENDA PÚBLICA / PATRIMONIO
CONSOLIDADO
CATAZAJÁ
DEL : 01/01/2022 AL 31/12/2022

NEVHP-C
FECHA 30 / 01 / 2023
HOJA 1 DE 1

Nota 1. Hacienda Pública / Patrimonio Contribuido

TIPO	AYUNTAMIENTO	DIF	SAPAM

Nota 2. Hacienda Pública / Patrimonio Generado

TIPO	AYUNTAMIENTO	DIF	SAPAM
RESULTADO DE EJERCICIO	724,356.79	482.72	0.00
RESULTADOS DE EJERCICIOS ANTERIORES	9,192,007.26	0.00	0.00
SALDOS DE EJERCICIOS ANTERIORES	8,438,532.21	0.00	0.00
SALDO DEL EJERCICIO INMEDIATO ANTERIOR	753,475.05	0.00	0.00
RECTIFICACIONES DE RESULTADOS DE EJERCICIOS ANTERIC	-467,632.14	0.00	0.00

"Bajo protesta de decir verdad declaramos que los Estados Financieros y sus notas, son razonablemente correctos y son responsabilidad del emisor"

E L A B O R Ó

CECILIA GUADALUPE CAMACHO MENDOZA

TESORERO

A U T O R I Z Ó

MARIA FERNANDA DORANTES NUÑEZ

PRESIDENTE

CATAZAJÁ

ESTADO ANALÍTICO DE INGRESOS POR CLASIFICACIÓN ECONÓMICA Y CONCEPTO DE INGRESO

DEL 01/01/2022 AL 31/12/2022

EAI-CEyCI
Clasificación: Económica y Concepto de Ingreso
FECHA : 29/01/2023

Rubro	Descripción	INGRESO					
		Estimado	Ampliación y Reducción	Modificado	Devengado	Recaudado	Diferencia
1.1.1.3	**IMPUESTOS SOBRE LA PROPIEDAD**	**1,826,203.09**	**0.00**	**1,826,203.09**	**0.00**	**1,419,613.07**	**-406,590.02**
1	IMPUESTOS	**1,826,203.09**	**0.00**	**1,826,203.09**	**0.00**	**1,419,613.07**	**-406,590.02**
1-2	IMPUESTOS SOBRE EL PATRIMONIO	**1,826,203.09**	**0.00**	**1,826,203.09**	**0.00**	**1,419,613.07**	**-406,590.02**
1-2-1	PREDIAL	**1,352,277.33**	**0.00**	**1,352,277.33**	**0.00**	**1,270,582.40**	**-81,694.93**
1-2-2	TRASLACIÓN DE DOMINIO DE BIENES INMUEBLES	**473,925.76**	**0.00**	**473,925.76**	**0.00**	**149,030.67**	**-324,895.09**
1.1.3	**CONTRIBUCIONES DE MEJORAS**	**52,592.93**	**0.00**	**52,592.93**	**0.00**	**0.00**	**-52,592.93**
3	CONTRIBUCIONES DE MEJORAS	**52,592.93**	**0.00**	**52,592.93**	**0.00**	**0.00**	**-52,592.93**
3-1	CONTRIBUCIONES DE MEJORAS POR OBRAS PÚBLICAS	**52,592.93**	**0.00**	**52,592.93**	**0.00**	**0.00**	**-52,592.93**
3-1-7	OTRAS CONTRIBUCIONES	**52,592.93**	**0.00**	**52,592.93**	**0.00**	**0.00**	**-52,592.93**
1.1.4.1	**DERECHOS NO INCLUIDOS EN OTROS CONCEPTOS**	**1,309,903.47**	**0.00**	**1,309,903.47**	**0.00**	**1,777,038.02**	**467,134.55**
4	DERECHOS	**1,309,903.47**	**0.00**	**1,309,903.47**	**0.00**	**1,777,038.02**	**467,134.55**
4-1	DERECHOS POR EL USO, GOCE, APROVECHAMIENTO O EXPLOTACIÓN DE BIENES DE DOMINIO PÚBLICO	**689,640.00**	**0.00**	**689,640.00**	**0.00**	**418,569.88**	**-271,070.12**
4-1-1	USO O TENENCIA DE ANUNCIOS EN VÍA PÚBLICA	**205,548.00**	**0.00**	**205,548.00**	**0.00**	**48,494.88**	**-157,053.12**
4-1-2	MERCADOS PÚBLICOS Y CENTRALES DE ABASTO	**91,772.00**	**0.00**	**91,772.00**	**0.00**	**128,545.00**	**36,773.00**
4-1-3	ESTACIONAMIENTO EN LA VÍA PÚBLICA	**392,320.00**	**0.00**	**392,320.00**	**0.00**	**241,530.00**	**-150,790.00**
4-3	DERECHOS POR PRESTACIÓN DE SERVICIOS	**132,077.34**	**0.00**	**132,077.34**	**0.00**	**151,666.00**	**19,588.66**
4-3-1	SERVICIOS PÚBLICOS DE PANTEONES	**9,760.00**	**0.00**	**9,760.00**	**0.00**	**22,530.00**	**12,770.00**
4-3-2	RASTROS PÚBLICOS	**18,946.67**	**0.00**	**18,946.67**	**0.00**	**21,210.00**	**2,263.33**

ELABORÓ

CECILIA GUADALUPE CAMACHO MENDOZA
TESORERO

AUTORIZÓ

MARIA FERNANDA DORANTES NUÑEZ
PRESIDENTE

Rubro	Descripción	INGRESO					
		Estimado	Ampliación y Reducción	Modificado	Devengado	Recaudado	Diferencia
4-3-3	SERVICIOS PÚBLICOS DE AGUA POTABLE Y ALCANTARILLADO	**86,090.67**	**0.00**	**86,090.67**	**0.00**	**105,326.00**	**19,235.33**
4-3-5	ASEO PÚBLICO	**17,280.00**	**0.00**	**17,280.00**	**0.00**	**2,600.00**	**-14,680.00**
4-4	OTROS DERECHOS	**488,186.13**	**0.00**	**488,186.13**	**0.00**	**1,206,802.14**	**718,616.01**
4-4-1	LICENCIAS	**266,995.64**	**0.00**	**266,995.64**	**0.00**	**116,015.00**	**-150,980.64**
4-4-2	LICENCIAS, PERMISOS PARA CONSTRUCCIÓN Y OTROS	**64,217.16**	**0.00**	**64,217.16**	**0.00**	**42,372.14**	**-21,845.02**
4-4-3	CERTIFICACIONES Y CONSTANCIAS	**156,973.33**	**0.00**	**156,973.33**	**0.00**	**166,815.00**	**9,841.67**
4-4-4	OTROS DERECHOS	**0.00**	**0.00**	**0.00**	**0.00**	**881,600.00**	**881,600.00**
1.1.4.2	**PRODUCTOS CORRIENTES NO INCLUIDOS EN OTROS CONCEPTOS**	**97.39**	**0.00**	**97.39**	**0.00**	**492.02**	**394.63**
5	PRODUCTOS	**97.39**	**0.00**	**97.39**	**0.00**	**492.02**	**394.63**
5-1	PRODUCTOS DE TIPO CORRIENTE	**97.39**	**0.00**	**97.39**	**0.00**	**492.02**	**394.63**
5-1-9	OTROS PRODUCTOS QUE GENERAN INGRESOS CORRIENTES	**97.39**	**0.00**	**97.39**	**0.00**	**492.02**	**394.63**
5-1-9-02	PRODUCTOS FINANCIEROS (ORDINARIOS)	97.39	0.00	97.39	0.00	203.63	106.24
5-1-9-03	PRODUCTOS FINANCIEROS (CAPUFE)	0.00	0.00	0.00	0.00	287.51	287.51
5-1-9-06	PRODUCTOS FINANCIEROS (OTROS SUBSIDIOS)	0.00	0.00	0.00	0.00	0.88	0.88
1.1.4.3	**APROVECHAMIENTOS CORRIENTES NO INCLUIDOS EN OTROS CONCEPTOS**	**114,212.22**	**0.00**	**114,212.22**	**0.00**	**2,671,798.12**	**2,557,585.90**
6	APROVECHAMIENTOS	**114,212.22**	**0.00**	**114,212.22**	**0.00**	**2,671,798.12**	**2,557,585.90**
6-1	APROVECHAMIENTOS DE TIPO CORRIENTE	**114,212.22**	**0.00**	**114,212.22**	**0.00**	**2,671,798.12**	**2,557,585.90**
6-1-1	INCENTIVOS DERIVADOS DE LA COLABORACIÓN FISCAL	**17,397.72**	**0.00**	**17,397.72**	**0.00**	**2,234,576.44**	**2,217,178.72**
6-1-1-01	ISR PARTICIPABLE	17,397.72	0.00	17,397.72	0.00	2,234,576.44	2,217,178.72

ELABORÓ

CECILIA GUADALUPE CAMACHO MENDOZA

TESORERO

AUTORIZÓ

MARIA FERNANDA DORANTES NUÑEZ

PRESIDENTE

Rubro	Descripción	INGRESO					
		Estimado	Ampliación y Reducción	Modificado	Devengado	Recaudado	Diferencia
6-1-2	MULTAS	**10,000.00**	**0.00**	**10,000.00**	**0.00**	**27,500.00**	**17,500.00**
6-1-2-01	MULTAS	10,000.00	0.00	10,000.00	0.00	27,500.00	17,500.00
6-1-4	REINTEGROS	**607.61**	**0.00**	**607.61**	**0.00**	**0.00**	**-607.61**
6-1-4-01	REINTEGROS Y ALCANCES	607.61	0.00	607.61	0.00	0.00	-607.61
6-1-5	APROVECHAMIENTOS PROVENIENTES DE OBRAS PÚBLICAS	**86,206.89**	**0.00**	**86,206.89**	**0.00**	**409,721.68**	**323,514.79**
6-1-5-01	RETENCIONES DE OBRA PUBLICA	86,206.89	0.00	86,206.89	0.00	409,721.68	323,514.79
1.1.8.2.2	**DE ENTIDADES FEDERATIVAS**	**45,569,424.00**	**0.00**	**45,569,424.00**	**0.00**	**60,743,596.20**	**15,174,172.20**
8	PARTICIPACIONES Y APORTACIONES	**45,569,424.00**	**0.00**	**45,569,424.00**	**0.00**	**60,743,596.20**	**15,174,172.20**
8-2	APORTACIONES	**45,569,424.00**	**0.00**	**45,569,424.00**	**0.00**	**51,565,744.65**	**5,996,320.65**
8-2-1	RAMO 33 F-III	**33,459,516.00**	**0.00**	**33,459,516.00**	**0.00**	**38,334,764.88**	**4,875,248.88**
8-2-1-01	FONDO DE INFRAESTRUCTURA SOCIAL MUNICIPAL (FISMDF)	33,459,516.00	0.00	33,459,516.00	0.00	38,333,818.00	4,874,302.00
8-2-1-02	PRODUCTOS FINANCIEROS DEL RAMO 33-FISMDF	0.00	0.00	0.00	0.00	735.09	735.09
8-2-1-03	PRODUCTOS FINANCIEROS DEL RAMO 33-FISMDF DE EJERCICIOS ANTERIORES	0.00	0.00	0.00	0.00	211.79	211.79
8-2-2	RAMO 33 F-IV	**12,109,908.00**	**0.00**	**12,109,908.00**	**0.00**	**13,230,979.77**	**1,121,071.77**
8-2-2-01	FONDO DE APORTACIONES PARA EL FORTALECIMIENTO MUNICIPAL (FORTAMUNDF)	12,109,908.00	0.00	12,109,908.00	0.00	13,197,879.00	1,087,971.00
8-2-2-02	PRODUCTOS FINANCIEROS DEL RAMO 33-FORTAMUNDF	0.00	0.00	0.00	0.00	18.44	18.44
8-2-2-03	PRODUCTOS FINANCIEROS DEL RAMO 33-FORTAMUNDF DE EJERCICIOS ANTERIORES	0.00	0.00	0.00	0.00	33,082.33	33,082.33
8-3	CONVENIDOS	**0.00**	**0.00**	**0.00**	**0.00**	**9,177,851.55**	**9,177,851.55**

ELABORÓ

CECILIA GUADALUPE CAMACHO MENDOZA

TESORERO

AUTORIZÓ

MARIA FERNANDA DORANTES NUÑEZ

PRESIDENTE

Rubro	Descripción	INGRESO					
		Estimado	Ampliación y Reducción	Modificado	Devengado	Recaudado	Diferencia
8-3-1	CONVENIDOS	**0.00**	**0.00**	**0.00**	**0.00**	**9,177,851.55**	**9,177,851.55**
8-3-1-01	CAPUFE	0.00	0.00	0.00	0.00	9,177,851.55	9,177,851.55
1.1.9	**PARTICIPACIONES**	**27,728,263.93**	**0.00**	**27,728,263.93**	**0.00**	**33,389,401.23**	**5,661,137.30**
8	PARTICIPACIONES Y APORTACIONES	**27,728,263.93**	**0.00**	**27,728,263.93**	**0.00**	**33,389,401.23**	**5,661,137.30**
8-1	PARTICIPACIONES	**27,728,263.93**	**0.00**	**27,728,263.93**	**0.00**	**33,389,401.23**	**5,661,137.30**
8-1-1	RAMO 28	**27,728,263.93**	**0.00**	**27,728,263.93**	**0.00**	**33,389,401.23**	**5,661,137.30**
8-1-1-01	FONDO GENERAL DE PARTICIPACIONES	24,313,090.35	0.00	24,313,090.35	0.00	28,551,724.55	4,238,634.20
8-1-1-02	FONDO DE FOMENTO MUNICIPAL	3,117,781.60	0.00	3,117,781.60	0.00	3,507,355.54	389,573.94
8-1-1-03	IMPUESTOS ESPECIALES SOBRE PRODUCTOS Y SERVICIOS	156,432.39	0.00	156,432.39	0.00	205,544.18	49,111.79
8-1-1-04	IMPUESTO SOBRE AUTOMÓVILES NUEVOS	140,959.59	0.00	140,959.59	0.00	205,845.21	64,885.62
8-1-1-06	FONDO DE FISCALIZACIÓN	0.00	0.00	0.00	0.00	211,096.60	211,096.60
8-1-1-07	PARTICIPACIÓN DEL IMPUESTO A LA VENTA FINAL DE GASOLINAS Y DIESEL	0.00	0.00	0.00	0.00	299,933.45	299,933.45
8-1-1-08	FONDO DE COMPENSACIÓN	0.00	0.00	0.00	0.00	407,901.70	407,901.70
	TOTAL INGRESOS	**76,600,697.03**	**0.00**	**76,600,697.03**	**0.00**	**100,001,938.66**	**23,401,241.63**

"Bajo protesta de decir verdad declaramos que los Estados Financieros y sus notas, son razonablemente correctos y son responsabilidad del emisor"

ELABORÓ

CECILIA GUADALUPE CAMACHO MENDOZA
TESORERO

AUTORIZÓ

MARIA FERNANDA DORANTES NUÑEZ
PRESIDENTE

CATAZAJÁ

ESTADO ANALÍTICO DE INGRESOS POR FUENTE DE FINANCIAMIENTO

DEL 01/01/2022 AL 31/12/2022

EAI - FF

Clasificación: Fuente de Financiamiento

FECHA : 29/01/2023

Fuente de Finan.	Descripción	INGRESO					
		Estimado	Ampliación y Reducción	Modificado	Devengado	Recaudado	Diferencia
1	**RECURSOS FISCALES**	**31,031,175.64**	**0.00**	**31,031,175.64**	**0.00**	**39,257,850.44**	**8,226,674.80**
1	IMPUESTOS	**1,826,203.09**	**0.00**	**1,826,203.09**	**0.00**	**1,419,613.07**	**-406,590.02**
1-2	IMPUESTOS SOBRE EL PATRIMONIO	1,826,203.09	0.00	1,826,203.09	0.00	1,419,613.07	-406,590.02
3	CONTRIBUCIONES DE MEJORAS	**52,592.93**	**0.00**	**52,592.93**	**0.00**	**0.00**	**-52,592.93**
3-1	CONTRIBUCIONES DE MEJORAS POR OBRAS PÚBLICAS	52,592.93	0.00	52,592.93	0.00	0.00	-52,592.93
4	DERECHOS	**1,309,903.47**	**0.00**	**1,309,903.47**	**0.00**	**1,777,038.02**	**467,134.55**
4-1	DERECHOS POR EL USO, GOCE, APROVECHAMIENTO O EXPLOTACIÓN DE BIENES DE DOMINIO PÚBLICO	689,640.00	0.00	689,640.00	0.00	418,569.88	-271,070.12
4-3	DERECHOS POR PRESTACIÓN DE SERVICIOS	132,077.34	0.00	132,077.34	0.00	151,666.00	19,588.66
4-4	OTROS DERECHOS	488,186.13	0.00	488,186.13	0.00	1,206,802.14	718,616.01
6	APROVECHAMIENTOS	**114,212.22**	**0.00**	**114,212.22**	**0.00**	**2,671,798.12**	**2,557,585.90**
6-1	APROVECHAMIENTOS DE TIPO CORRIENTE	114,212.22	0.00	114,212.22	0.00	2,671,798.12	2,557,585.90
8	PARTICIPACIONES Y APORTACIONES	**27,728,263.93**	**0.00**	**27,728,263.93**	**0.00**	**33,389,401.23**	**5,661,137.30**
8-1	PARTICIPACIONES	27,728,263.93	0.00	27,728,263.93	0.00	33,389,401.23	5,661,137.30
5	**RECURSOS FEDERALES**	**45,586,821.72**	**0.00**	**45,586,821.72**	**0.00**	**53,766,273.44**	**8,179,451.72**
6	APROVECHAMIENTOS	**17,397.72**	**0.00**	**17,397.72**	**0.00**	**2,234,576.44**	**2,217,178.72**
6-1	APROVECHAMIENTOS DE TIPO CORRIENTE	17,397.72	0.00	17,397.72	0.00	2,234,576.44	2,217,178.72
8	PARTICIPACIONES Y APORTACIONES	**45,569,424.00**	**0.00**	**45,569,424.00**	**0.00**	**51,531,697.00**	**5,962,273.00**
8-2	APORTACIONES	45,569,424.00	0.00	45,569,424.00	0.00	51,531,697.00	5,962,273.00
7	**OTROS RECURSOS**	**0.00**	**0.00**	**0.00**	**0.00**	**9,177,851.55**	**9,177,851.55**
8	PARTICIPACIONES Y APORTACIONES	**0.00**	**0.00**	**0.00**	**0.00**	**9,177,851.55**	**9,177,851.55**
8-3	CONVENIDOS	0.00	0.00	0.00	0.00	9,177,851.55	9,177,851.55

ELABORÓ

CECILIA GUADALUPE CAMACHO MENDOZA

TESORERO

AUTORIZÓ

MARIA FERNANDA DORANTES NUÑEZ

PRESIDENTE

CATAZAJÁ

ESTADO ANALÍTICO DE INGRESOS POR FUENTE DE FINANCIAMIENTO

DEL 01/01/2022 AL 31/12/2022

EAI - FF

Clasificación: Fuente de Financiamiento

FECHA : 29/01/2023

Fuente de Finan.	Descripción	INGRESO					
		Estimado	Ampliación y Reducción	Modificado	Devengado	Recaudado	Diferencia

"Bajo protesta de decir verdad declaramos que los Estados Financieros y sus notas, son razonablemente correctos y son responsabilidad del emisor"

ELABORÓ

CECILIA GUADALUPE CAMACHO MENDOZA

TESORERO

AUTORIZÓ

MARIA FERNANDA DORANTES NUÑEZ

PRESIDENTE

CATAZAJÁ

ESTADO ANALÍTICO DE INGRESOS POR RUBRO DE INGRESOS

DEL 01/01/2022 AL 31/12/2022

EAI - RI
Clasificación: Rubro
FECHA : 29/01/2023
HOJA : 1 **DE** 1

	Descripción	INGRESO					
		Estimado	Ampliación y Reducción	Modificado	Devengado	Recaudado	Diferencia
1	IMPUESTOS	1,826,203.09	0.00	1,826,203.09	0.00	1,419,613.07	-406,590.02
3	CONTRIBUCIONES DE MEJORAS	52,592.93	0.00	52,592.93	0.00	0.00	-52,592.93
4	DERECHOS	1,309,903.47	0.00	1,309,903.47	0.00	1,777,038.02	467,134.55
5	PRODUCTOS	97.39	0.00	97.39	0.00	492.02	394.63
6	APROVECHAMIENTOS	114,212.22	0.00	114,212.22	0.00	2,671,798.12	2,557,585.90
8	PARTICIPACIONES Y APORTACIONES	73,297,687.93	0.00	73,297,687.93	0.00	94,132,997.43	20,835,309.50
	TOTAL INGRESOS	**76,600,697.03**	**0.00**	**76,600,697.03**	**0.00**	**100,001,938.66**	**23,401,241.63**

"Bajo protesta de decir verdad declaramos que los Estados Financieros y sus notas, son razonablemente correctos y son responsabilidad del emisor"

ELABORÓ

CILIA GUADALUPE CAMACHO MENDO

TESORERO

AUTORIZÓ

MARIA FERNANDA DORANTES NUÑEZ

PRESIDENTE

ESTADO ANALÍTICO DEL PRESUPUESTO DE EGRESOS
CLASIFICACIÓN ADMINISTRATIVA DEL GASTO
CATAZAJÁ
De 01/01/2022 Al 31/12/2022

EAEPE-CA
29-ene.-23

Concepto	EGRESOS					SUBEJERCICIO
	APROBADO	AMPLIACIONES/ REDUCCIONES	MODIFICADO	DEVENGADO	PAGADO	
3 Sector Público Municipal						
3.1 Sector Público No Financiero						
3.1.1 Gobierno General Municipal						
3.1.1.1 Gobierno Municipal						
3.1.1.1.1 Órgano Ejecutivo Municipal	**76,600,697.03**	**25,810,453.39**	**102,411,150.42**	**99,525,242.10**	**99,525,242.10**	**2,885,908.32**
01 **SERVICIOS ADMINISTRATIVOS**	**70,345,026.37**	**21,738,924.04**	**92,083,950.41**	**89,198,042.09**	**89,198,042.09**	**2,885,908.32**
01-01 AYUNTAMIENTO	1,897,179.06	-67,756.27	1,829,422.79	1,829,422.79	1,829,422.79	0.00
01-02 PRESIDENCIA MUNICIPAL	8,300,781.19	23,998,188.12	32,298,969.31	31,951,092.51	31,951,092.51	347,876.80
01-03 SECRETARIA DEL AYUNTAMIENTO	813,160.56	-3,028.81	810,131.75	810,131.75	810,131.75	0.00
01-04 TESORERIA	1,817,316.22	28,398.42	1,845,714.64	1,845,714.64	1,845,714.64	0.00
01-05 OFICIALIA MAYOR	225,371.30	-20,767.57	204,603.73	204,603.73	204,603.73	0.00
01-06 JUZGADO MUNICIPAL	212,541.36	-7,961.66	204,579.70	204,579.70	204,579.70	0.00
01-07 COORDINACION DE AGENCIAS MUNICIPALES	0.00	0.00	0.00	0.00	0.00	0.00
01-08 DIF MUNICIPAL	3,646,963.55	-54,188.29	3,592,775.26	3,592,775.26	3,592,775.26	0.00
01-09 DIRECCION DE OBRAS PUBLICAS	7,862,289.13	41,656,358.12	49,518,647.25	48,759,721.71	48,759,721.71	758,925.54
01-10 OTROS	45,569,424.00	-43,790,318.02	1,779,105.98	0.00	0.00	1,779,105.98
02 **SERVICIOS PUBLICOS**	**6,255,670.66**	**4,071,529.35**	**10,327,200.01**	**10,327,200.01**	**10,327,200.01**	**0.00**
02-01 PROTECCION CIUDADANA	1,672,433.28	2,672,593.64	4,345,026.92	4,345,026.92	4,345,026.92	0.00
02-02 LIMPIA	2,047,080.42	18,445.63	2,065,526.05	2,065,526.05	2,065,526.05	0.00
02-03 MERCADOS	89,461.96	-3,195.07	86,266.89	86,266.89	86,266.89	0.00
02-04 RASTRO	47,461.96	-1,695.07	45,766.89	45,766.89	45,766.89	0.00
02-05 PANTEONES	42,000.00	-1,500.00	40,500.00	40,500.00	40,500.00	0.00
02-06 AGUA POTABLE Y ALCANTARILLADO	764,847.52	43,670.46	808,517.98	808,517.98	808,517.98	0.00
02-07 ALUMBRADO PUBLICO	0.00	0.00	0.00	0.00	0.00	0.00
02-08 CALLES, PARQUES Y JARDINES	104,674.08	-669.93	104,004.15	104,004.15	104,004.15	0.00
02-09 ASISTENCIA A LA SALUD	0.00	0.00	0.00	0.00	0.00	0.00
02-10 ASISTENCIA A LA EDUCACION	944,091.58	17,872.04	961,963.62	961,963.62	961,963.62	0.00
02-11 ABASTOS -TIENDAS (CONASUPO)	0.00	0.00	0.00	0.00	0.00	0.00
02-12 ASISTENCIA AGROPECUARIA	543,619.86	1,326,007.65	1,869,627.51	1,869,627.51	1,869,627.51	0.00
02-13 ASISTENCIA A LA GANADERIA	0.00	0.00	0.00	0.00	0.00	0.00
02-14 PROTECCION AL MEDIO AMBIENTE Y ECOLOGIA	0.00	0.00	0.00	0.00	0.00	0.00

ESTADO ANALÍTICO DEL PRESUPUESTO DE EGRESOS
CLASIFICACIÓN ADMINISTRATIVA DEL GASTO
CATAZAJÁ
De 01/01/2022 Al 31/12/2022

Concepto	EGRESOS					SUBEJERCICIO
	APROBADO	AMPLIACIONES/ REDUCCIONES	MODIFICADO	DEVENGADO	PAGADO	
3 Sector Público Municipal						
3.1 Sector Público No Financiero						
3.1.1 Gobierno General Municipal						
3.1.1.1 Gobierno Municipal						

ELABORÓ

CECILIA GUADALUPE CAMACHO MENDOZA
TESORERO

AUTORIZÓ

MARIA FERNANDA DORANTES NUÑEZ
PRESIDENTE

ESTADO ANALÍTICO DEL EJERCICIO DEL PRESUPUESTO DE EGRESOS

CLASIFICACIÓN POR TIPO DE GASTO

CATAZAJÁ

DEL PERIODO: Del 01/01/2022/ al 31/12/2022

EAEPE-TG

29-ene.-23

Clasificación por Tipo de Gasto	Concepto	EGRESOS					Subejercido
		Aprobado	Ampliaciones / Reducciones	Modificado	Devengado	Pagado	
1	GASTO CORRIENTE	70,394,442.42	-17,608,225.83	52,786,216.59	50,883,196.69	50,883,196.69	50,883,196.69
2	GASTO DE CAPITAL	6,206,254.61	42,435,790.80	48,642,045.41	48,642,045.41	48,642,045.41	48,642,045.41
3	AMORTIZACIÓN DE LA DEUDA Y DISMINUCIÓN DE PASIVOS	0.00	0.00	0.00	0.00	0.00	0.00
4	PENSIONES Y JUBILACIONES	0.00	0.00	0.00	0.00	0.00	0.00
5	PARTICIPACIONES	0.00	982,888.42	982,888.42	0.00	0.00	0.00
	Total General	76,600,697.03	25,810,453.39	102,411,150.42	99,525,242.10	99,525,242.10	99,525,242.10

ELABORÓ

CECILIA GUADALUPE CAMACHO MENDOZA

TESORERO

AUTORIZÓ

MARIA FERNANDA DORANTES NUÑEZ

PRESIDENTE

Capítulo/ Concepto	CONCEPTO	EGRESOS					SUBEJERCICIO
		APROBADO	AMPLIACIONES/ REDUCCIONES	MODIFICADO	DEVENGADO	PAGADO	
1000	**SERVICIOS PERSONALES**	**15,723,636.18**	**7,512,385.35**	**23,236,021.53**	**23,236,021.53**	**23,236,021.53**	**0.00**
1100	REMUNERACIONES AL PERSONAL DE CARÁCTER PERMANENTE.	13,477,402.30	4,667,435.47	18,144,837.77	18,144,837.77	18,144,837.77	0.00
1200	REMUNERACIONES AL PERSONAL DE CARÁCTER TRANSITORIO	0.00	1,246,170.50	1,246,170.50	1,246,170.50	1,246,170.50	0.00
1300	REMUNERACIONES ADICIONALES Y ESPECIALES	2,246,233.88	213,589.93	2,459,823.81	2,459,823.81	2,459,823.81	0.00
1400	SEGURIDAD SOCIAL	0.00	0.00	0.00	0.00	0.00	0.00
1500	OTRAS PRESTACIONES SOCIALES Y ECONÓMICAS	0.00	1,385,189.45	1,385,189.45	1,385,189.45	1,385,189.45	0.00
1600	PREVISIONES	0.00	0.00	0.00	0.00	0.00	0.00
1700	PAGO DE ESTÍMULOS A SERVIDORES PÚBLICOS	0.00	0.00	0.00	0.00	0.00	0.00
2000	**MATERIALES Y SUMINISTROS**	**2,154,159.58**	**3,705,263.57**	**5,859,423.15**	**5,859,423.15**	**5,859,423.15**	**0.00**
2100	MATERIALES DE ADMINISTRACIÓN, EMISIÓN DE DOCUMENTOS Y ARTÍCULOS OFICIALES	276,000.00	269,091.29	545,091.29	545,091.29	545,091.29	0.00
2200	ALIMENTOS Y UTENSILIOS	156,396.00	12,124.20	168,520.20	168,520.20	168,520.20	0.00
2300	MATERIAS PRIMAS Y MATERIALES DE PRODUCCIÓN Y COMERCIALIZACIÓN	0.00	0.00	0.00	0.00	0.00	0.00
2400	MATERIALES Y ARTÍCULOS DE CONSTRUCCIÓN Y DE REPARACIÓN	192,497.78	-54,213.03	138,284.75	138,284.75	138,284.75	0.00
2500	PRODUCTOS QUÍMICOS, FARMACÉUTICOS Y DE LABORATORIO	344,265.80	11,791.23	356,057.03	356,057.03	356,057.03	0.00
2600	COMBUSTIBLES, LUBRICANTES Y ADITIVOS	1,010,000.00	3,036,441.87	4,046,441.87	4,046,441.87	4,046,441.87	0.00
2700	VESTUARIO, BLANCOS, PRENDAS DE PROTECCIÓN Y ARTÍCULOS DEPORTIVOS	20,000.00	255,980.47	275,980.47	275,980.47	275,980.47	0.00
2800	MATERIALES Y SUMINISTROS PARA SEGURIDAD	0.00	0.00	0.00	0.00	0.00	0.00
2900	HERRAMIENTAS, REFACCIONES Y ACCESORIOS MENORES	155,000.00	174,047.54	329,047.54	329,047.54	329,047.54	0.00
3000	**SERVICIOS GENERALES**	**2,570,866.40**	**5,837,460.91**	**8,408,327.31**	**8,408,330.31**	**8,408,330.31**	**-3.00**
3100	SERVICIOS BÁSICOS	195,000.00	390,075.00	585,075.00	585,075.00	585,075.00	0.00
3200	SERVICIOS DE ARRENDAMIENTO	345,000.00	46,612.20	391,612.20	391,612.20	391,612.20	0.00
3300	SERVICIOS PROFESIONALES, CIENTÍFICOS, TÉCNICOS Y OTROS SERVICIOS	180,000.00	1,315,977.98	1,495,977.98	1,495,977.98	1,495,977.98	0.00
3400	SERVICIOS FINANCIEROS, BANCARIOS Y COMERCIALES	195,000.00	-77,222.27	117,777.73	117,777.73	117,777.73	0.00

Capítulo/ Concepto	CONCEPTO	EGRESOS					SUBEJERCICIO
		APROBADO	AMPLIACIONES/ REDUCCIONES	MODIFICADO	DEVENGADO	PAGADO	
3500	SERVICIOS DE INSTALACIÓN, REPARACIÓN, MANTENIMIENTO Y CONSERVACIÓN	350,866.40	909,257.69	1,260,124.09	1,260,124.09	1,260,124.09	0.00
3600	SERVICIOS DE COMUNICACIÓN SOCIAL Y PUBLICIDAD	455,000.00	539,186.73	994,186.73	994,186.73	994,186.73	0.00
3700	SERVICIOS DE TRASLADO Y VIÁTICOS	250,000.00	260,126.28	510,126.28	510,126.28	510,126.28	0.00
3800	SERVICIOS OFICIALES	200,000.00	2,182,534.17	2,382,534.17	2,382,534.17	2,382,534.17	0.00
3900	OTROS SERVICIOS GENERALES	400,000.00	270,913.13	670,913.13	670,916.13	670,916.13	-3.00
4000	**TRANSFERENCIAS, ASIGNACIONES, SUBSIDIOS Y OTRAS AY**	**4,376,356.26**	**9,350,945.24**	**13,727,301.50**	**13,379,421.70**	**13,379,421.70**	**347,879.80**
4100	TRANSFERENCIAS INTERNAS Y ASIGNACIONES AL SECTOR PÚBLICO	3,646,963.55	-54,188.29	3,592,775.26	3,592,775.26	3,592,775.26	0.00
4200	TRANSFERENCIAS AL RESTO DEL SECTOR PÚBLICO	0.00	0.00	0.00	0.00	0.00	0.00
4300	SUBSIDIOS Y SUBVENCIONES	0.00	0.00	0.00	0.00	0.00	0.00
4400	AYUDAS SOCIALES	729,392.71	9,405,133.53	10,134,526.24	9,786,646.44	9,786,646.44	347,879.80
4500	PENSIONES Y JUBILACIONES	0.00	0.00	0.00	0.00	0.00	0.00
4600	TRANSFERENCIAS A FIDEICOMISOS, MANDATOS Y OTROS ANÁLOGOS	0.00	0.00	0.00	0.00	0.00	0.00
4700	TRANSFERENCIAS A LA SEGURIDAD SOCIAL	0.00	0.00	0.00	0.00	0.00	0.00
4800	DONATIVOS	0.00	0.00	0.00	0.00	0.00	0.00
4900	TRANSFERENCIAS AL EXTERIOR	0.00	0.00	0.00	0.00	0.00	0.00
5000	**BIENES MUEBLES, INMUEBLES E INTANGIBLES**	**0.00**	**889,408.65**	**889,408.65**	**889,408.65**	**889,408.65**	**0.00**
5100	MOBILIARIO Y EQUIPO DE ADMINISTRACIÓN	0.00	427,904.28	427,904.28	427,904.28	427,904.28	0.00
5200	MOBILIARIO Y EQUIPO EDUCACIONAL Y RECREATIVO	0.00	386,391.36	386,391.36	386,391.36	386,391.36	0.00
5300	EQUIPO E INSTRUMENTAL MÉDICO Y DE LABORATORIO	0.00	0.00	0.00	0.00	0.00	0.00
5400	VEHÍCULOS Y EQUIPO DE TRANSPORTE	0.00	0.00	0.00	0.00	0.00	0.00
5500	EQUIPO DE DEFENSA Y SEGURIDAD	0.00	0.00	0.00	0.00	0.00	0.00
5600	MAQUINARIA, OTROS EQUIPOS Y HERRAMIENTAS	0.00	75,113.01	75,113.01	75,113.01	75,113.01	0.00
5700	ACTIVOS BIOLÓGICOS	0.00	0.00	0.00	0.00	0.00	0.00
5800	BIENES INMUEBLES	0.00	0.00	0.00	0.00	0.00	0.00
5900	ACTIVOS INTANGIBLES	0.00	0.00	0.00	0.00	0.00	0.00
6000	**INVERSIÓN PÚBLICA**	**6,206,254.61**	**41,546,382.15**	**47,752,636.76**	**47,752,636.76**	**47,752,636.76**	**0.00**
6100	OBRA PÚBLICA EN BIENES DE DOMINIO PÚBLICO	5,106,254.61	41,400,749.65	46,507,004.26	46,507,004.26	46,507,004.26	0.00
6200	OBRA PÚBLICA EN BIENES DE DOMINIO PROPIO	1,100,000.00	-1,100,000.00	0.00	0.00	0.00	0.00

Capítulo/ Concepto	CONCEPTO	EGRESOS					SUBEJERCICIO
		APROBADO	AMPLIACIONES/ REDUCCIONES	MODIFICADO	DEVENGADO	PAGADO	
6300	PROYECTOS PRODUCTIVOS Y ACCIONES DE FOMENTO	0.00	1,245,632.50	1,245,632.50	1,245,632.50	1,245,632.50	0.00
7000	**INVERSIONES FINANCIERAS Y OTRAS PROVISIONES**	**0.00**	**0.00**	**0.00**	**0.00**	**0.00**	**0.00**
7100	INVERSIONES PARA EL FOMENTO DE ACTIVIDADES PRODUCTIVAS	0.00	0.00	0.00	0.00	0.00	0.00
7200	ACCIONES Y PARTICIPACIONES DE CAPITAL	0.00	0.00	0.00	0.00	0.00	0.00
7300	COMPRA DE TÍTULOS Y VALORES	0.00	0.00	0.00	0.00	0.00	0.00
7400	CONCESIÓN DE PRÉSTAMOS	0.00	0.00	0.00	0.00	0.00	0.00
7500	INVERSIONES EN FIDEICOMISOS, MANDATOS Y OTROS ANÁLOGOS	0.00	0.00	0.00	0.00	0.00	0.00
7600	OTRAS INVERSIONES FINANCIERAS	0.00	0.00	0.00	0.00	0.00	0.00
7900	PROVISIONES PARA CONTINGENCIAS Y OTRAS EROGACIONES ESPECIALES	0.00	0.00	0.00	0.00	0.00	0.00
8000	**PARTICIPACIONES Y APORTACIONES**	**45,569,424.00**	**-43,031,392.48**	**2,538,031.52**	**0.00**	**0.00**	**2,538,031.52**
8100	PARTICIPACIONES	0.00	982,888.42	982,888.42	0.00	0.00	982,888.42
8300	APORTACIONES	45,569,424.00	-44,014,280.90	1,555,143.10	0.00	0.00	1,555,143.10
8500	CONVENIOS	0.00	0.00	0.00	0.00	0.00	0.00
9000	**DEUDA PÚBLICA**	**0.00**	**0.00**	**0.00**	**0.00**	**0.00**	**0.00**
9100	AMORTIZACIÓN DE LA DEUDA PÚBLICA	0.00	0.00	0.00	0.00	0.00	0.00
9200	INTERESES DE LA DEUDA PÚBLICA	0.00	0.00	0.00	0.00	0.00	0.00
9300	COMISIONES DE LA DEUDA PÚBLICA	0.00	0.00	0.00	0.00	0.00	0.00
9400	GASTOS DE LA DEUDA PÚBLICA	0.00	0.00	0.00	0.00	0.00	0.00
9500	COSTO POR COBERTURAS	0.00	0.00	0.00	0.00	0.00	0.00
9600	APOYOS FINANCIEROS	0.00	0.00	0.00	0.00	0.00	0.00
9900	ADEUDOS DE EJERCICIOS FISCALES ANTERIORES (ADEFAS)	0.00	0.00	0.00	0.00	0.00	0.00

Capítulo/ Concepto	CONCEPTO	EGRESOS					SUBEJERCICIO
		APROBADO	AMPLIACIONES/ REDUCCIONES	MODIFICADO	DEVENGADO	PAGADO	
	Total General	**76,600,697.03**	**25,810,453.39**	**102,411,150.42**	**99,525,242.10**	**99,525,242.10**	**2,885,908.32**

ELABORÓ

CECILIA GUADALUPE CAMACHO MENDOZA

TESORERO

AUTORIZÓ

MARIA FERNANDA DORANTES NUÑEZ

PRESIDENTE

ESTADO ANALÍTICO DEL EJERCICIO DEL PRESUPUESTO DE EGRESOS
CLASIFICACIÓN FUNCIONAL DEL GASTO
CATAZAJÁ
DEL PERIODO: Del 01/01/2022 al 31/12/2022

EAEPE-CF
29-ene.-23

Casificacion Funcional		CONCEPTO	EGRESOS					SUBEJERCICIO
			APROBADO	AMPLIACIONES/ REDUCCIONES	MODIFICADO	DEVENGADO	PAGADO	
1		**GOBIERNO**	**16,523,951.09**	**16,691,548.46**	**33,215,499.55**	**32,867,619.75**	**32,867,619.75**	**347,879.80**
	1-1	LEGISLACIÓN	1,897,179.06	-67,756.27	1,829,422.79	1,829,422.79	1,829,422.79	0.00
	1-2	JUSTICIA	212,541.36	-7,961.66	204,579.70	204,579.70	204,579.70	0.00
	1-3	COORDINACION DE LA POLITICA DE GOBIERNO	10,924,481.17	14,066,274.33	24,990,755.50	24,642,875.70	24,642,875.70	347,879.80
	1-5	ASUNTOS FINANCIEROS Y HACENDARIOS	1,817,316.22	28,398.42	1,845,714.64	1,845,714.64	1,845,714.64	0.00
	1-7	ASUNTOS DE ORDEN PUBLICO Y DE SEGURIDAD INTERIOR	1,672,433.28	2,672,593.64	4,345,026.92	4,345,026.92	4,345,026.92	0.00
2		**DESARROLLO SOCIAL**	**10,316,738.53**	**49,041,225.88**	**59,357,964.41**	**59,357,967.41**	**59,357,967.41**	**-3.00**
	2-1	PROTECCION AMBIENTAL	2,117,946.82	188,859.23	2,306,806.05	2,306,806.05	2,306,806.05	0.00
	2-2	VIVIENDA Y SERVICIOS A LA COMUNIDAD	7,254,700.13	42,395,412.38	49,650,112.51	49,650,115.51	49,650,115.51	-3.00
	2-5	EDUCACION	944,091.58	3,117,936.14	4,062,027.72	4,062,027.72	4,062,027.72	0.00
	2-6	PROTECCION SOCIAL	0.00	3,339,018.13	3,339,018.13	3,339,018.13	3,339,018.13	0.00
3		**DESARROLLO ECONÓMICO**	**543,619.86**	**1,451,010.37**	**1,994,630.23**	**1,994,630.23**	**1,994,630.23**	**0.00**
	3-2	AGROPECUARIA, SILVICULTURA, PESCA Y CAZA	543,619.86	1,451,010.37	1,994,630.23	1,994,630.23	1,994,630.23	0.00
4		**OTRAS NO CLASIFICADAS EN FUNCIONES ANTERIORES**	**49,216,387.55**	**-41,373,331.32**	**7,843,056.23**	**5,305,024.71**	**5,305,024.71**	**2,538,031.52**
	4-1	TRANSACCIONES DE LA DEUDA PUBLICA / COSTO FINANCIER	0.00	1,712,249.45	1,712,249.45	1,712,249.45	1,712,249.45	0.00
	4-2	TRANSFERENCIAS, PARTICIPACIONES Y APORTACIONES ENT	49,216,387.55	-43,085,580.77	6,130,806.78	3,592,775.26	3,592,775.26	2,538,031.52
		Total General	**76,600,697.03**	**25,810,453.39**	**102,411,150.42**	**99,525,242.10**	**99,525,242.10**	**2,885,908.32**

ELABORÓ

CECILIA GUADALUPE CAMACHO MENDOZA

TESORERO

AUTORIZÓ

MARIA FERNANDA DORANTES NUÑEZ

PRESIDENTE

ESTADO PRESUPUESTAL DE EGRESOS

CATAZAJÁ

ESTADO PRESUPUESTAL DE EGRESOS DEL PERIODO: Del 01/01/2022 al 31/12/2022

Clave Presupuestal SubPrograma-Proyecto-Obra-Partida-Area	Concepto	Pto. Autorizado	ACUM. PERIODO ANTERIOR		MOVIMIENTOS DEL PERIODO								SALDOS ACTUALES			AVANCES	
					Modificaciones		Transferencias		Erogado								
			Presup. Modif.	Erogado Anterior	Ampliación	Reducción	Aumento	Disminución	Comprometido	Devengado	Ejercido	Pagado	Presup. Modif.	Erogado	Saldo Disponible	% Fís.	% Finan.
FF. : AA ORDINARIOS AÑO EN CURSO		**31,031,273.03**	**0.00**	**0.00**	**8,456,838.21**	**690,506.86**	**10,897,930.40**	**10,330,777.03**	**0.00**	**0.00**	**0.00**	**39,019,978.40**	**39,364,757.75**	**39,019,978.40**	**344,779.35**		
PROG. : 01 SERVICIOS ADMINISTRATIVOS		**18,498,481.36**	**0.00**	**0.00**	**8,113,302.67**	**690,506.86**	**9,894,199.37**	**3,408,169.11**	**0.00**	**0.00**	**0.00**	**32,062,528.08**	**32,407,307.43**	**32,062,528.08**	**344,779.35**		
FIN.: 1 GOBIERNO		**14,851,517.81**	**0.00**	**0.00**	**8,113,302.67**	**690,506.86**	**9,894,199.37**	**3,353,980.82**	**0.00**	**0.00**	**0.00**	**28,469,752.82**	**28,814,532.17**	**28,469,752.82**	**344,779.35**		
FUN.: 1 LEGISLACIÓN		**1,897,179.06**	**0.00**	**0.00**	**0.00**	**0.00**	**0.12**	**67,756.39**	**0.00**	**0.00**	**0.00**	**1,829,422.79**	**1,829,422.79**	**1,829,422.79**	**0.00**		
SFUN.: 1 LEGISLACIÓN		**1,897,179.06**	**0.00**	**0.00**	**0.00**	**0.00**	**0.12**	**67,756.39**	**0.00**	**0.00**	**0.00**	**1,829,422.79**	**1,829,422.79**	**1,829,422.79**	**0.00**		
LOC.: 0001 - CABECERA MUNICIPAL		**1,897,179.06**	**0.00**	**0.00**	**0.00**	**0.00**	**0.12**	**67,756.39**	**0.00**	**0.00**	**0.00**	**1,829,422.79**	**1,829,422.79**	**1,829,422.79**	**0.00**		
01-00-00000-1111-010100	DIETAS	1,626,153.48	0.00	0.00	0.00	0.00	0.12	0.00	0.00	0.00	0.00	1,626,153.60	1,626,153.60	1,626,153.60	0.00	---	100.00
01-00-00000-1322-010100	GRATIFICACIÓN DE FIN DE AÑO	271,025.58	0.00	0.00	0.00	0.00	0.00	67,756.39	0.00	0.00	0.00	203,269.19	203,269.19	203,269.19	0.00	---	100.00
FUN.: 2 JUSTICIA		**212,541.36**	**0.00**	**0.00**	**0.00**	**0.00**	**0.00**	**7,961.66**	**0.00**	**0.00**	**0.00**	**204,579.70**	**204,579.70**	**204,579.70**	**0.00**		
SFUN.: 1 IMPARTICIÓN DE JUSTICIA		**212,541.36**	**0.00**	**0.00**	**0.00**	**0.00**	**0.00**	**7,961.66**	**0.00**	**0.00**	**0.00**	**204,579.70**	**204,579.70**	**204,579.70**	**0.00**		
LOC.: 0001 - CABECERA MUNICIPAL		**212,541.36**	**0.00**	**0.00**	**0.00**	**0.00**	**0.00**	**7,961.66**	**0.00**	**0.00**	**0.00**	**204,579.70**	**204,579.70**	**204,579.70**	**0.00**		
06-00-00000-1134-010600	SUELDO AL PERSONAL DE CONFIANZA	182,178.28	0.00	0.00	0.00	0.00	0.00	370.86	0.00	0.00	0.00	181,807.42	181,807.42	181,807.42	0.00	---	100.00
06-00-00000-1322-010600	GRATIFICACIÓN DE FIN DE AÑO	30,363.08	0.00	0.00	0.00	0.00	0.00	7,590.80	0.00	0.00	0.00	22,772.28	22,772.28	22,772.28	0.00	---	100.00
FUN.: 3 COORDINACION DE LA POLITICA DE GOBIERNO		**10,924,481.17**	**0.00**	**0.00**	**8,113,302.67**	**690,506.86**	**9,806,675.13**	**3,219,137.07**	**0.00**	**0.00**	**0.00**	**24,590,035.69**	**24,934,815.04**	**24,590,035.69**	**344,779.35**		
SFUN.: 1 PRESIDENCIA / GUBERNATURA		**8,229,914.79**	**0.00**	**0.00**	**8,113,302.67**	**690,506.86**	**9,784,043.46**	**3,088,969.61**	**0.00**	**0.00**	**0.00**	**22,003,005.10**	**22,347,784.45**	**22,003,005.10**	**344,779.35**		
LOC.: 0001 - CABECERA MUNICIPAL		**8,229,914.79**	**0.00**	**0.00**	**8,113,302.67**	**690,506.86**	**9,784,043.46**	**3,088,969.61**	**0.00**	**0.00**	**0.00**	**22,003,005.10**	**22,347,784.45**	**22,003,005.10**	**344,779.35**		
02-00-00000-1134-010200	SUELDO AL PERSONAL DE CONFIANZA	2,508,310.72	0.00	0.00	200,000.00	0.00	124,091.69	0.00	0.00	0.00	0.00	2,832,402.41	2,832,402.41	2,832,402.41	0.00	---	100.00
02-00-00000-1322-010200	GRATIFICACIÓN DE FIN DE AÑO	418,051.78	0.00	0.00	0.00	0.00	0.00	47,252.85	0.00	0.00	0.00	370,798.93	370,798.93	370,798.93	0.00	---	100.00
02-00-00000-2111-010200	MATERIAL Y ÚTILES DE OFICINA	176,000.00	0.00	0.00	130,000.00	0.00	75,392.71	52,819.35	0.00	0.00	0.00	328,573.36	328,573.36	328,573.36	0.00	---	100.00
02-00-00000-2121-010200	MATERIALES Y ÚTILES DE IMPRESIÓN Y REPRODUCCIÓN	30,000.00	0.00	0.00	0.00	0.00	0.00	30,000.00	0.00	0.00	0.00	0.00	0.00	0.00	0.00	---	---
02-00-00000-2161-010200	MATERIAL DE LIMPIEZA	70,000.00	0.00	0.00	100,000.00	0.00	47,000.00	482.07	0.00	0.00	0.00	216,517.93	216,517.93	216,517.93	0.00	---	100.00
02-00-00000-2211-010200	ALIMENTACIÓN DE PERSONAS	126,396.00	0.00	0.00	130,000.00	0.00	15,000.00	103,717.40	0.00	0.00	0.00	167,678.60	167,678.60	167,678.60	0.00	---	100.00
02-00-00000-2231-010200	UTENSILIOS PARA EL SERVICIO DE ALIMENTACIÓN	30,000.00	0.00	0.00	0.00	0.00	0.00	29,158.40	0.00	0.00	0.00	841.60	841.60	841.60	0.00	---	100.00
02-00-00000-2421-010200	CEMENTO Y PRODUCTOS DE CONCRETO	20,000.00	0.00	0.00	0.00	0.00	0.00	20,000.00	0.00	0.00	0.00	0.00	0.00	0.00	0.00	---	---
02-00-00000-2461-010200	MATERIAL ELÉCTRICO Y ELECTRÓNICO	40,000.00	0.00	0.00	0.00	0.00	9,000.00	16,721.68	0.00	0.00	0.00	32,278.32	32,278.32	32,278.32	0.00	---	100.00
02-00-00000-2471-010200	ARTÍCULOS METÁLICOS PARA LA CONSTRUCCIÓN	50,000.00	0.00	0.00	0.00	0.00	0.00	43,528.20	0.00	0.00	0.00	6,471.80	6,471.80	6,471.80	0.00	---	100.00

Clave Presupuestal SubPrograma-Proyecto-Obra-Partida-Area	Concepto	Pto. Autorizado	ACUM. PERIODO ANTERIOR		MOVIMIENTOS DEL PERIODO								SALDOS ACTUALES			AVANCES	
					Modificaciones		Transferencias		Erogado								
			Presup. Modif.	Erogado Anterior	Ampliación	Reducción	Aumento	Disminución	Comprometido	Devengado	Ejercido	Pagado	Presup. Modif.	Erogado	Saldo Disponible	% Fís.	% Finan.
02-00-00000-2481-010200	MATERIALES COMPLEMENTARIOS	12,497.78	0.00	0.00	0.00	0.00	0.00	12,497.78	0.00	0.00	0.00	0.00	0.00	0.00	0.00	---	---
02-00-00000-2491-010200	MATERIALES DE CONSTRUCCIÓN Y REPARACIÓN	40,000.00	0.00	0.00	0.00	0.00	62,000.00	10,321.99	0.00	0.00	0.00	91,678.01	91,678.01	91,678.01	0.00	---	100.00
02-00-00000-2492-010200	ESTRUCTURAS Y MANUFACTURAS	30,000.00	0.00	0.00	0.00	0.00	0.00	22,143.38	0.00	0.00	0.00	7,856.62	7,856.62	7,856.62	0.00	---	100.00
02-00-00000-2521-010200	PLAGUICIDAS, ABONOS Y FERTILIZANTES	25,000.00	0.00	0.00	0.00	0.00	0.00	25,000.00	0.00	0.00	0.00	0.00	0.00	0.00	0.00	---	---
02-00-00000-2531-010200	MEDICINAS Y PRODUCTOS FARMACÉUTICOS	114,265.80	0.00	0.00	0.00	0.00	130,000.00	4,765.80	0.00	0.00	0.00	239,500.00	239,500.00	239,500.00	0.00	---	100.00
02-00-00000-2541-010200	MATERIALES, ACCESORIOS Y SUMINISTROS MÉDICOS	100,000.00	0.00	0.00	0.00	0.00	0.00	61,720.00	0.00	0.00	0.00	38,280.00	38,280.00	38,280.00	0.00	---	100.00
02-00-00000-2551-010200	MATERIALES, ACCESORIOS Y SUMINISTROS DE LABORATORIO	25,000.00	0.00	0.00	0.00	0.00	0.00	25,000.00	0.00	0.00	0.00	0.00	0.00	0.00	0.00	---	---
02-00-00000-2611-010200	COMBUSTIBLES	1,000,000.00	0.00	0.00	685,000.00	0.00	1,789,367.19	200,000.00	0.00	0.00	0.00	3,274,367.19	3,274,367.19	3,274,367.19	0.00	---	100.00
02-00-00000-2612-010200	LUBRICANTES Y ADITIVOS	10,000.00	0.00	0.00	0.00	0.00	10,000.00	1,057.96	0.00	0.00	0.00	18,942.04	18,942.04	18,942.04	0.00	---	100.00
02-00-00000-2711-010200	VESTUARIOS Y UNIFORMES	15,000.00	0.00	0.00	0.00	0.00	30,000.00	1,607.42	0.00	0.00	0.00	43,392.58	43,392.58	43,392.58	0.00	---	100.00
02-00-00000-2721-010200	PRENDAS DE SEGURIDAD Y PROTECCIÓN PERSONAL	5,000.00	0.00	0.00	0.00	0.00	0.00	1,835.75	0.00	0.00	0.00	3,164.25	3,164.25	3,164.25	0.00	---	100.00
02-00-00000-2911-010200	REFACCIONES, ACCESORIOS Y HERRAMIENTAS MENORES	25,000.00	0.00	0.00	30,000.00	0.00	15,000.00	3,859.39	0.00	0.00	0.00	66,140.61	66,140.61	66,140.61	0.00	---	100.00
02-00-00000-2921-010200	REFACCIONES Y ACCESORIOS MENORES DE EDIFICIOS	15,000.00	0.00	0.00	0.00	0.00	0.00	14,219.00	0.00	0.00	0.00	781.00	781.00	781.00	0.00	---	100.00
02-00-00000-2931-010200	REFACCIONES Y ACCESORIOS MENORES DE MOBILIARIO Y EQUIPO DE ADMINISTRACIÓN, EDUCACIONAL Y RECREATIVO	0.00	0.00	0.00	0.00	0.00	2,000.00	503.00	0.00	0.00	0.00	1,497.00	1,497.00	1,497.00	0.00	---	100.00
02-00-00000-2941-010200	REFACCIONES Y ACCESORIOS PARA EQUIPO DE COMPUTO	25,000.00	0.00	0.00	50,000.00	0.00	25,000.00	60,575.20	0.00	0.00	0.00	39,424.80	39,424.80	39,424.80	0.00	---	100.00
02-00-00000-2951-010200	REFACCIONES Y ACCESORIOS MENORES DE EQUIPO E INSTRUMENTAL MÉDICO Y LABORATORIO	15,000.00	0.00	0.00	0.00	0.00	0.00	15,000.00	0.00	0.00	0.00	0.00	0.00	0.00	0.00	---	---
02-00-00000-2961-010200	REFACCIONES Y ACCESORIOS MENORES DE EQUIPO DE TRANSPORTE	25,000.00	0.00	0.00	0.00	0.00	30,000.00	1,050.63	0.00	0.00	0.00	53,949.37	53,949.37	53,949.37	0.00	---	100.00
02-00-00000-2981-010200	REFACCIONES Y ACCESORIOS MENORES DE MAQUINARIA Y OTROS EQUIPOS	30,000.00	0.00	0.00	0.00	0.00	0.00	30,000.00	0.00	0.00	0.00	0.00	0.00	0.00	0.00	---	---
02-00-00000-2991-010200	REFACCIONES Y ACCESORIOS MENORES OTROS BIENES MUEBLES	20,000.00	0.00	0.00	0.00	0.00	0.00	1,417.80	0.00	0.00	0.00	18,582.20	18,582.20	18,582.20	0.00	---	100.00
02-00-00000-3111-010200	SERVICIO DE ENERGÍA ELÉCTRICA	100,000.00	0.00	0.00	0.00	0.00	170,000.00	8,722.00	0.00	0.00	0.00	261,278.00	261,278.00	261,278.00	0.00	---	100.00
02-00-00000-3141-010200	SERVICIO TELEFÓNICO CONVENCIONAL	50,000.00	0.00	0.00	0.00	0.00	0.00	50,000.00	0.00	0.00	0.00	0.00	0.00	0.00	0.00	---	---
02-00-00000-3161-010200	SERVICIOS DE TELECOMUNICACIONES	20,000.00	0.00	0.00	0.00	0.00	0.00	20,000.00	0.00	0.00	0.00	0.00	0.00	0.00	0.00	---	---

Clave Presupuestal SubPrograma-Proyecto-Obra-Partida-Area	Concepto	Pto. Autorizado	ACUM. PERIODO ANTERIOR		MOVIMIENTOS DEL PERIODO								SALDOS ACTUALES			AVANCES	
					Modificaciones		Transferencias		Erogado								
			Presup. Modif.	Erogado Anterior	Ampliación	Reducción	Aumento	Disminución	Comprometido	Devengado	Ejercido	Pagado	Presup. Modif.	Erogado	Saldo Disponible	% Fís.	% Finan.
02-00-00000-3171-010200	SERVICIO DE CONDUCCIÓN DE SEÑALES ANALÓGICAS Y DIGITALES	25,000.00	0.00	0.00	0.00	0.00	0.00	25,000.00	0.00	0.00	0.00	0.00	0.00	0.00	0.00	---	---
02-00-00000-3211-010200	ARRENDAMIENTO DE TERRENOS	180,000.00	0.00	0.00	0.00	0.00	2,812.20	0.00	0.00	0.00	0.00	182,812.20	182,812.20	182,812.20	0.00	---	100.00
02-00-00000-3221-010200	ARRENDAMIENTO DE EDIFICIOS Y LOCALES	80,000.00	0.00	0.00	0.00	0.00	0.00	80,000.00	0.00	0.00	0.00	0.00	0.00	0.00	0.00	---	---
02-00-00000-3231-010200	ARRENDAMIENTO DE EQUIPO Y BIENES INFORMÁTICOS	15,000.00	0.00	0.00	0.00	0.00	0.00	15,000.00	0.00	0.00	0.00	0.00	0.00	0.00	0.00	---	---
02-00-00000-3251-010200	ARRENDAMIENTO DE VEHÍCULOS	20,000.00	0.00	0.00	200,000.00	0.00	0.00	11,200.00	0.00	0.00	0.00	208,800.00	208,800.00	208,800.00	0.00	---	100.00
02-00-00000-3261-010200	ARRENDAMIENTO DE MAQUINARIA, OTROS EQUIPOS Y HERRAMIENTAS	40,000.00	0.00	0.00	0.00	0.00	0.00	40,000.00	0.00	0.00	0.00	0.00	0.00	0.00	0.00	---	---
02-00-00000-3291-010200	OTROS ARRENDAMIENTO	10,000.00	0.00	0.00	0.00	0.00	0.00	10,000.00	0.00	0.00	0.00	0.00	0.00	0.00	0.00	---	---
02-00-00000-3311-010200	ASESORÍA	100,000.00	0.00	0.00	1,210,762.39	0.00	0.00	503,609.25	0.00	0.00	0.00	807,153.14	807,153.14	807,153.14	0.00	---	100.00
02-00-00000-3341-010200	CAPACITACIÓN A SERVIDORES PÚBLICOS	20,000.00	0.00	0.00	0.00	0.00	0.00	15,000.00	0.00	0.00	0.00	5,000.00	5,000.00	5,000.00	0.00	---	100.00
02-00-00000-3361-010200	SERVICIOS DE APOYO ADMINISTRATIVO, TRADUCCIÓN, FOTOCOPIADO E IMPRESIÓN	60,000.00	0.00	0.00	0.00	0.00	0.00	40,247.52	0.00	0.00	0.00	19,752.48	19,752.48	19,752.48	0.00	---	100.00
02-00-00000-3411-010200	SERVICIOS FINANCIEROS Y BANCARIOS	35,000.00	0.00	0.00	0.00	0.00	23,000.00	6,418.27	0.00	0.00	0.00	51,581.73	51,581.73	51,581.73	0.00	---	100.00
02-00-00000-3413-010200	SERVICIOS DE DICTAMINACIÓN	60,000.00	0.00	0.00	0.00	0.00	0.00	60,000.00	0.00	0.00	0.00	0.00	0.00	0.00	0.00	---	---
02-00-00000-3451-010200	SEGURO DE BIENES PATRIMONIALES	50,000.00	0.00	0.00	0.00	0.00	0.00	50,000.00	0.00	0.00	0.00	0.00	0.00	0.00	0.00	---	---
02-00-00000-3471-010200	FLETES Y MANIOBRAS	50,000.00	0.00	0.00	50,000.00	0.00	0.00	74,404.00	0.00	0.00	0.00	25,596.00	25,596.00	25,596.00	0.00	---	100.00
02-00-00000-3511-010200	CONSERVACIÓN Y MANTENIMIENTO MENOR DE INMUEBLES	30,000.00	0.00	0.00	0.00	0.00	0.00	30,000.00	0.00	0.00	0.00	0.00	0.00	0.00	0.00	---	---
02-00-00000-3521-010200	MANTENIMIENTO Y CONSERVACIÓN DE MOBILIARIO Y EQUIPO DE ADMINISTRACIÓN	50,000.00	0.00	0.00	0.00	0.00	0.00	13,243.99	0.00	0.00	0.00	36,756.01	36,756.01	36,756.01	0.00	---	100.00
02-00-00000-3531-010200	MANTENIMIENTO Y CONSERVACIÓN DE BIENES INFORMÁTICOS	50,000.00	0.00	0.00	0.00	0.00	8,722.00	12,322.00	0.00	0.00	0.00	46,400.00	46,400.00	46,400.00	0.00	---	100.00
02-00-00000-3551-010200	REPARACIÓN Y MANTENIMIENTO DE EQUIPO DE TRANSPORTE	150,000.00	0.00	0.00	50,000.00	0.00	46,000.00	105,625.62	0.00	0.00	0.00	140,374.38	140,374.38	140,374.38	0.00	---	100.00
02-00-00000-3611-010200	GASTOS DE PROPAGANDA	50,000.00	0.00	0.00	0.00	0.00	0.00	38,139.00	0.00	0.00	0.00	11,861.00	11,861.00	11,861.00	0.00	---	100.00
02-00-00000-3612-010200	PUBLICACIONES OFICIALES	360,000.00	0.00	0.00	150,000.00	0.00	454,000.00	15,104.89	0.00	0.00	0.00	948,895.11	948,895.11	948,895.11	0.00	---	100.00
02-00-00000-3613-010200	OTROS GASTOS DE DIFUSIÓN E INFORMACIÓN	30,000.00	0.00	0.00	0.00	0.00	10,000.00	9,121.38	0.00	0.00	0.00	30,878.62	30,878.62	30,878.62	0.00	---	100.00
02-00-00000-3691-010200	SERVICIOS DE SUSCRIPCIÓN E INFORMACIÓN	15,000.00	0.00	0.00	0.00	0.00	0.00	15,000.00	0.00	0.00	0.00	0.00	0.00	0.00	0.00	---	---
02-00-00000-3721-010200	PASAJES NACIONALES TERRESTRES	20,000.00	0.00	0.00	0.00	0.00	0.00	20,000.00	0.00	0.00	0.00	0.00	0.00	0.00	0.00	---	---
02-00-00000-3751-010200	VIÁTICOS NACIONALES	200,000.00	0.00	0.00	100,000.00	0.00	100,000.00	2,227.22	0.00	0.00	0.00	397,772.78	397,772.78	397,772.78	0.00	---	100.00

Clave Presupuestal SubPrograma-Proyecto-Obra-Partida-Area	Concepto	Pto. Autorizado	ACUM. PERIODO ANTERIOR		MOVIMIENTOS DEL PERIODO								SALDOS ACTUALES			AVANCES	
					Modificaciones		Transferencias		Erogado								
			Presup. Modif.	Erogado Anterior	Ampliación	Reducción	Aumento	Disminución	Comprometido	Devengado	Ejercido	Pagado	Presup. Modif.	Erogado	Saldo Disponible	% Fís.	% Finan.
02-00-00000-3791-010200	TRASLADO DE PERSONAS	30,000.00	0.00	0.00	0.00	0.00	0.00	30,000.00	0.00	0.00	0.00	0.00	0.00	0.00	0.00	---	---
02-00-00000-3821-010200	GASTOS DE ORDEN SOCIAL Y CULTURAL	200,000.00	0.00	0.00	1,256,102.82	0.00	1,373,000.00	446,568.65	0.00	0.00	0.00	2,382,534.17	2,382,534.17	2,382,534.17	0.00	---	100.00
02-00-00000-3911-010200	FUNERALES	50,000.00	0.00	0.00	0.00	0.00	0.00	50,000.00	0.00	0.00	0.00	0.00	0.00	0.00	0.00	---	---
02-00-00000-3922-010200	OTROS IMPUESTOS Y DERECHOS	150,000.00	0.00	0.00	0.00	0.00	102,058.88	75,000.00	0.00	0.00	0.00	177,058.88	177,058.88	177,058.88	0.00	---	100.00
02-00-00000-3981-010200	IMPUESTOS SOBRE NÓMINAS	200,000.00	0.00	0.00	100,000.00	0.00	186,331.41	175,000.00	0.00	0.00	0.00	311,331.41	311,331.41	311,331.41	0.00	---	100.00
02-00-00000-4411-010200	AYUDAS A ORGANIZACIONES Y PERSONAS (AYUDAS CULTURALES Y SOCIALES)	400,000.00	0.00	0.00	3,571,437.46	690,506.86	4,694,267.38	0.12	0.00	0.00	0.00	7,630,418.51	7,975,197.86	7,630,418.51	344,779.35	---	95.68
02-00-00000-4412-010200	PREMIOS	30,000.00	0.00	0.00	100,000.00	0.00	50,000.00	55,500.00	0.00	0.00	0.00	124,500.00	124,500.00	124,500.00	0.00	---	100.00
02-00-00000-4451-010200	AYUDAS A INSTITUCIONES SIN FINES DE LUCRO	150,000.00	0.00	0.00	0.00	0.00	200,000.00	867.94	0.00	0.00	0.00	349,132.06	349,132.06	349,132.06	0.00	---	100.00
02-00-00000-4481-010200	OTRAS AYUDAS	149,392.71	0.00	0.00	0.00	0.00	0.00	149,392.71	0.00	0.00	0.00	0.00	0.00	0.00	0.00	---	---
SFUN.: 2 POLÍTICA INTERIOR		**813,160.56**	**0.00**	**0.00**	**0.00**	**0.00**	**20,404.12**	**23,432.93**	**0.00**	**0.00**	**0.00**	**810,131.75**	**810,131.75**	**810,131.75**	**0.00**		
LOC.: 0001 - CABECERA MUNICIPAL		**813,160.56**	**0.00**	**0.00**	**0.00**	**0.00**	**20,404.12**	**23,432.93**	**0.00**	**0.00**	**0.00**	**810,131.75**	**810,131.75**	**810,131.75**	**0.00**		
03-00-00000-1134-010300	SUELDO AL PERSONAL DE CONFIANZA	696,994.76	0.00	0.00	0.00	0.00	20,404.12	0.00	0.00	0.00	0.00	717,398.88	717,398.88	717,398.88	0.00	---	100.00
03-00-00000-1322-010300	GRATIFICACIÓN DE FIN DE AÑO	116,165.80	0.00	0.00	0.00	0.00	0.00	23,432.93	0.00	0.00	0.00	92,732.87	92,732.87	92,732.87	0.00	---	100.00
SFUN.: 9 OTROS		**1,881,405.82**	**0.00**	**0.00**	**0.00**	**0.00**	**2,227.55**	**106,734.53**	**0.00**	**0.00**	**0.00**	**1,776,898.84**	**1,776,898.84**	**1,776,898.84**	**0.00**		
LOC.: 0001 - CABECERA MUNICIPAL		**1,881,405.82**	**0.00**	**0.00**	**0.00**	**0.00**	**2,227.55**	**106,734.53**	**0.00**	**0.00**	**0.00**	**1,776,898.84**	**1,776,898.84**	**1,776,898.84**	**0.00**		
05-00-00000-1134-010500	SUELDO AL PERSONAL DE CONFIANZA	193,175.40	0.00	0.00	0.00	0.00	2,227.55	0.00	0.00	0.00	0.00	195,402.95	195,402.95	195,402.95	0.00	---	100.00
05-00-00000-1322-010500	GRATIFICACIÓN DE FIN DE AÑO	32,195.90	0.00	0.00	0.00	0.00	0.00	22,995.12	0.00	0.00	0.00	9,200.78	9,200.78	9,200.78	0.00	---	100.00
09-00-00000-1134-010900	SUELDO AL PERSONAL DE CONFIANZA	1,419,458.16	0.00	0.00	0.00	0.00	0.00	31,371.54	0.00	0.00	0.00	1,388,086.62	1,388,086.62	1,388,086.62	0.00	---	100.00
09-00-00000-1322-010900	GRATIFICACIÓN DE FIN DE AÑO	236,576.36	0.00	0.00	0.00	0.00	0.00	52,367.87	0.00	0.00	0.00	184,208.49	184,208.49	184,208.49	0.00	---	100.00
FUN.: 5 ASUNTOS FINANCIEROS Y HACENDARIOS		**1,817,316.22**	**0.00**	**0.00**	**0.00**	**0.00**	**87,524.12**	**59,125.70**	**0.00**	**0.00**	**0.00**	**1,845,714.64**	**1,845,714.64**	**1,845,714.64**	**0.00**		
SFUN.: 2 ASUNTOS HACENDARIOS		**1,817,316.22**	**0.00**	**0.00**	**0.00**	**0.00**	**87,524.12**	**59,125.70**	**0.00**	**0.00**	**0.00**	**1,845,714.64**	**1,845,714.64**	**1,845,714.64**	**0.00**		
LOC.: 0001 - CABECERA MUNICIPAL		**1,817,316.22**	**0.00**	**0.00**	**0.00**	**0.00**	**87,524.12**	**59,125.70**	**0.00**	**0.00**	**0.00**	**1,845,714.64**	**1,845,714.64**	**1,845,714.64**	**0.00**		
04-00-00000-1134-010400	SUELDO AL PERSONAL DE CONFIANZA	1,557,699.62	0.00	0.00	0.00	0.00	87,524.12	0.00	0.00	0.00	0.00	1,645,223.74	1,645,223.74	1,645,223.74	0.00	---	100.00
04-00-00000-1322-010400	GRATIFICACIÓN DE FIN DE AÑO	259,616.60	0.00	0.00	0.00	0.00	0.00	59,125.70	0.00	0.00	0.00	200,490.90	200,490.90	200,490.90	0.00	---	100.00

Clave Presupuestal SubPrograma-Proyecto-Obra-Partida-Area	Concepto	Pto. Autorizado	ACUM. PERIODO ANTERIOR		MOVIMIENTOS DEL PERIODO								SALDOS ACTUALES			AVANCES	
					Modificaciones		Transferencias		Erogado								
			Presup. Modif.	Erogado Anterior	Ampliación	Reducción	Aumento	Disminución	Comprometido	Devengado	Ejercido	Pagado	Presup. Modif.	Erogado	Saldo Disponible	% Fís.	% Finan.
FIN.: 4 OTRAS NO CLASIFICADAS EN FUNCIONES ANTERIORES		**3,646,963.55**	**0.00**	**0.00**	**0.00**	**0.00**	**0.00**	**54,188.29**	**0.00**	**0.00**	**0.00**	**3,592,775.26**	**3,592,775.26**	**3,592,775.26**	**0.00**		
FUN.: 2 TRANSFERENCIAS, PARTICIPACIONES Y APORTACIONES ENTRE DIFERENTES NIVELES Y		**3,646,963.55**	**0.00**	**0.00**	**0.00**	**0.00**	**0.00**	**54,188.29**	**0.00**	**0.00**	**0.00**	**3,592,775.26**	**3,592,775.26**	**3,592,775.26**	**0.00**		
SFUN.: 1 TRANSFERENCIAS ENTRE DIFERENTES NIVELES Y ORDENES DE GOBIERNO		**3,646,963.55**	**0.00**	**0.00**	**0.00**	**0.00**	**0.00**	**54,188.29**	**0.00**	**0.00**	**0.00**	**3,592,775.26**	**3,592,775.26**	**3,592,775.26**	**0.00**		
LOC.: 0001 - CABECERA MUNICIPAL		**3,646,963.55**	**0.00**	**0.00**	**0.00**	**0.00**	**0.00**	**54,188.29**	**0.00**	**0.00**	**0.00**	**3,592,775.26**	**3,592,775.26**	**3,592,775.26**	**0.00**		
08-00-00000-4151-010800	TRANSFERENCIAS A ENTES PÚBLICOS DESCONCENTRADOS	3,646,963.55	0.00	0.00	0.00	0.00	0.00	54,188.29	0.00	0.00	0.00	3,592,775.26	3,592,775.26	3,592,775.26	0.00	---	100.00
PROG. : 02 SERVICIOS PUBLICOS		**6,326,537.06**	**0.00**	**0.00**	**260,000.00**	**0.00**	**320,918.49**	**671,000.57**	**0.00**	**0.00**	**0.00**	**6,236,454.98**	**6,236,454.98**	**6,236,454.98**	**0.00**		
FIN.: 1 GOBIERNO		**1,672,433.28**	**0.00**	**0.00**	**0.00**	**0.00**	**0.00**	**463,799.39**	**0.00**	**0.00**	**0.00**	**1,208,633.89**	**1,208,633.89**	**1,208,633.89**	**0.00**		
FUN.: 7 ASUNTOS DE ORDEN PUBLICO Y DE SEGURIDAD INTERIOR		**1,672,433.28**	**0.00**	**0.00**	**0.00**	**0.00**	**0.00**	**463,799.39**	**0.00**	**0.00**	**0.00**	**1,208,633.89**	**1,208,633.89**	**1,208,633.89**	**0.00**		
SFUN.: 1 POLICÍA		**1,672,433.28**	**0.00**	**0.00**	**0.00**	**0.00**	**0.00**	**463,799.39**	**0.00**	**0.00**	**0.00**	**1,208,633.89**	**1,208,633.89**	**1,208,633.89**	**0.00**		
LOC.: 0001 - CABECERA MUNICIPAL		**1,672,433.28**	**0.00**	**0.00**	**0.00**	**0.00**	**0.00**	**463,799.39**	**0.00**	**0.00**	**0.00**	**1,208,633.89**	**1,208,633.89**	**1,208,633.89**	**0.00**		
01-00-00000-1134-020100	SUELDO AL PERSONAL DE CONFIANZA	1,433,514.24	0.00	0.00	0.00	0.00	0.00	371,843.43	0.00	0.00	0.00	1,061,670.81	1,061,670.81	1,061,670.81	0.00	---	100.00
01-00-00000-1322-020100	GRATIFICACIÓN DE FIN DE AÑO	238,919.04	0.00	0.00	0.00	0.00	0.00	91,955.96	0.00	0.00	0.00	146,963.08	146,963.08	146,963.08	0.00	---	100.00
FIN.: 2 DESARROLLO SOCIAL		**4,110,483.92**	**0.00**	**0.00**	**60,000.00**	**0.00**	**320,918.49**	**137,576.83**	**0.00**	**0.00**	**0.00**	**4,353,825.58**	**4,353,825.58**	**4,353,825.58**	**0.00**		
FUN.: 1 PROTECCION AMBIENTAL		**2,117,946.82**	**0.00**	**0.00**	**0.00**	**0.00**	**255,561.43**	**66,702.20**	**0.00**	**0.00**	**0.00**	**2,306,806.05**	**2,306,806.05**	**2,306,806.05**	**0.00**		
SFUN.: 1 ORDENACIÓN DE DESECHOS		**2,117,946.82**	**0.00**	**0.00**	**0.00**	**0.00**	**255,561.43**	**66,702.20**	**0.00**	**0.00**	**0.00**	**2,306,806.05**	**2,306,806.05**	**2,306,806.05**	**0.00**		
LOC.: 0001 - CABECERA MUNICIPAL		**2,117,946.82**	**0.00**	**0.00**	**0.00**	**0.00**	**255,561.43**	**66,702.20**	**0.00**	**0.00**	**0.00**	**2,306,806.05**	**2,306,806.05**	**2,306,806.05**	**0.00**		
02-00-00000-1134-020200	SUELDO AL PERSONAL DE CONFIANZA	1,754,640.36	0.00	0.00	0.00	0.00	85,147.43	0.00	0.00	0.00	0.00	1,839,787.79	1,839,787.79	1,839,787.79	0.00	---	100.00
02-00-00000-1322-020200	GRATIFICACIÓN DE FIN DE AÑO	292,440.06	0.00	0.00	0.00	0.00	0.00	66,701.80	0.00	0.00	0.00	225,738.26	225,738.26	225,738.26	0.00	---	100.00
02-00-00000-3571-010200	MANTENIMIENTO Y CONSERVACIÓN DE MAQUINARIA Y EQUIPO	70,866.40	0.00	0.00	0.00	0.00	170,414.00	0.40	0.00	0.00	0.00	241,280.00	241,280.00	241,280.00	0.00	---	100.00
FUN.: 2 VIVIENDA Y SERVICIOS A LA COMUNIDAD		**1,048,445.52**	**0.00**	**0.00**	**60,000.00**	**0.00**	**20,536.47**	**43,926.08**	**0.00**	**0.00**	**0.00**	**1,085,055.91**	**1,085,055.91**	**1,085,055.91**	**0.00**		

Clave Presupuestal SubPrograma-Proyecto-Obra-Partida-Area	Concepto	Pto. Autorizado	ACUM. PERIODO ANTERIOR		MOVIMIENTOS DEL PERIODO								SALDOS ACTUALES			AVANCES	
					Modificaciones		Transferencias		Erogado								
			Presup. Modif.	Erogado Anterior	Ampliación	Reducción	Aumento	Disminución	Comprometido	Devengado	Ejercido	Pagado	Presup. Modif.	Erogado	Saldo Disponible	% Fís.	% Finan.
SFUN.: 3 ABASTECIMIENTO DE AGUA		**764,847.52**	**0.00**	**0.00**	**60,000.00**	**0.00**	**16,773.89**	**33,103.43**	**0.00**	**0.00**	**0.00**	**808,517.98**	**808,517.98**	**808,517.98**	**0.00**		
LOC.: 0001 - CABECERA MUNICIPAL		**764,847.52**	**0.00**	**0.00**	**60,000.00**	**0.00**	**16,773.89**	**33,103.43**	**0.00**	**0.00**	**0.00**	**808,517.98**	**808,517.98**	**808,517.98**	**0.00**		
06-00-00000-1134-020600	SUELDO AL PERSONAL DE CONFIANZA	587,012.16	0.00	0.00	60,000.00	0.00	16,773.89	0.00	0.00	0.00	0.00	663,786.05	663,786.05	663,786.05	0.00	---	100.00
06-00-00000-1322-020600	GRATIFICACIÓN DE FIN DE AÑO	97,835.36	0.00	0.00	0.00	0.00	0.00	14,583.43	0.00	0.00	0.00	83,251.93	83,251.93	83,251.93	0.00	---	100.00
06-00-00000-2592-020600	SUSTANCIAS QUÍMICAS	80,000.00	0.00	0.00	0.00	0.00	0.00	18,520.00	0.00	0.00	0.00	61,480.00	61,480.00	61,480.00	0.00	---	100.00
SFUN.: 6 SERVICIOS COMUNALES		**283,598.00**	**0.00**	**0.00**	**0.00**	**0.00**	**3,762.58**	**10,822.65**	**0.00**	**0.00**	**0.00**	**276,537.93**	**276,537.93**	**276,537.93**	**0.00**		
LOC.: 0001 - CABECERA MUNICIPAL		**283,598.00**	**0.00**	**0.00**	**0.00**	**0.00**	**3,762.58**	**10,822.65**	**0.00**	**0.00**	**0.00**	**276,537.93**	**276,537.93**	**276,537.93**	**0.00**		
03-00-00000-1134-020300	SUELDO AL PERSONAL DE CONFIANZA	76,681.68	0.00	0.00	0.00	0.00	0.00	0.00	0.00	0.00	0.00	76,681.68	76,681.68	76,681.68	0.00	---	100.00
03-00-00000-1322-020300	GRATIFICACIÓN DE FIN DE AÑO	12,780.28	0.00	0.00	0.00	0.00	0.00	3,195.07	0.00	0.00	0.00	9,585.21	9,585.21	9,585.21	0.00	---	100.00
04-00-00000-1134-020400	SUELDO AL PERSONAL DE CONFIANZA	40,681.68	0.00	0.00	0.00	0.00	0.00	0.00	0.00	0.00	0.00	40,681.68	40,681.68	40,681.68	0.00	---	100.00
04-00-00000-1322-020400	GRATIFICACIÓN DE FIN DE AÑO	6,780.28	0.00	0.00	0.00	0.00	0.00	1,695.07	0.00	0.00	0.00	5,085.21	5,085.21	5,085.21	0.00	---	100.00
05-00-00000-1134-020500	SUELDO AL PERSONAL DE CONFIANZA	36,000.00	0.00	0.00	0.00	0.00	0.00	0.00	0.00	0.00	0.00	36,000.00	36,000.00	36,000.00	0.00	---	100.00
05-00-00000-1322-020500	GRATIFICACIÓN DE FIN DE AÑO	6,000.00	0.00	0.00	0.00	0.00	0.00	1,500.00	0.00	0.00	0.00	4,500.00	4,500.00	4,500.00	0.00	---	100.00
08-00-00000-1134-020800	SUELDO AL PERSONAL DE CONFIANZA	89,720.64	0.00	0.00	0.00	0.00	3,762.58	0.00	0.00	0.00	0.00	93,483.22	93,483.22	93,483.22	0.00	---	100.00
08-00-00000-1322-020800	GRATIFICACIÓN DE FIN DE AÑO	14,953.44	0.00	0.00	0.00	0.00	0.00	4,432.51	0.00	0.00	0.00	10,520.93	10,520.93	10,520.93	0.00	---	100.00
FUN.: 5 EDUCACION		**944,091.58**	**0.00**	**0.00**	**0.00**	**0.00**	**44,820.59**	**26,948.55**	**0.00**	**0.00**	**0.00**	**961,963.62**	**961,963.62**	**961,963.62**	**0.00**		
SFUN.: 6 OTROS SERVICIOS EDUCATIVOS Y ACTIVIDADES INHERENTES		**944,091.58**	**0.00**	**0.00**	**0.00**	**0.00**	**44,820.59**	**26,948.55**	**0.00**	**0.00**	**0.00**	**961,963.62**	**961,963.62**	**961,963.62**	**0.00**		
LOC.: 0001 - CABECERA MUNICIPAL		**944,091.58**	**0.00**	**0.00**	**0.00**	**0.00**	**44,820.59**	**26,948.55**	**0.00**	**0.00**	**0.00**	**961,963.62**	**961,963.62**	**961,963.62**	**0.00**		
10-00-00000-1134-021000	SUELDO AL PERSONAL DE CONFIANZA	809,221.24	0.00	0.00	0.00	0.00	44,820.59	0.00	0.00	0.00	0.00	854,041.83	854,041.83	854,041.83	0.00	---	100.00
10-00-00000-1322-021000	GRATIFICACIÓN DE FIN DE AÑO	134,870.34	0.00	0.00	0.00	0.00	0.00	26,948.55	0.00	0.00	0.00	107,921.79	107,921.79	107,921.79	0.00	---	100.00
FIN.: 3 DESARROLLO ECONÓMICO		**543,619.86**	**0.00**	**0.00**	**200,000.00**	**0.00**	**0.00**	**69,624.35**	**0.00**	**0.00**	**0.00**	**673,995.51**	**673,995.51**	**673,995.51**	**0.00**		
FUN.: 2 AGROPECUARIA, SILVICULTURA, PESCA Y CAZA		**543,619.86**	**0.00**	**0.00**	**200,000.00**	**0.00**	**0.00**	**69,624.35**	**0.00**	**0.00**	**0.00**	**673,995.51**	**673,995.51**	**673,995.51**	**0.00**		
SFUN.: 1 AGROPECUARIA		**543,619.86**	**0.00**	**0.00**	**200,000.00**	**0.00**	**0.00**	**69,624.35**	**0.00**	**0.00**	**0.00**	**673,995.51**	**673,995.51**	**673,995.51**	**0.00**		
LOC.: 0001 - CABECERA MUNICIPAL		**543,619.86**	**0.00**	**0.00**	**200,000.00**	**0.00**	**0.00**	**69,624.35**	**0.00**	**0.00**	**0.00**	**673,995.51**	**673,995.51**	**673,995.51**	**0.00**		

Clave Presupuestal SubPrograma-Proyecto-Obra-Partida-Area	Concepto	Pto. Autorizado	ACUM. PERIODO ANTERIOR		MOVIMIENTOS DEL PERIODO								SALDOS ACTUALES			AVANCES	
					Modificaciones		Transferencias		Erogado								
			Presup. Modif.	Erogado Anterior	Ampliación	Reducción	Aumento	Disminución	Comprometido	Devengado	Ejercido	Pagado	Presup. Modif.	Erogado	Saldo Disponible	% Fís.	% Finan.
12-00-00000-1134-021200	SUELDO AL PERSONAL DE CONFIANZA	465,959.88	0.00	0.00	200,000.00	0.00	0.00	57,383.88	0.00	0.00	0.00	608,576.00	608,576.00	608,576.00	0.00	---	100.00
12-00-00000-1322-021200	GRATIFICACIÓN DE FIN DE AÑO	77,659.98	0.00	0.00	0.00	0.00	0.00	12,240.47	0.00	0.00	0.00	65,419.51	65,419.51	65,419.51	0.00	---	100.00
PROG. : 03 INFRAESTRUCTURA Y EQUIPAMIENTO MUNICIPAL		**6,206,254.61**	**0.00**	**0.00**	**83,535.54**	**0.00**	**682,812.54**	**6,251,607.35**	**0.00**	**0.00**	**0.00**	**720,995.34**	**720,995.34**	**720,995.34**	**0.00**		
FIN.: 1 GOBIERNO		**0.00**	**0.00**	**0.00**	**0.00**	**0.00**	**52,840.01**	**0.00**	**0.00**	**0.00**	**0.00**	**52,840.01**	**52,840.01**	**52,840.01**	**0.00**		
FUN.: 3 COORDINACION DE LA POLITICA DE GOBIERNO		**0.00**	**0.00**	**0.00**	**0.00**	**0.00**	**52,840.01**	**0.00**	**0.00**	**0.00**	**0.00**	**52,840.01**	**52,840.01**	**52,840.01**	**0.00**		
SFUN.: 1 PRESIDENCIA / GUBERNATURA		**0.00**	**0.00**	**0.00**	**0.00**	**0.00**	**30,900.00**	**0.00**	**0.00**	**0.00**	**0.00**	**30,900.00**	**30,900.00**	**30,900.00**	**0.00**		
LOC.: 0001 - CABECERA MUNICIPAL		**0.00**	**0.00**	**0.00**	**0.00**	**0.00**	**30,900.00**	**0.00**	**0.00**	**0.00**	**0.00**	**30,900.00**	**30,900.00**	**30,900.00**	**0.00**		
16-02-PIM01-5151-010200	IMPRESORAS MULTIFUNCIONALES MONOCROMATICAS	0.00	0.00	0.00	0.00	0.00	30,900.00	0.00	0.00	0.00	0.00	30,900.00	30,900.00	30,900.00	0.00	---	100.00
SFUN.: 9 OTROS		**0.00**	**0.00**	**0.00**	**0.00**	**0.00**	**21,940.01**	**0.00**	**0.00**	**0.00**	**0.00**	**21,940.01**	**21,940.01**	**21,940.01**	**0.00**		
LOC.: 0001 - CABECERA MUNICIPAL		**0.00**	**0.00**	**0.00**	**0.00**	**0.00**	**21,940.01**	**0.00**	**0.00**	**0.00**	**0.00**	**21,940.01**	**21,940.01**	**21,940.01**	**0.00**		
16-09-PIM03-5671-010900	ADQUISICION DE PODADORAS CON MOTOR A GASOLINA	0.00	0.00	0.00	0.00	0.00	14,690.01	0.00	0.00	0.00	0.00	14,690.01	14,690.01	14,690.01	0.00	---	100.00
16-09-PIM04-5671-010900	ADQUISICION DE PODADORA CON MOTOR A GASOLINA	0.00	0.00	0.00	0.00	0.00	7,250.00	0.00	0.00	0.00	0.00	7,250.00	7,250.00	7,250.00	0.00	---	100.00
FIN.: 2 DESARROLLO SOCIAL		**6,206,254.61**	**0.00**	**0.00**	**83,535.54**	**0.00**	**629,972.53**	**6,251,607.35**	**0.00**	**0.00**	**0.00**	**668,155.33**	**668,155.33**	**668,155.33**	**0.00**		
FUN.: 2 VIVIENDA Y SERVICIOS A LA COMUNIDAD		**6,206,254.61**	**0.00**	**0.00**	**83,535.54**	**0.00**	**629,972.53**	**6,251,607.35**	**0.00**	**0.00**	**0.00**	**668,155.33**	**668,155.33**	**668,155.33**	**0.00**		
SFUN.: 1 URBANIZACIÓN		**1,100,000.00**	**0.00**	**0.00**	**23,917.68**	**0.00**	**371,374.49**	**1,132,000.02**	**0.00**	**0.00**	**0.00**	**363,292.15**	**363,292.15**	**363,292.15**	**0.00**		
LOC.: 0001 - CABECERA MUNICIPAL		**1,100,000.00**	**0.00**	**0.00**	**23,917.68**	**0.00**	**371,374.49**	**1,132,000.02**	**0.00**	**0.00**	**0.00**	**363,292.15**	**363,292.15**	**363,292.15**	**0.00**		
12-09-PIM05-3511-010900	MEJORAMIENTO DE ESPACIOS PUBLICOS DE LA CABECERA MUNICIPAL	0.00	0.00	0.00	23,917.68	0.00	324,294.49	0.02	0.00	0.00	0.00	348,212.15	348,212.15	348,212.15	0.00	---	100.00
12-09-00003-6223-010900	MANTENIMIENTO DE PALACIO MUNICIPAL	1,100,000.00	0.00	0.00	0.00	0.00	0.00	1,100,000.00	0.00	0.00	0.00	0.00	0.00	0.00	0.00	---	---
17-09-PIM08-3511-010900	REHABILITACION DE RASTRO MUNICIPAL	0.00	0.00	0.00	0.00	0.00	47,080.00	32,000.00	0.00	0.00	0.00	15,080.00	15,080.00	15,080.00	0.00	---	100.00
SFUN.: 3 ABASTECIMIENTO DE AGUA		**3,006,254.61**	**0.00**	**0.00**	**13,352.72**	**0.00**	**203,999.01**	**3,019,607.33**	**0.00**	**0.00**	**0.00**	**203,999.01**	**203,999.01**	**203,999.01**	**0.00**		

Clave Presupuestal SubPrograma-Proyecto-Obra-Partida-Area	Concepto	Pto. Autorizado	ACUM. PERIODO ANTERIOR		MOVIMIENTOS DEL PERIODO								SALDOS ACTUALES			AVANCES	
					Modificaciones		Transferencias		Erogado								
			Presup. Modif.	Erogado Anterior	Ampliación	Reducción	Aumento	Disminución	Comprometido	Devengado	Ejercido	Pagado	Presup. Modif.	Erogado	Saldo Disponible	% Fís.	% Finan.
LOC.: 0001 - CABECERA MUNICIPAL		**3,006,254.61**	**0.00**	**0.00**	**13,352.72**	**0.00**	**203,999.01**	**3,019,607.33**	**0.00**	**0.00**	**0.00**	**203,999.01**	**203,999.01**	**203,999.01**	**0.00**		
12-04-00001-6143-010900	MANTENIMIENTO DE LA RED DE AGUA POTABLE	2,006,254.61	0.00	0.00	0.00	0.00	0.00	2,006,254.61	0.00	0.00	0.00	0.00	0.00	0.00	0.00	---	---
12-05-00004-6143-010900	MANTENIMIENTO DE RED DE DRENAJE SANITARIO	1,000,000.00	0.00	0.00	0.00	0.00	0.00	1,000,000.00	0.00	0.00	0.00	0.00	0.00	0.00	0.00	---	---
17-04-PIM06-3511-010900	REHABILITACION DE POZO PROFUNDO DE AGUA POTABLE	0.00	0.00	0.00	13,352.72	0.00	203,999.01	13,352.72	0.00	0.00	0.00	203,999.01	203,999.01	203,999.01	0.00	---	100.00
SFUN.: 4 ALUMBRADO PÚBLICO		**2,100,000.00**	**0.00**	**0.00**	**46,265.14**	**0.00**	**44,926.03**	**2,100,000.00**	**0.00**	**0.00**	**0.00**	**91,191.17**	**91,191.17**	**91,191.17**	**0.00**		
LOC.: 0001 - CABECERA MUNICIPAL		**2,100,000.00**	**0.00**	**0.00**	**46,265.14**	**0.00**	**44,926.03**	**2,100,000.00**	**0.00**	**0.00**	**0.00**	**91,191.17**	**91,191.17**	**91,191.17**	**0.00**		
12-10-00002-6143-010900	MANTENIMIENTO DE ALUMBRADO PUBLICO	2,100,000.00	0.00	0.00	0.00	0.00	0.00	2,100,000.00	0.00	0.00	0.00	0.00	0.00	0.00	0.00	---	---
17-10-PIM07-3511-010900	REHABILITACION DE ALUMBRADO PUBLICO DE LA CABECERA MUNICIPAL	0.00	0.00	0.00	46,265.14	0.00	44,926.03	0.00	0.00	0.00	0.00	91,191.17	91,191.17	91,191.17	0.00	---	100.00
SFUN.: 7 DESARROLLO REGIONAL		**0.00**	**0.00**	**0.00**	**0.00**	**0.00**	**9,673.00**	**0.00**	**0.00**	**0.00**	**0.00**	**9,673.00**	**9,673.00**	**9,673.00**	**0.00**		
LOC.: 0001 - CABECERA MUNICIPAL		**0.00**	**0.00**	**0.00**	**0.00**	**0.00**	**9,673.00**	**0.00**	**0.00**	**0.00**	**0.00**	**9,673.00**	**9,673.00**	**9,673.00**	**0.00**		
16-02-PIM02-5641-010200	ADQUISICION DE EQUIPOS DE AIRE ACONDICIONADO	0.00	0.00	0.00	0.00	0.00	9,673.00	0.00	0.00	0.00	0.00	9,673.00	9,673.00	9,673.00	0.00	---	100.00
FF. : AB ORDINARIOS ECONOMIAS DE AÑOS ANTERIORES		**0.00**	**0.00**	**0.00**	**567,153.37**	**0.00**	**0.00**	**567,153.37**	**0.00**	**0.00**	**0.00**	**0.00**	**0.00**	**0.00**	**0.00**		
PROG. : 01 SERVICIOS ADMINISTRATIVOS		**0.00**	**0.00**	**0.00**	**567,153.37**	**0.00**	**0.00**	**567,153.37**	**0.00**	**0.00**	**0.00**	**0.00**	**0.00**	**0.00**	**0.00**		
FIN.: 1 GOBIERNO		**0.00**	**0.00**	**0.00**	**567,153.37**	**0.00**	**0.00**	**567,153.37**	**0.00**	**0.00**	**0.00**	**0.00**	**0.00**	**0.00**	**0.00**		
FUN.: 3 COORDINACION DE LA POLITICA DE GOBIERNO		**0.00**	**0.00**	**0.00**	**567,153.37**	**0.00**	**0.00**	**567,153.37**	**0.00**	**0.00**	**0.00**	**0.00**	**0.00**	**0.00**	**0.00**		
SFUN.: 1 PRESIDENCIA / GUBERNATURA		**0.00**	**0.00**	**0.00**	**567,153.37**	**0.00**	**0.00**	**567,153.37**	**0.00**	**0.00**	**0.00**	**0.00**	**0.00**	**0.00**	**0.00**		
LOC.: 0001 - CABECERA MUNICIPAL		**0.00**	**0.00**	**0.00**	**567,153.37**	**0.00**	**0.00**	**567,153.37**	**0.00**	**0.00**	**0.00**	**0.00**	**0.00**	**0.00**	**0.00**		
02-00-00000-4411-010200	AYUDAS A ORGANIZACIONES Y PERSONAS (AYUDAS CULTURALES Y SOCIALES)	0.00	0.00	0.00	567,153.37	0.00	0.00	567,153.37	0.00	0.00	0.00	0.00	0.00	0.00	0.00	---	---

Clave Presupuestal SubPrograma-Proyecto-Obra-Partida-Area	Concepto	Pto. Autorizado	ACUM. PERIODO ANTERIOR		MOVIMIENTOS DEL PERIODO								SALDOS ACTUALES			AVANCES	
					Modificaciones		Transferencias		Erogado								
			Presup. Modif.	Erogado Anterior	Ampliación	Reducción	Aumento	Disminución	Comprometido	Devengado	Ejercido	Pagado	Presup. Modif.	Erogado	Saldo Disponible	% Fís.	% Finan.
FF. : AD ORDINARIOS PRODUCTOS FINANCIEROS DE AÑOS ANTERIORES		**0.00**	**0.00**	**0.00**	**3,100.45**	**0.00**	**0.00**	**0.00**	**0.00**	**0.00**	**0.00**	**0.00**	**3,100.45**	**0.00**	**3,100.45**		
PROG. : 01 SERVICIOS ADMINISTRATIVOS		**0.00**	**0.00**	**0.00**	**3,100.45**	**0.00**	**0.00**	**0.00**	**0.00**	**0.00**	**0.00**	**0.00**	**3,100.45**	**0.00**	**3,100.45**		
FIN.: 1 GOBIERNO		**0.00**	**0.00**	**0.00**	**3,100.45**	**0.00**	**0.00**	**0.00**	**0.00**	**0.00**	**0.00**	**0.00**	**3,100.45**	**0.00**	**3,100.45**		
FUN.: 3 COORDINACION DE LA POLITICA DE GOBIERNO		**0.00**	**0.00**	**0.00**	**3,100.45**	**0.00**	**0.00**	**0.00**	**0.00**	**0.00**	**0.00**	**0.00**	**3,100.45**	**0.00**	**3,100.45**		
SFUN.: 1 PRESIDENCIA / GUBERNATURA		**0.00**	**0.00**	**0.00**	**3,100.45**	**0.00**	**0.00**	**0.00**	**0.00**	**0.00**	**0.00**	**0.00**	**3,100.45**	**0.00**	**3,100.45**		
LOC.: 0001 - CABECERA MUNICIPAL		**0.00**	**0.00**	**0.00**	**3,100.45**	**0.00**	**0.00**	**0.00**	**0.00**	**0.00**	**0.00**	**0.00**	**3,100.45**	**0.00**	**3,100.45**		
02-00-00000-4411-010200	AYUDAS A ORGANIZACIONES Y PERSONAS (AYUDAS CULTURALES Y SOCIALES)	0.00	0.00	0.00	3,100.45	0.00	0.00	0.00	0.00	0.00	0.00	0.00	3,100.45	0.00	3,100.45	---	0.00
FF. : BA CAPUFE AÑO EN CURSO		**0.00**	**0.00**	**0.00**	**9,177,851.55**	**0.00**	**8,957,409.27**	**8,957,409.27**	**0.00**	**0.00**	**0.00**	**8,957,409.27**	**9,177,851.55**	**8,957,409.27**	**220,442.28**		
PROG. : 01 SERVICIOS ADMINISTRATIVOS		**0.00**	**0.00**	**0.00**	**9,177,851.55**	**0.00**	**0.00**	**8,957,409.27**	**0.00**	**0.00**	**0.00**	**0.00**	**220,442.28**	**0.00**	**220,442.28**		
FIN.: 4 OTRAS NO CLASIFICADAS EN FUNCIONES ANTERIORES		**0.00**	**0.00**	**0.00**	**9,177,851.55**	**0.00**	**0.00**	**8,957,409.27**	**0.00**	**0.00**	**0.00**	**0.00**	**220,442.28**	**0.00**	**220,442.28**		
FUN.: 2 TRANSFERENCIAS, PARTICIPACIONES Y APORTACIONES ENTRE DIFERENTES NIVELES Y		**0.00**	**0.00**	**0.00**	**9,177,851.55**	**0.00**	**0.00**	**8,957,409.27**	**0.00**	**0.00**	**0.00**	**0.00**	**220,442.28**	**0.00**	**220,442.28**		
SFUN.: 1 TRANSFERENCIAS ENTRE DIFERENTES NIVELES Y ORDENES DE GOBIERNO		**0.00**	**0.00**	**0.00**	**9,177,851.55**	**0.00**	**0.00**	**8,957,409.27**	**0.00**	**0.00**	**0.00**	**0.00**	**220,442.28**	**0.00**	**220,442.28**		
LOC.: 0001 - CABECERA MUNICIPAL		**0.00**	**0.00**	**0.00**	**9,177,851.55**	**0.00**	**0.00**	**8,957,409.27**	**0.00**	**0.00**	**0.00**	**0.00**	**220,442.28**	**0.00**	**220,442.28**		
10-00-00000-8161-011000	CONVENIOS DE COLABORACIÓN ADMINISTRATIVA	0.00	0.00	0.00	9,177,851.55	0.00	0.00	8,957,409.27	0.00	0.00	0.00	0.00	220,442.28	0.00	220,442.28	---	0.00
PROG. : UR URBANIZACIÓN		**0.00**	**0.00**	**0.00**	**0.00**	**0.00**	**8,957,409.27**	**0.00**	**0.00**	**0.00**	**0.00**	**8,957,409.27**	**8,957,409.27**	**8,957,409.27**	**0.00**		
FIN.: 2 DESARROLLO SOCIAL		**0.00**	**0.00**	**0.00**	**0.00**	**0.00**	**8,957,409.27**	**0.00**	**0.00**	**0.00**	**0.00**	**8,957,409.27**	**8,957,409.27**	**8,957,409.27**	**0.00**		
FUN.: 2 VIVIENDA Y SERVICIOS A LA COMUNIDAD		**0.00**	**0.00**	**0.00**	**0.00**	**0.00**	**8,957,409.27**	**0.00**	**0.00**	**0.00**	**0.00**	**8,957,409.27**	**8,957,409.27**	**8,957,409.27**	**0.00**		
SFUN.: 1 URBANIZACIÓN		**0.00**	**0.00**	**0.00**	**0.00**	**0.00**	**8,957,409.27**	**0.00**	**0.00**	**0.00**	**0.00**	**8,957,409.27**	**8,957,409.27**	**8,957,409.27**	**0.00**		
LOC.: 0001 - CABECERA MUNICIPAL		**0.00**	**0.00**	**0.00**	**0.00**	**0.00**	**2,100,407.01**	**0.00**	**0.00**	**0.00**	**0.00**	**2,100,407.01**	**2,100,407.01**	**2,100,407.01**	**0.00**		
20-01-BA002-6141-010900	PAVIMENTACION DE CALLES CON CONCRETO HIDRAULICO EN LA COL. TOMAS GARRIDO CANABAL	0.00	0.00	0.00	0.00	0.00	2,100,407.01	0.00	0.00	0.00	0.00	2,100,407.01	2,100,407.01	2,100,407.01	0.00	100.00	100.00

Clave Presupuestal SubPrograma-Proyecto-Obra-Partida-Area	Concepto	Pto. Autorizado	ACUM. PERIODO ANTERIOR		MOVIMIENTOS DEL PERIODO								SALDOS ACTUALES			AVANCES	
					Modificaciones		Transferencias		Erogado								
			Presup. Modif.	Erogado Anterior	Ampliación	Reducción	Aumento	Disminución	Comprometido	Devengado	Ejercido	Pagado	Presup. Modif.	Erogado	Saldo Disponible	% Fís.	% Finan.
LOC.: 0005 - CUYO (ALVARO OBREGON)		**0.00**	**0.00**	**0.00**	**0.00**	**0.00**	**1,803,661.38**	**0.00**	**0.00**	**0.00**	**0.00**	**1,803,661.38**	**1,803,661.38**	**1,803,661.38**	**0.00**		
20-01-BA005-6151-010900	PAVIMENTACION DE CAMINO RURAL CON CONCRETO ASFALTICO	0.00	0.00	0.00	0.00	0.00	1,803,661.38	0.00	0.00	0.00	0.00	1,803,661.38	1,803,661.38	1,803,661.38	0.00	100.00	100.00
LOC.: 0017 - EJ. PUNTA ARENA		**0.00**	**0.00**	**0.00**	**0.00**	**0.00**	**2,822,865.17**	**0.00**	**0.00**	**0.00**	**0.00**	**2,822,865.17**	**2,822,865.17**	**2,822,865.17**	**0.00**		
20-01-BA001-6151-010900	PAVIMENTACION DE CAMINO RURAL CON CONCRETO ASFALTICO	0.00	0.00	0.00	0.00	0.00	2,822,865.17	0.00	0.00	0.00	0.00	2,822,865.17	2,822,865.17	2,822,865.17	0.00	100.00	100.00
LOC.: 0028 - EJ. PAJONAL		**0.00**	**0.00**	**0.00**	**0.00**	**0.00**	**1,420,666.95**	**0.00**	**0.00**	**0.00**	**0.00**	**1,420,666.95**	**1,420,666.95**	**1,420,666.95**	**0.00**		
05-05-BA003-6153-010900	MEJORAMIENTO DE CAMINO RURAL	0.00	0.00	0.00	0.00	0.00	1,420,666.95	0.00	0.00	0.00	0.00	1,420,666.95	1,420,666.95	1,420,666.95	0.00	100.00	100.00
LOC.: 0037 - SAN JOSE		**0.00**	**0.00**	**0.00**	**0.00**	**0.00**	**809,808.76**	**0.00**	**0.00**	**0.00**	**0.00**	**809,808.76**	**809,808.76**	**809,808.76**	**0.00**		
21-05-BA004-6153-010900	REVESTIMIENTO DE CAMINO RURAL EJ. VICENTE GUERRERO-SAN JOSE	0.00	0.00	0.00	0.00	0.00	809,808.76	0.00	0.00	0.00	0.00	809,808.76	809,808.76	809,808.76	0.00	100.00	100.00
FF. : BB CAPUFE ECONOMIAS DE AÑOS ANTERIORES		**0.00**	**0.00**	**0.00**	**1,216,583.24**	**0.00**	**0.00**	**0.00**	**0.00**	**0.00**	**0.00**	**0.00**	**1,216,583.24**	**0.00**	**1,216,583.24**		
PROG. : 01 SERVICIOS ADMINISTRATIVOS		**0.00**	**0.00**	**0.00**	**1,216,583.24**	**0.00**	**0.00**	**0.00**	**0.00**	**0.00**	**0.00**	**0.00**	**1,216,583.24**	**0.00**	**1,216,583.24**		
FIN.: 4 OTRAS NO CLASIFICADAS EN FUNCIONES ANTERIORES		**0.00**	**0.00**	**0.00**	**1,216,583.24**	**0.00**	**0.00**	**0.00**	**0.00**	**0.00**	**0.00**	**0.00**	**1,216,583.24**	**0.00**	**1,216,583.24**		
FUN.: 2 TRANSFERENCIAS, PARTICIPACIONES Y APORTACIONES ENTRE DIFERENTES NIVELES Y		**0.00**	**0.00**	**0.00**	**1,216,583.24**	**0.00**	**0.00**	**0.00**	**0.00**	**0.00**	**0.00**	**0.00**	**1,216,583.24**	**0.00**	**1,216,583.24**		
SFUN.: 1 TRANSFERENCIAS ENTRE DIFERENTES NIVELES Y ORDENES DE GOBIERNO		**0.00**	**0.00**	**0.00**	**1,216,583.24**	**0.00**	**0.00**	**0.00**	**0.00**	**0.00**	**0.00**	**0.00**	**1,216,583.24**	**0.00**	**1,216,583.24**		
LOC.: 0001 - CABECERA MUNICIPAL		**0.00**	**0.00**	**0.00**	**1,216,583.24**	**0.00**	**0.00**	**0.00**	**0.00**	**0.00**	**0.00**	**0.00**	**1,216,583.24**	**0.00**	**1,216,583.24**		
10-00-00000-8161-010900	CONVENIOS DE COLABORACIÓN ADMINISTRATIVA	0.00	0.00	0.00	758,925.54	0.00	0.00	0.00	0.00	0.00	0.00	0.00	758,925.54	0.00	758,925.54	---	0.00
10-00-00000-8329-011000	OTRAS APORTACIONES DE LA FEDERACIÓN A MUNICIPIOS	0.00	0.00	0.00	457,657.70	0.00	0.00	0.00	0.00	0.00	0.00	0.00	457,657.70	0.00	457,657.70	---	0.00
FF. : BD CAPUFE PRODUCTOS FINANCIEROS DE AÑOS ANTERIORES		**0.00**	**0.00**	**0.00**	**3,475.60**	**0.00**	**0.00**	**0.00**	**0.00**	**0.00**	**0.00**	**0.00**	**3,475.60**	**0.00**	**3,475.60**		

Clave Presupuestal SubPrograma-Proyecto-Obra-Partida-Area	Concepto	Pto. Autorizado	ACUM. PERIODO ANTERIOR		MOVIMIENTOS DEL PERIODO								SALDOS ACTUALES			AVANCES	
					Modificaciones		Transferencias		Erogado								
			Presup. Modif.	Erogado Anterior	Ampliación	Reducción	Aumento	Disminución	Comprometido	Devengado	Ejercido	Pagado	Presup. Modif.	Erogado	Saldo Disponible	% Fís.	% Finan.
PROG. : 01 SERVICIOS ADMINISTRATIVOS		**0.00**	**0.00**	**0.00**	**3,475.60**	**0.00**	**0.00**	**0.00**	**0.00**	**0.00**	**0.00**	**0.00**	**3,475.60**	**0.00**	**3,475.60**		
FIN.: 4 OTRAS NO CLASIFICADAS EN FUNCIONES ANTERIORES		**0.00**	**0.00**	**0.00**	**3,475.60**	**0.00**	**0.00**	**0.00**	**0.00**	**0.00**	**0.00**	**0.00**	**3,475.60**	**0.00**	**3,475.60**		
FUN.: 2 TRANSFERENCIAS, PARTICIPACIONES Y APORTACIONES ENTRE DIFERENTES NIVELES Y		**0.00**	**0.00**	**0.00**	**3,475.60**	**0.00**	**0.00**	**0.00**	**0.00**	**0.00**	**0.00**	**0.00**	**3,475.60**	**0.00**	**3,475.60**		
SFUN.: 1 TRANSFERENCIAS ENTRE DIFERENTES NIVELES Y ORDENES DE GOBIERNO		**0.00**	**0.00**	**0.00**	**3,475.60**	**0.00**	**0.00**	**0.00**	**0.00**	**0.00**	**0.00**	**0.00**	**3,475.60**	**0.00**	**3,475.60**		
LOC.: 0001 - CABECERA MUNICIPAL		**0.00**	**0.00**	**0.00**	**3,475.60**	**0.00**	**0.00**	**0.00**	**0.00**	**0.00**	**0.00**	**0.00**	**3,475.60**	**0.00**	**3,475.60**		
10-00-00000-8161-011000	CONVENIOS DE COLABORACIÓN ADMINISTRATIVA	0.00	0.00	0.00	3,475.60	0.00	0.00	0.00	0.00	0.00	0.00	0.00	3,475.60	0.00	3,475.60	---	0.00
FF. : BE CAPUFE PRODUCTOS FINANCIEROS AÑO EN CURSO		**0.00**	**0.00**	**0.00**	**45.00**	**0.00**	**0.00**	**0.00**	**0.00**	**0.00**	**0.00**	**0.00**	**45.00**	**0.00**	**45.00**		
PROG. : 01 SERVICIOS ADMINISTRATIVOS		**0.00**	**0.00**	**0.00**	**45.00**	**0.00**	**0.00**	**0.00**	**0.00**	**0.00**	**0.00**	**0.00**	**45.00**	**0.00**	**45.00**		
FIN.: 4 OTRAS NO CLASIFICADAS EN FUNCIONES ANTERIORES		**0.00**	**0.00**	**0.00**	**45.00**	**0.00**	**0.00**	**0.00**	**0.00**	**0.00**	**0.00**	**0.00**	**45.00**	**0.00**	**45.00**		
FUN.: 2 TRANSFERENCIAS, PARTICIPACIONES Y APORTACIONES ENTRE DIFERENTES NIVELES Y		**0.00**	**0.00**	**0.00**	**45.00**	**0.00**	**0.00**	**0.00**	**0.00**	**0.00**	**0.00**	**0.00**	**45.00**	**0.00**	**45.00**		
SFUN.: 1 TRANSFERENCIAS ENTRE DIFERENTES NIVELES Y ORDENES DE GOBIERNO		**0.00**	**0.00**	**0.00**	**45.00**	**0.00**	**0.00**	**0.00**	**0.00**	**0.00**	**0.00**	**0.00**	**45.00**	**0.00**	**45.00**		
LOC.: 0001 - CABECERA MUNICIPAL		**0.00**	**0.00**	**0.00**	**45.00**	**0.00**	**0.00**	**0.00**	**0.00**	**0.00**	**0.00**	**0.00**	**45.00**	**0.00**	**45.00**		
10-00-00000-8161-011000	CONVENIOS DE COLABORACIÓN ADMINISTRATIVA	0.00	0.00	0.00	45.00	0.00	0.00	0.00	0.00	0.00	0.00	0.00	45.00	0.00	45.00	---	0.00
FF. : EA FISMDF AÑO EN CURSO		**33,459,516.00**	**0.00**	**0.00**	**4,874,302.00**	**0.00**	**38,456,271.39**	**38,456,271.39**	**0.00**	**0.00**	**0.00**	**38,316,271.35**	**38,333,818.00**	**38,316,271.35**	**17,546.65**		
PROG. : 01 SERVICIOS ADMINISTRATIVOS		**33,459,516.00**	**0.00**	**0.00**	**4,874,302.00**	**0.00**	**70,000.02**	**38,386,271.37**	**0.00**	**0.00**	**0.00**	**0.00**	**17,546.65**	**0.00**	**17,546.65**		
FIN.: 4 OTRAS NO CLASIFICADAS EN FUNCIONES ANTERIORES		**33,459,516.00**	**0.00**	**0.00**	**4,874,302.00**	**0.00**	**70,000.02**	**38,386,271.37**	**0.00**	**0.00**	**0.00**	**0.00**	**17,546.65**	**0.00**	**17,546.65**		
FUN.: 2 TRANSFERENCIAS, PARTICIPACIONES Y APORTACIONES ENTRE DIFERENTES NIVELES Y		**33,459,516.00**	**0.00**	**0.00**	**4,874,302.00**	**0.00**	**70,000.02**	**38,386,271.37**	**0.00**	**0.00**	**0.00**	**0.00**	**17,546.65**	**0.00**	**17,546.65**		
SFUN.: 1 TRANSFERENCIAS ENTRE DIFERENTES NIVELES Y ORDENES DE GOBIERNO		**33,459,516.00**	**0.00**	**0.00**	**4,874,302.00**	**0.00**	**70,000.02**	**38,386,271.37**	**0.00**	**0.00**	**0.00**	**0.00**	**17,546.65**	**0.00**	**17,546.65**		
LOC.: 0001 - CABECERA MUNICIPAL		**33,459,516.00**	**0.00**	**0.00**	**4,874,302.00**	**0.00**	**70,000.02**	**38,386,271.37**	**0.00**	**0.00**	**0.00**	**0.00**	**17,546.65**	**0.00**	**17,546.65**		

Clave Presupuestal SubPrograma-Proyecto-Obra-Partida-Area	Concepto	Pto. Autorizado	ACUM. PERIODO ANTERIOR		MOVIMIENTOS DEL PERIODO								SALDOS ACTUALES			AVANCES	
					Modificaciones		Transferencias		Erogado								
			Presup. Modif.	Erogado Anterior	Ampliación	Reducción	Aumento	Disminución	Comprometido	Devengado	Ejercido	Pagado	Presup. Modif.	Erogado	Saldo Disponible	% Fís.	% Finan.
10-00-00000-8321-011000	FONDO DE APORTACIONES PARA LA INFRAESTRUCTURA SOCIAL MUNICIPAL. (FISMDF)	33,459,516.00	0.00	0.00	4,874,302.00	0.00	70,000.02	38,386,271.37	0.00	0.00	0.00	0.00	17,546.65	0.00	17,546.65	---	0.00
PROG. : AS AGUA Y SANEAMIENTO		**0.00**	**0.00**	**0.00**	**0.00**	**0.00**	**2,914,264.85**	**0.00**	**0.00**	**0.00**	**0.00**	**2,914,264.85**	**2,914,264.85**	**2,914,264.85**	**0.00**		
FIN.: 2 DESARROLLO SOCIAL		**0.00**	**0.00**	**0.00**	**0.00**	**0.00**	**2,914,264.85**	**0.00**	**0.00**	**0.00**	**0.00**	**2,914,264.85**	**2,914,264.85**	**2,914,264.85**	**0.00**		
FUN.: 2 VIVIENDA Y SERVICIOS A LA COMUNIDAD		**0.00**	**0.00**	**0.00**	**0.00**	**0.00**	**2,914,264.85**	**0.00**	**0.00**	**0.00**	**0.00**	**2,914,264.85**	**2,914,264.85**	**2,914,264.85**	**0.00**		
SFUN.: 3 ABASTECIMIENTO DE AGUA		**0.00**	**0.00**	**0.00**	**0.00**	**0.00**	**2,914,264.85**	**0.00**	**0.00**	**0.00**	**0.00**	**2,914,264.85**	**2,914,264.85**	**2,914,264.85**	**0.00**		
LOC.: 0001 - CABECERA MUNICIPAL		**0.00**	**0.00**	**0.00**	**0.00**	**0.00**	**1,669,323.29**	**0.00**	**0.00**	**0.00**	**0.00**	**1,669,323.29**	**1,669,323.29**	**1,669,323.29**	**0.00**		
08-05-EA028-6143-010900	REHABILITACION DE POZO PROFUNDO DE LA CABECERA MUNICIPAL (POZO 3)	0.00	0.00	0.00	0.00	0.00	252,049.44	0.00	0.00	0.00	0.00	252,049.44	252,049.44	252,049.44	0.00	100.00	100.00
08-05-EA029-6143-010900	REHABILITACION DE POZO PROFUNDO DE LA CABECERA MUNICIPAL (POZO 1)	0.00	0.00	0.00	0.00	0.00	216,135.84	0.00	0.00	0.00	0.00	216,135.84	216,135.84	216,135.84	0.00	100.00	100.00
08-05-EA034-6143-010900	REHABILITACION DE POZOS PROFUNDO DE AGUA POTABLE EN LAS LOCALIDADES BARRIOS	0.00	0.00	0.00	0.00	0.00	251,355.30	0.00	0.00	0.00	0.00	251,355.30	251,355.30	251,355.30	0.00	100.00	100.00
11-05-EA008-6143-010900	REHABILITACION DEL DRENAJE SANITARIO Y LA RED DE AGUA POTABLE EN LA AVENIDA HIDALGO	0.00	0.00	0.00	0.00	0.00	401,929.99	0.00	0.00	0.00	0.00	401,929.99	401,929.99	401,929.99	0.00	100.00	100.00
11-05-EA016-6143-010900	REHABILITACION DEL DRENAJE SANITARIO Y LA RED DE AGUA POTABLE EN LA AV. HIDALGO 2A ETAPA	0.00	0.00	0.00	0.00	0.00	547,852.72	0.00	0.00	0.00	0.00	547,852.72	547,852.72	547,852.72	0.00	100.00	100.00
LOC.: 0014 - EJ. LOMA BONITA		**0.00**	**0.00**	**0.00**	**0.00**	**0.00**	**274,072.89**	**0.00**	**0.00**	**0.00**	**0.00**	**274,072.89**	**274,072.89**	**274,072.89**	**0.00**		
08-05-EA046-6143-010900	REHABILITACION DE POZOS PROFUNDOS DE AGUA POTABLE	0.00	0.00	0.00	0.00	0.00	274,072.89	0.00	0.00	0.00	0.00	274,072.89	274,072.89	274,072.89	0.00	100.00	100.00
LOC.: 0079 - SAN FRANCISCO LAS DELICIAS		**0.00**	**0.00**	**0.00**	**0.00**	**0.00**	**516,294.06**	**0.00**	**0.00**	**0.00**	**0.00**	**516,294.06**	**516,294.06**	**516,294.06**	**0.00**		
08-01-EA026-6141-010900	CONSTRUCCION DE SISTEMA DE AGUA POTABLE	0.00	0.00	0.00	0.00	0.00	516,294.06	0.00	0.00	0.00	0.00	516,294.06	516,294.06	516,294.06	0.00	100.00	100.00
LOC.: 0080 - EL CAOBA		**0.00**	**0.00**	**0.00**	**0.00**	**0.00**	**454,574.61**	**0.00**	**0.00**	**0.00**	**0.00**	**454,574.61**	**454,574.61**	**454,574.61**	**0.00**		
08-01-EA027-6141-010900	CONSTRUCCION DE SISTEMA DE AGUA POTABLE	0.00	0.00	0.00	0.00	0.00	454,574.61	0.00	0.00	0.00	0.00	454,574.61	454,574.61	454,574.61	0.00	100.00	100.00

Clave Presupuestal SubPrograma-Proyecto-Obra-Partida-Area	Concepto	Pto. Autorizado	ACUM. PERIODO ANTERIOR		MOVIMIENTOS DEL PERIODO								SALDOS ACTUALES			AVANCES	
					Modificaciones		Transferencias		Erogado								
			Presup. Modif.	Erogado Anterior	Ampliación	Reducción	Aumento	Disminución	Comprometido	Devengado	Ejercido	Pagado	Presup. Modif.	Erogado	Saldo Disponible	% Fís.	% Finan.
PROG. : ED EDUCACION		**0.00**	**0.00**	**0.00**	**0.00**	**0.00**	**1,763,121.51**	**0.00**	**0.00**	**0.00**	**0.00**	**1,763,121.51**	**1,763,121.51**	**1,763,121.51**	**0.00**		
FIN.: 2 DESARROLLO SOCIAL		**0.00**	**0.00**	**0.00**	**0.00**	**0.00**	**1,763,121.51**	**0.00**	**0.00**	**0.00**	**0.00**	**1,763,121.51**	**1,763,121.51**	**1,763,121.51**	**0.00**		
FUN.: 5 EDUCACION		**0.00**	**0.00**	**0.00**	**0.00**	**0.00**	**1,763,121.51**	**0.00**	**0.00**	**0.00**	**0.00**	**1,763,121.51**	**1,763,121.51**	**1,763,121.51**	**0.00**		
SFUN.: 2 EDUCACIÓN MEDIA SUPERIOR		**0.00**	**0.00**	**0.00**	**0.00**	**0.00**	**1,763,121.51**	**0.00**	**0.00**	**0.00**	**0.00**	**1,763,121.51**	**1,763,121.51**	**1,763,121.51**	**0.00**		
LOC.: 0002 - AGUA FRIA		**0.00**	**0.00**	**0.00**	**0.00**	**0.00**	**1,763,121.51**	**0.00**	**0.00**	**0.00**	**0.00**	**1,763,121.51**	**1,763,121.51**	**1,763,121.51**	**0.00**		
07-01-EA012-6121-010900	CONSTRUCCION DE DOS AULAS DIDACTICAS U-1C 4 E.E. DE 6.00 X 8.00 M, EN TELEBACHILLERATO	0.00	0.00	0.00	0.00	0.00	1,763,121.51	0.00	0.00	0.00	0.00	1,763,121.51	1,763,121.51	1,763,121.51	0.00	100.00	100.00
PROG. : U9 DEFINICIÓN Y CONDUCCIÓN DE LA PLANEACIÓN PARA EL DESARROLLO REGIONAL		**0.00**	**0.00**	**0.00**	**0.00**	**0.00**	**766,676.36**	**0.00**	**0.00**	**0.00**	**0.00**	**766,676.36**	**766,676.36**	**766,676.36**	**0.00**		
FIN.: 2 DESARROLLO SOCIAL		**0.00**	**0.00**	**0.00**	**0.00**	**0.00**	**766,676.36**	**0.00**	**0.00**	**0.00**	**0.00**	**766,676.36**	**766,676.36**	**766,676.36**	**0.00**		
FUN.: 2 VIVIENDA Y SERVICIOS A LA COMUNIDAD		**0.00**	**0.00**	**0.00**	**0.00**	**0.00**	**766,676.36**	**0.00**	**0.00**	**0.00**	**0.00**	**766,676.36**	**766,676.36**	**766,676.36**	**0.00**		
SFUN.: 7 DESARROLLO REGIONAL		**0.00**	**0.00**	**0.00**	**0.00**	**0.00**	**766,676.36**	**0.00**	**0.00**	**0.00**	**0.00**	**766,676.36**	**766,676.36**	**766,676.36**	**0.00**		
LOC.: 0001 - CABECERA MUNICIPAL		**0.00**	**0.00**	**0.00**	**0.00**	**0.00**	**766,676.36**	**0.00**	**0.00**	**0.00**	**0.00**	**766,676.36**	**766,676.36**	**766,676.36**	**0.00**		
01-06-EA044-3311-010200	CREACION Y ACTALIZACION DE LA NORMATIVIDAD MUNICIPAL Y DE LAS DEMARCACIONES TERRITORIALES DEL D.F.	0.00	0.00	0.00	0.00	0.00	354,303.27	0.00	0.00	0.00	0.00	354,303.27	354,303.27	354,303.27	0.00	---	100.00
01-07-EA043-3341-010200	CURSOS DE CAPACITACION Y ACTUALIZACION QUE FOMENTEN LA PROFESIONALIZACION DE LOS SERVIDORES PUBLICOS	0.00	0.00	0.00	0.00	0.00	191,669.09	0.00	0.00	0.00	0.00	191,669.09	191,669.09	191,669.09	0.00	---	100.00
01-04-EA045-5151-010200	ADQUISICION DE SOFWARE Y HARWARE	0.00	0.00	0.00	0.00	0.00	220,704.00	0.00	0.00	0.00	0.00	220,704.00	220,704.00	220,704.00	0.00	---	100.00
PROG. : UR URBANIZACIÓN		**0.00**	**0.00**	**0.00**	**0.00**	**0.00**	**18,039,419.33**	**0.02**	**0.00**	**0.00**	**0.00**	**18,039,419.31**	**18,039,419.31**	**18,039,419.31**	**0.00**		
FIN.: 2 DESARROLLO SOCIAL		**0.00**	**0.00**	**0.00**	**0.00**	**0.00**	**18,039,419.33**	**0.02**	**0.00**	**0.00**	**0.00**	**18,039,419.31**	**18,039,419.31**	**18,039,419.31**	**0.00**		
FUN.: 2 VIVIENDA Y SERVICIOS A LA COMUNIDAD		**0.00**	**0.00**	**0.00**	**0.00**	**0.00**	**18,039,419.33**	**0.02**	**0.00**	**0.00**	**0.00**	**18,039,419.31**	**18,039,419.31**	**18,039,419.31**	**0.00**		
SFUN.: 1 URBANIZACIÓN		**0.00**	**0.00**	**0.00**	**0.00**	**0.00**	**14,845,440.53**	**0.02**	**0.00**	**0.00**	**0.00**	**14,845,440.51**	**14,845,440.51**	**14,845,440.51**	**0.00**		
LOC.: 0001 - CABECERA MUNICIPAL		**0.00**	**0.00**	**0.00**	**0.00**	**0.00**	**4,978,833.14**	**0.01**	**0.00**	**0.00**	**0.00**	**4,978,833.13**	**4,978,833.13**	**4,978,833.13**	**0.00**		

Clave Presupuestal SubPrograma-Proyecto-Obra-Partida-Area	Concepto	Pto. Autorizado	ACUM. PERIODO ANTERIOR		MOVIMIENTOS DEL PERIODO								SALDOS ACTUALES			AVANCES	
					Modificaciones		Transferencias		Erogado								
			Presup. Modif.	Erogado Anterior	Ampliación	Reducción	Aumento	Disminución	Comprometido	Devengado	Ejercido	Pagado	Presup. Modif.	Erogado	Saldo Disponible	% Fís.	% Finan.
11-02-EA033-6123-010900	REHABILITACION DE PINTURA DE TANQUE ELEVADO DEL BOULEVARD DE CATAZAJA	0.00	0.00	0.00	0.00	0.00	150,368.57	0.00	0.00	0.00	0.00	150,368.57	150,368.57	150,368.57	0.00	100.00	100.00
20-01-EA031-6141-010900	PAVIMENTACION DE CALLE CON CONCRETO HIDRAULICO DE LA AVENIDA HIDALGO 2A ETAPA	0.00	0.00	0.00	0.00	0.00	2,239,772.06	0.01	0.00	0.00	0.00	2,239,772.05	2,239,772.05	2,239,772.05	0.00	100.00	100.00
20-05-EA021-6143-010900	REHABILITACION DE CALLE CON CONCRETO HIDRAULICO EN LA AVENIDA ABASOLO	0.00	0.00	0.00	0.00	0.00	1,515,708.58	0.00	0.00	0.00	0.00	1,515,708.58	1,515,708.58	1,515,708.58	0.00	100.00	100.00
21-05-EA038-6143-010900	REVESTIMIENTO DE CALLES DE LOS BARRIOS TUXTLA GUTIERREZ Y BARRIO SAN ANTONIO	0.00	0.00	0.00	0.00	0.00	477,096.54	0.00	0.00	0.00	0.00	477,096.54	477,096.54	477,096.54	0.00	100.00	100.00
21-05-EA042-6143-010900	REVESTIMIENTO DE CALLES DEL BARRIO SALOMON GONZALEZ	0.00	0.00	0.00	0.00	0.00	313,843.80	0.00	0.00	0.00	0.00	313,843.80	313,843.80	313,843.80	0.00	100.00	100.00
22-04-EA015-6143-010900	MEJORAMIENTO DE VIAS URBANAS EN LA CABECERA MUNICIPAL	0.00	0.00	0.00	0.00	0.00	282,043.59	0.00	0.00	0.00	0.00	282,043.59	282,043.59	282,043.59	0.00	100.00	100.00
LOC.: 0002 - AGUA FRIA		**0.00**	**0.00**	**0.00**	**0.00**	**0.00**	**477,702.59**	**0.00**	**0.00**	**0.00**	**0.00**	**477,702.59**	**477,702.59**	**477,702.59**	**0.00**		
21-05-EA030-6151-010900	REEVESTIMIENTO DE CAMINO RURAL	0.00	0.00	0.00	0.00	0.00	477,702.59	0.00	0.00	0.00	0.00	477,702.59	477,702.59	477,702.59	0.00	100.00	100.00
LOC.: 0009 - EMILIANO ZAPATA (SAN JOAQUIN)		**0.00**	**0.00**	**0.00**	**0.00**	**0.00**	**282,033.58**	**0.00**	**0.00**	**0.00**	**0.00**	**282,033.58**	**282,033.58**	**282,033.58**	**0.00**		
21-05-EA039-6143-010900	REVESTIMIENTO DE CALLES PRINCIPALES EN EL EJIDO EMILIANO ZAPATA	0.00	0.00	0.00	0.00	0.00	282,033.58	0.00	0.00	0.00	0.00	282,033.58	282,033.58	282,033.58	0.00	100.00	100.00
LOC.: 0014 - EJ. LOMA BONITA		**0.00**	**0.00**	**0.00**	**0.00**	**0.00**	**999,645.97**	**0.00**	**0.00**	**0.00**	**0.00**	**999,645.97**	**999,645.97**	**999,645.97**	**0.00**		
21-05-EA040-6153-010900	REVESTIMIENTO DE CAMINO RURAL	0.00	0.00	0.00	0.00	0.00	999,645.97	0.00	0.00	0.00	0.00	999,645.97	999,645.97	999,645.97	0.00	100.00	100.00
LOC.: 0022 - EJ. LA TUZA (MACEO)		**0.00**	**0.00**	**0.00**	**0.00**	**0.00**	**2,838,199.67**	**0.01**	**0.00**	**0.00**	**0.00**	**2,838,199.66**	**2,838,199.66**	**2,838,199.66**	**0.00**		
20-01-EA023-6151-010900	PAVIMENTACION DE CAMINO RURAL CON CONRETO ASFALTICO	0.00	0.00	0.00	0.00	0.00	2,838,199.67	0.01	0.00	0.00	0.00	2,838,199.66	2,838,199.66	2,838,199.66	0.00	100.00	100.00
LOC.: 0025 - LA SIRIA 1RA SECCION		**0.00**	**0.00**	**0.00**	**0.00**	**0.00**	**920,720.90**	**0.00**	**0.00**	**0.00**	**0.00**	**920,720.90**	**920,720.90**	**920,720.90**	**0.00**		
21-05-EA010-6153-010900	REVESTIMIENTO DE CAMINO RURAL LA TUZA-LA SIRIA 2A. SECCION (TRAMOS AISLADOS)	0.00	0.00	0.00	0.00	0.00	920,720.90	0.00	0.00	0.00	0.00	920,720.90	920,720.90	920,720.90	0.00	100.00	100.00
LOC.: 0042 - EJ. EL DESENGAÑO		**0.00**	**0.00**	**0.00**	**0.00**	**0.00**	**2,173,210.21**	**0.00**	**0.00**	**0.00**	**0.00**	**2,173,210.21**	**2,173,210.21**	**2,173,210.21**	**0.00**		
41-01-EA018-6121-010900	CONSTRUCCION DE TECHADADO PARA CANCHAS Y ESPACIOS MULTIDEPORTIVOS	0.00	0.00	0.00	0.00	0.00	2,173,210.21	0.00	0.00	0.00	0.00	2,173,210.21	2,173,210.21	2,173,210.21	0.00	100.00	100.00
LOC.: 0047 - EL ROSARIO		**0.00**	**0.00**	**0.00**	**0.00**	**0.00**	**1,923,051.42**	**0.00**	**0.00**	**0.00**	**0.00**	**1,923,051.42**	**1,923,051.42**	**1,923,051.42**	**0.00**		

Clave Presupuestal SubPrograma-Proyecto-Obra-Partida-Area	Concepto	Pto. Autorizado	ACUM. PERIODO ANTERIOR		MOVIMIENTOS DEL PERIODO								SALDOS ACTUALES			AVANCES	
					Modificaciones		Transferencias		Erogado								
			Presup. Modif.	Erogado Anterior	Ampliación	Reducción	Aumento	Disminución	Comprometido	Devengado	Ejercido	Pagado	Presup. Modif.	Erogado	Saldo Disponible	% Fís.	% Finan.
21-05-EA022-6143-010900	REVESTIMIENTO DE CALLES	0.00	0.00	0.00	0.00	0.00	728,138.26	0.00	0.00	0.00	0.00	728,138.26	728,138.26	728,138.26	0.00	100.00	100.00
21-05-EA011-6153-010900	REVESTIMIENTO DE CAMINO RURAL EL ROSARIO (TRAMOS AISLADOS)	0.00	0.00	0.00	0.00	0.00	1,194,913.16	0.00	0.00	0.00	0.00	1,194,913.16	1,194,913.16	1,194,913.16	0.00	100.00	100.00
LOC.: 0071 - SAN SIMON 1A. SECCION		**0.00**	**0.00**	**0.00**	**0.00**	**0.00**	**252,043.05**	**0.00**	**0.00**	**0.00**	**0.00**	**252,043.05**	**252,043.05**	**252,043.05**	**0.00**		
21-05-EA036-6153-010900	REVESTIMIENTO DE CAMINO RURAL	0.00	0.00	0.00	0.00	0.00	252,043.05	0.00	0.00	0.00	0.00	252,043.05	252,043.05	252,043.05	0.00	100.00	100.00
SFUN.: 4 ALUMBRADO PÚBLICO		**0.00**	**0.00**	**0.00**	**0.00**	**0.00**	**3,193,978.80**	**0.00**	**0.00**	**0.00**	**0.00**	**3,193,978.80**	**3,193,978.80**	**3,193,978.80**	**0.00**		
LOC.: 0001 - CABECERA MUNICIPAL		**0.00**	**0.00**	**0.00**	**0.00**	**0.00**	**2,956,891.04**	**0.00**	**0.00**	**0.00**	**0.00**	**2,956,891.04**	**2,956,891.04**	**2,956,891.04**	**0.00**		
04-04-EA007-6143-010900	MEJORAMIENTO DEL ALUMBRADO PUBLICO CON LUMINARIAS SOLARES (BLVD ACCESO A CATAZAJA)	0.00	0.00	0.00	0.00	0.00	1,315,986.41	0.00	0.00	0.00	0.00	1,315,986.41	1,315,986.41	1,315,986.41	0.00	100.00	100.00
04-05-EA006-6143-010900	REHABILITACION DEL ALUMBRADO PUBLICO	0.00	0.00	0.00	0.00	0.00	127,532.72	0.00	0.00	0.00	0.00	127,532.72	127,532.72	127,532.72	0.00	100.00	100.00
04-05-EA017-6143-010900	MEJORAMIENTO DEL ALUMBRADO PUBLICO CON LUMINARIAS SOLARES	0.00	0.00	0.00	0.00	0.00	1,260,874.71	0.00	0.00	0.00	0.00	1,260,874.71	1,260,874.71	1,260,874.71	0.00	100.00	100.00
04-05-EA041-6143-010900	REHABILITACION DE ALUMBRADO PUBLICO	0.00	0.00	0.00	0.00	0.00	252,497.20	0.00	0.00	0.00	0.00	252,497.20	252,497.20	252,497.20	0.00	100.00	100.00
LOC.: 0005 - CUYO (ALVARO OBREGON)		**0.00**	**0.00**	**0.00**	**0.00**	**0.00**	**117,241.20**	**0.00**	**0.00**	**0.00**	**0.00**	**117,241.20**	**117,241.20**	**117,241.20**	**0.00**		
04-05-EA005-6143-010900	REHABILITACION DEL ALUMBRADO PUBLICO	0.00	0.00	0.00	0.00	0.00	117,241.20	0.00	0.00	0.00	0.00	117,241.20	117,241.20	117,241.20	0.00	100.00	100.00
LOC.: 0022 - EJ. LA TUZA (MACEO)		**0.00**	**0.00**	**0.00**	**0.00**	**0.00**	**119,846.56**	**0.00**	**0.00**	**0.00**	**0.00**	**119,846.56**	**119,846.56**	**119,846.56**	**0.00**		
04-05-EA004-6143-010900	REHABILITACION DEL ALUMBRADO PUBLICO	0.00	0.00	0.00	0.00	0.00	119,846.56	0.00	0.00	0.00	0.00	119,846.56	119,846.56	119,846.56	0.00	100.00	100.00
PROG. : VI VIVIENDA		**0.00**	**0.00**	**0.00**	**0.00**	**0.00**	**14,902,789.32**	**70,000.00**	**0.00**	**0.00**	**0.00**	**14,832,789.32**	**14,832,789.32**	**14,832,789.32**	**0.00**		
FIN.: 2 DESARROLLO SOCIAL		**0.00**	**0.00**	**0.00**	**0.00**	**0.00**	**14,902,789.32**	**70,000.00**	**0.00**	**0.00**	**0.00**	**14,832,789.32**	**14,832,789.32**	**14,832,789.32**	**0.00**		
FUN.: 2 VIVIENDA Y SERVICIOS A LA COMUNIDAD		**0.00**	**0.00**	**0.00**	**0.00**	**0.00**	**14,902,789.32**	**70,000.00**	**0.00**	**0.00**	**0.00**	**14,832,789.32**	**14,832,789.32**	**14,832,789.32**	**0.00**		
SFUN.: 5 VIVIENDA		**0.00**	**0.00**	**0.00**	**0.00**	**0.00**	**14,902,789.32**	**70,000.00**	**0.00**	**0.00**	**0.00**	**14,832,789.32**	**14,832,789.32**	**14,832,789.32**	**0.00**		
LOC.: 0001 - CABECERA MUNICIPAL		**0.00**	**0.00**	**0.00**	**0.00**	**0.00**	**981,524.52**	**0.00**	**0.00**	**0.00**	**0.00**	**981,524.52**	**981,524.52**	**981,524.52**	**0.00**		
05-05-EA037-6113-010900	REHABILITACION DE TECHO FIRME	0.00	0.00	0.00	0.00	0.00	981,524.52	0.00	0.00	0.00	0.00	981,524.52	981,524.52	981,524.52	0.00	100.00	100.00

Clave Presupuestal SubPrograma-Proyecto-Obra-Partida-Area	Concepto	Pto. Autorizado	ACUM. PERIODO ANTERIOR		MOVIMIENTOS DEL PERIODO								SALDOS ACTUALES			AVANCES	
					Modificaciones		Transferencias		Erogado								
			Presup. Modif.	Erogado Anterior	Ampliación	Reducción	Aumento	Disminución	Comprometido	Devengado	Ejercido	Pagado	Presup. Modif.	Erogado	Saldo Disponible	% Fís.	% Finan.
LOC.: 0003 - BAJO USUMACINTA		**0.00**	**0.00**	**0.00**	**0.00**	**0.00**	**647,806.18**	**0.00**	**0.00**	**0.00**	**0.00**	**647,806.18**	**647,806.18**	**647,806.18**	**0.00**		
05-05-EA019-6113-010900	REHABILITACION DE TECHOS FIRME	0.00	0.00	0.00	0.00	0.00	647,806.18	0.00	0.00	0.00	0.00	647,806.18	647,806.18	647,806.18	0.00	100.00	100.00
LOC.: 0007 - CUYO SANTA CRUZ		**0.00**	**0.00**	**0.00**	**0.00**	**0.00**	**992,633.05**	**70,000.00**	**0.00**	**0.00**	**0.00**	**922,633.05**	**922,633.05**	**922,633.05**	**0.00**		
05-05-EA001-6113-010900	REHABILITACION DE TECHOS FIRME	0.00	0.00	0.00	0.00	0.00	992,633.05	70,000.00	0.00	0.00	0.00	922,633.05	922,633.05	922,633.05	0.00	100.00	100.00
LOC.: 0009 - EMILIANO ZAPATA (SAN JOAQUIN)		**0.00**	**0.00**	**0.00**	**0.00**	**0.00**	**1,511,547.76**	**0.00**	**0.00**	**0.00**	**0.00**	**1,511,547.76**	**1,511,547.76**	**1,511,547.76**	**0.00**		
05-05-EA032-6113-010900	REHABILITACION DE TECHOS FIRME	0.00	0.00	0.00	0.00	0.00	1,511,547.76	0.00	0.00	0.00	0.00	1,511,547.76	1,511,547.76	1,511,547.76	0.00	100.00	100.00
LOC.: 0012 - EJ. IGNACIO ZARAGOZA		**0.00**	**0.00**	**0.00**	**0.00**	**0.00**	**1,963,049.04**	**0.00**	**0.00**	**0.00**	**0.00**	**1,963,049.04**	**1,963,049.04**	**1,963,049.04**	**0.00**		
05-05-EA002-6113-010900	REHABILITACION DE TECHOS FIRME	0.00	0.00	0.00	0.00	0.00	1,963,049.04	0.00	0.00	0.00	0.00	1,963,049.04	1,963,049.04	1,963,049.04	0.00	100.00	100.00
LOC.: 0014 - EJ. LOMA BONITA		**0.00**	**0.00**	**0.00**	**0.00**	**0.00**	**3,670,901.70**	**0.00**	**0.00**	**0.00**	**0.00**	**3,670,901.70**	**3,670,901.70**	**3,670,901.70**	**0.00**		
05-05-EA003-6113-010900	REHABILITACION DE TECHOS FIRME	0.00	0.00	0.00	0.00	0.00	1,609,700.21	0.00	0.00	0.00	0.00	1,609,700.21	1,609,700.21	1,609,700.21	0.00	100.00	100.00
05-05-EA025-6113-010900	REHABILITACION DE TECHO FIRME 2DA. ETAPA	0.00	0.00	0.00	0.00	0.00	2,061,201.49	0.00	0.00	0.00	0.00	2,061,201.49	2,061,201.49	2,061,201.49	0.00	100.00	100.00
LOC.: 0017 - EJ. PUNTA ARENA		**0.00**	**0.00**	**0.00**	**0.00**	**0.00**	**2,551,963.75**	**0.00**	**0.00**	**0.00**	**0.00**	**2,551,963.75**	**2,551,963.75**	**2,551,963.75**	**0.00**		
05-05-EA024-6113-010900	REHABILITACION DE TECHOS FIRME	0.00	0.00	0.00	0.00	0.00	2,551,963.75	0.00	0.00	0.00	0.00	2,551,963.75	2,551,963.75	2,551,963.75	0.00	100.00	100.00
LOC.: 0039 - VICENTE GUERRERO		**0.00**	**0.00**	**0.00**	**0.00**	**0.00**	**1,177,829.42**	**0.00**	**0.00**	**0.00**	**0.00**	**1,177,829.42**	**1,177,829.42**	**1,177,829.42**	**0.00**		
05-05-EA014-6113-010900	REHABILITACION DE TECHO FIRMES	0.00	0.00	0.00	0.00	0.00	1,177,829.42	0.00	0.00	0.00	0.00	1,177,829.42	1,177,829.42	1,177,829.42	0.00	100.00	100.00
LOC.: 0046 - SANTA CRUZ 2DA SECC. DE LOMA BONIT		**0.00**	**0.00**	**0.00**	**0.00**	**0.00**	**706,697.65**	**0.00**	**0.00**	**0.00**	**0.00**	**706,697.65**	**706,697.65**	**706,697.65**	**0.00**		
05-05-EA013-6113-010900	REHABILITACION DE TECHOS FIRME	0.00	0.00	0.00	0.00	0.00	706,697.65	0.00	0.00	0.00	0.00	706,697.65	706,697.65	706,697.65	0.00	100.00	100.00
LOC.: 0054 - JICALANGO		**0.00**	**0.00**	**0.00**	**0.00**	**0.00**	**588,914.71**	**0.00**	**0.00**	**0.00**	**0.00**	**588,914.71**	**588,914.71**	**588,914.71**	**0.00**		
05-05-EA009-6113-010900	REHABILITACION DE TECHOS FIRME	0.00	0.00	0.00	0.00	0.00	588,914.71	0.00	0.00	0.00	0.00	588,914.71	588,914.71	588,914.71	0.00	100.00	100.00
LOC.: 0075 - SAN JOAQUIN		**0.00**	**0.00**	**0.00**	**0.00**	**0.00**	**109,921.54**	**0.00**	**0.00**	**0.00**	**0.00**	**109,921.54**	**109,921.54**	**109,921.54**	**0.00**		
05-05-EA020-6113-010900	REHABILITACION DE TECHO FIRME	0.00	0.00	0.00	0.00	0.00	109,921.54	0.00	0.00	0.00	0.00	109,921.54	109,921.54	109,921.54	0.00	100.00	100.00

Clave Presupuestal SubPrograma-Proyecto-Obra-Partida-Area	Concepto	Pto. Autorizado	ACUM. PERIODO ANTERIOR		MOVIMIENTOS DEL PERIODO								SALDOS ACTUALES			AVANCES	
					Modificaciones		Transferencias		Erogado								
			Presup. Modif.	Erogado Anterior	Ampliación	Reducción	Aumento	Disminución	Comprometido	Devengado	Ejercido	Pagado	Presup. Modif.	Erogado	Saldo Disponible	% Fís.	% Finan.
FF. : EB FISMDF ECONOMIAS DE AÑOS ANTERIORES		**0.00**	**0.00**	**0.00**	**199,540.76**	**0.00**	**0.00**	**0.00**	**0.00**	**0.00**	**0.00**	**0.00**	**199,540.76**	**0.00**	**199,540.76**		
PROG. : 01 SERVICIOS ADMINISTRATIVOS		**0.00**	**0.00**	**0.00**	**199,540.76**	**0.00**	**0.00**	**0.00**	**0.00**	**0.00**	**0.00**	**0.00**	**199,540.76**	**0.00**	**199,540.76**		
FIN.: 4 OTRAS NO CLASIFICADAS EN FUNCIONES ANTERIORES		**0.00**	**0.00**	**0.00**	**199,540.76**	**0.00**	**0.00**	**0.00**	**0.00**	**0.00**	**0.00**	**0.00**	**199,540.76**	**0.00**	**199,540.76**		
FUN.: 2 TRANSFERENCIAS, PARTICIPACIONES Y APORTACIONES ENTRE DIFERENTES NIVELES Y		**0.00**	**0.00**	**0.00**	**199,540.76**	**0.00**	**0.00**	**0.00**	**0.00**	**0.00**	**0.00**	**0.00**	**199,540.76**	**0.00**	**199,540.76**		
SFUN.: 1 TRANSFERENCIAS ENTRE DIFERENTES NIVELES Y ORDENES DE GOBIERNO		**0.00**	**0.00**	**0.00**	**199,540.76**	**0.00**	**0.00**	**0.00**	**0.00**	**0.00**	**0.00**	**0.00**	**199,540.76**	**0.00**	**199,540.76**		
LOC.: 0001 - CABECERA MUNICIPAL		**0.00**	**0.00**	**0.00**	**199,540.76**	**0.00**	**0.00**	**0.00**	**0.00**	**0.00**	**0.00**	**0.00**	**199,540.76**	**0.00**	**199,540.76**		
10-00-00000-8321-011000	FONDO DE APORTACIONES PARA LA INFRAESTRUCTURA SOCIAL MUNICIPAL. (FISMDF)	0.00	0.00	0.00	199,540.76	0.00	0.00	0.00	0.00	0.00	0.00	0.00	199,540.76	0.00	199,540.76	---	0.00
FF. : ED FISMDF PRODUCTOS FINANCIEROS DE AÑOS ANTERIORES		**0.00**	**0.00**	**0.00**	**7,616.20**	**0.00**	**0.00**	**0.00**	**0.00**	**0.00**	**0.00**	**0.00**	**7,616.20**	**0.00**	**7,616.20**		
PROG. : 01 SERVICIOS ADMINISTRATIVOS		**0.00**	**0.00**	**0.00**	**7,616.20**	**0.00**	**0.00**	**0.00**	**0.00**	**0.00**	**0.00**	**0.00**	**7,616.20**	**0.00**	**7,616.20**		
FIN.: 4 OTRAS NO CLASIFICADAS EN FUNCIONES ANTERIORES		**0.00**	**0.00**	**0.00**	**7,616.20**	**0.00**	**0.00**	**0.00**	**0.00**	**0.00**	**0.00**	**0.00**	**7,616.20**	**0.00**	**7,616.20**		
FUN.: 2 TRANSFERENCIAS, PARTICIPACIONES Y APORTACIONES ENTRE DIFERENTES NIVELES Y		**0.00**	**0.00**	**0.00**	**7,616.20**	**0.00**	**0.00**	**0.00**	**0.00**	**0.00**	**0.00**	**0.00**	**7,616.20**	**0.00**	**7,616.20**		
SFUN.: 1 TRANSFERENCIAS ENTRE DIFERENTES NIVELES Y ORDENES DE GOBIERNO		**0.00**	**0.00**	**0.00**	**7,616.20**	**0.00**	**0.00**	**0.00**	**0.00**	**0.00**	**0.00**	**0.00**	**7,616.20**	**0.00**	**7,616.20**		
LOC.: 0001 - CABECERA MUNICIPAL		**0.00**	**0.00**	**0.00**	**7,616.20**	**0.00**	**0.00**	**0.00**	**0.00**	**0.00**	**0.00**	**0.00**	**7,616.20**	**0.00**	**7,616.20**		
10-00-00000-8321-011000	FONDO DE APORTACIONES PARA LA INFRAESTRUCTURA SOCIAL MUNICIPAL. (FISMDF)	0.00	0.00	0.00	7,616.20	0.00	0.00	0.00	0.00	0.00	0.00	0.00	7,616.20	0.00	7,616.20	---	0.00
FF. : FA FORTAMUNDF AÑO EN CURSO		**12,109,908.00**	**0.00**	**0.00**	**1,123,199.00**	**0.00**	**15,264,351.56**	**15,264,351.56**	**0.00**	**0.00**	**0.00**	**13,231,583.08**	**13,233,107.00**	**13,231,583.08**	**1,523.92**		
PROG. : 01 SERVICIOS ADMINISTRATIVOS		**12,109,908.00**	**0.00**	**0.00**	**1,123,199.00**	**0.00**	**1,016,385.74**	**14,247,965.82**	**0.00**	**0.00**	**0.00**	**0.00**	**1,526.92**	**0.00**	**1,526.92**		
FIN.: 4 OTRAS NO CLASIFICADAS EN FUNCIONES ANTERIORES		**12,109,908.00**	**0.00**	**0.00**	**1,123,199.00**	**0.00**	**1,016,385.74**	**14,247,965.82**	**0.00**	**0.00**	**0.00**	**0.00**	**1,526.92**	**0.00**	**1,526.92**		

Clave Presupuestal SubPrograma-Proyecto-Obra-Partida-Area	Concepto	Pto. Autorizado	ACUM. PERIODO ANTERIOR		MOVIMIENTOS DEL PERIODO								SALDOS ACTUALES			AVANCES	
					Modificaciones		Transferencias		Erogado								
			Presup. Modif.	Erogado Anterior	Ampliación	Reducción	Aumento	Disminución	Comprometido	Devengado	Ejercido	Pagado	Presup. Modif.	Erogado	Saldo Disponible	% Fís.	% Finan.
FUN.: 2 TRANSFERENCIAS, PARTICIPACIONES Y APORTACIONES ENTRE DIFERENTES NIVELES Y		**12,109,908.00**	**0.00**	**0.00**	**1,123,199.00**	**0.00**	**1,016,385.74**	**14,247,965.82**	**0.00**	**0.00**	**0.00**	**0.00**	**1,526.92**	**0.00**	**1,526.92**		
SFUN.: 1 TRANSFERENCIAS ENTRE DIFERENTES NIVELES Y ORDENES DE GOBIERNO		**12,109,908.00**	**0.00**	**0.00**	**1,123,199.00**	**0.00**	**1,016,385.74**	**14,247,965.82**	**0.00**	**0.00**	**0.00**	**0.00**	**1,526.92**	**0.00**	**1,526.92**		
LOC.: 0001 - CABECERA MUNICIPAL		**12,109,908.00**	**0.00**	**0.00**	**1,123,199.00**	**0.00**	**1,016,385.74**	**14,247,965.82**	**0.00**	**0.00**	**0.00**	**0.00**	**1,526.92**	**0.00**	**1,526.92**		
10-00-00000-8322-011000	FONDO DE APORTACIONES PARA EL FORTALECIMIENTO DE LOS MUNICIPIOS. (FORTAMUNDF)	12,109,908.00	0.00	0.00	1,123,199.00	0.00	1,016,385.74	14,247,965.82	0.00	0.00	0.00	0.00	1,526.92	0.00	1,526.92	---	0.00
PROG. : AE ATENCIÓN DE EMERGENCIAS		**0.00**	**0.00**	**0.00**	**0.00**	**0.00**	**2,345,808.09**	**17,960.46**	**0.00**	**0.00**	**0.00**	**2,327,847.63**	**2,327,847.63**	**2,327,847.63**	**0.00**		
FIN.: 2 DESARROLLO SOCIAL		**0.00**	**0.00**	**0.00**	**0.00**	**0.00**	**2,345,808.09**	**17,960.46**	**0.00**	**0.00**	**0.00**	**2,327,847.63**	**2,327,847.63**	**2,327,847.63**	**0.00**		
FUN.: 6 PROTECCION SOCIAL		**0.00**	**0.00**	**0.00**	**0.00**	**0.00**	**2,345,808.09**	**17,960.46**	**0.00**	**0.00**	**0.00**	**2,327,847.63**	**2,327,847.63**	**2,327,847.63**	**0.00**		
SFUN.: 9 OTROS DE SEGURIDAD SOCIAL Y ASISTENCIA SOCIAL		**0.00**	**0.00**	**0.00**	**0.00**	**0.00**	**2,345,808.09**	**17,960.46**	**0.00**	**0.00**	**0.00**	**2,327,847.63**	**2,327,847.63**	**2,327,847.63**	**0.00**		
LOC.: 0001 - CABECERA MUNICIPAL		**0.00**	**0.00**	**0.00**	**0.00**	**0.00**	**1,990,766.09**	**17,960.46**	**0.00**	**0.00**	**0.00**	**1,972,805.63**	**1,972,805.63**	**1,972,805.63**	**0.00**		
01-02-FA001-1134-010200	PROYECTO INTEGRAL DE PROTECCION CIVIL	0.00	0.00	0.00	0.00	0.00	1,028,703.14	0.00	0.00	0.00	0.00	1,028,703.14	1,028,703.14	1,028,703.14	0.00	---	100.00
01-02-FA001-1322-010200	PROYECTO INTEGRAL DE PROTECCION CIVIL	0.00	0.00	0.00	0.00	0.00	171,439.39	0.00	0.00	0.00	0.00	171,439.39	171,439.39	171,439.39	0.00	---	100.00
01-02-FA024-2531-010200	EQUIPAMIENTO DE LA UNIDAD DE PROTECCION CIVIL MUNICIPAL	0.00	0.00	0.00	0.00	0.00	7,564.94	0.00	0.00	0.00	0.00	7,564.94	7,564.94	7,564.94	0.00	---	100.00
01-02-FA024-2541-010200	EQUIPAMIENTO DE LA UNIDAD DE PROTECCION CIVIL MUNICIPAL	0.00	0.00	0.00	0.00	0.00	9,232.09	0.00	0.00	0.00	0.00	9,232.09	9,232.09	9,232.09	0.00	---	100.00
01-02-FA008-2611-010200	MANTENIMIENTO Y GASTOS DE OPERACION DE VEHICULOS DE LA UNIDAD MUNICIPAL DE PROTECCION CIVIL	0.00	0.00	0.00	0.00	0.00	373,816.02	0.00	0.00	0.00	0.00	373,816.02	373,816.02	373,816.02	0.00	---	100.00
01-02-FA024-2711-010200	EQUIPAMIENTO DE LA UNIDAD DE PROTECCION CIVIL MUNICIPAL	0.00	0.00	0.00	0.00	0.00	90,902.24	0.00	0.00	0.00	0.00	90,902.24	90,902.24	90,902.24	0.00	---	100.00
01-02-FA024-3521-010200	EQUIPAMIENTO DE LA UNIDAD DE PROTECCION CIVIL MUNICIPAL	0.00	0.00	0.00	0.00	0.00	3,500.01	0.00	0.00	0.00	0.00	3,500.01	3,500.01	3,500.01	0.00	---	100.00
01-02-FA008-3551-010200	MANTENIMIENTO Y GASTOS DE OPERACION DE VEHICULOS DE LA UNIDAD MUNICIPAL DE PROTECCION CIVIL	0.00	0.00	0.00	0.00	0.00	50,000.00	17,960.46	0.00	0.00	0.00	32,039.54	32,039.54	32,039.54	0.00	---	100.00
01-02-FA001-3751-010200	PROYECTO INTEGRAL DE PROTECCION CIVIL	0.00	0.00	0.00	0.00	0.00	34,753.50	0.00	0.00	0.00	0.00	34,753.50	34,753.50	34,753.50	0.00	---	100.00
01-02-FA001-3981-010200	PROYECTO INTEGRAL DE PROTECCION CIVIL	0.00	0.00	0.00	0.00	0.00	25,443.02	0.00	0.00	0.00	0.00	25,443.02	25,443.02	25,443.02	0.00	---	100.00

Clave Presupuestal SubPrograma-Proyecto-Obra-Partida-Area	Concepto	Pto. Autorizado	ACUM. PERIODO ANTERIOR		MOVIMIENTOS DEL PERIODO								SALDOS ACTUALES			AVANCES	
					Modificaciones		Transferencias		Erogado								
			Presup. Modif.	Erogado Anterior	Ampliación	Reducción	Aumento	Disminución	Comprometido	Devengado	Ejercido	Pagado	Presup. Modif.	Erogado	Saldo Disponible	% Fís.	% Finan.
01-01-FA027-4481-010200	ADQUISICION DE AYUDA HUMANITARIA PARA EL FORTALECIMIENTO ALIMENTARIO EN APOYO A FAMILIAS	0.00	0.00	0.00	0.00	0.00	150,609.06	0.00	0.00	0.00	0.00	150,609.06	150,609.06	150,609.06	0.00	---	100.00
01-02-FA024-5111-010200	EQUIPAMIENTO DE LA UNIDAD DE PROTECCION CIVIL MUNICIPAL	0.00	0.00	0.00	0.00	0.00	1,882.68	0.00	0.00	0.00	0.00	1,882.68	1,882.68	1,882.68	0.00	---	100.00
01-02-FA024-5151-010200	EQUIPAMIENTO DE LA UNIDAD DE PROTECCION CIVIL MUNICIPAL	0.00	0.00	0.00	0.00	0.00	42,920.00	0.00	0.00	0.00	0.00	42,920.00	42,920.00	42,920.00	0.00	---	100.00
LOC.: 0021 - CATAZAJA		**0.00**	**0.00**	**0.00**	**0.00**	**0.00**	**355,042.00**	**0.00**	**0.00**	**0.00**	**0.00**	**355,042.00**	**355,042.00**	**355,042.00**	**0.00**		
01-02-FA029-1221-010200	LIMPIEZA Y CONSERVACION DE MARGENES DE CAMINOS Y TRAMOS CARRETEROS	0.00	0.00	0.00	0.00	0.00	235,000.00	0.00	0.00	0.00	0.00	235,000.00	235,000.00	235,000.00	0.00	---	100.00
01-01-FA021-4481-010200	PROGRAMA EMERGENTE DE AYUDA HUMANITARIA EN APOYO A FAMILIAS AFECTADAS POR INUNDACION	0.00	0.00	0.00	0.00	0.00	120,042.00	0.00	0.00	0.00	0.00	120,042.00	120,042.00	120,042.00	0.00	---	100.00
PROG. : OF OBLIGACIONES FINANCIERAS		**0.00**	**0.00**	**0.00**	**0.00**	**0.00**	**1,827,926.45**	**115,677.00**	**0.00**	**0.00**	**0.00**	**1,712,249.45**	**1,712,249.45**	**1,712,249.45**	**0.00**		
FIN.: 4 OTRAS NO CLASIFICADAS EN FUNCIONES ANTERIORES		**0.00**	**0.00**	**0.00**	**0.00**	**0.00**	**1,827,926.45**	**115,677.00**	**0.00**	**0.00**	**0.00**	**1,712,249.45**	**1,712,249.45**	**1,712,249.45**	**0.00**		
FUN.: 1 TRANSACCIONES DE LA DEUDA PUBLICA / COSTO FINANCIERO DE LA DEUDA		**0.00**	**0.00**	**0.00**	**0.00**	**0.00**	**1,827,926.45**	**115,677.00**	**0.00**	**0.00**	**0.00**	**1,712,249.45**	**1,712,249.45**	**1,712,249.45**	**0.00**		
SFUN.: 1 DEUDA PÚBLICA INTERNA		**0.00**	**0.00**	**0.00**	**0.00**	**0.00**	**1,827,926.45**	**115,677.00**	**0.00**	**0.00**	**0.00**	**1,712,249.45**	**1,712,249.45**	**1,712,249.45**	**0.00**		
LOC.: 0001 - CABECERA MUNICIPAL		**0.00**	**0.00**	**0.00**	**0.00**	**0.00**	**1,827,926.45**	**115,677.00**	**0.00**	**0.00**	**0.00**	**1,712,249.45**	**1,712,249.45**	**1,712,249.45**	**0.00**		
02-02-FA012-1521-010200	PAGO DE LAUDOS	0.00	0.00	0.00	0.00	0.00	1,372,904.45	0.00	0.00	0.00	0.00	1,372,904.45	1,372,904.45	1,372,904.45	0.00	---	100.00
02-02-FA014-3111-010200	PAGO DE ADEUDOS A COMISION FEDERAL DE ELECTRICIDAD	0.00	0.00	0.00	0.00	0.00	439,474.00	115,677.00	0.00	0.00	0.00	323,797.00	323,797.00	323,797.00	0.00	---	100.00
02-02-FA023-3922-010200	PAGO DE PASIVO ANTE LA CNA	0.00	0.00	0.00	0.00	0.00	15,548.00	0.00	0.00	0.00	0.00	15,548.00	15,548.00	15,548.00	0.00	---	100.00
PROG. : PP SEGURIDAD PÚBLICA		**0.00**	**0.00**	**0.00**	**0.00**	**0.00**	**3,714,345.42**	**577,952.39**	**0.00**	**0.00**	**0.00**	**3,136,393.03**	**3,136,393.03**	**3,136,393.03**	**0.00**		
FIN.: 1 GOBIERNO		**0.00**	**0.00**	**0.00**	**0.00**	**0.00**	**3,714,345.42**	**577,952.39**	**0.00**	**0.00**	**0.00**	**3,136,393.03**	**3,136,393.03**	**3,136,393.03**	**0.00**		
FUN.: 7 ASUNTOS DE ORDEN PUBLICO Y DE SEGURIDAD INTERIOR		**0.00**	**0.00**	**0.00**	**0.00**	**0.00**	**3,714,345.42**	**577,952.39**	**0.00**	**0.00**	**0.00**	**3,136,393.03**	**3,136,393.03**	**3,136,393.03**	**0.00**		
SFUN.: 1 POLICÍA		**0.00**	**0.00**	**0.00**	**0.00**	**0.00**	**3,714,345.42**	**577,952.39**	**0.00**	**0.00**	**0.00**	**3,136,393.03**	**3,136,393.03**	**3,136,393.03**	**0.00**		
LOC.: 0001 - CABECERA MUNICIPAL		**0.00**	**0.00**	**0.00**	**0.00**	**0.00**	**3,714,345.42**	**577,952.39**	**0.00**	**0.00**	**0.00**	**3,136,393.03**	**3,136,393.03**	**3,136,393.03**	**0.00**		

Clave Presupuestal SubPrograma-Proyecto-Obra-Partida-Area	Concepto	Pto. Autorizado	ACUM. PERIODO ANTERIOR		MOVIMIENTOS DEL PERIODO								SALDOS ACTUALES			AVANCES	
					Modificaciones		Transferencias		Erogado								
			Presup. Modif.	Erogado Anterior	Ampliación	Reducción	Aumento	Disminución	Comprometido	Devengado	Ejercido	Pagado	Presup. Modif.	Erogado	Saldo Disponible	% Fís.	% Finan.
01-02-FA002-1134-020100	REESTRUCTURACION Y HOMOLOGACION SALARIAL AL PERSONAL POLICIAL	0.00	0.00	0.00	0.00	0.00	1,491,717.36	345,955.81	0.00	0.00	0.00	1,145,761.55	1,145,761.55	1,145,761.55	0.00	---	100.00
01-02-FA002-1322-020100	REESTRUCTURACION Y HOMOLOGACION SALARIAL AL PERSONAL POLICIAL	0.00	0.00	0.00	0.00	0.00	248,619.56	54,225.90	0.00	0.00	0.00	194,393.66	194,393.66	194,393.66	0.00	---	100.00
01-02-FA002-1441-020100	REESTRUCTURACION Y HOMOLOGACION SALARIAL AL PERSONAL POLICIAL	0.00	0.00	0.00	0.00	0.00	60,059.65	60,059.65	0.00	0.00	0.00	0.00	0.00	0.00	0.00	---	---
01-02-FA002-1592-020100	REESTRUCTURACION Y HOMOLOGACION SALARIAL AL PERSONAL POLICIAL	0.00	0.00	0.00	0.00	0.00	12,285.00	0.00	0.00	0.00	0.00	12,285.00	12,285.00	12,285.00	0.00	---	100.00
01-02-FA002-3981-020100	REESTRUCTURACION Y HOMOLOGACION SALARIAL AL PERSONAL POLICIAL	0.00	0.00	0.00	0.00	0.00	34,806.74	2,149.18	0.00	0.00	0.00	32,657.56	32,657.56	32,657.56	0.00	---	100.00
02-05-FA016-3341-020100	PROFESONALIZACION Y CAPACITACION DE ELEMENTOS POLICIALES DE SEGURIDAD PUBLICA	0.00	0.00	0.00	0.00	0.00	60,100.00	0.00	0.00	0.00	0.00	60,100.00	60,100.00	60,100.00	0.00	---	100.00
02-05-FA013-3751-020100	FORTALECIMIENTO DE LAS CAPACIDADES DE EVALUACION DE CONTROL DE CONFIANZA	0.00	0.00	0.00	0.00	0.00	36,000.00	9,000.00	0.00	0.00	0.00	27,000.00	27,000.00	27,000.00	0.00	---	100.00
02-05-FA016-3751-020100	PROFESONALIZACION Y CAPACITACION DE ELEMENTOS POLICIALES DE SEGURIDAD PUBLICA	0.00	0.00	0.00	0.00	0.00	25,700.00	0.00	0.00	0.00	0.00	25,700.00	25,700.00	25,700.00	0.00	---	100.00
02-05-FA013-3922-020100	FORTALECIMIENTO DE LAS CAPACIDADES DE EVALUACION DE CONTROL DE CONFIANZA	0.00	0.00	0.00	0.00	0.00	50,880.00	0.00	0.00	0.00	0.00	50,880.00	50,880.00	50,880.00	0.00	---	100.00
03-06-FA003-1134-020100	CONTRATACION DEL SRIO EJECUTIVO DEL CONSEJO MUNICIPAL DE SEGURIDAD PUBLICA	0.00	0.00	0.00	0.00	0.00	104,588.40	0.00	0.00	0.00	0.00	104,588.40	104,588.40	104,588.40	0.00	---	100.00
03-06-FA003-1322-020100	CONTRATACION DEL SRIO EJECUTIVO DEL CONSEJO MUNICIPAL DE SEGURIDAD PUBLICA	0.00	0.00	0.00	0.00	0.00	17,431.40	0.00	0.00	0.00	0.00	17,431.40	17,431.40	17,431.40	0.00	---	100.00
03-06-FA005-2611-020100	OPERATIVOS CONJUNTOS	0.00	0.00	0.00	0.00	0.00	450,000.00	70,683.38	0.00	0.00	0.00	379,316.62	379,316.62	379,316.62	0.00	---	100.00
03-06-FA010-2711-020100	EQUIPAMIENTO DE LAS INSTITUCIONES DE SEGURIDAD PUBLICAS Y EQUIPAMIENTO POLICIAL	0.00	0.00	0.00	0.00	0.00	138,521.40	0.00	0.00	0.00	0.00	138,521.40	138,521.40	138,521.40	0.00	---	100.00
03-06-FA005-3551-020100	OPERATIVOS CONJUNTOS	0.00	0.00	0.00	0.00	0.00	101,291.82	0.00	0.00	0.00	0.00	101,291.82	101,291.82	101,291.82	0.00	---	100.00
03-06-FA003-3751-020100	CONTRATACION DEL SRIO EJECUTIVO DEL CONSEJO MUNICIPAL DE SEGURIDAD PUBLICA	0.00	0.00	0.00	0.00	0.00	19,800.00	0.00	0.00	0.00	0.00	19,800.00	19,800.00	19,800.00	0.00	---	100.00

Clave Presupuestal SubPrograma-Proyecto-Obra-Partida-Area	Concepto	Pto. Autorizado	ACUM. PERIODO ANTERIOR		MOVIMIENTOS DEL PERIODO								SALDOS ACTUALES			AVANCES	
					Modificaciones		Transferencias		Erogado								
			Presup. Modif.	Erogado Anterior	Ampliación	Reducción	Aumento	Disminución	Comprometido	Devengado	Ejercido	Pagado	Presup. Modif.	Erogado	Saldo Disponible	% Fís.	% Finan.
03-06-FA003-3981-020100	CONTRATACION DEL SRIO EJECUTIVO DEL CONSEJO MUNICIPAL DE SEGURIDAD PUBLICA	0.00	0.00	0.00	0.00	0.00	2,586.82	0.00	0.00	0.00	0.00	2,586.82	2,586.82	2,586.82	0.00	---	100.00
04-14-FA004-1134-020100	PREVENCION SOCIAL DE LA VIOLENCIA Y LA DELINCUENCIA CON PARTICIPACION CIUDADANA	0.00	0.00	0.00	0.00	0.00	56,202.00	1,002.00	0.00	0.00	0.00	55,200.00	55,200.00	55,200.00	0.00	---	100.00
04-14-FA004-1322-020100	PREVENCION SOCIAL DE LA VIOLENCIA Y LA DELINCUENCIA CON PARTICIPACION CIUDADANA	0.00	0.00	0.00	0.00	0.00	9,367.00	167.00	0.00	0.00	0.00	9,200.00	9,200.00	9,200.00	0.00	---	100.00
04-14-FA025-3613-020100	CAMPAÑA DE DIFUSION DE ACCIONES PARA LA PREVENCION SOCIAL DE LA VIOLENCIA Y LA DELINCUENCIA	0.00	0.00	0.00	0.00	0.00	2,552.00	0.00	0.00	0.00	0.00	2,552.00	2,552.00	2,552.00	0.00	---	100.00
04-14-FA004-3751-020100	PREVENCION SOCIAL DE LA VIOLENCIA Y LA DELINCUENCIA CON PARTICIPACION CIUDADANA	0.00	0.00	0.00	0.00	0.00	13,688.62	8,588.62	0.00	0.00	0.00	5,100.00	5,100.00	5,100.00	0.00	---	100.00
04-14-FA004-3981-020100	PREVENCION SOCIAL DE LA VIOLENCIA Y LA DELINCUENCIA CON PARTICIPACION CIUDADANA	0.00	0.00	0.00	0.00	0.00	1,365.28	0.00	0.00	0.00	0.00	1,365.28	1,365.28	1,365.28	0.00	---	100.00
06-22-FA026-2931-020100	FORTALECIMIENTO A LOS SISTEMAS DE VIDOVIGILANCIA Y GEOLOCALIZACION	0.00	0.00	0.00	0.00	0.00	120,772.24	0.00	0.00	0.00	0.00	120,772.24	120,772.24	120,772.24	0.00	---	100.00
06-21-FA022-2971-020100	RED NACIONAL DE COMUNICACION	0.00	0.00	0.00	0.00	0.00	27,900.32	0.00	0.00	0.00	0.00	27,900.32	27,900.32	27,900.32	0.00	---	100.00
06-22-FA026-3451-020100	FORTALECIMIENTO A LOS SISTEMAS DE VIDOVIGILANCIA Y GEOLOCALIZACION	0.00	0.00	0.00	0.00	0.00	40,600.00	0.00	0.00	0.00	0.00	40,600.00	40,600.00	40,600.00	0.00	---	100.00
06-21-FA022-3521-020100	RED NACIONAL DE COMUNICACION	0.00	0.00	0.00	0.00	0.00	26,120.85	26,120.85	0.00	0.00	0.00	0.00	0.00	0.00	0.00	---	---
06-22-FA026-5151-020100	FORTALECIMIENTO A LOS SISTEMAS DE VIDOVIGILANCIA Y GEOLOCALIZACION	0.00	0.00	0.00	0.00	0.00	131,497.60	0.00	0.00	0.00	0.00	131,497.60	131,497.60	131,497.60	0.00	---	100.00
06-22-FA026-5211-020100	FORTALECIMIENTO A LOS SISTEMAS DE VIDOVIGILANCIA Y GEOLOCALIZACION	0.00	0.00	0.00	0.00	0.00	96,465.60	0.00	0.00	0.00	0.00	96,465.60	96,465.60	96,465.60	0.00	---	100.00
06-22-FA026-5231-020100	FORTALECIMIENTO A LOS SISTEMAS DE VIDOVIGILANCIA Y GEOLOCALIZACION	0.00	0.00	0.00	0.00	0.00	289,925.76	0.00	0.00	0.00	0.00	289,925.76	289,925.76	289,925.76	0.00	---	100.00
06-21-FA022-5651-020100	RED NACIONAL DE COMUNICACION	0.00	0.00	0.00	0.00	0.00	43,500.00	0.00	0.00	0.00	0.00	43,500.00	43,500.00	43,500.00	0.00	---	100.00
PROG. : SB ESTÍMULOS A LA EDUCACIÓN PÚBLICA		**0.00**	**0.00**	**0.00**	**0.00**	**0.00**	**1,525,370.48**	**188,427.89**	**0.00**	**0.00**	**0.00**	**1,336,942.59**	**1,336,942.59**	**1,336,942.59**	**0.00**		
FIN.: 2 DESARROLLO SOCIAL		**0.00**	**0.00**	**0.00**	**0.00**	**0.00**	**1,525,370.48**	**188,427.89**	**0.00**	**0.00**	**0.00**	**1,336,942.59**	**1,336,942.59**	**1,336,942.59**	**0.00**		
FUN.: 5 EDUCACION		**0.00**	**0.00**	**0.00**	**0.00**	**0.00**	**1,525,370.48**	**188,427.89**	**0.00**	**0.00**	**0.00**	**1,336,942.59**	**1,336,942.59**	**1,336,942.59**	**0.00**		

Clave Presupuestal SubPrograma-Proyecto-Obra-Partida-Area	Concepto	Pto. Autorizado	ACUM. PERIODO ANTERIOR		MOVIMIENTOS DEL PERIODO								SALDOS ACTUALES			AVANCES	
					Modificaciones		Transferencias		Erogado								
			Presup. Modif.	Erogado Anterior	Ampliación	Reducción	Aumento	Disminución	Comprometido	Devengado	Ejercido	Pagado	Presup. Modif.	Erogado	Saldo Disponible	% Fís.	% Finan.
SFUN.: 6 OTROS SERVICIOS EDUCATIVOS Y ACTIVIDADES INHERENTES		**0.00**	**0.00**	**0.00**	**0.00**	**0.00**	**1,525,370.48**	**188,427.89**	**0.00**	**0.00**	**0.00**	**1,336,942.59**	**1,336,942.59**	**1,336,942.59**	**0.00**		
LOC.: 0001 - CABECERA MUNICIPAL		**0.00**	**0.00**	**0.00**	**0.00**	**0.00**	**1,525,370.48**	**188,427.89**	**0.00**	**0.00**	**0.00**	**1,336,942.59**	**1,336,942.59**	**1,336,942.59**	**0.00**		
01-00-FA009-4431-010200	DESAYUNOS ESCOLARES	0.00	0.00	0.00	0.00	0.00	1,525,370.48	188,427.89	0.00	0.00	0.00	1,336,942.59	1,336,942.59	1,336,942.59	0.00	---	100.00
PROG. : SS ASISTENCIA SOCIAL Y SERVICIOS COMUNITARIOS		**0.00**	**0.00**	**0.00**	**0.00**	**0.00**	**1,013,170.50**	**2,000.00**	**0.00**	**0.00**	**0.00**	**1,011,170.50**	**1,011,170.50**	**1,011,170.50**	**0.00**		
FIN.: 2 DESARROLLO SOCIAL		**0.00**	**0.00**	**0.00**	**0.00**	**0.00**	**1,013,170.50**	**2,000.00**	**0.00**	**0.00**	**0.00**	**1,011,170.50**	**1,011,170.50**	**1,011,170.50**	**0.00**		
FUN.: 6 PROTECCION SOCIAL		**0.00**	**0.00**	**0.00**	**0.00**	**0.00**	**1,013,170.50**	**2,000.00**	**0.00**	**0.00**	**0.00**	**1,011,170.50**	**1,011,170.50**	**1,011,170.50**	**0.00**		
SFUN.: 7 INDÍGENAS		**0.00**	**0.00**	**0.00**	**0.00**	**0.00**	**1,013,170.50**	**2,000.00**	**0.00**	**0.00**	**0.00**	**1,011,170.50**	**1,011,170.50**	**1,011,170.50**	**0.00**		
LOC.: 0001 - CABECERA MUNICIPAL		**0.00**	**0.00**	**0.00**	**0.00**	**0.00**	**1,013,170.50**	**2,000.00**	**0.00**	**0.00**	**0.00**	**1,011,170.50**	**1,011,170.50**	**1,011,170.50**	**0.00**		
01-02-FA007-1221-010200	GESTORES COMUNITARIOS	0.00	0.00	0.00	0.00	0.00	1,013,170.50	2,000.00	0.00	0.00	0.00	1,011,170.50	1,011,170.50	1,011,170.50	0.00	---	100.00
PROG. : SU FOMENTO AL DESARROLLO URBANO Y REGIONAL		**0.00**	**0.00**	**0.00**	**0.00**	**0.00**	**63,830.00**	**0.00**	**0.00**	**0.00**	**0.00**	**63,830.00**	**63,830.00**	**63,830.00**	**0.00**		
FIN.: 2 DESARROLLO SOCIAL		**0.00**	**0.00**	**0.00**	**0.00**	**0.00**	**63,830.00**	**0.00**	**0.00**	**0.00**	**0.00**	**63,830.00**	**63,830.00**	**63,830.00**	**0.00**		
FUN.: 2 VIVIENDA Y SERVICIOS A LA COMUNIDAD		**0.00**	**0.00**	**0.00**	**0.00**	**0.00**	**63,830.00**	**0.00**	**0.00**	**0.00**	**0.00**	**63,830.00**	**63,830.00**	**63,830.00**	**0.00**		
SFUN.: 7 DESARROLLO REGIONAL		**0.00**	**0.00**	**0.00**	**0.00**	**0.00**	**63,830.00**	**0.00**	**0.00**	**0.00**	**0.00**	**63,830.00**	**63,830.00**	**63,830.00**	**0.00**		
LOC.: 0001 - CABECERA MUNICIPAL		**0.00**	**0.00**	**0.00**	**0.00**	**0.00**	**63,830.00**	**0.00**	**0.00**	**0.00**	**0.00**	**63,830.00**	**63,830.00**	**63,830.00**	**0.00**		
04-01-FA015-3311-010200	ACTUALIZACION DE MARCO NORMATIVO	0.00	0.00	0.00	0.00	0.00	58,000.00	0.00	0.00	0.00	0.00	58,000.00	58,000.00	58,000.00	0.00	---	100.00
04-01-FA015-3922-010200	ACTUALIZACION DE MARCO NORMATIVO	0.00	0.00	0.00	0.00	0.00	5,830.00	0.00	0.00	0.00	0.00	5,830.00	5,830.00	5,830.00	0.00	---	100.00
PROG. : TF FOMENTO A LA PRODUCCIÓN Y PRODUCTIVIDAD		**0.00**	**0.00**	**0.00**	**0.00**	**0.00**	**1,425,002.72**	**104,368.00**	**0.00**	**0.00**	**0.00**	**1,320,634.72**	**1,320,634.72**	**1,320,634.72**	**0.00**		
FIN.: 3 DESARROLLO ECONÓMICO		**0.00**	**0.00**	**0.00**	**0.00**	**0.00**	**1,425,002.72**	**104,368.00**	**0.00**	**0.00**	**0.00**	**1,320,634.72**	**1,320,634.72**	**1,320,634.72**	**0.00**		
FUN.: 2 AGROPECUARIA, SILVICULTURA, PESCA Y CAZA		**0.00**	**0.00**	**0.00**	**0.00**	**0.00**	**1,425,002.72**	**104,368.00**	**0.00**	**0.00**	**0.00**	**1,320,634.72**	**1,320,634.72**	**1,320,634.72**	**0.00**		
SFUN.: 1 AGROPECUARIA		**0.00**	**0.00**	**0.00**	**0.00**	**0.00**	**1,300,000.00**	**104,368.00**	**0.00**	**0.00**	**0.00**	**1,195,632.00**	**1,195,632.00**	**1,195,632.00**	**0.00**		

Clave Presupuestal SubPrograma-Proyecto-Obra-Partida-Area	Concepto	Pto. Autorizado	ACUM. PERIODO ANTERIOR		MOVIMIENTOS DEL PERIODO								SALDOS ACTUALES			AVANCES	
					Modificaciones		Transferencias		Erogado								
			Presup. Modif.	Erogado Anterior	Ampliación	Reducción	Aumento	Disminución	Comprometido	Devengado	Ejercido	Pagado	Presup. Modif.	Erogado	Saldo Disponible	% Fís.	% Finan.
LOC.: 0021 - CATAZAJA		**0.00**	**0.00**	**0.00**	**0.00**	**0.00**	**1,300,000.00**	**104,368.00**	**0.00**	**0.00**	**0.00**	**1,195,632.00**	**1,195,632.00**	**1,195,632.00**	**0.00**		
02-00-FA011-6321-021200	FOMENTO A LA PRODUCCION AVICOLA	0.00	0.00	0.00	0.00	0.00	1,300,000.00	104,368.00	0.00	0.00	0.00	1,195,632.00	1,195,632.00	1,195,632.00	0.00	---	100.00
SFUN.: 3 ACUACULTURA, PESCA Y CAZA		**0.00**	**0.00**	**0.00**	**0.00**	**0.00**	**125,002.72**	**0.00**	**0.00**	**0.00**	**0.00**	**125,002.72**	**125,002.72**	**125,002.72**	**0.00**		
LOC.: 0001 - CABECERA MUNICIPAL		**0.00**	**0.00**	**0.00**	**0.00**	**0.00**	**50,000.00**	**0.00**	**0.00**	**0.00**	**0.00**	**50,000.00**	**50,000.00**	**50,000.00**	**0.00**		
06-00-FA018-4411-010200	FOMENTO A LA PRODUCCION PESQUERA (EJ. EL DESENGAÑO)	0.00	0.00	0.00	0.00	0.00	50,000.00	0.00	0.00	0.00	0.00	50,000.00	50,000.00	50,000.00	0.00	---	100.00
LOC.: 0017 - EJ. PUNTA ARENA		**0.00**	**0.00**	**0.00**	**0.00**	**0.00**	**50,000.50**	**0.00**	**0.00**	**0.00**	**0.00**	**50,000.50**	**50,000.50**	**50,000.50**	**0.00**		
06-00-FA020-6321-010200	FOMENTO A LA PRODUCCION PESQUERA (COOP. PRODCC. PESQUERA LOS SAUCES S.C.L.)	0.00	0.00	0.00	0.00	0.00	50,000.50	0.00	0.00	0.00	0.00	50,000.50	50,000.50	50,000.50	0.00	---	100.00
LOC.: 0056 - EL TINTO BONSHAN		**0.00**	**0.00**	**0.00**	**0.00**	**0.00**	**25,002.22**	**0.00**	**0.00**	**0.00**	**0.00**	**25,002.22**	**25,002.22**	**25,002.22**	**0.00**		
06-00-FA019-4411-010200	FOMENTO A LA PRODUCCION PESQUERA (EJ. TINTO BONSHAN)	0.00	0.00	0.00	0.00	0.00	25,002.22	0.00	0.00	0.00	0.00	25,002.22	25,002.22	25,002.22	0.00	---	100.00
PROG. : U9 DEFINICIÓN Y CONDUCCIÓN DE LA PLANEACIÓN PARA EL DESARROLLO REGIONAL		**0.00**	**0.00**	**0.00**	**0.00**	**0.00**	**2,332,512.16**	**10,000.00**	**0.00**	**0.00**	**0.00**	**2,322,515.16**	**2,322,512.16**	**2,322,515.16**	**-3.00**		
FIN.: 2 DESARROLLO SOCIAL		**0.00**	**0.00**	**0.00**	**0.00**	**0.00**	**2,332,512.16**	**10,000.00**	**0.00**	**0.00**	**0.00**	**2,322,515.16**	**2,322,512.16**	**2,322,515.16**	**-3.00**		
FUN.: 2 VIVIENDA Y SERVICIOS A LA COMUNIDAD		**0.00**	**0.00**	**0.00**	**0.00**	**0.00**	**2,332,512.16**	**10,000.00**	**0.00**	**0.00**	**0.00**	**2,322,515.16**	**2,322,512.16**	**2,322,515.16**	**-3.00**		
SFUN.: 7 DESARROLLO REGIONAL		**0.00**	**0.00**	**0.00**	**0.00**	**0.00**	**2,332,512.16**	**10,000.00**	**0.00**	**0.00**	**0.00**	**2,322,515.16**	**2,322,512.16**	**2,322,515.16**	**-3.00**		
LOC.: 0001 - CABECERA MUNICIPAL		**0.00**	**0.00**	**0.00**	**0.00**	**0.00**	**2,332,512.16**	**10,000.00**	**0.00**	**0.00**	**0.00**	**2,322,515.16**	**2,322,512.16**	**2,322,515.16**	**-3.00**		
01-09-FA006-1134-010200	FORTALECIMIENTO A LAS AREAS DE PLANEACION Y SEGUIMIENTO A LA OPERATIVIDAD DEL RAMO 33	0.00	0.00	0.00	0.00	0.00	1,949,400.00	0.00	0.00	0.00	0.00	1,949,400.00	1,949,400.00	1,949,400.00	0.00	---	100.00
01-09-FA006-1322-010200	FORTALECIMIENTO A LAS AREAS DE PLANEACION Y SEGUIMIENTO A LA OPERATIVIDAD DEL RAMO 33	0.00	0.00	0.00	0.00	0.00	324,900.00	0.00	0.00	0.00	0.00	324,900.00	324,900.00	324,900.00	0.00	---	100.00
01-09-FA006-3751-010200	FORTALECIMIENTO A LAS AREAS DE PLANEACION Y SEGUIMIENTO A LA OPERATIVIDAD DEL RAMO 33	0.00	0.00	0.00	0.00	0.00	10,000.00	10,000.00	0.00	0.00	0.00	0.00	0.00	0.00	0.00	---	---
01-09-FA006-3981-010200	FORTALECIMIENTO A LAS AREAS DE PLANEACION Y SEGUIMIENTO A LA OPERATIVIDAD DEL RAMO 33	0.00	0.00	0.00	0.00	0.00	48,212.16	0.00	0.00	0.00	0.00	48,215.16	48,212.16	48,215.16	-3.00	---	100.01

Clave Presupuestal SubPrograma-Proyecto-Obra-Partida-Area	Concepto	Pto. Autorizado	ACUM. PERIODO ANTERIOR		MOVIMIENTOS DEL PERIODO								SALDOS ACTUALES			AVANCES	
					Modificaciones		Transferencias		Erogado								
			Presup. Modif.	Erogado Anterior	Ampliación	Reducción	Aumento	Disminución	Comprometido	Devengado	Ejercido	Pagado	Presup. Modif.	Erogado	Saldo Disponible	% Fís.	% Finan.
FF. : FB FORTAMUNDF ECONOMIAS DE AÑOS ANTERIORES		**0.00**	**0.00**	**0.00**	**767,191.08**	**0.00**	**0.00**	**0.00**	**0.00**	**0.00**	**0.00**	**0.00**	**767,191.08**	**0.00**	**767,191.08**		
PROG. : 01 SERVICIOS ADMINISTRATIVOS		**0.00**	**0.00**	**0.00**	**767,191.08**	**0.00**	**0.00**	**0.00**	**0.00**	**0.00**	**0.00**	**0.00**	**767,191.08**	**0.00**	**767,191.08**		
FIN.: 4 OTRAS NO CLASIFICADAS EN FUNCIONES ANTERIORES		**0.00**	**0.00**	**0.00**	**767,191.08**	**0.00**	**0.00**	**0.00**	**0.00**	**0.00**	**0.00**	**0.00**	**767,191.08**	**0.00**	**767,191.08**		
FUN.: 2 TRANSFERENCIAS, PARTICIPACIONES Y APORTACIONES ENTRE DIFERENTES NIVELES Y		**0.00**	**0.00**	**0.00**	**767,191.08**	**0.00**	**0.00**	**0.00**	**0.00**	**0.00**	**0.00**	**0.00**	**767,191.08**	**0.00**	**767,191.08**		
SFUN.: 1 TRANSFERENCIAS ENTRE DIFERENTES NIVELES Y ORDENES DE GOBIERNO		**0.00**	**0.00**	**0.00**	**767,191.08**	**0.00**	**0.00**	**0.00**	**0.00**	**0.00**	**0.00**	**0.00**	**767,191.08**	**0.00**	**767,191.08**		
LOC.: 0001 - CABECERA MUNICIPAL		**0.00**	**0.00**	**0.00**	**767,191.08**	**0.00**	**0.00**	**0.00**	**0.00**	**0.00**	**0.00**	**0.00**	**767,191.08**	**0.00**	**767,191.08**		
10-00-00000-8322-011000	FONDO DE APORTACIONES PARA EL FORTALECIMIENTO DE LOS MUNICIPIOS. (FORTAMUNDF)	0.00	0.00	0.00	767,191.08	0.00	0.00	0.00	0.00	0.00	0.00	0.00	767,191.08	0.00	767,191.08	---	0.00
FF. : FD FORTAMUNDF PRODUCTOS FINANCIEROS DE AÑOS ANTERIORES		**0.00**	**0.00**	**0.00**	**8,020.69**	**0.00**	**0.00**	**0.00**	**0.00**	**0.00**	**0.00**	**0.00**	**8,020.69**	**0.00**	**8,020.69**		
PROG. : 01 SERVICIOS ADMINISTRATIVOS		**0.00**	**0.00**	**0.00**	**8,020.69**	**0.00**	**0.00**	**0.00**	**0.00**	**0.00**	**0.00**	**0.00**	**8,020.69**	**0.00**	**8,020.69**		
FIN.: 4 OTRAS NO CLASIFICADAS EN FUNCIONES ANTERIORES		**0.00**	**0.00**	**0.00**	**8,020.69**	**0.00**	**0.00**	**0.00**	**0.00**	**0.00**	**0.00**	**0.00**	**8,020.69**	**0.00**	**8,020.69**		
FUN.: 2 TRANSFERENCIAS, PARTICIPACIONES Y APORTACIONES ENTRE DIFERENTES NIVELES Y		**0.00**	**0.00**	**0.00**	**8,020.69**	**0.00**	**0.00**	**0.00**	**0.00**	**0.00**	**0.00**	**0.00**	**8,020.69**	**0.00**	**8,020.69**		
SFUN.: 1 TRANSFERENCIAS ENTRE DIFERENTES NIVELES Y ORDENES DE GOBIERNO		**0.00**	**0.00**	**0.00**	**8,020.69**	**0.00**	**0.00**	**0.00**	**0.00**	**0.00**	**0.00**	**0.00**	**8,020.69**	**0.00**	**8,020.69**		
LOC.: 0001 - CABECERA MUNICIPAL		**0.00**	**0.00**	**0.00**	**8,020.69**	**0.00**	**0.00**	**0.00**	**0.00**	**0.00**	**0.00**	**0.00**	**8,020.69**	**0.00**	**8,020.69**		
10-00-00000-8322-011000	FONDO DE APORTACIONES PARA EL FORTALECIMIENTO DE LOS MUNICIPIOS. (FORTAMUNDF)	0.00	0.00	0.00	8,020.69	0.00	0.00	0.00	0.00	0.00	0.00	0.00	8,020.69	0.00	8,020.69	---	0.00
FF. : FE FORTAMUNDF PRODUCTOS FINANCIEROS AÑO EN CURSO		**0.00**	**0.00**	**0.00**	**467.67**	**0.00**	**0.00**	**0.00**	**0.00**	**0.00**	**0.00**	**0.00**	**467.67**	**0.00**	**467.67**		
PROG. : 01 SERVICIOS ADMINISTRATIVOS		**0.00**	**0.00**	**0.00**	**467.67**	**0.00**	**0.00**	**0.00**	**0.00**	**0.00**	**0.00**	**0.00**	**467.67**	**0.00**	**467.67**		

Clave Presupuestal SubPrograma-Proyecto-Obra-Partida-Area	Concepto	Pto. Autorizado	ACUM. PERIODO ANTERIOR		MOVIMIENTOS DEL PERIODO								SALDOS ACTUALES			AVANCES	
					Modificaciones		Transferencias		Erogado								
			Presup. Modif.	Erogado Anterior	Ampliación	Reducción	Aumento	Disminución	Comprometido	Devengado	Ejercido	Pagado	Presup. Modif.	Erogado	Saldo Disponible	% Fís.	% Finan.
FIN.: 4 OTRAS NO CLASIFICADAS EN FUNCIONES ANTERIORES		**0.00**	**0.00**	**0.00**	**467.67**	**0.00**	**0.00**	**0.00**	**0.00**	**0.00**	**0.00**	**0.00**	**467.67**	**0.00**	**467.67**		
FUN.: 2 TRANSFERENCIAS, PARTICIPACIONES Y APORTACIONES ENTRE DIFERENTES NIVELES Y		**0.00**	**0.00**	**0.00**	**467.67**	**0.00**	**0.00**	**0.00**	**0.00**	**0.00**	**0.00**	**0.00**	**467.67**	**0.00**	**467.67**		
SFUN.: 1 TRANSFERENCIAS ENTRE DIFERENTES NIVELES Y ORDENES DE GOBIERNO		**0.00**	**0.00**	**0.00**	**467.67**	**0.00**	**0.00**	**0.00**	**0.00**	**0.00**	**0.00**	**0.00**	**467.67**	**0.00**	**467.67**		
LOC.: 0001 - CABECERA MUNICIPAL		**0.00**	**0.00**	**0.00**	**467.67**	**0.00**	**0.00**	**0.00**	**0.00**	**0.00**	**0.00**	**0.00**	**467.67**	**0.00**	**467.67**		
10-00-00000-8321-011000	FONDO DE APORTACIONES PARA LA INFRAESTRUCTURA SOCIAL MUNICIPAL. (FISMDF)	0.00	0.00	0.00	449.23	0.00	0.00	0.00	0.00	0.00	0.00	0.00	449.23	0.00	449.23	---	0.00
10-00-00000-8322-011000	FONDO DE APORTACIONES PARA EL FORTALECIMIENTO DE LOS MUNICIPIOS. (FORTAMUNDF)	0.00	0.00	0.00	18.44	0.00	0.00	0.00	0.00	0.00	0.00	0.00	18.44	0.00	18.44	---	0.00
FF. : GB OTROS SUBSIDIOS Y APORTACIONES ECONOMIAS DE AÑOS ANTERIORES		**0.00**	**0.00**	**0.00**	**39,278.38**	**0.00**	**0.00**	**0.00**	**0.00**	**0.00**	**0.00**	**0.00**	**39,278.38**	**0.00**	**39,278.38**		
PROG. : 01 SERVICIOS ADMINISTRATIVOS		**0.00**	**0.00**	**0.00**	**39,278.38**	**0.00**	**0.00**	**0.00**	**0.00**	**0.00**	**0.00**	**0.00**	**39,278.38**	**0.00**	**39,278.38**		
FIN.: 4 OTRAS NO CLASIFICADAS EN FUNCIONES ANTERIORES		**0.00**	**0.00**	**0.00**	**39,278.38**	**0.00**	**0.00**	**0.00**	**0.00**	**0.00**	**0.00**	**0.00**	**39,278.38**	**0.00**	**39,278.38**		
FUN.: 2 TRANSFERENCIAS, PARTICIPACIONES Y APORTACIONES ENTRE DIFERENTES NIVELES Y		**0.00**	**0.00**	**0.00**	**39,278.38**	**0.00**	**0.00**	**0.00**	**0.00**	**0.00**	**0.00**	**0.00**	**39,278.38**	**0.00**	**39,278.38**		
SFUN.: 1 TRANSFERENCIAS ENTRE DIFERENTES NIVELES Y ORDENES DE GOBIERNO		**0.00**	**0.00**	**0.00**	**39,278.38**	**0.00**	**0.00**	**0.00**	**0.00**	**0.00**	**0.00**	**0.00**	**39,278.38**	**0.00**	**39,278.38**		
LOC.: 0001 - CABECERA MUNICIPAL		**0.00**	**0.00**	**0.00**	**39,278.38**	**0.00**	**0.00**	**0.00**	**0.00**	**0.00**	**0.00**	**0.00**	**39,278.38**	**0.00**	**39,278.38**		
10-00-00000-8329-011000	OTRAS APORTACIONES DE LA FEDERACIÓN A MUNICIPIOS	0.00	0.00	0.00	39,278.38	0.00	0.00	0.00	0.00	0.00	0.00	0.00	39,278.38	0.00	39,278.38	---	0.00
FF. : GD OTROS SUBSIDIOS Y APORTACIONES PRODUCTOS FINANCIEROS DE AÑOS ANTERIORES		**0.00**	**0.00**	**0.00**	**3,174.16**	**0.00**	**0.00**	**0.00**	**0.00**	**0.00**	**0.00**	**0.00**	**3,174.16**	**0.00**	**3,174.16**		
PROG. : 01 SERVICIOS ADMINISTRATIVOS		**0.00**	**0.00**	**0.00**	**3,174.16**	**0.00**	**0.00**	**0.00**	**0.00**	**0.00**	**0.00**	**0.00**	**3,174.16**	**0.00**	**3,174.16**		
FIN.: 4 OTRAS NO CLASIFICADAS EN FUNCIONES ANTERIORES		**0.00**	**0.00**	**0.00**	**3,174.16**	**0.00**	**0.00**	**0.00**	**0.00**	**0.00**	**0.00**	**0.00**	**3,174.16**	**0.00**	**3,174.16**		
FUN.: 2 TRANSFERENCIAS, PARTICIPACIONES Y APORTACIONES ENTRE DIFERENTES NIVELES Y		**0.00**	**0.00**	**0.00**	**3,174.16**	**0.00**	**0.00**	**0.00**	**0.00**	**0.00**	**0.00**	**0.00**	**3,174.16**	**0.00**	**3,174.16**		

Clave Presupuestal SubPrograma-Proyecto-Obra-Partida-Area	Concepto	Pto. Autorizado	ACUM. PERIODO ANTERIOR		MOVIMIENTOS DEL PERIODO								SALDOS ACTUALES			AVANCES	
					Modificaciones		Transferencias		Erogado								
			Presup. Modif.	Erogado Anterior	Ampliación	Reducción	Aumento	Disminución	Comprometido	Devengado	Ejercido	Pagado	Presup. Modif.	Erogado	Saldo Disponible	% Fís.	% Finan.
SFUN.: 1 TRANSFERENCIAS ENTRE DIFERENTES NIVELES Y ORDENES DE GOBIERNO		**0.00**	**0.00**	**0.00**	**3,174.16**	**0.00**	**0.00**	**0.00**	**0.00**	**0.00**	**0.00**	**0.00**	**3,174.16**	**0.00**	**3,174.16**		
LOC.: 0001 - CABECERA MUNICIPAL		**0.00**	**0.00**	**0.00**	**3,174.16**	**0.00**	**0.00**	**0.00**	**0.00**	**0.00**	**0.00**	**0.00**	**3,174.16**	**0.00**	**3,174.16**		
10-00-00000-8329-011000	OTRAS APORTACIONES DE LA FEDERACIÓN A MUNICIPIOS	0.00	0.00	0.00	3,174.16	0.00	0.00	0.00	0.00	0.00	0.00	0.00	3,174.16	0.00	3,174.16	---	0.00
FF. : HB FINANCIAMIENTOS Y EMPRESTITOS ECONOMIAS DE AÑOS ANTERIORES		**0.00**	**0.00**	**0.00**	**39,268.36**	**0.00**	**0.00**	**0.00**	**0.00**	**0.00**	**0.00**	**0.00**	**39,268.36**	**0.00**	**39,268.36**		
PROG. : 01 SERVICIOS ADMINISTRATIVOS		**0.00**	**0.00**	**0.00**	**39,268.36**	**0.00**	**0.00**	**0.00**	**0.00**	**0.00**	**0.00**	**0.00**	**39,268.36**	**0.00**	**39,268.36**		
FIN.: 4 OTRAS NO CLASIFICADAS EN FUNCIONES ANTERIORES		**0.00**	**0.00**	**0.00**	**39,268.36**	**0.00**	**0.00**	**0.00**	**0.00**	**0.00**	**0.00**	**0.00**	**39,268.36**	**0.00**	**39,268.36**		
FUN.: 2 TRANSFERENCIAS, PARTICIPACIONES Y APORTACIONES ENTRE DIFERENTES NIVELES Y		**0.00**	**0.00**	**0.00**	**39,268.36**	**0.00**	**0.00**	**0.00**	**0.00**	**0.00**	**0.00**	**0.00**	**39,268.36**	**0.00**	**39,268.36**		
SFUN.: 1 TRANSFERENCIAS ENTRE DIFERENTES NIVELES Y ORDENES DE GOBIERNO		**0.00**	**0.00**	**0.00**	**39,268.36**	**0.00**	**0.00**	**0.00**	**0.00**	**0.00**	**0.00**	**0.00**	**39,268.36**	**0.00**	**39,268.36**		
LOC.: 0001 - CABECERA MUNICIPAL		**0.00**	**0.00**	**0.00**	**39,268.36**	**0.00**	**0.00**	**0.00**	**0.00**	**0.00**	**0.00**	**0.00**	**39,268.36**	**0.00**	**39,268.36**		
10-00-00000-8329-011000	OTRAS APORTACIONES DE LA FEDERACIÓN A MUNICIPIOS	0.00	0.00	0.00	39,268.36	0.00	0.00	0.00	0.00	0.00	0.00	0.00	39,268.36	0.00	39,268.36	---	0.00
FF. : HD FINANCIAMIENTOS Y EMPRESTITOS PRODUCTOS FINANCIEROS DE AÑOS ANTERIORES		**0.00**	**0.00**	**0.00**	**13,854.53**	**0.00**	**0.00**	**0.00**	**0.00**	**0.00**	**0.00**	**0.00**	**13,854.53**	**0.00**	**13,854.53**		
PROG. : 01 SERVICIOS ADMINISTRATIVOS		**0.00**	**0.00**	**0.00**	**13,854.53**	**0.00**	**0.00**	**0.00**	**0.00**	**0.00**	**0.00**	**0.00**	**13,854.53**	**0.00**	**13,854.53**		
FIN.: 4 OTRAS NO CLASIFICADAS EN FUNCIONES ANTERIORES		**0.00**	**0.00**	**0.00**	**13,854.53**	**0.00**	**0.00**	**0.00**	**0.00**	**0.00**	**0.00**	**0.00**	**13,854.53**	**0.00**	**13,854.53**		
FUN.: 2 TRANSFERENCIAS, PARTICIPACIONES Y APORTACIONES ENTRE DIFERENTES NIVELES Y		**0.00**	**0.00**	**0.00**	**13,854.53**	**0.00**	**0.00**	**0.00**	**0.00**	**0.00**	**0.00**	**0.00**	**13,854.53**	**0.00**	**13,854.53**		
SFUN.: 1 TRANSFERENCIAS ENTRE DIFERENTES NIVELES Y ORDENES DE GOBIERNO		**0.00**	**0.00**	**0.00**	**13,854.53**	**0.00**	**0.00**	**0.00**	**0.00**	**0.00**	**0.00**	**0.00**	**13,854.53**	**0.00**	**13,854.53**		
LOC.: 0001 - CABECERA MUNICIPAL		**0.00**	**0.00**	**0.00**	**13,854.53**	**0.00**	**0.00**	**0.00**	**0.00**	**0.00**	**0.00**	**0.00**	**13,854.53**	**0.00**	**13,854.53**		
10-00-00000-8329-011000	OTRAS APORTACIONES DE LA FEDERACIÓN A MUNICIPIOS	0.00	0.00	0.00	13,854.53	0.00	0.00	0.00	0.00	0.00	0.00	0.00	13,854.53	0.00	13,854.53	---	0.00

Clave Presupuestal SubPrograma-Proyecto-Obra-Partida-Area	Concepto	Pto. Autorizado	ACUM. PERIODO ANTERIOR		MOVIMIENTOS DEL PERIODO								SALDOS ACTUALES			AVANCES	
					Modificaciones		Transferencias		Erogado								
			Presup. Modif.	Erogado Anterior	Ampliación	Reducción	Aumento	Disminución	Comprometido	Devengado	Ejercido	Pagado	Presup. Modif.	Erogado	Saldo Disponible	% Fís.	% Finan.
T otal General		**76,600,697.03**	**0.00**	**0.00**	**26,500,960.25**	**690,506.86**	**73,575,962.62**	**73,575,962.62**	**0.00**	**0.00**	**0.00**	**99,525,242.10**	**102,411,150.42**	**99,525,242.10**	**2,885,908.32**		

ELABORÓ

CECILIA GUADALUPE CAMACHO MENDOZA

TESORERO

REVISÓ

MIGUEL GUTIERREZ RODRIGUEZ

DIRECTOR DE OBRAS PUBLICAS

AUTORIZÓ

MARIA FERNANDA DORANTES NUÑEZ

PRESIDENTE

Clave Presupuestal SubPrograma-Proyecto-Obra-Partida-Area	Concepto	EROGADO												SALDOS ACTUALES		
		MOVIMIENTOS DEL PERIODO ANTERIOR				MOVIMIENTOS DEL PERIODO ACTUAL				MOVIMIENTOS ACUMULADOS						
		Comprometido	Devengado	Ejercido	Pagado	Comprometido	Devengado	Ejercido	Pagado	Comprometido	Devengado	Ejercido	Pagado	Presup. Modif.	Erogado	Saldo Disponible
FF. : AA ORDINARIOS AÑO EN CURSO		**0.00**	**0.00**	**0.00**	**0.00**	**0.00**	**0.00**	**0.00**	**39,019,978.40**	**0.00**	**0.00**	**0.00**	**39,019,978.40**	**39,364,757.75**	**39,019,978.40**	**344,779.35**
PROG. : 01 SERVICIOS ADMINISTRATIVOS		**0.00**	**0.00**	**0.00**	**0.00**	**0.00**	**0.00**	**0.00**	**32,062,528.08**	**0.00**	**0.00**	**0.00**	**32,062,528.08**	**32,407,307.43**	**32,062,528.08**	**344,779.35**
FIN.: 1 GOBIERNO		**0.00**	**0.00**	**0.00**	**0.00**	**0.00**	**0.00**	**0.00**	**28,469,752.82**	**0.00**	**0.00**	**0.00**	**28,469,752.82**	**28,814,532.17**	**28,469,752.82**	**344,779.35**
FUN.: 1 LEGISLACIÓN		**0.00**	**0.00**	**0.00**	**0.00**	**0.00**	**0.00**	**0.00**	**1,829,422.79**	**0.00**	**0.00**	**0.00**	**1,829,422.79**	**1,829,422.79**	**1,829,422.79**	**0.00**
SFUN.: 1 LEGISLACIÓN		**0.00**	**0.00**	**0.00**	**0.00**	**0.00**	**0.00**	**0.00**	**1,829,422.79**	**0.00**	**0.00**	**0.00**	**1,829,422.79**	**1,829,422.79**	**1,829,422.79**	**0.00**
LOC.: 0001 - CABECERA MUNICIPAL		**0.00**	**0.00**	**0.00**	**0.00**	**0.00**	**0.00**	**0.00**	**1,829,422.79**	**0.00**	**0.00**	**0.00**	**1,829,422.79**	**1,829,422.79**	**1,829,422.79**	**0.00**
01-00-00000-1111-010100	DIETAS	0.00	0.00	0.00	0.00	0.00	0.00	0.00	1,626,153.60	0.00	0.00	0.00	1,626,153.60	1,626,153.60	1,626,153.60	0.00
01-00-00000-1322-010100	GRATIFICACIÓN DE FIN DE AÑO	0.00	0.00	0.00	0.00	0.00	0.00	0.00	203,269.19	0.00	0.00	0.00	203,269.19	203,269.19	203,269.19	0.00
FUN.: 2 JUSTICIA		**0.00**	**0.00**	**0.00**	**0.00**	**0.00**	**0.00**	**0.00**	**204,579.70**	**0.00**	**0.00**	**0.00**	**204,579.70**	**204,579.70**	**204,579.70**	**0.00**
SFUN.: 1 IMPARTICIÓN DE JUSTICIA		**0.00**	**0.00**	**0.00**	**0.00**	**0.00**	**0.00**	**0.00**	**204,579.70**	**0.00**	**0.00**	**0.00**	**204,579.70**	**204,579.70**	**204,579.70**	**0.00**
LOC.: 0001 - CABECERA MUNICIPAL		**0.00**	**0.00**	**0.00**	**0.00**	**0.00**	**0.00**	**0.00**	**204,579.70**	**0.00**	**0.00**	**0.00**	**204,579.70**	**204,579.70**	**204,579.70**	**0.00**
06-00-00000-1134-010600	SUELDO AL PERSONAL DE CONFIANZA	0.00	0.00	0.00	0.00	0.00	0.00	0.00	181,807.42	0.00	0.00	0.00	181,807.42	181,807.42	181,807.42	0.00
06-00-00000-1322-010600	GRATIFICACIÓN DE FIN DE AÑO	0.00	0.00	0.00	0.00	0.00	0.00	0.00	22,772.28	0.00	0.00	0.00	22,772.28	22,772.28	22,772.28	0.00
FUN.: 3 COORDINACION DE LA POLITICA DE GOBIERNO		**0.00**	**0.00**	**0.00**	**0.00**	**0.00**	**0.00**	**0.00**	**24,590,035.69**	**0.00**	**0.00**	**0.00**	**24,590,035.69**	**24,934,815.04**	**24,590,035.69**	**344,779.35**
SFUN.: 1 PRESIDENCIA / GUBERNATURA		**0.00**	**0.00**	**0.00**	**0.00**	**0.00**	**0.00**	**0.00**	**22,003,005.10**	**0.00**	**0.00**	**0.00**	**22,003,005.10**	**22,347,784.45**	**22,003,005.10**	**344,779.35**
LOC.: 0001 - CABECERA MUNICIPAL		**0.00**	**0.00**	**0.00**	**0.00**	**0.00**	**0.00**	**0.00**	**22,003,005.10**	**0.00**	**0.00**	**0.00**	**22,003,005.10**	**22,347,784.45**	**22,003,005.10**	**344,779.35**
02-00-00000-1134-010200	SUELDO AL PERSONAL DE CONFIANZA	0.00	0.00	0.00	0.00	0.00	0.00	0.00	2,832,402.41	0.00	0.00	0.00	2,832,402.41	2,832,402.41	2,832,402.41	0.00
02-00-00000-1322-010200	GRATIFICACIÓN DE FIN DE AÑO	0.00	0.00	0.00	0.00	0.00	0.00	0.00	370,798.93	0.00	0.00	0.00	370,798.93	370,798.93	370,798.93	0.00
02-00-00000-2111-010200	MATERIAL Y ÚTILES DE OFICINA	0.00	0.00	0.00	0.00	0.00	0.00	0.00	328,573.36	0.00	0.00	0.00	328,573.36	328,573.36	328,573.36	0.00
02-00-00000-2121-010200	MATERIALES Y ÚTILES DE IMPRESIÓN Y REPRODUCCIÓN	0.00	0.00	0.00	0.00	0.00	0.00	0.00	0.00	0.00	0.00	0.00	0.00	0.00	0.00	0.00
02-00-00000-2161-010200	MATERIAL DE LIMPIEZA	0.00	0.00	0.00	0.00	0.00	0.00	0.00	216,517.93	0.00	0.00	0.00	216,517.93	216,517.93	216,517.93	0.00
02-00-00000-2211-010200	ALIMENTACIÓN DE PERSONAS	0.00	0.00	0.00	0.00	0.00	0.00	0.00	167,678.60	0.00	0.00	0.00	167,678.60	167,678.60	167,678.60	0.00
02-00-00000-2231-010200	UTENSILIOS PARA EL SERVICIO DE ALIMENTACIÓN	0.00	0.00	0.00	0.00	0.00	0.00	0.00	841.60	0.00	0.00	0.00	841.60	841.60	841.60	0.00
02-00-00000-2421-010200	CEMENTO Y PRODUCTOS DE CONCRETO	0.00	0.00	0.00	0.00	0.00	0.00	0.00	0.00	0.00	0.00	0.00	0.00	0.00	0.00	0.00
02-00-00000-2461-010200	MATERIAL ELÉCTRICO Y ELECTRÓNICO	0.00	0.00	0.00	0.00	0.00	0.00	0.00	32,278.32	0.00	0.00	0.00	32,278.32	32,278.32	32,278.32	0.00
02-00-00000-2471-010200	ARTÍCULOS METÁLICOS PARA LA CONSTRUCCIÓN	0.00	0.00	0.00	0.00	0.00	0.00	0.00	6,471.80	0.00	0.00	0.00	6,471.80	6,471.80	6,471.80	0.00
02-00-00000-2481-010200	MATERIALES COMPLEMENTARIOS	0.00	0.00	0.00	0.00	0.00	0.00	0.00	0.00	0.00	0.00	0.00	0.00	0.00	0.00	0.00
02-00-00000-2491-010200	MATERIALES DE CONSTRUCCIÓN Y REPARACIÓN	0.00	0.00	0.00	0.00	0.00	0.00	0.00	91,678.01	0.00	0.00	0.00	91,678.01	91,678.01	91,678.01	0.00
02-00-00000-2492-010200	ESTRUCTURAS Y MANUFACTURAS	0.00	0.00	0.00	0.00	0.00	0.00	0.00	7,856.62	0.00	0.00	0.00	7,856.62	7,856.62	7,856.62	0.00
02-00-00000-2521-010200	PLAGUICIDAS, ABONOS Y FERTILIZANTES	0.00	0.00	0.00	0.00	0.00	0.00	0.00	0.00	0.00	0.00	0.00	0.00	0.00	0.00	0.00
02-00-00000-2531-010200	MEDICINAS Y PRODUCTOS FARMACÉUTICOS	0.00	0.00	0.00	0.00	0.00	0.00	0.00	239,500.00	0.00	0.00	0.00	239,500.00	239,500.00	239,500.00	0.00

Clave Presupuestal SubPrograma-Proyecto-Obra-Partida-Area	Concepto	EROGADO												SALDOS ACTUALES		
		MOVIMIENTOS DEL PERIODO ANTERIOR				MOVIMIENTOS DEL PERIODO ACTUAL				MOVIMIENTOS ACUMULADOS						
		Comprometido	Devengado	Ejercido	Pagado	Comprometido	Devengado	Ejercido	Pagado	Comprometido	Devengado	Ejercido	Pagado	Presup. Modif.	Erogado	Saldo Disponible
02-00-00000-2541-010200	MATERIALES, ACCESORIOS Y SUMINISTROS MÉDICOS	0.00	0.00	0.00	0.00	0.00	0.00	0.00	38,280.00	0.00	0.00	0.00	38,280.00	38,280.00	38,280.00	0.00
02-00-00000-2551-010200	MATERIALES, ACCESORIOS Y SUMINISTROS DE LABORATORIO	0.00	0.00	0.00	0.00	0.00	0.00	0.00	0.00	0.00	0.00	0.00	0.00	0.00	0.00	0.00
02-00-00000-2611-010200	COMBUSTIBLES	0.00	0.00	0.00	0.00	0.00	0.00	0.00	3,274,367.19	0.00	0.00	0.00	3,274,367.19	3,274,367.19	3,274,367.19	0.00
02-00-00000-2612-010200	LUBRICANTES Y ADITIVOS	0.00	0.00	0.00	0.00	0.00	0.00	0.00	18,942.04	0.00	0.00	0.00	18,942.04	18,942.04	18,942.04	0.00
02-00-00000-2711-010200	VESTUARIOS Y UNIFORMES	0.00	0.00	0.00	0.00	0.00	0.00	0.00	43,392.58	0.00	0.00	0.00	43,392.58	43,392.58	43,392.58	0.00
02-00-00000-2721-010200	PRENDAS DE SEGURIDAD Y PROTECCIÓN PERSONAL	0.00	0.00	0.00	0.00	0.00	0.00	0.00	3,164.25	0.00	0.00	0.00	3,164.25	3,164.25	3,164.25	0.00
02-00-00000-2911-010200	REFACCIONES, ACCESORIOS Y HERRAMIENTAS MENORES	0.00	0.00	0.00	0.00	0.00	0.00	0.00	66,140.61	0.00	0.00	0.00	66,140.61	66,140.61	66,140.61	0.00
02-00-00000-2921-010200	REFACCIONES Y ACCESORIOS MENORES DE EDIFICIOS	0.00	0.00	0.00	0.00	0.00	0.00	0.00	781.00	0.00	0.00	0.00	781.00	781.00	781.00	0.00
02-00-00000-2931-010200	REFACCIONES Y ACCESORIOS MENORES DE MOBILIARIO Y EQUIPO DE ADMINISTRACIÓN, EDUCACIONAL Y RECREATIVO	0.00	0.00	0.00	0.00	0.00	0.00	0.00	1,497.00	0.00	0.00	0.00	1,497.00	1,497.00	1,497.00	0.00
02-00-00000-2941-010200	REFACCIONES Y ACCESORIOS PARA EQUIPO DE COMPUTO	0.00	0.00	0.00	0.00	0.00	0.00	0.00	39,424.80	0.00	0.00	0.00	39,424.80	39,424.80	39,424.80	0.00
02-00-00000-2951-010200	REFACCIONES Y ACCESORIOS MENORES DE EQUIPO E INSTRUMENTAL MÉDICO Y LABORATORIO	0.00	0.00	0.00	0.00	0.00	0.00	0.00	0.00	0.00	0.00	0.00	0.00	0.00	0.00	0.00
02-00-00000-2961-010200	REFACCIONES Y ACCESORIOS MENORES DE EQUIPO DE TRANSPORTE	0.00	0.00	0.00	0.00	0.00	0.00	0.00	53,949.37	0.00	0.00	0.00	53,949.37	53,949.37	53,949.37	0.00
02-00-00000-2981-010200	REFACCIONES Y ACCESORIOS MENORES DE MAQUINARIA Y OTROS EQUIPOS	0.00	0.00	0.00	0.00	0.00	0.00	0.00	0.00	0.00	0.00	0.00	0.00	0.00	0.00	0.00
02-00-00000-2991-010200	REFACCIONES Y ACCESORIOS MENORES OTROS BIENES MUEBLES	0.00	0.00	0.00	0.00	0.00	0.00	0.00	18,582.20	0.00	0.00	0.00	18,582.20	18,582.20	18,582.20	0.00
02-00-00000-3111-010200	SERVICIO DE ENERGÍA ELÉCTRICA	0.00	0.00	0.00	0.00	0.00	0.00	0.00	261,278.00	0.00	0.00	0.00	261,278.00	261,278.00	261,278.00	0.00
02-00-00000-3141-010200	SERVICIO TELEFÓNICO CONVENCIONAL	0.00	0.00	0.00	0.00	0.00	0.00	0.00	0.00	0.00	0.00	0.00	0.00	0.00	0.00	0.00
02-00-00000-3161-010200	SERVICIOS DE TELECOMUNICACIONES	0.00	0.00	0.00	0.00	0.00	0.00	0.00	0.00	0.00	0.00	0.00	0.00	0.00	0.00	0.00
02-00-00000-3171-010200	SERVICIO DE CONDUCCIÓN DE SEÑALES ANALÓGICAS Y DIGITALES	0.00	0.00	0.00	0.00	0.00	0.00	0.00	0.00	0.00	0.00	0.00	0.00	0.00	0.00	0.00
02-00-00000-3211-010200	ARRENDAMIENTO DE TERRENOS	0.00	0.00	0.00	0.00	0.00	0.00	0.00	182,812.20	0.00	0.00	0.00	182,812.20	182,812.20	182,812.20	0.00
02-00-00000-3221-010200	ARRENDAMIENTO DE EDIFICIOS Y LOCALES	0.00	0.00	0.00	0.00	0.00	0.00	0.00	0.00	0.00	0.00	0.00	0.00	0.00	0.00	0.00
02-00-00000-3231-010200	ARRENDAMIENTO DE EQUIPO Y BIENES INFORMÁTICOS	0.00	0.00	0.00	0.00	0.00	0.00	0.00	0.00	0.00	0.00	0.00	0.00	0.00	0.00	0.00
02-00-00000-3251-010200	ARRENDAMIENTO DE VEHÍCULOS	0.00	0.00	0.00	0.00	0.00	0.00	0.00	208,800.00	0.00	0.00	0.00	208,800.00	208,800.00	208,800.00	0.00
02-00-00000-3261-010200	ARRENDAMIENTO DE MAQUINARIA, OTROS EQUIPOS Y HERRAMIENTAS	0.00	0.00	0.00	0.00	0.00	0.00	0.00	0.00	0.00	0.00	0.00	0.00	0.00	0.00	0.00
02-00-00000-3291-010200	OTROS ARRENDAMIENTO	0.00	0.00	0.00	0.00	0.00	0.00	0.00	0.00	0.00	0.00	0.00	0.00	0.00	0.00	0.00
02-00-00000-3311-010200	ASESORÍA	0.00	0.00	0.00	0.00	0.00	0.00	0.00	807,153.14	0.00	0.00	0.00	807,153.14	807,153.14	807,153.14	0.00
02-00-00000-3341-010200	CAPACITACIÓN A SERVIDORES PÚBLICOS	0.00	0.00	0.00	0.00	0.00	0.00	0.00	5,000.00	0.00	0.00	0.00	5,000.00	5,000.00	5,000.00	0.00
02-00-00000-3361-010200	SERVICIOS DE APOYO ADMINISTRATIVO, TRADUCCIÓN, FOTOCOPIADO E IMPRESIÓN	0.00	0.00	0.00	0.00	0.00	0.00	0.00	19,752.48	0.00	0.00	0.00	19,752.48	19,752.48	19,752.48	0.00
02-00-00000-3411-010200	SERVICIOS FINANCIEROS Y BANCARIOS	0.00	0.00	0.00	0.00	0.00	0.00	0.00	51,581.73	0.00	0.00	0.00	51,581.73	51,581.73	51,581.73	0.00
02-00-00000-3413-010200	SERVICIOS DE DICTAMINACIÓN	0.00	0.00	0.00	0.00	0.00	0.00	0.00	0.00	0.00	0.00	0.00	0.00	0.00	0.00	0.00
02-00-00000-3451-010200	SEGURO DE BIENES PATRIMONIALES	0.00	0.00	0.00	0.00	0.00	0.00	0.00	0.00	0.00	0.00	0.00	0.00	0.00	0.00	0.00
02-00-00000-3471-010200	FLETES Y MANIOBRAS	0.00	0.00	0.00	0.00	0.00	0.00	0.00	25,596.00	0.00	0.00	0.00	25,596.00	25,596.00	25,596.00	0.00

Clave Presupuestal SubPrograma-Proyecto-Obra-Partida-Area	Concepto	EROGADO												SALDOS ACTUALES		
		MOVIMIENTOS DEL PERIODO ANTERIOR				MOVIMIENTOS DEL PERIODO ACTUAL				MOVIMIENTOS ACUMULADOS						
		Comprometido	Devengado	Ejercido	Pagado	Comprometido	Devengado	Ejercido	Pagado	Comprometido	Devengado	Ejercido	Pagado	Presup. Modif.	Erogado	Saldo Disponible
02-00-00000-3511-010200	CONSERVACIÓN Y MANTENIMIENTO MENOR DE INMUEBLES	0.00	0.00	0.00	0.00	0.00	0.00	0.00	0.00	0.00	0.00	0.00	0.00	0.00	0.00	0.00
02-00-00000-3521-010200	MANTENIMIENTO Y CONSERVACIÓN DE MOBILIARIO Y EQUIPO DE ADMINISTRACIÓN	0.00	0.00	0.00	0.00	0.00	0.00	0.00	36,756.01	0.00	0.00	0.00	36,756.01	36,756.01	36,756.01	0.00
02-00-00000-3531-010200	MANTENIMIENTO Y CONSERVACIÓN DE BIENES INFORMÁTICOS	0.00	0.00	0.00	0.00	0.00	0.00	0.00	46,400.00	0.00	0.00	0.00	46,400.00	46,400.00	46,400.00	0.00
02-00-00000-3551-010200	REPARACIÓN Y MANTENIMIENTO DE EQUIPO DE TRANSPORTE	0.00	0.00	0.00	0.00	0.00	0.00	0.00	140,374.38	0.00	0.00	0.00	140,374.38	140,374.38	140,374.38	0.00
02-00-00000-3611-010200	GASTOS DE PROPAGANDA	0.00	0.00	0.00	0.00	0.00	0.00	0.00	11,861.00	0.00	0.00	0.00	11,861.00	11,861.00	11,861.00	0.00
02-00-00000-3612-010200	PUBLICACIONES OFICIALES	0.00	0.00	0.00	0.00	0.00	0.00	0.00	948,895.11	0.00	0.00	0.00	948,895.11	948,895.11	948,895.11	0.00
02-00-00000-3613-010200	OTROS GASTOS DE DIFUSIÓN E INFORMACIÓN	0.00	0.00	0.00	0.00	0.00	0.00	0.00	30,878.62	0.00	0.00	0.00	30,878.62	30,878.62	30,878.62	0.00
02-00-00000-3691-010200	SERVICIOS DE SUSCRIPCIÓN E INFORMACIÓN	0.00	0.00	0.00	0.00	0.00	0.00	0.00	0.00	0.00	0.00	0.00	0.00	0.00	0.00	0.00
02-00-00000-3721-010200	PASAJES NACIONALES TERRESTRES	0.00	0.00	0.00	0.00	0.00	0.00	0.00	0.00	0.00	0.00	0.00	0.00	0.00	0.00	0.00
02-00-00000-3751-010200	VIÁTICOS NACIONALES	0.00	0.00	0.00	0.00	0.00	0.00	0.00	397,772.78	0.00	0.00	0.00	397,772.78	397,772.78	397,772.78	0.00
02-00-00000-3791-010200	TRASLADO DE PERSONAS	0.00	0.00	0.00	0.00	0.00	0.00	0.00	0.00	0.00	0.00	0.00	0.00	0.00	0.00	0.00
02-00-00000-3821-010200	GASTOS DE ORDEN SOCIAL Y CULTURAL	0.00	0.00	0.00	0.00	0.00	0.00	0.00	2,382,534.17	0.00	0.00	0.00	2,382,534.17	2,382,534.17	2,382,534.17	0.00
02-00-00000-3911-010200	FUNERALES	0.00	0.00	0.00	0.00	0.00	0.00	0.00	0.00	0.00	0.00	0.00	0.00	0.00	0.00	0.00
02-00-00000-3922-010200	OTROS IMPUESTOS Y DERECHOS	0.00	0.00	0.00	0.00	0.00	0.00	0.00	177,058.88	0.00	0.00	0.00	177,058.88	177,058.88	177,058.88	0.00
02-00-00000-3981-010200	IMPUESTOS SOBRE NÓMINAS	0.00	0.00	0.00	0.00	0.00	0.00	0.00	311,331.41	0.00	0.00	0.00	311,331.41	311,331.41	311,331.41	0.00
02-00-00000-4411-010200	AYUDAS A ORGANIZACIONES Y PERSONAS (AYUDAS CULTURALES Y SOCIALES)	0.00	0.00	0.00	0.00	0.00	0.00	0.00	7,630,418.51	0.00	0.00	0.00	7,630,418.51	7,975,197.86	7,630,418.51	344,779.35
02-00-00000-4412-010200	PREMIOS	0.00	0.00	0.00	0.00	0.00	0.00	0.00	124,500.00	0.00	0.00	0.00	124,500.00	124,500.00	124,500.00	0.00
02-00-00000-4451-010200	AYUDAS A INSTITUCIONES SIN FINES DE LUCRO	0.00	0.00	0.00	0.00	0.00	0.00	0.00	349,132.06	0.00	0.00	0.00	349,132.06	349,132.06	349,132.06	0.00
02-00-00000-4481-010200	OTRAS AYUDAS	0.00	0.00	0.00	0.00	0.00	0.00	0.00	0.00	0.00	0.00	0.00	0.00	0.00	0.00	0.00
SFUN.: 2 POLÍTICA INTERIOR		**0.00**	**0.00**	**0.00**	**0.00**	**0.00**	**0.00**	**0.00**	**810,131.75**	**0.00**	**0.00**	**0.00**	**810,131.75**	**810,131.75**	**810,131.75**	**0.00**
LOC.: 0001 - CABECERA MUNICIPAL		**0.00**	**0.00**	**0.00**	**0.00**	**0.00**	**0.00**	**0.00**	**810,131.75**	**0.00**	**0.00**	**0.00**	**810,131.75**	**810,131.75**	**810,131.75**	**0.00**
03-00-00000-1134-010300	SUELDO AL PERSONAL DE CONFIANZA	0.00	0.00	0.00	0.00	0.00	0.00	0.00	717,398.88	0.00	0.00	0.00	717,398.88	717,398.88	717,398.88	0.00
03-00-00000-1322-010300	GRATIFICACIÓN DE FIN DE AÑO	0.00	0.00	0.00	0.00	0.00	0.00	0.00	92,732.87	0.00	0.00	0.00	92,732.87	92,732.87	92,732.87	0.00
SFUN.: 9 OTROS		**0.00**	**0.00**	**0.00**	**0.00**	**0.00**	**0.00**	**0.00**	**1,776,898.84**	**0.00**	**0.00**	**0.00**	**1,776,898.84**	**1,776,898.84**	**1,776,898.84**	**0.00**
LOC.: 0001 - CABECERA MUNICIPAL		**0.00**	**0.00**	**0.00**	**0.00**	**0.00**	**0.00**	**0.00**	**1,776,898.84**	**0.00**	**0.00**	**0.00**	**1,776,898.84**	**1,776,898.84**	**1,776,898.84**	**0.00**
05-00-00000-1134-010500	SUELDO AL PERSONAL DE CONFIANZA	0.00	0.00	0.00	0.00	0.00	0.00	0.00	195,402.95	0.00	0.00	0.00	195,402.95	195,402.95	195,402.95	0.00
09-00-00000-1134-010900	SUELDO AL PERSONAL DE CONFIANZA	0.00	0.00	0.00	0.00	0.00	0.00	0.00	1,388,086.62	0.00	0.00	0.00	1,388,086.62	1,388,086.62	1,388,086.62	0.00
05-00-00000-1322-010500	GRATIFICACIÓN DE FIN DE AÑO	0.00	0.00	0.00	0.00	0.00	0.00	0.00	9,200.78	0.00	0.00	0.00	9,200.78	9,200.78	9,200.78	0.00
09-00-00000-1322-010900	GRATIFICACIÓN DE FIN DE AÑO	0.00	0.00	0.00	0.00	0.00	0.00	0.00	184,208.49	0.00	0.00	0.00	184,208.49	184,208.49	184,208.49	0.00
FUN.: 5 ASUNTOS FINANCIEROS Y HACENDARIOS		**0.00**	**0.00**	**0.00**	**0.00**	**0.00**	**0.00**	**0.00**	**1,845,714.64**	**0.00**	**0.00**	**0.00**	**1,845,714.64**	**1,845,714.64**	**1,845,714.64**	**0.00**

Clave Presupuestal SubPrograma-Proyecto-Obra-Partida-Area	Concepto	EROGADO												SALDOS ACTUALES		
		MOVIMIENTOS DEL PERIODO ANTERIOR				MOVIMIENTOS DEL PERIODO ACTUAL				MOVIMIENTOS ACUMULADOS						
		Comprometido	Devengado	Ejercido	Pagado	Comprometido	Devengado	Ejercido	Pagado	Comprometido	Devengado	Ejercido	Pagado	Presup. Modif.	Erogado	Saldo Disponible
SFUN.: 2 ASUNTOS HACENDARIOS		**0.00**	**0.00**	**0.00**	**0.00**	**0.00**	**0.00**	**0.00**	**1,845,714.64**	**0.00**	**0.00**	**0.00**	**1,845,714.64**	**1,845,714.64**	**1,845,714.64**	**0.00**
LOC.: 0001 - CABECERA MUNICIPAL		**0.00**	**0.00**	**0.00**	**0.00**	**0.00**	**0.00**	**0.00**	**1,845,714.64**	**0.00**	**0.00**	**0.00**	**1,845,714.64**	**1,845,714.64**	**1,845,714.64**	**0.00**
04-00-00000-1134-010400	SUELDO AL PERSONAL DE CONFIANZA	0.00	0.00	0.00	0.00	0.00	0.00	0.00	1,645,223.74	0.00	0.00	0.00	1,645,223.74	1,645,223.74	1,645,223.74	0.00
04-00-00000-1322-010400	GRATIFICACIÓN DE FIN DE AÑO	0.00	0.00	0.00	0.00	0.00	0.00	0.00	200,490.90	0.00	0.00	0.00	200,490.90	200,490.90	200,490.90	0.00
FIN.: 4 OTRAS NO CLASIFICADAS EN FUNCIONES ANTERIORES		**0.00**	**0.00**	**0.00**	**0.00**	**0.00**	**0.00**	**0.00**	**3,592,775.26**	**0.00**	**0.00**	**0.00**	**3,592,775.26**	**3,592,775.26**	**3,592,775.26**	**0.00**
FUN.: 2 TRANSFERENCIAS, PARTICIPACIONES Y APORTACIONES ENTRE DIFERENTES NIVELES Y		**0.00**	**0.00**	**0.00**	**0.00**	**0.00**	**0.00**	**0.00**	**3,592,775.26**	**0.00**	**0.00**	**0.00**	**3,592,775.26**	**3,592,775.26**	**3,592,775.26**	**0.00**
SFUN.: 1 TRANSFERENCIAS ENTRE DIFERENTES NIVELES Y ORDENES DE GOBIERNO		**0.00**	**0.00**	**0.00**	**0.00**	**0.00**	**0.00**	**0.00**	**3,592,775.26**	**0.00**	**0.00**	**0.00**	**3,592,775.26**	**3,592,775.26**	**3,592,775.26**	**0.00**
LOC.: 0001 - CABECERA MUNICIPAL		**0.00**	**0.00**	**0.00**	**0.00**	**0.00**	**0.00**	**0.00**	**3,592,775.26**	**0.00**	**0.00**	**0.00**	**3,592,775.26**	**3,592,775.26**	**3,592,775.26**	**0.00**
08-00-00000-4151-010800	TRANSFERENCIAS A ENTES PÚBLICOS DESCONCENTRADOS	0.00	0.00	0.00	0.00	0.00	0.00	0.00	3,592,775.26	0.00	0.00	0.00	3,592,775.26	3,592,775.26	3,592,775.26	0.00
PROG. : 02 SERVICIOS PUBLICOS		**0.00**	**0.00**	**0.00**	**0.00**	**0.00**	**0.00**	**0.00**	**6,236,454.98**	**0.00**	**0.00**	**0.00**	**6,236,454.98**	**6,236,454.98**	**6,236,454.98**	**0.00**
FIN.: 1 GOBIERNO		**0.00**	**0.00**	**0.00**	**0.00**	**0.00**	**0.00**	**0.00**	**1,208,633.89**	**0.00**	**0.00**	**0.00**	**1,208,633.89**	**1,208,633.89**	**1,208,633.89**	**0.00**
FUN.: 7 ASUNTOS DE ORDEN PUBLICO Y DE SEGURIDAD INTERIOR		**0.00**	**0.00**	**0.00**	**0.00**	**0.00**	**0.00**	**0.00**	**1,208,633.89**	**0.00**	**0.00**	**0.00**	**1,208,633.89**	**1,208,633.89**	**1,208,633.89**	**0.00**
SFUN.: 1 POLICÍA		**0.00**	**0.00**	**0.00**	**0.00**	**0.00**	**0.00**	**0.00**	**1,208,633.89**	**0.00**	**0.00**	**0.00**	**1,208,633.89**	**1,208,633.89**	**1,208,633.89**	**0.00**
LOC.: 0001 - CABECERA MUNICIPAL		**0.00**	**0.00**	**0.00**	**0.00**	**0.00**	**0.00**	**0.00**	**1,208,633.89**	**0.00**	**0.00**	**0.00**	**1,208,633.89**	**1,208,633.89**	**1,208,633.89**	**0.00**
01-00-00000-1134-020100	SUELDO AL PERSONAL DE CONFIANZA	0.00	0.00	0.00	0.00	0.00	0.00	0.00	1,061,670.81	0.00	0.00	0.00	1,061,670.81	1,061,670.81	1,061,670.81	0.00
01-00-00000-1322-020100	GRATIFICACIÓN DE FIN DE AÑO	0.00	0.00	0.00	0.00	0.00	0.00	0.00	146,963.08	0.00	0.00	0.00	146,963.08	146,963.08	146,963.08	0.00
FIN.: 2 DESARROLLO SOCIAL		**0.00**	**0.00**	**0.00**	**0.00**	**0.00**	**0.00**	**0.00**	**4,353,825.58**	**0.00**	**0.00**	**0.00**	**4,353,825.58**	**4,353,825.58**	**4,353,825.58**	**0.00**
FUN.: 1 PROTECCION AMBIENTAL		**0.00**	**0.00**	**0.00**	**0.00**	**0.00**	**0.00**	**0.00**	**2,306,806.05**	**0.00**	**0.00**	**0.00**	**2,306,806.05**	**2,306,806.05**	**2,306,806.05**	**0.00**
SFUN.: 1 ORDENACIÓN DE DESECHOS		**0.00**	**0.00**	**0.00**	**0.00**	**0.00**	**0.00**	**0.00**	**2,306,806.05**	**0.00**	**0.00**	**0.00**	**2,306,806.05**	**2,306,806.05**	**2,306,806.05**	**0.00**
LOC.: 0001 - CABECERA MUNICIPAL		**0.00**	**0.00**	**0.00**	**0.00**	**0.00**	**0.00**	**0.00**	**2,306,806.05**	**0.00**	**0.00**	**0.00**	**2,306,806.05**	**2,306,806.05**	**2,306,806.05**	**0.00**
02-00-00000-1134-020200	SUELDO AL PERSONAL DE CONFIANZA	0.00	0.00	0.00	0.00	0.00	0.00	0.00	1,839,787.79	0.00	0.00	0.00	1,839,787.79	1,839,787.79	1,839,787.79	0.00
02-00-00000-1322-020200	GRATIFICACIÓN DE FIN DE AÑO	0.00	0.00	0.00	0.00	0.00	0.00	0.00	225,738.26	0.00	0.00	0.00	225,738.26	225,738.26	225,738.26	0.00
02-00-00000-3571-010200	MANTENIMIENTO Y CONSERVACIÓN DE MAQUINARIA Y EQUIPO	0.00	0.00	0.00	0.00	0.00	0.00	0.00	241,280.00	0.00	0.00	0.00	241,280.00	241,280.00	241,280.00	0.00
FUN.: 2 VIVIENDA Y SERVICIOS A LA COMUNIDAD		**0.00**	**0.00**	**0.00**	**0.00**	**0.00**	**0.00**	**0.00**	**1,085,055.91**	**0.00**	**0.00**	**0.00**	**1,085,055.91**	**1,085,055.91**	**1,085,055.91**	**0.00**
SFUN.: 3 ABASTECIMIENTO DE AGUA		**0.00**	**0.00**	**0.00**	**0.00**	**0.00**	**0.00**	**0.00**	**808,517.98**	**0.00**	**0.00**	**0.00**	**808,517.98**	**808,517.98**	**808,517.98**	**0.00**
LOC.: 0001 - CABECERA MUNICIPAL		**0.00**	**0.00**	**0.00**	**0.00**	**0.00**	**0.00**	**0.00**	**808,517.98**	**0.00**	**0.00**	**0.00**	**808,517.98**	**808,517.98**	**808,517.98**	**0.00**
06-00-00000-1134-020600	SUELDO AL PERSONAL DE CONFIANZA	0.00	0.00	0.00	0.00	0.00	0.00	0.00	663,786.05	0.00	0.00	0.00	663,786.05	663,786.05	663,786.05	0.00

Clave Presupuestal SubPrograma-Proyecto-Obra-Partida-Area	Concepto	EROGADO												SALDOS ACTUALES		
		MOVIMIENTOS DEL PERIODO ANTERIOR				MOVIMIENTOS DEL PERIODO ACTUAL				MOVIMIENTOS ACUMULADOS						
		Comprometido	Devengado	Ejercido	Pagado	Comprometido	Devengado	Ejercido	Pagado	Comprometido	Devengado	Ejercido	Pagado	Presup. Modif.	Erogado	Saldo Disponible
06-00-00000-1322-020600	GRATIFICACIÓN DE FIN DE AÑO	0.00	0.00	0.00	0.00	0.00	0.00	0.00	83,251.93	0.00	0.00	0.00	83,251.93	83,251.93	83,251.93	0.00
06-00-00000-2592-020600	SUSTANCIAS QUÍMICAS	0.00	0.00	0.00	0.00	0.00	0.00	0.00	61,480.00	0.00	0.00	0.00	61,480.00	61,480.00	61,480.00	0.00
SFUN.: 6 SERVICIOS COMUNALES		**0.00**	**0.00**	**0.00**	**0.00**	**0.00**	**0.00**	**0.00**	**276,537.93**	**0.00**	**0.00**	**0.00**	**276,537.93**	**276,537.93**	**276,537.93**	**0.00**
LOC.: 0001 - CABECERA MUNICIPAL		**0.00**	**0.00**	**0.00**	**0.00**	**0.00**	**0.00**	**0.00**	**276,537.93**	**0.00**	**0.00**	**0.00**	**276,537.93**	**276,537.93**	**276,537.93**	**0.00**
03-00-00000-1134-020300	SUELDO AL PERSONAL DE CONFIANZA	0.00	0.00	0.00	0.00	0.00	0.00	0.00	76,681.68	0.00	0.00	0.00	76,681.68	76,681.68	76,681.68	0.00
04-00-00000-1134-020400	SUELDO AL PERSONAL DE CONFIANZA	0.00	0.00	0.00	0.00	0.00	0.00	0.00	40,681.68	0.00	0.00	0.00	40,681.68	40,681.68	40,681.68	0.00
05-00-00000-1134-020500	SUELDO AL PERSONAL DE CONFIANZA	0.00	0.00	0.00	0.00	0.00	0.00	0.00	36,000.00	0.00	0.00	0.00	36,000.00	36,000.00	36,000.00	0.00
08-00-00000-1134-020800	SUELDO AL PERSONAL DE CONFIANZA	0.00	0.00	0.00	0.00	0.00	0.00	0.00	93,483.22	0.00	0.00	0.00	93,483.22	93,483.22	93,483.22	0.00
03-00-00000-1322-020300	GRATIFICACIÓN DE FIN DE AÑO	0.00	0.00	0.00	0.00	0.00	0.00	0.00	9,585.21	0.00	0.00	0.00	9,585.21	9,585.21	9,585.21	0.00
04-00-00000-1322-020400	GRATIFICACIÓN DE FIN DE AÑO	0.00	0.00	0.00	0.00	0.00	0.00	0.00	5,085.21	0.00	0.00	0.00	5,085.21	5,085.21	5,085.21	0.00
05-00-00000-1322-020500	GRATIFICACIÓN DE FIN DE AÑO	0.00	0.00	0.00	0.00	0.00	0.00	0.00	4,500.00	0.00	0.00	0.00	4,500.00	4,500.00	4,500.00	0.00
08-00-00000-1322-020800	GRATIFICACIÓN DE FIN DE AÑO	0.00	0.00	0.00	0.00	0.00	0.00	0.00	10,520.93	0.00	0.00	0.00	10,520.93	10,520.93	10,520.93	0.00
FUN.: 5 EDUCACION		**0.00**	**0.00**	**0.00**	**0.00**	**0.00**	**0.00**	**0.00**	**961,963.62**	**0.00**	**0.00**	**0.00**	**961,963.62**	**961,963.62**	**961,963.62**	**0.00**
SFUN.: 6 OTROS SERVICIOS EDUCATIVOS Y ACTIVIDADES INHERENTES		**0.00**	**0.00**	**0.00**	**0.00**	**0.00**	**0.00**	**0.00**	**961,963.62**	**0.00**	**0.00**	**0.00**	**961,963.62**	**961,963.62**	**961,963.62**	**0.00**
LOC.: 0001 - CABECERA MUNICIPAL		**0.00**	**0.00**	**0.00**	**0.00**	**0.00**	**0.00**	**0.00**	**961,963.62**	**0.00**	**0.00**	**0.00**	**961,963.62**	**961,963.62**	**961,963.62**	**0.00**
10-00-00000-1134-021000	SUELDO AL PERSONAL DE CONFIANZA	0.00	0.00	0.00	0.00	0.00	0.00	0.00	854,041.83	0.00	0.00	0.00	854,041.83	854,041.83	854,041.83	0.00
10-00-00000-1322-021000	GRATIFICACIÓN DE FIN DE AÑO	0.00	0.00	0.00	0.00	0.00	0.00	0.00	107,921.79	0.00	0.00	0.00	107,921.79	107,921.79	107,921.79	0.00
FIN.: 3 DESARROLLO ECONÓMICO		**0.00**	**0.00**	**0.00**	**0.00**	**0.00**	**0.00**	**0.00**	**673,995.51**	**0.00**	**0.00**	**0.00**	**673,995.51**	**673,995.51**	**673,995.51**	**0.00**
FUN.: 2 AGROPECUARIA, SILVICULTURA, PESCA Y CAZA		**0.00**	**0.00**	**0.00**	**0.00**	**0.00**	**0.00**	**0.00**	**673,995.51**	**0.00**	**0.00**	**0.00**	**673,995.51**	**673,995.51**	**673,995.51**	**0.00**
SFUN.: 1 AGROPECUARIA		**0.00**	**0.00**	**0.00**	**0.00**	**0.00**	**0.00**	**0.00**	**673,995.51**	**0.00**	**0.00**	**0.00**	**673,995.51**	**673,995.51**	**673,995.51**	**0.00**
LOC.: 0001 - CABECERA MUNICIPAL		**0.00**	**0.00**	**0.00**	**0.00**	**0.00**	**0.00**	**0.00**	**673,995.51**	**0.00**	**0.00**	**0.00**	**673,995.51**	**673,995.51**	**673,995.51**	**0.00**
12-00-00000-1134-021200	SUELDO AL PERSONAL DE CONFIANZA	0.00	0.00	0.00	0.00	0.00	0.00	0.00	608,576.00	0.00	0.00	0.00	608,576.00	608,576.00	608,576.00	0.00
12-00-00000-1322-021200	GRATIFICACIÓN DE FIN DE AÑO	0.00	0.00	0.00	0.00	0.00	0.00	0.00	65,419.51	0.00	0.00	0.00	65,419.51	65,419.51	65,419.51	0.00
PROG. : 03 INFRAESTRUCTURA Y EQUIPAMIENTO MUNICIPAL		**0.00**	**0.00**	**0.00**	**0.00**	**0.00**	**0.00**	**0.00**	**720,995.34**	**0.00**	**0.00**	**0.00**	**720,995.34**	**720,995.34**	**720,995.34**	**0.00**
FIN.: 1 GOBIERNO		**0.00**	**0.00**	**0.00**	**0.00**	**0.00**	**0.00**	**0.00**	**52,840.01**	**0.00**	**0.00**	**0.00**	**52,840.01**	**52,840.01**	**52,840.01**	**0.00**
FUN.: 3 COORDINACION DE LA POLITICA DE GOBIERNO		**0.00**	**0.00**	**0.00**	**0.00**	**0.00**	**0.00**	**0.00**	**52,840.01**	**0.00**	**0.00**	**0.00**	**52,840.01**	**52,840.01**	**52,840.01**	**0.00**
SFUN.: 1 PRESIDENCIA / GUBERNATURA		**0.00**	**0.00**	**0.00**	**0.00**	**0.00**	**0.00**	**0.00**	**30,900.00**	**0.00**	**0.00**	**0.00**	**30,900.00**	**30,900.00**	**30,900.00**	**0.00**
LOC.: 0001 - CABECERA MUNICIPAL		**0.00**	**0.00**	**0.00**	**0.00**	**0.00**	**0.00**	**0.00**	**30,900.00**	**0.00**	**0.00**	**0.00**	**30,900.00**	**30,900.00**	**30,900.00**	**0.00**
16-02-PIM01-5151-010200	IMPRESORAS MULTIFUNCIONALES MONOCROMATICAS	0.00	0.00	0.00	0.00	0.00	0.00	0.00	30,900.00	0.00	0.00	0.00	30,900.00	30,900.00	30,900.00	0.00

Clave Presupuestal SubPrograma-Proyecto-Obra-Partida-Area	Concepto	EROGADO												SALDOS ACTUALES		
		MOVIMIENTOS DEL PERIODO ANTERIOR				MOVIMIENTOS DEL PERIODO ACTUAL				MOVIMIENTOS ACUMULADOS						
		Comprometido	Devengado	Ejercido	Pagado	Comprometido	Devengado	Ejercido	Pagado	Comprometido	Devengado	Ejercido	Pagado	Presup. Modif.	Erogado	Saldo Disponible
SFUN.: 9 OTROS		**0.00**	**0.00**	**0.00**	**0.00**	**0.00**	**0.00**	**0.00**	**21,940.01**	**0.00**	**0.00**	**0.00**	**21,940.01**	**21,940.01**	**21,940.01**	**0.00**
LOC.: 0001 - CABECERA MUNICIPAL		**0.00**	**0.00**	**0.00**	**0.00**	**0.00**	**0.00**	**0.00**	**21,940.01**	**0.00**	**0.00**	**0.00**	**21,940.01**	**21,940.01**	**21,940.01**	**0.00**
16-09-PIM03-5671-010900	ADQUISICION DE PODADORAS CON MOTOR A GASOLINA	0.00	0.00	0.00	0.00	0.00	0.00	0.00	14,690.01	0.00	0.00	0.00	14,690.01	14,690.01	14,690.01	0.00
16-09-PIM04-5671-010900	ADQUISICION DE PODADORA CON MOTOR A GASOLINA	0.00	0.00	0.00	0.00	0.00	0.00	0.00	7,250.00	0.00	0.00	0.00	7,250.00	7,250.00	7,250.00	0.00
FIN.: 2 DESARROLLO SOCIAL		**0.00**	**0.00**	**0.00**	**0.00**	**0.00**	**0.00**	**0.00**	**668,155.33**	**0.00**	**0.00**	**0.00**	**668,155.33**	**668,155.33**	**668,155.33**	**0.00**
FUN.: 2 VIVIENDA Y SERVICIOS A LA COMUNIDAD		**0.00**	**0.00**	**0.00**	**0.00**	**0.00**	**0.00**	**0.00**	**668,155.33**	**0.00**	**0.00**	**0.00**	**668,155.33**	**668,155.33**	**668,155.33**	**0.00**
SFUN.: 1 URBANIZACIÓN		**0.00**	**0.00**	**0.00**	**0.00**	**0.00**	**0.00**	**0.00**	**363,292.15**	**0.00**	**0.00**	**0.00**	**363,292.15**	**363,292.15**	**363,292.15**	**0.00**
LOC.: 0001 - CABECERA MUNICIPAL		**0.00**	**0.00**	**0.00**	**0.00**	**0.00**	**0.00**	**0.00**	**363,292.15**	**0.00**	**0.00**	**0.00**	**363,292.15**	**363,292.15**	**363,292.15**	**0.00**
12-09-PIM05-3511-010900	MEJORAMIENTO DE ESPACIOS PUBLICOS DE LA CABECERA MUNICIPAL	0.00	0.00	0.00	0.00	0.00	0.00	0.00	348,212.15	0.00	0.00	0.00	348,212.15	348,212.15	348,212.15	0.00
17-09-PIM08-3511-010900	REHABILITACION DE RASTRO MUNICIPAL	0.00	0.00	0.00	0.00	0.00	0.00	0.00	15,080.00	0.00	0.00	0.00	15,080.00	15,080.00	15,080.00	0.00
12-09-00003-6223-010900	MANTENIMIENTO DE PALACIO MUNICIPAL	0.00	0.00	0.00	0.00	0.00	0.00	0.00	0.00	0.00	0.00	0.00	0.00	0.00	0.00	0.00
SFUN.: 3 ABASTECIMIENTO DE AGUA		**0.00**	**0.00**	**0.00**	**0.00**	**0.00**	**0.00**	**0.00**	**203,999.01**	**0.00**	**0.00**	**0.00**	**203,999.01**	**203,999.01**	**203,999.01**	**0.00**
LOC.: 0001 - CABECERA MUNICIPAL		**0.00**	**0.00**	**0.00**	**0.00**	**0.00**	**0.00**	**0.00**	**203,999.01**	**0.00**	**0.00**	**0.00**	**203,999.01**	**203,999.01**	**203,999.01**	**0.00**
17-04-PIM06-3511-010900	REHABILITACION DE POZO PROFUNDO DE AGUA POTABLE	0.00	0.00	0.00	0.00	0.00	0.00	0.00	203,999.01	0.00	0.00	0.00	203,999.01	203,999.01	203,999.01	0.00
12-04-00001-6143-010900	MANTENIMIENTO DE LA RED DE AGUA POTABLE	0.00	0.00	0.00	0.00	0.00	0.00	0.00	0.00	0.00	0.00	0.00	0.00	0.00	0.00	0.00
12-05-00004-6143-010900	MANTENIMIENTO DE RED DE DRENAJE SANITARIO	0.00	0.00	0.00	0.00	0.00	0.00	0.00	0.00	0.00	0.00	0.00	0.00	0.00	0.00	0.00
SFUN.: 4 ALUMBRADO PÚBLICO		**0.00**	**0.00**	**0.00**	**0.00**	**0.00**	**0.00**	**0.00**	**91,191.17**	**0.00**	**0.00**	**0.00**	**91,191.17**	**91,191.17**	**91,191.17**	**0.00**
LOC.: 0001 - CABECERA MUNICIPAL		**0.00**	**0.00**	**0.00**	**0.00**	**0.00**	**0.00**	**0.00**	**91,191.17**	**0.00**	**0.00**	**0.00**	**91,191.17**	**91,191.17**	**91,191.17**	**0.00**
17-10-PIM07-3511-010900	REHABILITACION DE ALUMBRADO PUBLICO DE LA CABECERA MUNICIPAL	0.00	0.00	0.00	0.00	0.00	0.00	0.00	91,191.17	0.00	0.00	0.00	91,191.17	91,191.17	91,191.17	0.00
12-10-00002-6143-010900	MANTENIMIENTO DE ALUMBRADO PUBLICO	0.00	0.00	0.00	0.00	0.00	0.00	0.00	0.00	0.00	0.00	0.00	0.00	0.00	0.00	0.00
SFUN.: 7 DESARROLLO REGIONAL		**0.00**	**0.00**	**0.00**	**0.00**	**0.00**	**0.00**	**0.00**	**9,673.00**	**0.00**	**0.00**	**0.00**	**9,673.00**	**9,673.00**	**9,673.00**	**0.00**
LOC.: 0001 - CABECERA MUNICIPAL		**0.00**	**0.00**	**0.00**	**0.00**	**0.00**	**0.00**	**0.00**	**9,673.00**	**0.00**	**0.00**	**0.00**	**9,673.00**	**9,673.00**	**9,673.00**	**0.00**
16-02-PIM02-5641-010200	ADQUISICION DE EQUIPOS DE AIRE ACONDICIONADO	0.00	0.00	0.00	0.00	0.00	0.00	0.00	9,673.00	0.00	0.00	0.00	9,673.00	9,673.00	9,673.00	0.00
FF. : AB ORDINARIOS ECONOMIAS DE AÑOS ANTERIORES		**0.00**	**0.00**	**0.00**	**0.00**	**0.00**	**0.00**	**0.00**	**0.00**	**0.00**	**0.00**	**0.00**	**0.00**	**0.00**	**0.00**	**0.00**
PROG. : 01 SERVICIOS ADMINISTRATIVOS		**0.00**	**0.00**	**0.00**	**0.00**	**0.00**	**0.00**	**0.00**	**0.00**	**0.00**	**0.00**	**0.00**	**0.00**	**0.00**	**0.00**	**0.00**
FIN.: 1 GOBIERNO		**0.00**	**0.00**	**0.00**	**0.00**	**0.00**	**0.00**	**0.00**	**0.00**	**0.00**	**0.00**	**0.00**	**0.00**	**0.00**	**0.00**	**0.00**

Clave Presupuestal SubPrograma-Proyecto-Obra-Partida-Area	Concepto	EROGADO												SALDOS ACTUALES		
		MOVIMIENTOS DEL PERIODO ANTERIOR				MOVIMIENTOS DEL PERIODO ACTUAL				MOVIMIENTOS ACUMULADOS						
		Comprometido	Devengado	Ejercido	Pagado	Comprometido	Devengado	Ejercido	Pagado	Comprometido	Devengado	Ejercido	Pagado	Presup. Modif.	Erogado	Saldo Disponible
FUN.: 3 COORDINACION DE LA POLITICA DE GOBIERNO		**0.00**	**0.00**	**0.00**	**0.00**	**0.00**	**0.00**	**0.00**	**0.00**	**0.00**	**0.00**	**0.00**	**0.00**	**0.00**	**0.00**	**0.00**
SFUN.: 1 PRESIDENCIA / GUBERNATURA		**0.00**	**0.00**	**0.00**	**0.00**	**0.00**	**0.00**	**0.00**	**0.00**	**0.00**	**0.00**	**0.00**	**0.00**	**0.00**	**0.00**	**0.00**
LOC.: 0001 - CABECERA MUNICIPAL		**0.00**	**0.00**	**0.00**	**0.00**	**0.00**	**0.00**	**0.00**	**0.00**	**0.00**	**0.00**	**0.00**	**0.00**	**0.00**	**0.00**	**0.00**
02-00-00000-4411-010200	AYUDAS A ORGANIZACIONES Y PERSONAS (AYUDAS CULTURALES Y SOCIALES)	0.00	0.00	0.00	0.00	0.00	0.00	0.00	0.00	0.00	0.00	0.00	0.00	0.00	0.00	0.00
FF. : AD ORDINARIOS PRODUCTOS FINANCIEROS DE AÑOS ANTERIORES		**0.00**	**0.00**	**0.00**	**0.00**	**0.00**	**0.00**	**0.00**	**0.00**	**0.00**	**0.00**	**0.00**	**0.00**	**3,100.45**	**0.00**	**3,100.45**
PROG. : 01 SERVICIOS ADMINISTRATIVOS		**0.00**	**0.00**	**0.00**	**0.00**	**0.00**	**0.00**	**0.00**	**0.00**	**0.00**	**0.00**	**0.00**	**0.00**	**3,100.45**	**0.00**	**3,100.45**
FIN.: 1 GOBIERNO		**0.00**	**0.00**	**0.00**	**0.00**	**0.00**	**0.00**	**0.00**	**0.00**	**0.00**	**0.00**	**0.00**	**0.00**	**3,100.45**	**0.00**	**3,100.45**
FUN.: 3 COORDINACION DE LA POLITICA DE GOBIERNO		**0.00**	**0.00**	**0.00**	**0.00**	**0.00**	**0.00**	**0.00**	**0.00**	**0.00**	**0.00**	**0.00**	**0.00**	**3,100.45**	**0.00**	**3,100.45**
SFUN.: 1 PRESIDENCIA / GUBERNATURA		**0.00**	**0.00**	**0.00**	**0.00**	**0.00**	**0.00**	**0.00**	**0.00**	**0.00**	**0.00**	**0.00**	**0.00**	**3,100.45**	**0.00**	**3,100.45**
LOC.: 0001 - CABECERA MUNICIPAL		**0.00**	**0.00**	**0.00**	**0.00**	**0.00**	**0.00**	**0.00**	**0.00**	**0.00**	**0.00**	**0.00**	**0.00**	**3,100.45**	**0.00**	**3,100.45**
02-00-00000-4411-010200	AYUDAS A ORGANIZACIONES Y PERSONAS (AYUDAS CULTURALES Y SOCIALES)	0.00	0.00	0.00	0.00	0.00	0.00	0.00	0.00	0.00	0.00	0.00	0.00	3,100.45	0.00	3,100.45
FF. : BA CAPUFE AÑO EN CURSO		**0.00**	**0.00**	**0.00**	**0.00**	**0.00**	**0.00**	**0.00**	**8,957,409.27**	**0.00**	**0.00**	**0.00**	**8,957,409.27**	**9,177,851.55**	**8,957,409.27**	**220,442.28**
PROG. : 01 SERVICIOS ADMINISTRATIVOS		**0.00**	**0.00**	**0.00**	**0.00**	**0.00**	**0.00**	**0.00**	**0.00**	**0.00**	**0.00**	**0.00**	**0.00**	**220,442.28**	**0.00**	**220,442.28**
FIN.: 4 OTRAS NO CLASIFICADAS EN FUNCIONES ANTERIORES		**0.00**	**0.00**	**0.00**	**0.00**	**0.00**	**0.00**	**0.00**	**0.00**	**0.00**	**0.00**	**0.00**	**0.00**	**220,442.28**	**0.00**	**220,442.28**
FUN.: 2 TRANSFERENCIAS, PARTICIPACIONES Y APORTACIONES ENTRE DIFERENTES NIVELES Y		**0.00**	**0.00**	**0.00**	**0.00**	**0.00**	**0.00**	**0.00**	**0.00**	**0.00**	**0.00**	**0.00**	**0.00**	**220,442.28**	**0.00**	**220,442.28**
SFUN.: 1 TRANSFERENCIAS ENTRE DIFERENTES NIVELES Y ORDENES DE GOBIERNO		**0.00**	**0.00**	**0.00**	**0.00**	**0.00**	**0.00**	**0.00**	**0.00**	**0.00**	**0.00**	**0.00**	**0.00**	**220,442.28**	**0.00**	**220,442.28**
LOC.: 0001 - CABECERA MUNICIPAL		**0.00**	**0.00**	**0.00**	**0.00**	**0.00**	**0.00**	**0.00**	**0.00**	**0.00**	**0.00**	**0.00**	**0.00**	**220,442.28**	**0.00**	**220,442.28**
10-00-00000-8161-011000	CONVENIOS DE COLABORACIÓN ADMINISTRATIVA	0.00	0.00	0.00	0.00	0.00	0.00	0.00	0.00	0.00	0.00	0.00	0.00	220,442.28	0.00	220,442.28
PROG. : UR URBANIZACIÓN		**0.00**	**0.00**	**0.00**	**0.00**	**0.00**	**0.00**	**0.00**	**8,957,409.27**	**0.00**	**0.00**	**0.00**	**8,957,409.27**	**8,957,409.27**	**8,957,409.27**	**0.00**
FIN.: 2 DESARROLLO SOCIAL		**0.00**	**0.00**	**0.00**	**0.00**	**0.00**	**0.00**	**0.00**	**8,957,409.27**	**0.00**	**0.00**	**0.00**	**8,957,409.27**	**8,957,409.27**	**8,957,409.27**	**0.00**
FUN.: 2 VIVIENDA Y SERVICIOS A LA COMUNIDAD		**0.00**	**0.00**	**0.00**	**0.00**	**0.00**	**0.00**	**0.00**	**8,957,409.27**	**0.00**	**0.00**	**0.00**	**8,957,409.27**	**8,957,409.27**	**8,957,409.27**	**0.00**
SFUN.: 1 URBANIZACIÓN		**0.00**	**0.00**	**0.00**	**0.00**	**0.00**	**0.00**	**0.00**	**8,957,409.27**	**0.00**	**0.00**	**0.00**	**8,957,409.27**	**8,957,409.27**	**8,957,409.27**	**0.00**
LOC.: 0001 - CABECERA MUNICIPAL		**0.00**	**0.00**	**0.00**	**0.00**	**0.00**	**0.00**	**0.00**	**2,100,407.01**	**0.00**	**0.00**	**0.00**	**2,100,407.01**	**2,100,407.01**	**2,100,407.01**	**0.00**
20-01-BA002-6141-010900	PAVIMENTACION DE CALLES CON CONCRETO HIDRAULICO EN LA COL. TOMAS GARRIDO CANABAL	0.00	0.00	0.00	0.00	0.00	0.00	0.00	2,100,407.01	0.00	0.00	0.00	2,100,407.01	2,100,407.01	2,100,407.01	0.00

Clave Presupuestal SubPrograma-Proyecto-Obra-Partida-Area	Concepto	EROGADO												SALDOS ACTUALES		
		MOVIMIENTOS DEL PERIODO ANTERIOR				MOVIMIENTOS DEL PERIODO ACTUAL				MOVIMIENTOS ACUMULADOS						
		Comprometido	Devengado	Ejercido	Pagado	Comprometido	Devengado	Ejercido	Pagado	Comprometido	Devengado	Ejercido	Pagado	Presup. Modif.	Erogado	Saldo Disponible
LOC.: 0005 - CUYO (ALVARO OBREGON)		**0.00**	**0.00**	**0.00**	**0.00**	**0.00**	**0.00**	**0.00**	**1,803,661.38**	**0.00**	**0.00**	**0.00**	**1,803,661.38**	**1,803,661.38**	**1,803,661.38**	**0.00**
20-01-BA005-6151-010900	PAVIMENTACION DE CAMINO RURAL CON CONCRETO ASFALTICO	0.00	0.00	0.00	0.00	0.00	0.00	0.00	1,803,661.38	0.00	0.00	0.00	1,803,661.38	1,803,661.38	1,803,661.38	0.00
LOC.: 0017 - EJ. PUNTA ARENA		**0.00**	**0.00**	**0.00**	**0.00**	**0.00**	**0.00**	**0.00**	**2,822,865.17**	**0.00**	**0.00**	**0.00**	**2,822,865.17**	**2,822,865.17**	**2,822,865.17**	**0.00**
20-01-BA001-6151-010900	PAVIMENTACION DE CAMINO RURAL CON CONCRETO ASFALTICO	0.00	0.00	0.00	0.00	0.00	0.00	0.00	2,822,865.17	0.00	0.00	0.00	2,822,865.17	2,822,865.17	2,822,865.17	0.00
LOC.: 0028 - EJ. PAJONAL		**0.00**	**0.00**	**0.00**	**0.00**	**0.00**	**0.00**	**0.00**	**1,420,666.95**	**0.00**	**0.00**	**0.00**	**1,420,666.95**	**1,420,666.95**	**1,420,666.95**	**0.00**
05-05-BA003-6153-010900	MEJORAMIENTO DE CAMINO RURAL	0.00	0.00	0.00	0.00	0.00	0.00	0.00	1,420,666.95	0.00	0.00	0.00	1,420,666.95	1,420,666.95	1,420,666.95	0.00
LOC.: 0037 - SAN JOSE		**0.00**	**0.00**	**0.00**	**0.00**	**0.00**	**0.00**	**0.00**	**809,808.76**	**0.00**	**0.00**	**0.00**	**809,808.76**	**809,808.76**	**809,808.76**	**0.00**
21-05-BA004-6153-010900	REVESTIMIENTO DE CAMINO RURAL EJ. VICENTE GUERRERO-SAN JOSE	0.00	0.00	0.00	0.00	0.00	0.00	0.00	809,808.76	0.00	0.00	0.00	809,808.76	809,808.76	809,808.76	0.00
FF. : BB CAPUFE ECONOMIAS DE AÑOS ANTERIORES		**0.00**	**0.00**	**0.00**	**0.00**	**0.00**	**0.00**	**0.00**	**0.00**	**0.00**	**0.00**	**0.00**	**0.00**	**1,216,583.24**	**0.00**	**1,216,583.24**
PROG. : 01 SERVICIOS ADMINISTRATIVOS		**0.00**	**0.00**	**0.00**	**0.00**	**0.00**	**0.00**	**0.00**	**0.00**	**0.00**	**0.00**	**0.00**	**0.00**	**1,216,583.24**	**0.00**	**1,216,583.24**
FIN.: 4 OTRAS NO CLASIFICADAS EN FUNCIONES ANTERIORES		**0.00**	**0.00**	**0.00**	**0.00**	**0.00**	**0.00**	**0.00**	**0.00**	**0.00**	**0.00**	**0.00**	**0.00**	**1,216,583.24**	**0.00**	**1,216,583.24**
FUN.: 2 TRANSFERENCIAS, PARTICIPACIONES Y APORTACIONES ENTRE DIFERENTES NIVELES Y		**0.00**	**0.00**	**0.00**	**0.00**	**0.00**	**0.00**	**0.00**	**0.00**	**0.00**	**0.00**	**0.00**	**0.00**	**1,216,583.24**	**0.00**	**1,216,583.24**
SFUN.: 1 TRANSFERENCIAS ENTRE DIFERENTES NIVELES Y ORDENES DE GOBIERNO		**0.00**	**0.00**	**0.00**	**0.00**	**0.00**	**0.00**	**0.00**	**0.00**	**0.00**	**0.00**	**0.00**	**0.00**	**1,216,583.24**	**0.00**	**1,216,583.24**
LOC.: 0001 - CABECERA MUNICIPAL		**0.00**	**0.00**	**0.00**	**0.00**	**0.00**	**0.00**	**0.00**	**0.00**	**0.00**	**0.00**	**0.00**	**0.00**	**1,216,583.24**	**0.00**	**1,216,583.24**
10-00-00000-8161-010900	CONVENIOS DE COLABORACIÓN ADMINISTRATIVA	0.00	0.00	0.00	0.00	0.00	0.00	0.00	0.00	0.00	0.00	0.00	0.00	758,925.54	0.00	758,925.54
10-00-00000-8329-011000	OTRAS APORTACIONES DE LA FEDERACIÓN A MUNICIPIOS	0.00	0.00	0.00	0.00	0.00	0.00	0.00	0.00	0.00	0.00	0.00	0.00	457,657.70	0.00	457,657.70
FF. : BD CAPUFE PRODUCTOS FINANCIEROS DE AÑOS ANTERIORES		**0.00**	**0.00**	**0.00**	**0.00**	**0.00**	**0.00**	**0.00**	**0.00**	**0.00**	**0.00**	**0.00**	**0.00**	**3,475.60**	**0.00**	**3,475.60**
PROG. : 01 SERVICIOS ADMINISTRATIVOS		**0.00**	**0.00**	**0.00**	**0.00**	**0.00**	**0.00**	**0.00**	**0.00**	**0.00**	**0.00**	**0.00**	**0.00**	**3,475.60**	**0.00**	**3,475.60**
FIN.: 4 OTRAS NO CLASIFICADAS EN FUNCIONES ANTERIORES		**0.00**	**0.00**	**0.00**	**0.00**	**0.00**	**0.00**	**0.00**	**0.00**	**0.00**	**0.00**	**0.00**	**0.00**	**3,475.60**	**0.00**	**3,475.60**
FUN.: 2 TRANSFERENCIAS, PARTICIPACIONES Y APORTACIONES ENTRE DIFERENTES NIVELES Y		**0.00**	**0.00**	**0.00**	**0.00**	**0.00**	**0.00**	**0.00**	**0.00**	**0.00**	**0.00**	**0.00**	**0.00**	**3,475.60**	**0.00**	**3,475.60**
SFUN.: 1 TRANSFERENCIAS ENTRE DIFERENTES NIVELES Y ORDENES DE GOBIERNO		**0.00**	**0.00**	**0.00**	**0.00**	**0.00**	**0.00**	**0.00**	**0.00**	**0.00**	**0.00**	**0.00**	**0.00**	**3,475.60**	**0.00**	**3,475.60**
LOC.: 0001 - CABECERA MUNICIPAL		**0.00**	**0.00**	**0.00**	**0.00**	**0.00**	**0.00**	**0.00**	**0.00**	**0.00**	**0.00**	**0.00**	**0.00**	**3,475.60**	**0.00**	**3,475.60**
10-00-00000-8161-011000	CONVENIOS DE COLABORACIÓN ADMINISTRATIVA	0.00	0.00	0.00	0.00	0.00	0.00	0.00	0.00	0.00	0.00	0.00	0.00	3,475.60	0.00	3,475.60

Clave Presupuestal SubPrograma-Proyecto-Obra-Partida-Area	Concepto	EROGADO												SALDOS ACTUALES		
		MOVIMIENTOS DEL PERIODO ANTERIOR				MOVIMIENTOS DEL PERIODO ACTUAL				MOVIMIENTOS ACUMULADOS						
		Comprometido	Devengado	Ejercido	Pagado	Comprometido	Devengado	Ejercido	Pagado	Comprometido	Devengado	Ejercido	Pagado	Presup. Modif.	Erogado	Saldo Disponible
FF. : BE CAPUFE PRODUCTOS FINANCIEROS AÑO EN CURSO		0.00	0.00	0.00	0.00	0.00	0.00	0.00	0.00	0.00	0.00	0.00	0.00	45.00	0.00	45.00
PROG. : 01 SERVICIOS ADMINISTRATIVOS		0.00	0.00	0.00	0.00	0.00	0.00	0.00	0.00	0.00	0.00	0.00	0.00	45.00	0.00	45.00
FIN.: 4 OTRAS NO CLASIFICADAS EN FUNCIONES ANTERIORES		0.00	0.00	0.00	0.00	0.00	0.00	0.00	0.00	0.00	0.00	0.00	0.00	45.00	0.00	45.00
FUN.: 2 TRANSFERENCIAS, PARTICIPACIONES Y APORTACIONES ENTRE DIFERENTES NIVELES Y		0.00	0.00	0.00	0.00	0.00	0.00	0.00	0.00	0.00	0.00	0.00	0.00	45.00	0.00	45.00
SFUN.: 1 TRANSFERENCIAS ENTRE DIFERENTES NIVELES Y ORDENES DE GOBIERNO		0.00	0.00	0.00	0.00	0.00	0.00	0.00	0.00	0.00	0.00	0.00	0.00	45.00	0.00	45.00
LOC.: 0001 - CABECERA MUNICIPAL		0.00	0.00	0.00	0.00	0.00	0.00	0.00	0.00	0.00	0.00	0.00	0.00	45.00	0.00	45.00
10-00-00000-8161-011000	CONVENIOS DE COLABORACIÓN ADMINISTRATIVA	0.00	0.00	0.00	0.00	0.00	0.00	0.00	0.00	0.00	0.00	0.00	0.00	45.00	0.00	45.00
FF. : EA FISMDF AÑO EN CURSO		0.00	0.00	0.00	0.00	0.00	0.00	0.00	38,316,271.35	0.00	0.00	0.00	38,316,271.35	38,333,818.00	38,316,271.35	17,546.65
PROG. : 01 SERVICIOS ADMINISTRATIVOS		0.00	0.00	0.00	0.00	0.00	0.00	0.00	0.00	0.00	0.00	0.00	0.00	17,546.65	0.00	17,546.65
FIN.: 4 OTRAS NO CLASIFICADAS EN FUNCIONES ANTERIORES		0.00	0.00	0.00	0.00	0.00	0.00	0.00	0.00	0.00	0.00	0.00	0.00	17,546.65	0.00	17,546.65
FUN.: 2 TRANSFERENCIAS, PARTICIPACIONES Y APORTACIONES ENTRE DIFERENTES NIVELES Y		0.00	0.00	0.00	0.00	0.00	0.00	0.00	0.00	0.00	0.00	0.00	0.00	17,546.65	0.00	17,546.65
SFUN.: 1 TRANSFERENCIAS ENTRE DIFERENTES NIVELES Y ORDENES DE GOBIERNO		0.00	0.00	0.00	0.00	0.00	0.00	0.00	0.00	0.00	0.00	0.00	0.00	17,546.65	0.00	17,546.65
LOC.: 0001 - CABECERA MUNICIPAL		0.00	0.00	0.00	0.00	0.00	0.00	0.00	0.00	0.00	0.00	0.00	0.00	17,546.65	0.00	17,546.65
10-00-00000-8321-011000	FONDO DE APORTACIONES PARA LA INFRAESTRUCTURA SOCIAL MUNICIPAL. (FISMDF)	0.00	0.00	0.00	0.00	0.00	0.00	0.00	0.00	0.00	0.00	0.00	0.00	17,546.65	0.00	17,546.65
PROG. : AS AGUA Y SANEAMIENTO		0.00	0.00	0.00	0.00	0.00	0.00	0.00	2,914,264.85	0.00	0.00	0.00	2,914,264.85	2,914,264.85	2,914,264.85	0.00
FIN.: 2 DESARROLLO SOCIAL		0.00	0.00	0.00	0.00	0.00	0.00	0.00	2,914,264.85	0.00	0.00	0.00	2,914,264.85	2,914,264.85	2,914,264.85	0.00
FUN.: 2 VIVIENDA Y SERVICIOS A LA COMUNIDAD		0.00	0.00	0.00	0.00	0.00	0.00	0.00	2,914,264.85	0.00	0.00	0.00	2,914,264.85	2,914,264.85	2,914,264.85	0.00
SFUN.: 3 ABASTECIMIENTO DE AGUA		0.00	0.00	0.00	0.00	0.00	0.00	0.00	2,914,264.85	0.00	0.00	0.00	2,914,264.85	2,914,264.85	2,914,264.85	0.00
LOC.: 0001 - CABECERA MUNICIPAL		0.00	0.00	0.00	0.00	0.00	0.00	0.00	1,669,323.29	0.00	0.00	0.00	1,669,323.29	1,669,323.29	1,669,323.29	0.00
08-05-EA028-6143-010900	REHABILITACION DE POZO PROFUNDO DE LA CABECERA MUNICIPAL (POZO 3)	0.00	0.00	0.00	0.00	0.00	0.00	0.00	252,049.44	0.00	0.00	0.00	252,049.44	252,049.44	252,049.44	0.00
08-05-EA029-6143-010900	REHABILITACION DE POZO PROFUNDO DE LA CABECERA MUNICIPAL (POZO 1)	0.00	0.00	0.00	0.00	0.00	0.00	0.00	216,135.84	0.00	0.00	0.00	216,135.84	216,135.84	216,135.84	0.00
08-05-EA034-6143-010900	REHABILITACION DE POZOS PROFUNDO DE AGUA POTABLE EN LAS LOCALIDADES BARRIOS	0.00	0.00	0.00	0.00	0.00	0.00	0.00	251,355.30	0.00	0.00	0.00	251,355.30	251,355.30	251,355.30	0.00
11-05-EA008-6143-010900	REHABILITACION DEL DRENAJE SANITARIO Y LA RED DE AGUA POTABLE EN LA AVENIDA HIDALGO	0.00	0.00	0.00	0.00	0.00	0.00	0.00	401,929.99	0.00	0.00	0.00	401,929.99	401,929.99	401,929.99	0.00
11-05-EA016-6143-010900	REHABILITACION DEL DRENAJE SANITARIO Y LA RED DE AGUA POTABLE EN LA AV. HIDALGO 2A ETAPA	0.00	0.00	0.00	0.00	0.00	0.00	0.00	547,852.72	0.00	0.00	0.00	547,852.72	547,852.72	547,852.72	0.00

Clave Presupuestal SubPrograma-Proyecto-Obra-Partida-Area	Concepto	EROGADO												SALDOS ACTUALES		
		MOVIMIENTOS DEL PERIODO ANTERIOR				MOVIMIENTOS DEL PERIODO ACTUAL				MOVIMIENTOS ACUMULADOS						
		Comprometido	Devengado	Ejercido	Pagado	Comprometido	Devengado	Ejercido	Pagado	Comprometido	Devengado	Ejercido	Pagado	Presup. Modif.	Erogado	Saldo Disponible
LOC.: 0014 - EJ. LOMA BONITA		**0.00**	**0.00**	**0.00**	**0.00**	**0.00**	**0.00**	**0.00**	**274,072.89**	**0.00**	**0.00**	**0.00**	**274,072.89**	**274,072.89**	**274,072.89**	**0.00**
08-05-EA046-6143-010900	REHABILITACION DE POZOS PROFUNDOS DE AGUA POTABLE	0.00	0.00	0.00	0.00	0.00	0.00	0.00	274,072.89	0.00	0.00	0.00	274,072.89	274,072.89	274,072.89	0.00
LOC.: 0079 - SAN FRANCISCO LAS DELICIAS		**0.00**	**0.00**	**0.00**	**0.00**	**0.00**	**0.00**	**0.00**	**516,294.06**	**0.00**	**0.00**	**0.00**	**516,294.06**	**516,294.06**	**516,294.06**	**0.00**
08-01-EA026-6141-010900	CONSTRUCCION DE SISTEMA DE AGUA POTABLE	0.00	0.00	0.00	0.00	0.00	0.00	0.00	516,294.06	0.00	0.00	0.00	516,294.06	516,294.06	516,294.06	0.00
LOC.: 0080 - EL CAOBA		**0.00**	**0.00**	**0.00**	**0.00**	**0.00**	**0.00**	**0.00**	**454,574.61**	**0.00**	**0.00**	**0.00**	**454,574.61**	**454,574.61**	**454,574.61**	**0.00**
08-01-EA027-6141-010900	CONSTRUCCION DE SISTEMA DE AGUA POTABLE	0.00	0.00	0.00	0.00	0.00	0.00	0.00	454,574.61	0.00	0.00	0.00	454,574.61	454,574.61	454,574.61	0.00
PROG. : ED EDUCACION		**0.00**	**0.00**	**0.00**	**0.00**	**0.00**	**0.00**	**0.00**	**1,763,121.51**	**0.00**	**0.00**	**0.00**	**1,763,121.51**	**1,763,121.51**	**1,763,121.51**	**0.00**
FIN.: 2 DESARROLLO SOCIAL		**0.00**	**0.00**	**0.00**	**0.00**	**0.00**	**0.00**	**0.00**	**1,763,121.51**	**0.00**	**0.00**	**0.00**	**1,763,121.51**	**1,763,121.51**	**1,763,121.51**	**0.00**
FUN.: 5 EDUCACION		**0.00**	**0.00**	**0.00**	**0.00**	**0.00**	**0.00**	**0.00**	**1,763,121.51**	**0.00**	**0.00**	**0.00**	**1,763,121.51**	**1,763,121.51**	**1,763,121.51**	**0.00**
SFUN.: 2 EDUCACIÓN MEDIA SUPERIOR		**0.00**	**0.00**	**0.00**	**0.00**	**0.00**	**0.00**	**0.00**	**1,763,121.51**	**0.00**	**0.00**	**0.00**	**1,763,121.51**	**1,763,121.51**	**1,763,121.51**	**0.00**
LOC.: 0002 - AGUA FRIA		**0.00**	**0.00**	**0.00**	**0.00**	**0.00**	**0.00**	**0.00**	**1,763,121.51**	**0.00**	**0.00**	**0.00**	**1,763,121.51**	**1,763,121.51**	**1,763,121.51**	**0.00**
07-01-EA012-6121-010900	CONSTRUCCION DE DOS AULAS DIDACTICAS U-1C 4 E.E. DE 6.00 X 8.00 M, EN TELEBACHILLERATO	0.00	0.00	0.00	0.00	0.00	0.00	0.00	1,763,121.51	0.00	0.00	0.00	1,763,121.51	1,763,121.51	1,763,121.51	0.00
PROG. : U9 DEFINICIÓN Y CONDUCCIÓN DE LA PLANEACIÓN PARA EL DESARROLLO REGIONAL		**0.00**	**0.00**	**0.00**	**0.00**	**0.00**	**0.00**	**0.00**	**766,676.36**	**0.00**	**0.00**	**0.00**	**766,676.36**	**766,676.36**	**766,676.36**	**0.00**
FIN.: 2 DESARROLLO SOCIAL		**0.00**	**0.00**	**0.00**	**0.00**	**0.00**	**0.00**	**0.00**	**766,676.36**	**0.00**	**0.00**	**0.00**	**766,676.36**	**766,676.36**	**766,676.36**	**0.00**
FUN.: 2 VIVIENDA Y SERVICIOS A LA COMUNIDAD		**0.00**	**0.00**	**0.00**	**0.00**	**0.00**	**0.00**	**0.00**	**766,676.36**	**0.00**	**0.00**	**0.00**	**766,676.36**	**766,676.36**	**766,676.36**	**0.00**
SFUN.: 7 DESARROLLO REGIONAL		**0.00**	**0.00**	**0.00**	**0.00**	**0.00**	**0.00**	**0.00**	**766,676.36**	**0.00**	**0.00**	**0.00**	**766,676.36**	**766,676.36**	**766,676.36**	**0.00**
LOC.: 0001 - CABECERA MUNICIPAL		**0.00**	**0.00**	**0.00**	**0.00**	**0.00**	**0.00**	**0.00**	**766,676.36**	**0.00**	**0.00**	**0.00**	**766,676.36**	**766,676.36**	**766,676.36**	**0.00**
01-06-EA044-3311-010200	CREACION Y ACTALIZACION DE LA NORMATIVIDAD MUNICIPAL Y DE LAS DEMARCACIONES TERRITORIALES DEL D.F.	0.00	0.00	0.00	0.00	0.00	0.00	0.00	354,303.27	0.00	0.00	0.00	354,303.27	354,303.27	354,303.27	0.00
01-07-EA043-3341-010200	CURSOS DE CAPACITACION Y ACTUALIZACION QUE FOMENTEN LA PROFESIONALIZACION DE LOS SERVIDORES PUBLICOS	0.00	0.00	0.00	0.00	0.00	0.00	0.00	191,669.09	0.00	0.00	0.00	191,669.09	191,669.09	191,669.09	0.00
01-04-EA045-5151-010200	ADQUISICION DE SOFWARE Y HARWARE	0.00	0.00	0.00	0.00	0.00	0.00	0.00	220,704.00	0.00	0.00	0.00	220,704.00	220,704.00	220,704.00	0.00
PROG. : UR URBANIZACIÓN		**0.00**	**0.00**	**0.00**	**0.00**	**0.00**	**0.00**	**0.00**	**18,039,419.31**	**0.00**	**0.00**	**0.00**	**18,039,419.31**	**18,039,419.31**	**18,039,419.31**	**0.00**
FIN.: 2 DESARROLLO SOCIAL		**0.00**	**0.00**	**0.00**	**0.00**	**0.00**	**0.00**	**0.00**	**18,039,419.31**	**0.00**	**0.00**	**0.00**	**18,039,419.31**	**18,039,419.31**	**18,039,419.31**	**0.00**
FUN.: 2 VIVIENDA Y SERVICIOS A LA COMUNIDAD		**0.00**	**0.00**	**0.00**	**0.00**	**0.00**	**0.00**	**0.00**	**18,039,419.31**	**0.00**	**0.00**	**0.00**	**18,039,419.31**	**18,039,419.31**	**18,039,419.31**	**0.00**
SFUN.: 1 URBANIZACIÓN		**0.00**	**0.00**	**0.00**	**0.00**	**0.00**	**0.00**	**0.00**	**14,845,440.51**	**0.00**	**0.00**	**0.00**	**14,845,440.51**	**14,845,440.51**	**14,845,440.51**	**0.00**

Clave Presupuestal SubPrograma-Proyecto-Obra-Partida-Area	Concepto	EROGADO												SALDOS ACTUALES		
		MOVIMIENTOS DEL PERIODO ANTERIOR				MOVIMIENTOS DEL PERIODO ACTUAL				MOVIMIENTOS ACUMULADOS						
		Comprometido	Devengado	Ejercido	Pagado	Comprometido	Devengado	Ejercido	Pagado	Comprometido	Devengado	Ejercido	Pagado	Presup. Modif.	Erogado	Saldo Disponible
LOC.: 0001 - CABECERA MUNICIPAL		**0.00**	**0.00**	**0.00**	**0.00**	**0.00**	**0.00**	**0.00**	**4,978,833.13**	**0.00**	**0.00**	**0.00**	**4,978,833.13**	**4,978,833.13**	**4,978,833.13**	**0.00**
11-02-EA033-6123-010900	REHABILITACION DE PINTURA DE TANQUE ELEVADO DEL BOULEVARD DE CATAZAJA	0.00	0.00	0.00	0.00	0.00	0.00	0.00	150,368.57	0.00	0.00	0.00	150,368.57	150,368.57	150,368.57	0.00
20-01-EA031-6141-010900	PAVIMENTACION DE CALLE CON CONCRETO HIDRAULICO DE LA AVENIDA HIDALGO 2A ETAPA	0.00	0.00	0.00	0.00	0.00	0.00	0.00	2,239,772.05	0.00	0.00	0.00	2,239,772.05	2,239,772.05	2,239,772.05	0.00
20-05-EA021-6143-010900	REHABILITACION DE CALLE CON CONCRETO HIDRAULICO EN LA AVENIDA ABASOLO	0.00	0.00	0.00	0.00	0.00	0.00	0.00	1,515,708.58	0.00	0.00	0.00	1,515,708.58	1,515,708.58	1,515,708.58	0.00
21-05-EA038-6143-010900	REVESTIMIENTO DE CALLES DE LOS BARRIOS TUXTLA GUTIERREZ Y BARRIO SAN ANTONIO	0.00	0.00	0.00	0.00	0.00	0.00	0.00	477,096.54	0.00	0.00	0.00	477,096.54	477,096.54	477,096.54	0.00
21-05-EA042-6143-010900	REVESTIMIENTO DE CALLES DEL BARRIO SALOMON GONZALEZ	0.00	0.00	0.00	0.00	0.00	0.00	0.00	313,843.80	0.00	0.00	0.00	313,843.80	313,843.80	313,843.80	0.00
22-04-EA015-6143-010900	MEJORAMIENTO DE VIAS URBANAS EN LA CABECERA MUNICIPAL	0.00	0.00	0.00	0.00	0.00	0.00	0.00	282,043.59	0.00	0.00	0.00	282,043.59	282,043.59	282,043.59	0.00
LOC.: 0002 - AGUA FRIA		**0.00**	**0.00**	**0.00**	**0.00**	**0.00**	**0.00**	**0.00**	**477,702.59**	**0.00**	**0.00**	**0.00**	**477,702.59**	**477,702.59**	**477,702.59**	**0.00**
21-05-EA030-6151-010900	REEVESTIMIENTO DE CAMINO RURAL	0.00	0.00	0.00	0.00	0.00	0.00	0.00	477,702.59	0.00	0.00	0.00	477,702.59	477,702.59	477,702.59	0.00
LOC.: 0009 - EMILIANO ZAPATA (SAN JOAQUIN)		**0.00**	**0.00**	**0.00**	**0.00**	**0.00**	**0.00**	**0.00**	**282,033.58**	**0.00**	**0.00**	**0.00**	**282,033.58**	**282,033.58**	**282,033.58**	**0.00**
21-05-EA039-6143-010900	REVESTIMIENTO DE CALLES PRINCIPALES EN EL EJIDO EMILIANO ZAPATA	0.00	0.00	0.00	0.00	0.00	0.00	0.00	282,033.58	0.00	0.00	0.00	282,033.58	282,033.58	282,033.58	0.00
LOC.: 0014 - EJ. LOMA BONITA		**0.00**	**0.00**	**0.00**	**0.00**	**0.00**	**0.00**	**0.00**	**999,645.97**	**0.00**	**0.00**	**0.00**	**999,645.97**	**999,645.97**	**999,645.97**	**0.00**
21-05-EA040-6153-010900	REVESTIMIENTO DE CAMINO RURAL	0.00	0.00	0.00	0.00	0.00	0.00	0.00	999,645.97	0.00	0.00	0.00	999,645.97	999,645.97	999,645.97	0.00
LOC.: 0022 - EJ. LA TUZA (MACEO)		**0.00**	**0.00**	**0.00**	**0.00**	**0.00**	**0.00**	**0.00**	**2,838,199.66**	**0.00**	**0.00**	**0.00**	**2,838,199.66**	**2,838,199.66**	**2,838,199.66**	**0.00**
20-01-EA023-6151-010900	PAVIMENTACION DE CAMINO RURAL CON CONRETO ASFALTICO	0.00	0.00	0.00	0.00	0.00	0.00	0.00	2,838,199.66	0.00	0.00	0.00	2,838,199.66	2,838,199.66	2,838,199.66	0.00
LOC.: 0025 - LA SIRIA 1RA SECCION		**0.00**	**0.00**	**0.00**	**0.00**	**0.00**	**0.00**	**0.00**	**920,720.90**	**0.00**	**0.00**	**0.00**	**920,720.90**	**920,720.90**	**920,720.90**	**0.00**
21-05-EA010-6153-010900	REVESTIMIENTO DE CAMINO RURAL LA TUZA-LA SIRIA 2A. SECCION (TRAMOS AISLADOS)	0.00	0.00	0.00	0.00	0.00	0.00	0.00	920,720.90	0.00	0.00	0.00	920,720.90	920,720.90	920,720.90	0.00
LOC.: 0042 - EJ. EL DESENGAÑO		**0.00**	**0.00**	**0.00**	**0.00**	**0.00**	**0.00**	**0.00**	**2,173,210.21**	**0.00**	**0.00**	**0.00**	**2,173,210.21**	**2,173,210.21**	**2,173,210.21**	**0.00**
41-01-EA018-6121-010900	CONSTRUCCION DE TECHADADO PARA CANCHAS Y ESPACIOS MULTIDEPORTIVOS	0.00	0.00	0.00	0.00	0.00	0.00	0.00	2,173,210.21	0.00	0.00	0.00	2,173,210.21	2,173,210.21	2,173,210.21	0.00
LOC.: 0047 - EL ROSARIO		**0.00**	**0.00**	**0.00**	**0.00**	**0.00**	**0.00**	**0.00**	**1,923,051.42**	**0.00**	**0.00**	**0.00**	**1,923,051.42**	**1,923,051.42**	**1,923,051.42**	**0.00**
21-05-EA022-6143-010900	REVESTIMIENTO DE CALLES	0.00	0.00	0.00	0.00	0.00	0.00	0.00	728,138.26	0.00	0.00	0.00	728,138.26	728,138.26	728,138.26	0.00
21-05-EA011-6153-010900	REVESTIMIENTO DE CAMINO RURAL EL ROSARIO (TRAMOS AISLADOS)	0.00	0.00	0.00	0.00	0.00	0.00	0.00	1,194,913.16	0.00	0.00	0.00	1,194,913.16	1,194,913.16	1,194,913.16	0.00
LOC.: 0071 - SAN SIMON 1A. SECCION		**0.00**	**0.00**	**0.00**	**0.00**	**0.00**	**0.00**	**0.00**	**252,043.05**	**0.00**	**0.00**	**0.00**	**252,043.05**	**252,043.05**	**252,043.05**	**0.00**
21-05-EA036-6153-010900	REVESTIMIENTO DE CAMINO RURAL	0.00	0.00	0.00	0.00	0.00	0.00	0.00	252,043.05	0.00	0.00	0.00	252,043.05	252,043.05	252,043.05	0.00
SFUN.: 4 ALUMBRADO PÚBLICO		**0.00**	**0.00**	**0.00**	**0.00**	**0.00**	**0.00**	**0.00**	**3,193,978.80**	**0.00**	**0.00**	**0.00**	**3,193,978.80**	**3,193,978.80**	**3,193,978.80**	**0.00**
LOC.: 0001 - CABECERA MUNICIPAL		**0.00**	**0.00**	**0.00**	**0.00**	**0.00**	**0.00**	**0.00**	**2,956,891.04**	**0.00**	**0.00**	**0.00**	**2,956,891.04**	**2,956,891.04**	**2,956,891.04**	**0.00**

Clave Presupuestal SubPrograma-Proyecto-Obra-Partida-Area	Concepto	EROGADO												SALDOS ACTUALES		
		MOVIMIENTOS DEL PERIODO ANTERIOR				MOVIMIENTOS DEL PERIODO ACTUAL				MOVIMIENTOS ACUMULADOS						
		Comprometido	Devengado	Ejercido	Pagado	Comprometido	Devengado	Ejercido	Pagado	Comprometido	Devengado	Ejercido	Pagado	Presup. Modif.	Erogado	Saldo Disponible
04-04-EA007-6143-010900	MEJORAMIENTO DEL ALUMBRADO PUBLICO CON LUMINARIAS SOLARES (BLVD ACCESO A CATAZAJA)	0.00	0.00	0.00	0.00	0.00	0.00	0.00	1,315,986.41	0.00	0.00	0.00	1,315,986.41	1,315,986.41	1,315,986.41	0.00
04-05-EA006-6143-010900	REHABILITACION DEL ALUMBRADO PUBLICO	0.00	0.00	0.00	0.00	0.00	0.00	0.00	127,532.72	0.00	0.00	0.00	127,532.72	127,532.72	127,532.72	0.00
04-05-EA017-6143-010900	MEJORAMIENTO DEL ALUMBRADO PUBLICO CON LUMINARIAS SOLARES	0.00	0.00	0.00	0.00	0.00	0.00	0.00	1,260,874.71	0.00	0.00	0.00	1,260,874.71	1,260,874.71	1,260,874.71	0.00
04-05-EA041-6143-010900	REHABILITACION DE ALUMBRADO PUBLICO	0.00	0.00	0.00	0.00	0.00	0.00	0.00	252,497.20	0.00	0.00	0.00	252,497.20	252,497.20	252,497.20	0.00
LOC.: 0005 - CUYO (ALVARO OBREGON)		**0.00**	**0.00**	**0.00**	**0.00**	**0.00**	**0.00**	**0.00**	**117,241.20**	**0.00**	**0.00**	**0.00**	**117,241.20**	**117,241.20**	**117,241.20**	**0.00**
04-05-EA005-6143-010900	REHABILITACION DEL ALUMBRADO PUBLICO	0.00	0.00	0.00	0.00	0.00	0.00	0.00	117,241.20	0.00	0.00	0.00	117,241.20	117,241.20	117,241.20	0.00
LOC.: 0022 - EJ. LA TUZA (MACEO)		**0.00**	**0.00**	**0.00**	**0.00**	**0.00**	**0.00**	**0.00**	**119,846.56**	**0.00**	**0.00**	**0.00**	**119,846.56**	**119,846.56**	**119,846.56**	**0.00**
04-05-EA004-6143-010900	REHABILITACION DEL ALUMBRADO PUBLICO	0.00	0.00	0.00	0.00	0.00	0.00	0.00	119,846.56	0.00	0.00	0.00	119,846.56	119,846.56	119,846.56	0.00
PROG. : VI VIVIENDA		**0.00**	**0.00**	**0.00**	**0.00**	**0.00**	**0.00**	**0.00**	**14,832,789.32**	**0.00**	**0.00**	**0.00**	**14,832,789.32**	**14,832,789.32**	**14,832,789.32**	**0.00**
FIN.: 2 DESARROLLO SOCIAL		**0.00**	**0.00**	**0.00**	**0.00**	**0.00**	**0.00**	**0.00**	**14,832,789.32**	**0.00**	**0.00**	**0.00**	**14,832,789.32**	**14,832,789.32**	**14,832,789.32**	**0.00**
FUN.: 2 VIVIENDA Y SERVICIOS A LA COMUNIDAD		**0.00**	**0.00**	**0.00**	**0.00**	**0.00**	**0.00**	**0.00**	**14,832,789.32**	**0.00**	**0.00**	**0.00**	**14,832,789.32**	**14,832,789.32**	**14,832,789.32**	**0.00**
SFUN.: 5 VIVIENDA		**0.00**	**0.00**	**0.00**	**0.00**	**0.00**	**0.00**	**0.00**	**14,832,789.32**	**0.00**	**0.00**	**0.00**	**14,832,789.32**	**14,832,789.32**	**14,832,789.32**	**0.00**
LOC.: 0001 - CABECERA MUNICIPAL		**0.00**	**0.00**	**0.00**	**0.00**	**0.00**	**0.00**	**0.00**	**981,524.52**	**0.00**	**0.00**	**0.00**	**981,524.52**	**981,524.52**	**981,524.52**	**0.00**
05-05-EA037-6113-010900	REHABILITACION DE TECHO FIRME	0.00	0.00	0.00	0.00	0.00	0.00	0.00	981,524.52	0.00	0.00	0.00	981,524.52	981,524.52	981,524.52	0.00
LOC.: 0003 - BAJO USUMACINTA		**0.00**	**0.00**	**0.00**	**0.00**	**0.00**	**0.00**	**0.00**	**647,806.18**	**0.00**	**0.00**	**0.00**	**647,806.18**	**647,806.18**	**647,806.18**	**0.00**
05-05-EA019-6113-010900	REHABILITACION DE TECHOS FIRME	0.00	0.00	0.00	0.00	0.00	0.00	0.00	647,806.18	0.00	0.00	0.00	647,806.18	647,806.18	647,806.18	0.00
LOC.: 0007 - CUYO SANTA CRUZ		**0.00**	**0.00**	**0.00**	**0.00**	**0.00**	**0.00**	**0.00**	**922,633.05**	**0.00**	**0.00**	**0.00**	**922,633.05**	**922,633.05**	**922,633.05**	**0.00**
05-05-EA001-6113-010900	REHABILITACION DE TECHOS FIRME	0.00	0.00	0.00	0.00	0.00	0.00	0.00	922,633.05	0.00	0.00	0.00	922,633.05	922,633.05	922,633.05	0.00
LOC.: 0009 - EMILIANO ZAPATA (SAN JOAQUIN)		**0.00**	**0.00**	**0.00**	**0.00**	**0.00**	**0.00**	**0.00**	**1,511,547.76**	**0.00**	**0.00**	**0.00**	**1,511,547.76**	**1,511,547.76**	**1,511,547.76**	**0.00**
05-05-EA032-6113-010900	REHABILITACION DE TECHOS FIRME	0.00	0.00	0.00	0.00	0.00	0.00	0.00	1,511,547.76	0.00	0.00	0.00	1,511,547.76	1,511,547.76	1,511,547.76	0.00
LOC.: 0012 - EJ. IGNACIO ZARAGOZA		**0.00**	**0.00**	**0.00**	**0.00**	**0.00**	**0.00**	**0.00**	**1,963,049.04**	**0.00**	**0.00**	**0.00**	**1,963,049.04**	**1,963,049.04**	**1,963,049.04**	**0.00**
05-05-EA002-6113-010900	REHABILITACION DE TECHOS FIRME	0.00	0.00	0.00	0.00	0.00	0.00	0.00	1,963,049.04	0.00	0.00	0.00	1,963,049.04	1,963,049.04	1,963,049.04	0.00
LOC.: 0014 - EJ. LOMA BONITA		**0.00**	**0.00**	**0.00**	**0.00**	**0.00**	**0.00**	**0.00**	**3,670,901.70**	**0.00**	**0.00**	**0.00**	**3,670,901.70**	**3,670,901.70**	**3,670,901.70**	**0.00**
05-05-EA003-6113-010900	REHABILITACION DE TECHOS FIRME	0.00	0.00	0.00	0.00	0.00	0.00	0.00	1,609,700.21	0.00	0.00	0.00	1,609,700.21	1,609,700.21	1,609,700.21	0.00
05-05-EA025-6113-010900	REHABILITACION DE TECHO FIRME 2DA. ETAPA	0.00	0.00	0.00	0.00	0.00	0.00	0.00	2,061,201.49	0.00	0.00	0.00	2,061,201.49	2,061,201.49	2,061,201.49	0.00
LOC.: 0017 - EJ. PUNTA ARENA		**0.00**	**0.00**	**0.00**	**0.00**	**0.00**	**0.00**	**0.00**	**2,551,963.75**	**0.00**	**0.00**	**0.00**	**2,551,963.75**	**2,551,963.75**	**2,551,963.75**	**0.00**
05-05-EA024-6113-010900	REHABILITACION DE TECHOS FIRME	0.00	0.00	0.00	0.00	0.00	0.00	0.00	2,551,963.75	0.00	0.00	0.00	2,551,963.75	2,551,963.75	2,551,963.75	0.00
LOC.: 0039 - VICENTE GUERRERO		**0.00**	**0.00**	**0.00**	**0.00**	**0.00**	**0.00**	**0.00**	**1,177,829.42**	**0.00**	**0.00**	**0.00**	**1,177,829.42**	**1,177,829.42**	**1,177,829.42**	**0.00**

Clave Presupuestal SubPrograma-Proyecto-Obra-Partida-Area	Concepto	EROGADO												SALDOS ACTUALES		
		MOVIMIENTOS DEL PERIODO ANTERIOR				MOVIMIENTOS DEL PERIODO ACTUAL				MOVIMIENTOS ACUMULADOS						
		Comprometido	Devengado	Ejercido	Pagado	Comprometido	Devengado	Ejercido	Pagado	Comprometido	Devengado	Ejercido	Pagado	Presup. Modif.	Erogado	Saldo Disponible
05-05-EA014-6113-010900	REHABILITACION DE TECHO FIRMES	0.00	0.00	0.00	0.00	0.00	0.00	0.00	1,177,829.42	0.00	0.00	0.00	1,177,829.42	1,177,829.42	1,177,829.42	0.00
LOC.: 0046 - SANTA CRUZ 2DA SECC. DE LOMA BONITA		**0.00**	**0.00**	**0.00**	**0.00**	**0.00**	**0.00**	**0.00**	**706,697.65**	**0.00**	**0.00**	**0.00**	**706,697.65**	**706,697.65**	**706,697.65**	**0.00**
05-05-EA013-6113-010900	REHABILITACION DE TECHOS FIRME	0.00	0.00	0.00	0.00	0.00	0.00	0.00	706,697.65	0.00	0.00	0.00	706,697.65	706,697.65	706,697.65	0.00
LOC.: 0054 - JICALANGO		**0.00**	**0.00**	**0.00**	**0.00**	**0.00**	**0.00**	**0.00**	**588,914.71**	**0.00**	**0.00**	**0.00**	**588,914.71**	**588,914.71**	**588,914.71**	**0.00**
05-05-EA009-6113-010900	REHABILITACION DE TECHOS FIRME	0.00	0.00	0.00	0.00	0.00	0.00	0.00	588,914.71	0.00	0.00	0.00	588,914.71	588,914.71	588,914.71	0.00
LOC.: 0075 - SAN JOAQUIN		**0.00**	**0.00**	**0.00**	**0.00**	**0.00**	**0.00**	**0.00**	**109,921.54**	**0.00**	**0.00**	**0.00**	**109,921.54**	**109,921.54**	**109,921.54**	**0.00**
05-05-EA020-6113-010900	REHABILITACION DE TECHO FIRME	0.00	0.00	0.00	0.00	0.00	0.00	0.00	109,921.54	0.00	0.00	0.00	109,921.54	109,921.54	109,921.54	0.00
FF. : EB FISMDF ECONOMIAS DE AÑOS ANTERIORES		**0.00**	**0.00**	**0.00**	**0.00**	**0.00**	**0.00**	**0.00**	**0.00**	**0.00**	**0.00**	**0.00**	**0.00**	**199,540.76**	**0.00**	**199,540.76**
PROG. : 01 SERVICIOS ADMINISTRATIVOS		**0.00**	**0.00**	**0.00**	**0.00**	**0.00**	**0.00**	**0.00**	**0.00**	**0.00**	**0.00**	**0.00**	**0.00**	**199,540.76**	**0.00**	**199,540.76**
FIN.: 4 OTRAS NO CLASIFICADAS EN FUNCIONES ANTERIORES		**0.00**	**0.00**	**0.00**	**0.00**	**0.00**	**0.00**	**0.00**	**0.00**	**0.00**	**0.00**	**0.00**	**0.00**	**199,540.76**	**0.00**	**199,540.76**
FUN.: 2 TRANSFERENCIAS, PARTICIPACIONES Y APORTACIONES ENTRE DIFERENTES NIVELES Y		**0.00**	**0.00**	**0.00**	**0.00**	**0.00**	**0.00**	**0.00**	**0.00**	**0.00**	**0.00**	**0.00**	**0.00**	**199,540.76**	**0.00**	**199,540.76**
SFUN.: 1 TRANSFERENCIAS ENTRE DIFERENTES NIVELES Y ORDENES DE GOBIERNO		**0.00**	**0.00**	**0.00**	**0.00**	**0.00**	**0.00**	**0.00**	**0.00**	**0.00**	**0.00**	**0.00**	**0.00**	**199,540.76**	**0.00**	**199,540.76**
LOC.: 0001 - CABECERA MUNICIPAL		**0.00**	**0.00**	**0.00**	**0.00**	**0.00**	**0.00**	**0.00**	**0.00**	**0.00**	**0.00**	**0.00**	**0.00**	**199,540.76**	**0.00**	**199,540.76**
10-00-00000-8321-011000	FONDO DE APORTACIONES PARA LA INFRAESTRUCTURA SOCIAL MUNICIPAL. (FISMDF)	0.00	0.00	0.00	0.00	0.00	0.00	0.00	0.00	0.00	0.00	0.00	0.00	199,540.76	0.00	199,540.76
FF. : ED FISMDF PRODUCTOS FINANCIEROS DE AÑOS ANTERIORES		**0.00**	**0.00**	**0.00**	**0.00**	**0.00**	**0.00**	**0.00**	**0.00**	**0.00**	**0.00**	**0.00**	**0.00**	**7,616.20**	**0.00**	**7,616.20**
PROG. : 01 SERVICIOS ADMINISTRATIVOS		**0.00**	**0.00**	**0.00**	**0.00**	**0.00**	**0.00**	**0.00**	**0.00**	**0.00**	**0.00**	**0.00**	**0.00**	**7,616.20**	**0.00**	**7,616.20**
FIN.: 4 OTRAS NO CLASIFICADAS EN FUNCIONES ANTERIORES		**0.00**	**0.00**	**0.00**	**0.00**	**0.00**	**0.00**	**0.00**	**0.00**	**0.00**	**0.00**	**0.00**	**0.00**	**7,616.20**	**0.00**	**7,616.20**
FUN.: 2 TRANSFERENCIAS, PARTICIPACIONES Y APORTACIONES ENTRE DIFERENTES NIVELES Y		**0.00**	**0.00**	**0.00**	**0.00**	**0.00**	**0.00**	**0.00**	**0.00**	**0.00**	**0.00**	**0.00**	**0.00**	**7,616.20**	**0.00**	**7,616.20**
SFUN.: 1 TRANSFERENCIAS ENTRE DIFERENTES NIVELES Y ORDENES DE GOBIERNO		**0.00**	**0.00**	**0.00**	**0.00**	**0.00**	**0.00**	**0.00**	**0.00**	**0.00**	**0.00**	**0.00**	**0.00**	**7,616.20**	**0.00**	**7,616.20**
LOC.: 0001 - CABECERA MUNICIPAL		**0.00**	**0.00**	**0.00**	**0.00**	**0.00**	**0.00**	**0.00**	**0.00**	**0.00**	**0.00**	**0.00**	**0.00**	**7,616.20**	**0.00**	**7,616.20**
10-00-00000-8321-011000	FONDO DE APORTACIONES PARA LA INFRAESTRUCTURA SOCIAL MUNICIPAL. (FISMDF)	0.00	0.00	0.00	0.00	0.00	0.00	0.00	0.00	0.00	0.00	0.00	0.00	7,616.20	0.00	7,616.20
FF. : FA FORTAMUNDF AÑO EN CURSO		**0.00**	**0.00**	**0.00**	**0.00**	**0.00**	**0.00**	**0.00**	**13,231,583.08**	**0.00**	**0.00**	**0.00**	**13,231,583.08**	**13,233,107.00**	**13,231,583.08**	**1,523.92**
PROG. : 01 SERVICIOS ADMINISTRATIVOS		**0.00**	**0.00**	**0.00**	**0.00**	**0.00**	**0.00**	**0.00**	**0.00**	**0.00**	**0.00**	**0.00**	**0.00**	**1,526.92**	**0.00**	**1,526.92**

Clave Presupuestal SubPrograma-Proyecto-Obra-Partida-Area	Concepto	EROGADO												SALDOS ACTUALES		
		MOVIMIENTOS DEL PERIODO ANTERIOR				MOVIMIENTOS DEL PERIODO ACTUAL				MOVIMIENTOS ACUMULADOS						
		Comprometido	Devengado	Ejercido	Pagado	Comprometido	Devengado	Ejercido	Pagado	Comprometido	Devengado	Ejercido	Pagado	Presup. Modif.	Erogado	Saldo Disponible
FIN.: 4 OTRAS NO CLASIFICADAS EN FUNCIONES ANTERIORES		**0.00**	**0.00**	**0.00**	**0.00**	**0.00**	**0.00**	**0.00**	**0.00**	**0.00**	**0.00**	**0.00**	**0.00**	**1,526.92**	**0.00**	**1,526.92**
FUN.: 2 TRANSFERENCIAS, PARTICIPACIONES Y APORTACIONES ENTRE DIFERENTES NIVELES Y		**0.00**	**0.00**	**0.00**	**0.00**	**0.00**	**0.00**	**0.00**	**0.00**	**0.00**	**0.00**	**0.00**	**0.00**	**1,526.92**	**0.00**	**1,526.92**
SFUN.: 1 TRANSFERENCIAS ENTRE DIFERENTES NIVELES Y ORDENES DE GOBIERNO		**0.00**	**0.00**	**0.00**	**0.00**	**0.00**	**0.00**	**0.00**	**0.00**	**0.00**	**0.00**	**0.00**	**0.00**	**1,526.92**	**0.00**	**1,526.92**
LOC.: 0001 - CABECERA MUNICIPAL		**0.00**	**0.00**	**0.00**	**0.00**	**0.00**	**0.00**	**0.00**	**0.00**	**0.00**	**0.00**	**0.00**	**0.00**	**1,526.92**	**0.00**	**1,526.92**
10-00-00000-8322-011000	FONDO DE APORTACIONES PARA EL FORTALECIMIENTO DE LOS MUNICIPIOS. (FORTAMUNDF)	0.00	0.00	0.00	0.00	0.00	0.00	0.00	0.00	0.00	0.00	0.00	0.00	1,526.92	0.00	1,526.92
PROG. : AE ATENCIÓN DE EMERGENCIAS		**0.00**	**0.00**	**0.00**	**0.00**	**0.00**	**0.00**	**0.00**	**2,327,847.63**	**0.00**	**0.00**	**0.00**	**2,327,847.63**	**2,327,847.63**	**2,327,847.63**	**0.00**
FIN.: 2 DESARROLLO SOCIAL		**0.00**	**0.00**	**0.00**	**0.00**	**0.00**	**0.00**	**0.00**	**2,327,847.63**	**0.00**	**0.00**	**0.00**	**2,327,847.63**	**2,327,847.63**	**2,327,847.63**	**0.00**
FUN.: 6 PROTECCION SOCIAL		**0.00**	**0.00**	**0.00**	**0.00**	**0.00**	**0.00**	**0.00**	**2,327,847.63**	**0.00**	**0.00**	**0.00**	**2,327,847.63**	**2,327,847.63**	**2,327,847.63**	**0.00**
SFUN.: 9 OTROS DE SEGURIDAD SOCIAL Y ASISTENCIA SOCIAL		**0.00**	**0.00**	**0.00**	**0.00**	**0.00**	**0.00**	**0.00**	**2,327,847.63**	**0.00**	**0.00**	**0.00**	**2,327,847.63**	**2,327,847.63**	**2,327,847.63**	**0.00**
LOC.: 0001 - CABECERA MUNICIPAL		**0.00**	**0.00**	**0.00**	**0.00**	**0.00**	**0.00**	**0.00**	**1,972,805.63**	**0.00**	**0.00**	**0.00**	**1,972,805.63**	**1,972,805.63**	**1,972,805.63**	**0.00**
01-02-FA001-1134-010200	PROYECTO INTEGRAL DE PROTECCION CIVIL	0.00	0.00	0.00	0.00	0.00	0.00	0.00	1,028,703.14	0.00	0.00	0.00	1,028,703.14	1,028,703.14	1,028,703.14	0.00
01-02-FA001-1322-010200	PROYECTO INTEGRAL DE PROTECCION CIVIL	0.00	0.00	0.00	0.00	0.00	0.00	0.00	171,439.39	0.00	0.00	0.00	171,439.39	171,439.39	171,439.39	0.00
01-02-FA024-2531-010200	EQUIPAMIENTO DE LA UNIDAD DE PROTECCION CIVIL MUNICIPAL	0.00	0.00	0.00	0.00	0.00	0.00	0.00	7,564.94	0.00	0.00	0.00	7,564.94	7,564.94	7,564.94	0.00
01-02-FA024-2541-010200	EQUIPAMIENTO DE LA UNIDAD DE PROTECCION CIVIL MUNICIPAL	0.00	0.00	0.00	0.00	0.00	0.00	0.00	9,232.09	0.00	0.00	0.00	9,232.09	9,232.09	9,232.09	0.00
01-02-FA008-2611-010200	MANTENIMIENTO Y GASTOS DE OPERACION DE VEHICULOS DE LA UNIDAD MUNICIPAL DE PROTECCION CIVIL	0.00	0.00	0.00	0.00	0.00	0.00	0.00	373,816.02	0.00	0.00	0.00	373,816.02	373,816.02	373,816.02	0.00
01-02-FA024-2711-010200	EQUIPAMIENTO DE LA UNIDAD DE PROTECCION CIVIL MUNICIPAL	0.00	0.00	0.00	0.00	0.00	0.00	0.00	90,902.24	0.00	0.00	0.00	90,902.24	90,902.24	90,902.24	0.00
01-02-FA024-3521-010200	EQUIPAMIENTO DE LA UNIDAD DE PROTECCION CIVIL MUNICIPAL	0.00	0.00	0.00	0.00	0.00	0.00	0.00	3,500.01	0.00	0.00	0.00	3,500.01	3,500.01	3,500.01	0.00
01-02-FA008-3551-010200	MANTENIMIENTO Y GASTOS DE OPERACION DE VEHICULOS DE LA UNIDAD MUNICIPAL DE PROTECCION CIVIL	0.00	0.00	0.00	0.00	0.00	0.00	0.00	32,039.54	0.00	0.00	0.00	32,039.54	32,039.54	32,039.54	0.00
01-02-FA001-3751-010200	PROYECTO INTEGRAL DE PROTECCION CIVIL	0.00	0.00	0.00	0.00	0.00	0.00	0.00	34,753.50	0.00	0.00	0.00	34,753.50	34,753.50	34,753.50	0.00
01-02-FA001-3981-010200	PROYECTO INTEGRAL DE PROTECCION CIVIL	0.00	0.00	0.00	0.00	0.00	0.00	0.00	25,443.02	0.00	0.00	0.00	25,443.02	25,443.02	25,443.02	0.00
01-01-FA027-4481-010200	ADQUISICION DE AYUDA HUMANITARIA PARA EL FORTALECIMIENTO ALIMENTARIO EN APOYO A FAMILIAS	0.00	0.00	0.00	0.00	0.00	0.00	0.00	150,609.06	0.00	0.00	0.00	150,609.06	150,609.06	150,609.06	0.00
01-02-FA024-5111-010200	EQUIPAMIENTO DE LA UNIDAD DE PROTECCION CIVIL MUNICIPAL	0.00	0.00	0.00	0.00	0.00	0.00	0.00	1,882.68	0.00	0.00	0.00	1,882.68	1,882.68	1,882.68	0.00
01-02-FA024-5151-010200	EQUIPAMIENTO DE LA UNIDAD DE PROTECCION CIVIL MUNICIPAL	0.00	0.00	0.00	0.00	0.00	0.00	0.00	42,920.00	0.00	0.00	0.00	42,920.00	42,920.00	42,920.00	0.00
LOC.: 0021 - CATAZAJA		**0.00**	**0.00**	**0.00**	**0.00**	**0.00**	**0.00**	**0.00**	**355,042.00**	**0.00**	**0.00**	**0.00**	**355,042.00**	**355,042.00**	**355,042.00**	**0.00**
01-02-FA029-1221-010200	LIMPIEZA Y CONSERVACION DE MARGENES DE CAMINOS Y TRAMOS CARRETEROS	0.00	0.00	0.00	0.00	0.00	0.00	0.00	235,000.00	0.00	0.00	0.00	235,000.00	235,000.00	235,000.00	0.00

Clave Presupuestal SubPrograma-Proyecto-Obra-Partida-Area	Concepto	EROGADO												SALDOS ACTUALES		
		MOVIMIENTOS DEL PERIODO ANTERIOR				MOVIMIENTOS DEL PERIODO ACTUAL				MOVIMIENTOS ACUMULADOS						
		Comprometido	Devengado	Ejercido	Pagado	Comprometido	Devengado	Ejercido	Pagado	Comprometido	Devengado	Ejercido	Pagado	Presup. Modif.	Erogado	Saldo Disponible
01-01-FA021-4481-010200	PROGRAMA EMERGENTE DE AYUDA HUMANITARIA EN APOYO A FAMILIAS AFECTADAS POR INUNDACION	0.00	0.00	0.00	0.00	0.00	0.00	0.00	120,042.00	0.00	0.00	0.00	120,042.00	120,042.00	120,042.00	0.00
PROG. : OF OBLIGACIONES FINANCIERAS		**0.00**	**0.00**	**0.00**	**0.00**	**0.00**	**0.00**	**0.00**	**1,712,249.45**	**0.00**	**0.00**	**0.00**	**1,712,249.45**	**1,712,249.45**	**1,712,249.45**	**0.00**
FIN.: 4 OTRAS NO CLASIFICADAS EN FUNCIONES ANTERIORES		**0.00**	**0.00**	**0.00**	**0.00**	**0.00**	**0.00**	**0.00**	**1,712,249.45**	**0.00**	**0.00**	**0.00**	**1,712,249.45**	**1,712,249.45**	**1,712,249.45**	**0.00**
FUN.: 1 TRANSACCIONES DE LA DEUDA PUBLICA / COSTO FINANCIERO DE LA DEUDA		**0.00**	**0.00**	**0.00**	**0.00**	**0.00**	**0.00**	**0.00**	**1,712,249.45**	**0.00**	**0.00**	**0.00**	**1,712,249.45**	**1,712,249.45**	**1,712,249.45**	**0.00**
SFUN.: 1 DEUDA PÚBLICA INTERNA		**0.00**	**0.00**	**0.00**	**0.00**	**0.00**	**0.00**	**0.00**	**1,712,249.45**	**0.00**	**0.00**	**0.00**	**1,712,249.45**	**1,712,249.45**	**1,712,249.45**	**0.00**
LOC.: 0001 - CABECERA MUNICIPAL		**0.00**	**0.00**	**0.00**	**0.00**	**0.00**	**0.00**	**0.00**	**1,712,249.45**	**0.00**	**0.00**	**0.00**	**1,712,249.45**	**1,712,249.45**	**1,712,249.45**	**0.00**
02-02-FA012-1521-010200	PAGO DE LAUDOS	0.00	0.00	0.00	0.00	0.00	0.00	0.00	1,372,904.45	0.00	0.00	0.00	1,372,904.45	1,372,904.45	1,372,904.45	0.00
02-02-FA014-3111-010200	PAGO DE ADEUDOS A COMISION FEDERAL DE ELECTRICIDAD	0.00	0.00	0.00	0.00	0.00	0.00	0.00	323,797.00	0.00	0.00	0.00	323,797.00	323,797.00	323,797.00	0.00
02-02-FA023-3922-010200	PAGO DE PASIVO ANTE LA CNA	0.00	0.00	0.00	0.00	0.00	0.00	0.00	15,548.00	0.00	0.00	0.00	15,548.00	15,548.00	15,548.00	0.00
PROG. : PP SEGURIDAD PÚBLICA		**0.00**	**0.00**	**0.00**	**0.00**	**0.00**	**0.00**	**0.00**	**3,136,393.03**	**0.00**	**0.00**	**0.00**	**3,136,393.03**	**3,136,393.03**	**3,136,393.03**	**0.00**
FIN.: 1 GOBIERNO		**0.00**	**0.00**	**0.00**	**0.00**	**0.00**	**0.00**	**0.00**	**3,136,393.03**	**0.00**	**0.00**	**0.00**	**3,136,393.03**	**3,136,393.03**	**3,136,393.03**	**0.00**
FUN.: 7 ASUNTOS DE ORDEN PUBLICO Y DE SEGURIDAD INTERIOR		**0.00**	**0.00**	**0.00**	**0.00**	**0.00**	**0.00**	**0.00**	**3,136,393.03**	**0.00**	**0.00**	**0.00**	**3,136,393.03**	**3,136,393.03**	**3,136,393.03**	**0.00**
SFUN.: 1 POLICÍA		**0.00**	**0.00**	**0.00**	**0.00**	**0.00**	**0.00**	**0.00**	**3,136,393.03**	**0.00**	**0.00**	**0.00**	**3,136,393.03**	**3,136,393.03**	**3,136,393.03**	**0.00**
LOC.: 0001 - CABECERA MUNICIPAL		**0.00**	**0.00**	**0.00**	**0.00**	**0.00**	**0.00**	**0.00**	**3,136,393.03**	**0.00**	**0.00**	**0.00**	**3,136,393.03**	**3,136,393.03**	**3,136,393.03**	**0.00**
01-02-FA002-1134-020100	REESTRUCTURACION Y HOMOLOGACION SALARIAL AL PERSONAL POLICIAL	0.00	0.00	0.00	0.00	0.00	0.00	0.00	1,145,761.55	0.00	0.00	0.00	1,145,761.55	1,145,761.55	1,145,761.55	0.00
03-06-FA003-1134-020100	CONTRATACION DEL SRIO EJECUTIVO DEL CONSEJO MUNICIPAL DE SEGURIDAD PUBLICA	0.00	0.00	0.00	0.00	0.00	0.00	0.00	104,588.40	0.00	0.00	0.00	104,588.40	104,588.40	104,588.40	0.00
04-14-FA004-1134-020100	PREVENCION SOCIAL DE LA VIOLENCIA Y LA DELINCUENCIA CON PARTICIPACION CIUDADANA	0.00	0.00	0.00	0.00	0.00	0.00	0.00	55,200.00	0.00	0.00	0.00	55,200.00	55,200.00	55,200.00	0.00
01-02-FA002-1322-020100	REESTRUCTURACION Y HOMOLOGACION SALARIAL AL PERSONAL POLICIAL	0.00	0.00	0.00	0.00	0.00	0.00	0.00	194,393.66	0.00	0.00	0.00	194,393.66	194,393.66	194,393.66	0.00
03-06-FA003-1322-020100	CONTRATACION DEL SRIO EJECUTIVO DEL CONSEJO MUNICIPAL DE SEGURIDAD PUBLICA	0.00	0.00	0.00	0.00	0.00	0.00	0.00	17,431.40	0.00	0.00	0.00	17,431.40	17,431.40	17,431.40	0.00
04-14-FA004-1322-020100	PREVENCION SOCIAL DE LA VIOLENCIA Y LA DELINCUENCIA CON PARTICIPACION CIUDADANA	0.00	0.00	0.00	0.00	0.00	0.00	0.00	9,200.00	0.00	0.00	0.00	9,200.00	9,200.00	9,200.00	0.00
01-02-FA002-1441-020100	REESTRUCTURACION Y HOMOLOGACION SALARIAL AL PERSONAL POLICIAL	0.00	0.00	0.00	0.00	0.00	0.00	0.00	0.00	0.00	0.00	0.00	0.00	0.00	0.00	0.00
01-02-FA002-1592-020100	REESTRUCTURACION Y HOMOLOGACION SALARIAL AL PERSONAL POLICIAL	0.00	0.00	0.00	0.00	0.00	0.00	0.00	12,285.00	0.00	0.00	0.00	12,285.00	12,285.00	12,285.00	0.00
03-06-FA005-2611-020100	OPERATIVOS CONJUNTOS	0.00	0.00	0.00	0.00	0.00	0.00	0.00	379,316.62	0.00	0.00	0.00	379,316.62	379,316.62	379,316.62	0.00
03-06-FA010-2711-020100	EQUIPAMIENTO DE LAS INSTITUCIONES DE SEGURIDAD PUBLICAS Y EQUIPAMIENTO POLICIAL	0.00	0.00	0.00	0.00	0.00	0.00	0.00	138,521.40	0.00	0.00	0.00	138,521.40	138,521.40	138,521.40	0.00
06-22-FA026-2931-020100	FORTALECIMIENTO A LOS SISTEMAS DE VIDOVIGILANCIA Y GEOLOCALIZACION	0.00	0.00	0.00	0.00	0.00	0.00	0.00	120,772.24	0.00	0.00	0.00	120,772.24	120,772.24	120,772.24	0.00

Clave Presupuestal SubPrograma-Proyecto-Obra-Partida-Area	Concepto	EROGADO												SALDOS ACTUALES		
		MOVIMIENTOS DEL PERIODO ANTERIOR				MOVIMIENTOS DEL PERIODO ACTUAL				MOVIMIENTOS ACUMULADOS						
		Comprometido	Devengado	Ejercido	Pagado	Comprometido	Devengado	Ejercido	Pagado	Comprometido	Devengado	Ejercido	Pagado	Presup. Modif.	Erogado	Saldo Disponible
06-21-FA022-2971-020100	RED NACIONAL DE COMUNICACION	0.00	0.00	0.00	0.00	0.00	0.00	0.00	27,900.32	0.00	0.00	0.00	27,900.32	27,900.32	27,900.32	0.00
02-05-FA016-3341-020100	PROFESONALIZACION Y CAPACITACION DE ELEMENTOS POLICIALES DE SEGURIDAD PUBLICA	0.00	0.00	0.00	0.00	0.00	0.00	0.00	60,100.00	0.00	0.00	0.00	60,100.00	60,100.00	60,100.00	0.00
06-22-FA026-3451-020100	FORTALECIMIENTO A LOS SISTEMAS DE VIDOVIGILANCIA Y GEOLOCALIZACION	0.00	0.00	0.00	0.00	0.00	0.00	0.00	40,600.00	0.00	0.00	0.00	40,600.00	40,600.00	40,600.00	0.00
06-21-FA022-3521-020100	RED NACIONAL DE COMUNICACION	0.00	0.00	0.00	0.00	0.00	0.00	0.00	0.00	0.00	0.00	0.00	0.00	0.00	0.00	0.00
03-06-FA005-3551-020100	OPERATIVOS CONJUNTOS	0.00	0.00	0.00	0.00	0.00	0.00	0.00	101,291.82	0.00	0.00	0.00	101,291.82	101,291.82	101,291.82	0.00
04-14-FA025-3613-020100	CAMPAÑA DE DIFUSION DE ACCIONES PARA LA PREVENCION SOCIAL DE LA VIOLENCIA Y LA DELINCUENCIA	0.00	0.00	0.00	0.00	0.00	0.00	0.00	2,552.00	0.00	0.00	0.00	2,552.00	2,552.00	2,552.00	0.00
02-05-FA013-3751-020100	FORTALECIMIENTO DE LAS CAPACIDADES DE EVALUACION DE CONTROL DE CONFIANZA	0.00	0.00	0.00	0.00	0.00	0.00	0.00	27,000.00	0.00	0.00	0.00	27,000.00	27,000.00	27,000.00	0.00
02-05-FA016-3751-020100	PROFESONALIZACION Y CAPACITACION DE ELEMENTOS POLICIALES DE SEGURIDAD PUBLICA	0.00	0.00	0.00	0.00	0.00	0.00	0.00	25,700.00	0.00	0.00	0.00	25,700.00	25,700.00	25,700.00	0.00
03-06-FA003-3751-020100	CONTRATACION DEL SRIO EJECUTIVO DEL CONSEJO MUNICIPAL DE SEGURIDAD PUBLICA	0.00	0.00	0.00	0.00	0.00	0.00	0.00	19,800.00	0.00	0.00	0.00	19,800.00	19,800.00	19,800.00	0.00
04-14-FA004-3751-020100	PREVENCION SOCIAL DE LA VIOLENCIA Y LA DELINCUENCIA CON PARTICIPACION CIUDADANA	0.00	0.00	0.00	0.00	0.00	0.00	0.00	5,100.00	0.00	0.00	0.00	5,100.00	5,100.00	5,100.00	0.00
02-05-FA013-3922-020100	FORTALECIMIENTO DE LAS CAPACIDADES DE EVALUACION DE CONTROL DE CONFIANZA	0.00	0.00	0.00	0.00	0.00	0.00	0.00	50,880.00	0.00	0.00	0.00	50,880.00	50,880.00	50,880.00	0.00
01-02-FA002-3981-020100	REESTRUCTURACION Y HOMOLOGACION SALARIAL AL PERSONAL POLICIAL	0.00	0.00	0.00	0.00	0.00	0.00	0.00	32,657.56	0.00	0.00	0.00	32,657.56	32,657.56	32,657.56	0.00
03-06-FA003-3981-020100	CONTRATACION DEL SRIO EJECUTIVO DEL CONSEJO MUNICIPAL DE SEGURIDAD PUBLICA	0.00	0.00	0.00	0.00	0.00	0.00	0.00	2,586.82	0.00	0.00	0.00	2,586.82	2,586.82	2,586.82	0.00
04-14-FA004-3981-020100	PREVENCION SOCIAL DE LA VIOLENCIA Y LA DELINCUENCIA CON PARTICIPACION CIUDADANA	0.00	0.00	0.00	0.00	0.00	0.00	0.00	1,365.28	0.00	0.00	0.00	1,365.28	1,365.28	1,365.28	0.00
06-22-FA026-5151-020100	FORTALECIMIENTO A LOS SISTEMAS DE VIDOVIGILANCIA Y GEOLOCALIZACION	0.00	0.00	0.00	0.00	0.00	0.00	0.00	131,497.60	0.00	0.00	0.00	131,497.60	131,497.60	131,497.60	0.00
06-22-FA026-5211-020100	FORTALECIMIENTO A LOS SISTEMAS DE VIDOVIGILANCIA Y GEOLOCALIZACION	0.00	0.00	0.00	0.00	0.00	0.00	0.00	96,465.60	0.00	0.00	0.00	96,465.60	96,465.60	96,465.60	0.00
06-22-FA026-5231-020100	FORTALECIMIENTO A LOS SISTEMAS DE VIDOVIGILANCIA Y GEOLOCALIZACION	0.00	0.00	0.00	0.00	0.00	0.00	0.00	289,925.76	0.00	0.00	0.00	289,925.76	289,925.76	289,925.76	0.00
06-21-FA022-5651-020100	RED NACIONAL DE COMUNICACION	0.00	0.00	0.00	0.00	0.00	0.00	0.00	43,500.00	0.00	0.00	0.00	43,500.00	43,500.00	43,500.00	0.00
PROG. : SB ESTÍMULOS A LA EDUCACIÓN PÚBLICA		**0.00**	**0.00**	**0.00**	**0.00**	**0.00**	**0.00**	**0.00**	**1,336,942.59**	**0.00**	**0.00**	**0.00**	**1,336,942.59**	**1,336,942.59**	**1,336,942.59**	**0.00**
FIN.: 2 DESARROLLO SOCIAL		**0.00**	**0.00**	**0.00**	**0.00**	**0.00**	**0.00**	**0.00**	**1,336,942.59**	**0.00**	**0.00**	**0.00**	**1,336,942.59**	**1,336,942.59**	**1,336,942.59**	**0.00**
FUN.: 5 EDUCACION		**0.00**	**0.00**	**0.00**	**0.00**	**0.00**	**0.00**	**0.00**	**1,336,942.59**	**0.00**	**0.00**	**0.00**	**1,336,942.59**	**1,336,942.59**	**1,336,942.59**	**0.00**
SFUN.: 6 OTROS SERVICIOS EDUCATIVOS Y ACTIVIDADES INHERENTES		**0.00**	**0.00**	**0.00**	**0.00**	**0.00**	**0.00**	**0.00**	**1,336,942.59**	**0.00**	**0.00**	**0.00**	**1,336,942.59**	**1,336,942.59**	**1,336,942.59**	**0.00**
LOC.: 0001 - CABECERA MUNICIPAL		**0.00**	**0.00**	**0.00**	**0.00**	**0.00**	**0.00**	**0.00**	**1,336,942.59**	**0.00**	**0.00**	**0.00**	**1,336,942.59**	**1,336,942.59**	**1,336,942.59**	**0.00**
01-00-FA009-4431-010200	DESAYUNOS ESCOLARES	0.00	0.00	0.00	0.00	0.00	0.00	0.00	1,336,942.59	0.00	0.00	0.00	1,336,942.59	1,336,942.59	1,336,942.59	0.00

Clave Presupuestal SubPrograma-Proyecto-Obra-Partida-Area	Concepto	EROGADO												SALDOS ACTUALES		
		MOVIMIENTOS DEL PERIODO ANTERIOR				MOVIMIENTOS DEL PERIODO ACTUAL				MOVIMIENTOS ACUMULADOS						
		Comprometido	Devengado	Ejercido	Pagado	Comprometido	Devengado	Ejercido	Pagado	Comprometido	Devengado	Ejercido	Pagado	Presup. Modif.	Erogado	Saldo Disponible
PROG. : SS ASISTENCIA SOCIAL Y SERVICIOS COMUNITARIOS		**0.00**	**0.00**	**0.00**	**0.00**	**0.00**	**0.00**	**0.00**	**1,011,170.50**	**0.00**	**0.00**	**0.00**	**1,011,170.50**	**1,011,170.50**	**1,011,170.50**	**0.00**
FIN.: 2 DESARROLLO SOCIAL		**0.00**	**0.00**	**0.00**	**0.00**	**0.00**	**0.00**	**0.00**	**1,011,170.50**	**0.00**	**0.00**	**0.00**	**1,011,170.50**	**1,011,170.50**	**1,011,170.50**	**0.00**
FUN.: 6 PROTECCION SOCIAL		**0.00**	**0.00**	**0.00**	**0.00**	**0.00**	**0.00**	**0.00**	**1,011,170.50**	**0.00**	**0.00**	**0.00**	**1,011,170.50**	**1,011,170.50**	**1,011,170.50**	**0.00**
SFUN.: 7 INDÍGENAS		**0.00**	**0.00**	**0.00**	**0.00**	**0.00**	**0.00**	**0.00**	**1,011,170.50**	**0.00**	**0.00**	**0.00**	**1,011,170.50**	**1,011,170.50**	**1,011,170.50**	**0.00**
LOC.: 0001 - CABECERA MUNICIPAL		**0.00**	**0.00**	**0.00**	**0.00**	**0.00**	**0.00**	**0.00**	**1,011,170.50**	**0.00**	**0.00**	**0.00**	**1,011,170.50**	**1,011,170.50**	**1,011,170.50**	**0.00**
01-02-FA007-1221-010200	GESTORES COMUNITARIOS	0.00	0.00	0.00	0.00	0.00	0.00	0.00	1,011,170.50	0.00	0.00	0.00	1,011,170.50	1,011,170.50	1,011,170.50	0.00
PROG. : SU FOMENTO AL DESARROLLO URBANO Y REGIONAL		**0.00**	**0.00**	**0.00**	**0.00**	**0.00**	**0.00**	**0.00**	**63,830.00**	**0.00**	**0.00**	**0.00**	**63,830.00**	**63,830.00**	**63,830.00**	**0.00**
FIN.: 2 DESARROLLO SOCIAL		**0.00**	**0.00**	**0.00**	**0.00**	**0.00**	**0.00**	**0.00**	**63,830.00**	**0.00**	**0.00**	**0.00**	**63,830.00**	**63,830.00**	**63,830.00**	**0.00**
FUN.: 2 VIVIENDA Y SERVICIOS A LA COMUNIDAD		**0.00**	**0.00**	**0.00**	**0.00**	**0.00**	**0.00**	**0.00**	**63,830.00**	**0.00**	**0.00**	**0.00**	**63,830.00**	**63,830.00**	**63,830.00**	**0.00**
SFUN.: 7 DESARROLLO REGIONAL		**0.00**	**0.00**	**0.00**	**0.00**	**0.00**	**0.00**	**0.00**	**63,830.00**	**0.00**	**0.00**	**0.00**	**63,830.00**	**63,830.00**	**63,830.00**	**0.00**
LOC.: 0001 - CABECERA MUNICIPAL		**0.00**	**0.00**	**0.00**	**0.00**	**0.00**	**0.00**	**0.00**	**63,830.00**	**0.00**	**0.00**	**0.00**	**63,830.00**	**63,830.00**	**63,830.00**	**0.00**
04-01-FA015-3311-010200	ACTUALIZACION DE MARCO NORMATIVO	0.00	0.00	0.00	0.00	0.00	0.00	0.00	58,000.00	0.00	0.00	0.00	58,000.00	58,000.00	58,000.00	0.00
04-01-FA015-3922-010200	ACTUALIZACION DE MARCO NORMATIVO	0.00	0.00	0.00	0.00	0.00	0.00	0.00	5,830.00	0.00	0.00	0.00	5,830.00	5,830.00	5,830.00	0.00
PROG. : TF FOMENTO A LA PRODUCCIÓN Y PRODUCTIVIDAD		**0.00**	**0.00**	**0.00**	**0.00**	**0.00**	**0.00**	**0.00**	**1,320,634.72**	**0.00**	**0.00**	**0.00**	**1,320,634.72**	**1,320,634.72**	**1,320,634.72**	**0.00**
FIN.: 3 DESARROLLO ECONÓMICO		**0.00**	**0.00**	**0.00**	**0.00**	**0.00**	**0.00**	**0.00**	**1,320,634.72**	**0.00**	**0.00**	**0.00**	**1,320,634.72**	**1,320,634.72**	**1,320,634.72**	**0.00**
FUN.: 2 AGROPECUARIA, SILVICULTURA, PESCA Y CAZA		**0.00**	**0.00**	**0.00**	**0.00**	**0.00**	**0.00**	**0.00**	**1,320,634.72**	**0.00**	**0.00**	**0.00**	**1,320,634.72**	**1,320,634.72**	**1,320,634.72**	**0.00**
SFUN.: 1 AGROPECUARIA		**0.00**	**0.00**	**0.00**	**0.00**	**0.00**	**0.00**	**0.00**	**1,195,632.00**	**0.00**	**0.00**	**0.00**	**1,195,632.00**	**1,195,632.00**	**1,195,632.00**	**0.00**
LOC.: 0021 - CATAZAJA		**0.00**	**0.00**	**0.00**	**0.00**	**0.00**	**0.00**	**0.00**	**1,195,632.00**	**0.00**	**0.00**	**0.00**	**1,195,632.00**	**1,195,632.00**	**1,195,632.00**	**0.00**
02-00-FA011-6321-021200	FOMENTO A LA PRODUCCION AVICOLA	0.00	0.00	0.00	0.00	0.00	0.00	0.00	1,195,632.00	0.00	0.00	0.00	1,195,632.00	1,195,632.00	1,195,632.00	0.00
SFUN.: 3 ACUACULTURA, PESCA Y CAZA		**0.00**	**0.00**	**0.00**	**0.00**	**0.00**	**0.00**	**0.00**	**125,002.72**	**0.00**	**0.00**	**0.00**	**125,002.72**	**125,002.72**	**125,002.72**	**0.00**
LOC.: 0001 - CABECERA MUNICIPAL		**0.00**	**0.00**	**0.00**	**0.00**	**0.00**	**0.00**	**0.00**	**50,000.00**	**0.00**	**0.00**	**0.00**	**50,000.00**	**50,000.00**	**50,000.00**	**0.00**
06-00-FA018-4411-010200	FOMENTO A LA PRODUCCION PESQUERA (EJ. EL DESENGAÑO)	0.00	0.00	0.00	0.00	0.00	0.00	0.00	50,000.00	0.00	0.00	0.00	50,000.00	50,000.00	50,000.00	0.00
LOC.: 0017 - EJ. PUNTA ARENA		**0.00**	**0.00**	**0.00**	**0.00**	**0.00**	**0.00**	**0.00**	**50,000.50**	**0.00**	**0.00**	**0.00**	**50,000.50**	**50,000.50**	**50,000.50**	**0.00**
06-00-FA020-6321-010200	FOMENTO A LA PRODUCCION PESQUERA (COOP. PRODCC. PESQUERA LOS SAUCES S.C.L.)	0.00	0.00	0.00	0.00	0.00	0.00	0.00	50,000.50	0.00	0.00	0.00	50,000.50	50,000.50	50,000.50	0.00
LOC.: 0056 - EL TINTO BONSHAN		**0.00**	**0.00**	**0.00**	**0.00**	**0.00**	**0.00**	**0.00**	**25,002.22**	**0.00**	**0.00**	**0.00**	**25,002.22**	**25,002.22**	**25,002.22**	**0.00**
06-00-FA019-4411-010200	FOMENTO A LA PRODUCCION PESQUERA (EJ. TINTO BONSHAN)	0.00	0.00	0.00	0.00	0.00	0.00	0.00	25,002.22	0.00	0.00	0.00	25,002.22	25,002.22	25,002.22	0.00

Clave Presupuestal SubPrograma-Proyecto-Obra-Partida-Area	Concepto	EROGADO												SALDOS ACTUALES		
		MOVIMIENTOS DEL PERIODO ANTERIOR				MOVIMIENTOS DEL PERIODO ACTUAL				MOVIMIENTOS ACUMULADOS						
		Comprometido	Devengado	Ejercido	Pagado	Comprometido	Devengado	Ejercido	Pagado	Comprometido	Devengado	Ejercido	Pagado	Presup. Modif.	Erogado	Saldo Disponible
PROG. : U9 DEFINICIÓN Y CONDUCCIÓN DE LA PLANEACIÓN PARA EL DESARROLLO REGIONAL		**0.00**	**0.00**	**0.00**	**0.00**	**0.00**	**0.00**	**0.00**	**2,322,515.16**	**0.00**	**0.00**	**0.00**	**2,322,515.16**	**2,322,512.16**	**2,322,515.16**	**-3.00**
FIN.: 2 DESARROLLO SOCIAL		**0.00**	**0.00**	**0.00**	**0.00**	**0.00**	**0.00**	**0.00**	**2,322,515.16**	**0.00**	**0.00**	**0.00**	**2,322,515.16**	**2,322,512.16**	**2,322,515.16**	**-3.00**
FUN.: 2 VIVIENDA Y SERVICIOS A LA COMUNIDAD		**0.00**	**0.00**	**0.00**	**0.00**	**0.00**	**0.00**	**0.00**	**2,322,515.16**	**0.00**	**0.00**	**0.00**	**2,322,515.16**	**2,322,512.16**	**2,322,515.16**	**-3.00**
SFUN.: 7 DESARROLLO REGIONAL		**0.00**	**0.00**	**0.00**	**0.00**	**0.00**	**0.00**	**0.00**	**2,322,515.16**	**0.00**	**0.00**	**0.00**	**2,322,515.16**	**2,322,512.16**	**2,322,515.16**	**-3.00**
LOC.: 0001 - CABECERA MUNICIPAL		**0.00**	**0.00**	**0.00**	**0.00**	**0.00**	**0.00**	**0.00**	**2,322,515.16**	**0.00**	**0.00**	**0.00**	**2,322,515.16**	**2,322,512.16**	**2,322,515.16**	**-3.00**
01-09-FA006-1134-010200	FORTALECIMIENTO A LAS AREAS DE PLANEACION Y SEGUIMIENTO A LA OPERATIVIDAD DEL RAMO 33	0.00	0.00	0.00	0.00	0.00	0.00	0.00	1,949,400.00	0.00	0.00	0.00	1,949,400.00	1,949,400.00	1,949,400.00	0.00
01-09-FA006-1322-010200	FORTALECIMIENTO A LAS AREAS DE PLANEACION Y SEGUIMIENTO A LA OPERATIVIDAD DEL RAMO 33	0.00	0.00	0.00	0.00	0.00	0.00	0.00	324,900.00	0.00	0.00	0.00	324,900.00	324,900.00	324,900.00	0.00
01-09-FA006-3751-010200	FORTALECIMIENTO A LAS AREAS DE PLANEACION Y SEGUIMIENTO A LA OPERATIVIDAD DEL RAMO 33	0.00	0.00	0.00	0.00	0.00	0.00	0.00	0.00	0.00	0.00	0.00	0.00	0.00	0.00	0.00
01-09-FA006-3981-010200	FORTALECIMIENTO A LAS AREAS DE PLANEACION Y SEGUIMIENTO A LA OPERATIVIDAD DEL RAMO 33	0.00	0.00	0.00	0.00	0.00	0.00	0.00	48,215.16	0.00	0.00	0.00	48,215.16	48,212.16	48,215.16	-3.00
FF. : FB FORTAMUNDF ECONOMIAS DE AÑOS ANTERIORES		**0.00**	**0.00**	**0.00**	**0.00**	**0.00**	**0.00**	**0.00**	**0.00**	**0.00**	**0.00**	**0.00**	**0.00**	**767,191.08**	**0.00**	**767,191.08**
PROG. : 01 SERVICIOS ADMINISTRATIVOS		**0.00**	**0.00**	**0.00**	**0.00**	**0.00**	**0.00**	**0.00**	**0.00**	**0.00**	**0.00**	**0.00**	**0.00**	**767,191.08**	**0.00**	**767,191.08**
FIN.: 4 OTRAS NO CLASIFICADAS EN FUNCIONES ANTERIORES		**0.00**	**0.00**	**0.00**	**0.00**	**0.00**	**0.00**	**0.00**	**0.00**	**0.00**	**0.00**	**0.00**	**0.00**	**767,191.08**	**0.00**	**767,191.08**
FUN.: 2 TRANSFERENCIAS, PARTICIPACIONES Y APORTACIONES ENTRE DIFERENTES NIVELES Y		**0.00**	**0.00**	**0.00**	**0.00**	**0.00**	**0.00**	**0.00**	**0.00**	**0.00**	**0.00**	**0.00**	**0.00**	**767,191.08**	**0.00**	**767,191.08**
SFUN.: 1 TRANSFERENCIAS ENTRE DIFERENTES NIVELES Y ORDENES DE GOBIERNO		**0.00**	**0.00**	**0.00**	**0.00**	**0.00**	**0.00**	**0.00**	**0.00**	**0.00**	**0.00**	**0.00**	**0.00**	**767,191.08**	**0.00**	**767,191.08**
LOC.: 0001 - CABECERA MUNICIPAL		**0.00**	**0.00**	**0.00**	**0.00**	**0.00**	**0.00**	**0.00**	**0.00**	**0.00**	**0.00**	**0.00**	**0.00**	**767,191.08**	**0.00**	**767,191.08**
10-00-00000-8322-011000	FONDO DE APORTACIONES PARA EL FORTALECIMIENTO DE LOS MUNICIPIOS. (FORTAMUNDF)	0.00	0.00	0.00	0.00	0.00	0.00	0.00	0.00	0.00	0.00	0.00	0.00	767,191.08	0.00	767,191.08
FF. : FD FORTAMUNDF PRODUCTOS FINANCIEROS DE AÑOS ANTERIORES		**0.00**	**0.00**	**0.00**	**0.00**	**0.00**	**0.00**	**0.00**	**0.00**	**0.00**	**0.00**	**0.00**	**0.00**	**8,020.69**	**0.00**	**8,020.69**
PROG. : 01 SERVICIOS ADMINISTRATIVOS		**0.00**	**0.00**	**0.00**	**0.00**	**0.00**	**0.00**	**0.00**	**0.00**	**0.00**	**0.00**	**0.00**	**0.00**	**8,020.69**	**0.00**	**8,020.69**
FIN.: 4 OTRAS NO CLASIFICADAS EN FUNCIONES ANTERIORES		**0.00**	**0.00**	**0.00**	**0.00**	**0.00**	**0.00**	**0.00**	**0.00**	**0.00**	**0.00**	**0.00**	**0.00**	**8,020.69**	**0.00**	**8,020.69**
FUN.: 2 TRANSFERENCIAS, PARTICIPACIONES Y APORTACIONES ENTRE DIFERENTES NIVELES Y		**0.00**	**0.00**	**0.00**	**0.00**	**0.00**	**0.00**	**0.00**	**0.00**	**0.00**	**0.00**	**0.00**	**0.00**	**8,020.69**	**0.00**	**8,020.69**
SFUN.: 1 TRANSFERENCIAS ENTRE DIFERENTES NIVELES Y ORDENES DE GOBIERNO		**0.00**	**0.00**	**0.00**	**0.00**	**0.00**	**0.00**	**0.00**	**0.00**	**0.00**	**0.00**	**0.00**	**0.00**	**8,020.69**	**0.00**	**8,020.69**
LOC.: 0001 - CABECERA MUNICIPAL		**0.00**	**0.00**	**0.00**	**0.00**	**0.00**	**0.00**	**0.00**	**0.00**	**0.00**	**0.00**	**0.00**	**0.00**	**8,020.69**	**0.00**	**8,020.69**
10-00-00000-8322-011000	FONDO DE APORTACIONES PARA EL FORTALECIMIENTO DE LOS MUNICIPIOS. (FORTAMUNDF)	0.00	0.00	0.00	0.00	0.00	0.00	0.00	0.00	0.00	0.00	0.00	0.00	8,020.69	0.00	8,020.69

Clave Presupuestal SubPrograma-Proyecto-Obra-Partida-Area	Concepto	EROGADO												SALDOS ACTUALES		
		MOVIMIENTOS DEL PERIODO ANTERIOR				MOVIMIENTOS DEL PERIODO ACTUAL				MOVIMIENTOS ACUMULADOS						
		Comprometido	Devengado	Ejercido	Pagado	Comprometido	Devengado	Ejercido	Pagado	Comprometido	Devengado	Ejercido	Pagado	Presup. Modif.	Erogado	Saldo Disponible
FF. : FE FORTAMUNDF PRODUCTOS FINANCIEROS AÑO EN CURSO		**0.00**	**0.00**	**0.00**	**0.00**	**0.00**	**0.00**	**0.00**	**0.00**	**0.00**	**0.00**	**0.00**	**0.00**	**467.67**	**0.00**	**467.67**
PROG. : 01 SERVICIOS ADMINISTRATIVOS		**0.00**	**0.00**	**0.00**	**0.00**	**0.00**	**0.00**	**0.00**	**0.00**	**0.00**	**0.00**	**0.00**	**0.00**	**467.67**	**0.00**	**467.67**
FIN.: 4 OTRAS NO CLASIFICADAS EN FUNCIONES ANTERIORES		**0.00**	**0.00**	**0.00**	**0.00**	**0.00**	**0.00**	**0.00**	**0.00**	**0.00**	**0.00**	**0.00**	**0.00**	**467.67**	**0.00**	**467.67**
FUN.: 2 TRANSFERENCIAS, PARTICIPACIONES Y APORTACIONES ENTRE DIFERENTES NIVELES Y		**0.00**	**0.00**	**0.00**	**0.00**	**0.00**	**0.00**	**0.00**	**0.00**	**0.00**	**0.00**	**0.00**	**0.00**	**467.67**	**0.00**	**467.67**
SFUN.: 1 TRANSFERENCIAS ENTRE DIFERENTES NIVELES Y ORDENES DE GOBIERNO		**0.00**	**0.00**	**0.00**	**0.00**	**0.00**	**0.00**	**0.00**	**0.00**	**0.00**	**0.00**	**0.00**	**0.00**	**467.67**	**0.00**	**467.67**
LOC.: 0001 - CABECERA MUNICIPAL		**0.00**	**0.00**	**0.00**	**0.00**	**0.00**	**0.00**	**0.00**	**0.00**	**0.00**	**0.00**	**0.00**	**0.00**	**467.67**	**0.00**	**467.67**
10-00-00000-8321-011000	FONDO DE APORTACIONES PARA LA INFRAESTRUCTURA SOCIAL MUNICIPAL. (FISMDF)	0.00	0.00	0.00	0.00	0.00	0.00	0.00	0.00	0.00	0.00	0.00	0.00	449.23	0.00	449.23
10-00-00000-8322-011000	FONDO DE APORTACIONES PARA EL FORTALECIMIENTO DE LOS MUNICIPIOS. (FORTAMUNDF)	0.00	0.00	0.00	0.00	0.00	0.00	0.00	0.00	0.00	0.00	0.00	0.00	18.44	0.00	18.44
FF. : GB OTROS SUBSIDIOS Y APORTACIONES ECONOMIAS DE AÑOS ANTERIORES		**0.00**	**0.00**	**0.00**	**0.00**	**0.00**	**0.00**	**0.00**	**0.00**	**0.00**	**0.00**	**0.00**	**0.00**	**39,278.38**	**0.00**	**39,278.38**
PROG. : 01 SERVICIOS ADMINISTRATIVOS		**0.00**	**0.00**	**0.00**	**0.00**	**0.00**	**0.00**	**0.00**	**0.00**	**0.00**	**0.00**	**0.00**	**0.00**	**39,278.38**	**0.00**	**39,278.38**
FIN.: 4 OTRAS NO CLASIFICADAS EN FUNCIONES ANTERIORES		**0.00**	**0.00**	**0.00**	**0.00**	**0.00**	**0.00**	**0.00**	**0.00**	**0.00**	**0.00**	**0.00**	**0.00**	**39,278.38**	**0.00**	**39,278.38**
FUN.: 2 TRANSFERENCIAS, PARTICIPACIONES Y APORTACIONES ENTRE DIFERENTES NIVELES Y		**0.00**	**0.00**	**0.00**	**0.00**	**0.00**	**0.00**	**0.00**	**0.00**	**0.00**	**0.00**	**0.00**	**0.00**	**39,278.38**	**0.00**	**39,278.38**
SFUN.: 1 TRANSFERENCIAS ENTRE DIFERENTES NIVELES Y ORDENES DE GOBIERNO		**0.00**	**0.00**	**0.00**	**0.00**	**0.00**	**0.00**	**0.00**	**0.00**	**0.00**	**0.00**	**0.00**	**0.00**	**39,278.38**	**0.00**	**39,278.38**
LOC.: 0001 - CABECERA MUNICIPAL		**0.00**	**0.00**	**0.00**	**0.00**	**0.00**	**0.00**	**0.00**	**0.00**	**0.00**	**0.00**	**0.00**	**0.00**	**39,278.38**	**0.00**	**39,278.38**
10-00-00000-8329-011000	OTRAS APORTACIONES DE LA FEDERACIÓN A MUNICIPIOS	0.00	0.00	0.00	0.00	0.00	0.00	0.00	0.00	0.00	0.00	0.00	0.00	39,278.38	0.00	39,278.38
FF. : GD OTROS SUBSIDIOS Y APORTACIONES PRODUCTOS FINANCIEROS DE AÑOS ANTERIORES		**0.00**	**0.00**	**0.00**	**0.00**	**0.00**	**0.00**	**0.00**	**0.00**	**0.00**	**0.00**	**0.00**	**0.00**	**3,174.16**	**0.00**	**3,174.16**
PROG. : 01 SERVICIOS ADMINISTRATIVOS		**0.00**	**0.00**	**0.00**	**0.00**	**0.00**	**0.00**	**0.00**	**0.00**	**0.00**	**0.00**	**0.00**	**0.00**	**3,174.16**	**0.00**	**3,174.16**
FIN.: 4 OTRAS NO CLASIFICADAS EN FUNCIONES ANTERIORES		**0.00**	**0.00**	**0.00**	**0.00**	**0.00**	**0.00**	**0.00**	**0.00**	**0.00**	**0.00**	**0.00**	**0.00**	**3,174.16**	**0.00**	**3,174.16**
FUN.: 2 TRANSFERENCIAS, PARTICIPACIONES Y APORTACIONES ENTRE DIFERENTES NIVELES Y		**0.00**	**0.00**	**0.00**	**0.00**	**0.00**	**0.00**	**0.00**	**0.00**	**0.00**	**0.00**	**0.00**	**0.00**	**3,174.16**	**0.00**	**3,174.16**
SFUN.: 1 TRANSFERENCIAS ENTRE DIFERENTES NIVELES Y ORDENES DE GOBIERNO		**0.00**	**0.00**	**0.00**	**0.00**	**0.00**	**0.00**	**0.00**	**0.00**	**0.00**	**0.00**	**0.00**	**0.00**	**3,174.16**	**0.00**	**3,174.16**
LOC.: 0001 - CABECERA MUNICIPAL		**0.00**	**0.00**	**0.00**	**0.00**	**0.00**	**0.00**	**0.00**	**0.00**	**0.00**	**0.00**	**0.00**	**0.00**	**3,174.16**	**0.00**	**3,174.16**
10-00-00000-8329-011000	OTRAS APORTACIONES DE LA FEDERACIÓN A MUNICIPIOS	0.00	0.00	0.00	0.00	0.00	0.00	0.00	0.00	0.00	0.00	0.00	0.00	3,174.16	0.00	3,174.16

Clave Presupuestal SubPrograma-Proyecto-Obra-Partida-Area / Concepto	EROGADO												SALDOS ACTUALES		
	MOVIMIENTOS DEL PERIODO ANTERIOR				MOVIMIENTOS DEL PERIODO ACTUAL				MOVIMIENTOS ACUMULADOS						
	Comprometido	Devengado	Ejercido	Pagado	Comprometido	Devengado	Ejercido	Pagado	Comprometido	Devengado	Ejercido	Pagado	Presup. Modif.	Erogado	Saldo Disponible
FF. : HB FINANCIAMIENTOS Y EMPRESTITOS ECONOMIAS DE AÑOS ANTERIORES	**0.00**	**0.00**	**0.00**	**0.00**	**0.00**	**0.00**	**0.00**	**0.00**	**0.00**	**0.00**	**0.00**	**0.00**	**39,268.36**	**0.00**	**39,268.36**
PROG. : 01 SERVICIOS ADMINISTRATIVOS	**0.00**	**0.00**	**0.00**	**0.00**	**0.00**	**0.00**	**0.00**	**0.00**	**0.00**	**0.00**	**0.00**	**0.00**	**39,268.36**	**0.00**	**39,268.36**
FIN.: 4 OTRAS NO CLASIFICADAS EN FUNCIONES ANTERIORES	**0.00**	**0.00**	**0.00**	**0.00**	**0.00**	**0.00**	**0.00**	**0.00**	**0.00**	**0.00**	**0.00**	**0.00**	**39,268.36**	**0.00**	**39,268.36**
FUN.: 2 TRANSFERENCIAS, PARTICIPACIONES Y APORTACIONES ENTRE DIFERENTES NIVELES Y	**0.00**	**0.00**	**0.00**	**0.00**	**0.00**	**0.00**	**0.00**	**0.00**	**0.00**	**0.00**	**0.00**	**0.00**	**39,268.36**	**0.00**	**39,268.36**
SFUN.: 1 TRANSFERENCIAS ENTRE DIFERENTES NIVELES Y ORDENES DE GOBIERNO	**0.00**	**0.00**	**0.00**	**0.00**	**0.00**	**0.00**	**0.00**	**0.00**	**0.00**	**0.00**	**0.00**	**0.00**	**39,268.36**	**0.00**	**39,268.36**
LOC.: 0001 - CABECERA MUNICIPAL	**0.00**	**0.00**	**0.00**	**0.00**	**0.00**	**0.00**	**0.00**	**0.00**	**0.00**	**0.00**	**0.00**	**0.00**	**39,268.36**	**0.00**	**39,268.36**
10-00-00000-8329-011000 OTRAS APORTACIONES DE LA FEDERACIÓN A MUNICIPIOS	0.00	0.00	0.00	0.00	0.00	0.00	0.00	0.00	0.00	0.00	0.00	0.00	39,268.36	0.00	39,268.36
FF. : HD FINANCIAMIENTOS Y EMPRESTITOS PRODUCTOS FINANCIEROS DE AÑOS ANTERIORES	**0.00**	**0.00**	**0.00**	**0.00**	**0.00**	**0.00**	**0.00**	**0.00**	**0.00**	**0.00**	**0.00**	**0.00**	**13,854.53**	**0.00**	**13,854.53**
PROG. : 01 SERVICIOS ADMINISTRATIVOS	**0.00**	**0.00**	**0.00**	**0.00**	**0.00**	**0.00**	**0.00**	**0.00**	**0.00**	**0.00**	**0.00**	**0.00**	**13,854.53**	**0.00**	**13,854.53**
FIN.: 4 OTRAS NO CLASIFICADAS EN FUNCIONES ANTERIORES	**0.00**	**0.00**	**0.00**	**0.00**	**0.00**	**0.00**	**0.00**	**0.00**	**0.00**	**0.00**	**0.00**	**0.00**	**13,854.53**	**0.00**	**13,854.53**
FUN.: 2 TRANSFERENCIAS, PARTICIPACIONES Y APORTACIONES ENTRE DIFERENTES NIVELES Y	**0.00**	**0.00**	**0.00**	**0.00**	**0.00**	**0.00**	**0.00**	**0.00**	**0.00**	**0.00**	**0.00**	**0.00**	**13,854.53**	**0.00**	**13,854.53**
SFUN.: 1 TRANSFERENCIAS ENTRE DIFERENTES NIVELES Y ORDENES DE GOBIERNO	**0.00**	**0.00**	**0.00**	**0.00**	**0.00**	**0.00**	**0.00**	**0.00**	**0.00**	**0.00**	**0.00**	**0.00**	**13,854.53**	**0.00**	**13,854.53**
LOC.: 0001 - CABECERA MUNICIPAL	**0.00**	**0.00**	**0.00**	**0.00**	**0.00**	**0.00**	**0.00**	**0.00**	**0.00**	**0.00**	**0.00**	**0.00**	**13,854.53**	**0.00**	**13,854.53**
10-00-00000-8329-011000 OTRAS APORTACIONES DE LA FEDERACIÓN A MUNICIPIOS	0.00	0.00	0.00	0.00	0.00	0.00	0.00	0.00	0.00	0.00	0.00	0.00	13,854.53	0.00	13,854.53
T otal General	**0.00**	**0.00**	**0.00**	**0.00**	**0.00**	**0.00**	**0.00**	**99,525,242.10**	**0.00**	**0.00**	**0.00**	**99,525,242.10**	**102,411,150.42**	**99,525,242.10**	**2,885,908.32**

Clave Presupuestal SubPrograma-Proyecto-Obra-Partida-Area	Concepto	EROGADO												SALDOS ACTUALES		
		MOVIMIENTOS DEL PERIODO ANTERIOR				MOVIMIENTOS DEL PERIODO ACTUAL				MOVIMIENTOS ACUMULADOS						
		Comprometido	Devengado	Ejercido	Pagado	Comprometido	Devengado	Ejercido	Pagado	Comprometido	Devengado	Ejercido	Pagado	Presup. Modif.	Erogado	Saldo Disponible

ELABORÓ **REVISÓ** **AUTORIZÓ**

CECILIA GUADALUPE CAMACHO MENDOZA
TESORERO

MIGUEL GUTIERREZ RODRIGUEZ
DIRECTOR DE OBRAS PUBLICAS

MARIA FERNANDA DORANTES NUÑEZ
PRESIDENTE

ESTADO PRESUPUESTAL DE RECURSOS AJENOS

CATAZAJÁ

ESTADO PRESUPUESTAL DE RECURSOS AJENOS DEL PERIODO: Del 01/01/2022 al 31/12/2022

EPRA

29-ene.-23

Clave Presupuestal SubPrograma-Proyecto-Obra-Partida-Area	Concepto	Pto. Autorizado	ACUM. PERIODO ANTERIOR		MOVIMIENTOS DEL PERIODO								SALDOS ACTUALES			AVANCES	
					Modificaciones		Transferencias		Erogado								
			Presup. Modif.	Erogado Anterior	Ampliación	Reducción	Aumento	Disminución	Comprometido	Devengado	Ejercido	Pagado	Presup. Modif.	Erogado	Saldo Disponible	% Fís.	% Finan.

FIN.:

FUN.:

SFUN.:

LOC.: -

T otal General

ELABORÓ

CECILIA GUADALUPE CAMACHO MENDOZA

TESORERO

REVISÓ

MIGUEL GUTIERREZ RODRIGUEZ

DIRECTOR DE OBRAS PUBLICAS

AUTORIZÓ

MARIA FERNANDA DORANTES NUÑEZ

PRESIDENTE

ESTADO PRESUPUESTAL DE RECURSOS AJENOS

CATAZAJÁ

ESTADO PRESUPUESTAL DE RECURSOS AJENOS DEL PERIODO: Del 01/01/2022 al 31/12/2022

Clave Presupuestal SubPrograma-Proyecto-Obra-Partida-Area	Concepto	EROGADO												SALDOS ACTUALES		
		MOVIMIENTOS DEL PERIODO ANTERIOR				MOVIMIENTOS DEL PERIODO ACTUAL				MOVIMIENTOS ACUMULADOS						
		Comprometido	Devengado	Ejercido	Pagado	Comprometido	Devengado	Ejercido	Pagado	Comprometido	Devengado	Ejercido	Pagado	Presup. Modif.	Erogado	Saldo Disponible

FIN.:

FUN.:

SFUN.:

LOC.: -

T otal General

ELABORÓ

CECILIA GUADALUPE CAMACHO MENDOZA

TESORERO

REVISÓ

MIGUEL GUTIERREZ RODRIGUEZ

DIRECTOR DE OBRAS PUBLICAS

AUTORIZÓ

MARIA FERNANDA DORANTES NUÑEZ

PRESIDENTE

			Nota Relacionada
SALDO INICIAL			**2,876,843.90**
INGRESOS			
Ingresos de Gestión		**5,868,449.21**	
Impuestos		**1,419,613.07**	NEA-1
Derechos		**1,777,038.02**	NEA-1
Aprovechamientos de Tipo Corriente		**2,671,798.12**	NEA-1
Participaciones, Aportaciones, Transferencias, Asignaciones, Subsidios y Otras Ayudas		**94,098,949.78**	
Participaciones		**33,389,401.23**	
Fondo General de Participaciones (FGP)		28,551,724.55	
Fondo de Fomento Municipal (FFM)		3,507,355.54	
Impuestos Especiales Sobre Productos y Servicios (IEPS)		205,544.18	
Impuestos Sobre Automóviles Nuevos (ISAN)		205,845.21	
Fondo de Fiscalización		211,096.60	
Participación del Impuesto a la Venta Final de Gasolinas		299,933.45	
Fondo de Compensación		407,901.70	
Aportaciones		**51,531,697.00**	
Fondo de Aportaciones para la Infraestructura Social Municipal y de las Demarcaciones Territoriales del Distrito Federal (FISMDF)		38,333,818.00	
Fondo de Aportaciones para el Fortalecimiento de los Municipios y Demarcaciones Territoriales del Distrito Federal (FORTAMUNDF)		13,197,879.00	
Convenidos		**9,177,851.55**	
CAPUFE		9,177,851.55	
Otros Ingresos y Beneficios		**34,539.67**	
Ingresos Financieros		**34,539.67**	
Productos Financieros (Ordinarios)		203.63	
Productos Financieros (CAPUFE)		287.51	
Productos Financieros (Otros Subsidios y Aportaciones)		0.88	
Productos Financieros (FISMDF)		946.88	
Productos Financieros (FORTAMUNDF)		33,100.77	
TOTAL INGRESOS	**100,001,938.66**		
RECTIFICACIONES DE INGRESOS		**-467,632.14**	
TOTAL INGRESOS			**99,534,306.52**
EGRESOS			
Gasto Corriente		**50,883,196.69**	
Servicios Personales		**23,236,021.53**	NEA-3
Materiales y Suministros		**5,859,423.15**	NEA-3
Servicios Generales		**8,408,330.31**	NEA-3
Transferencias, Asignaciones, Subsidios y Otras Ayudas		**13,379,421.70**	NEA-3
Gasto de Capital		**48,642,045.41**	
Bienes Muebles, Inmuebles e Intangibles		**889,408.65**	NEA-3
Inversión Pública		**47,752,636.76**	NEA-3
TOTAL EGRESOS	**99,525,242.10**		
RECTIFICACIONES DE EGRESOS		**0.00**	
TOTAL EGRESOS			**99,525,242.10**
DISPONIBILIDAD PRESUPUESTAL			**2,885,908.32**

CECILIA GUADALUPE CAMACHO MENDOZA
TESORERO

MARIA FERNANDA DORANTES NUÑEZ
PRESIDENTE

CATAZAJÁ

ESTADO DE INGRESOS Y EGRESOS

DEL : 01/01/2022 AL 31/12/2022

Cuenta		ORDINARIOS	EXTRAORDINARIOS	TOTAL
Efectivo	NESF-1	0.00	0.00	0.00
Bancos / Tesorería	NESF-1	3,521,106.57	3,829,067.21	7,350,173.78
Inversiones	NESF-1	11,255.83	42,806.43	54,062.26
Deudores Diversos	NESF-3	245,076.46	173,437.13	418,513.59
Anticipo a Proveedores	NESF-3	891,263.01	95,194.14	986,457.15
Anticipo a Contratistas	NESF-3	0.00	14.54	14.54
Otros Activos		409,608.86	40,431.75	450,040.61
Cuentas por Pagar a Corto Plazo		3,330,292.26	3,043,061.35	6,373,353.61
	DISPONIBILIDAD FINANCIERA			**2,885,908.32**

"Bajo protesta de decir verdad declaramos que los Estados Financieros y sus notas, son razonablemente correctos y son responsabilidad del emisor"

CECILIA GUADALUPE CAMACHO MENDOZA

TESORERO

MARIA FERNANDA DORANTES NUÑEZ

PRESIDENTE

CATAZAJÁ

ESTADO DE INGRESOS Y EGRESOS BIS

Del 01/01/2022 al 31/12/2022

E I E - BIS

FECHA 29 / 01 / 2023

E G R E S O S	ORDINARIOS	CAPUFE	OTROS CONVENIDOS	TRANSFERENCIAS Y REC. ADICIONALES ESTATALES	F I S M D F	FORTAMUNDF	OTROS SUBSIDIOS Y APORTACIONES	FINANCIAMIENTO Y EMPRESTITOS	T O T A L
GASTO CORRIENTE									
SERVICIOS PERSONALES	15,603,644.04	0.00	0.00	0.00	0.00	7,632,377.49	0.00	0.00	$23,236,021.53
MATERIALES Y SUMINISTROS	4,711,397.28	0.00	0.00	0.00	0.00	1,148,025.87	0.00	0.00	$5,859,423.15
SERVICIOS GENERALES	6,945,598.24	0.00	0.00	0.00	545,972.36	916,759.71	0.00	0.00	$8,408,330.31
SUBSIDIOS Y OTRAS AYUDAS	11,696,825.83	0.00	0.00	0.00	0.00	1,682,595.87	0.00	0.00	$13,379,421.70
DEUDA PÚBLICA	0.00	0.00	0.00	0.00	0.00	0.00	0.00	0.00	$0.00
INTERESES	0.00	0.00	0.00	0.00	0.00	0.00	0.00	0.00	$0.00
COMISIONES	0.00	0.00	0.00	0.00	0.00	0.00	0.00	0.00	$0.00
GASTOS	0.00	0.00	0.00	0.00	0.00	0.00	0.00	0.00	$0.00
ADEFAS	0.00	0.00	0.00	0.00	0.00	0.00	0.00	0.00	$0.00
TOTAL GASTO CORRIENTE	**$38,957,465.39**	**$0.00**	**$0.00**	**$0.00**	**$545,972.36**	**$11,379,758.94**	**$0.00**	**$0.00**	**$50,883,196.69**
GASTO DE CAPITAL									
BIENES MUEBLES E INMUEBLES	62,513.01	0.00	0.00	0.00	220,704.00	606,191.64	0.00	0.00	$889,408.65
INVERSIÓN PUBLICA	0.00	8,957,409.27	0.00	0.00	37,549,594.99	1,245,632.50	0.00	0.00	$47,752,636.76
INVERSIONES FINANCIERAS Y OTRAS PROVISIONES	0.00	0.00	0.00	0.00	0.00	0.00	0.00	0.00	$0.00
TOTAL GASTO DE CAPITAL	**$62,513.01**	**$8,957,409.27**	**$0.00**	**$0.00**	**$37,770,298.99**	**$1,851,824.14**	**$0.00**	**$0.00**	**$48,642,045.41**
AMORTIZACIÓN DE LA DEUDA Y DISMINUCIÓN DE PASIVOS									
AMORTIZACIONES	0.00	0.00	0.00	0.00	0.00	0.00	0.00	0.00	$0.00
TOTAL GASTO DE DEUDA Y DISMINUCIÓN DE PASIVOS	**$0.00**	**$0.00**	**$0.00**	**$0.00**	**$0.00**	**$0.00**	**$0.00**	**$0.00**	**$0.00**
PENSIONES Y JUBILACIONES									
PENSIONES Y JUBILACIONES	0.00	0.00	0.00	0.00	0.00	0.00	0.00	0.00	0.00
TOTAL PENSIONES Y JUBILACIONES	**0.00**	**0.00**	**0.00**	**0.00**	**0.00**	**0.00**	**0.00**	**0.00**	**0.00**
TOTAL EGRESOS	**$39,019,978.40**	**$8,957,409.27**	**$0.00**	**$0.00**	**$38,316,271.35**	**$13,231,583.08**	**$0.00**	**$0.00**	**$99,525,242.10**

CECILIA GUADALUPE CAMACHO MENDOZA

TESORERO

MARIA FERNANDA DORANTES NUÑEZ

PRESIDENTE

CATAZAJÁ **FORMATO EDM**

ESTADO DE DEUDA MUNICIPAL **FECHA** 29-ene.-2023

DEL 01/01/2022 AL 31/12/2022 **HOJA 1 DE 1**

ACREEDOR	MONTO ORIGINAL	TIPO OBLIGACION	TASA INTERES	PLAZO (MESES)

GARANTE	TIPO DE GARANTIA / FUENTE DE PAGO	FECHA DE CONTRATACION	IMPORTE GARANTIZADO

CUENTA	SALDO AL INICIO DEL EJERCICIO	OBJETO DEL PRESTAMO

FECHA DE MOVIMIENTO	SALDO ANTERIOR	REVALUACIONES	AMORTIZACION DEL CAPITAL	ACCESORIOS DE LA DEUDA			SALDO PENDIENTE DE AMORTIZAR
				INTERESES	COMISIONES	GASTO	
		TOTALES:					

“Bajo protesta de decir verdad declaramos que los Estados Financieros y sus notas, son razonablemente correctos y son responsabilidad del emisor”

ELABORÓ AUTORIZÓ

CATAZAJÁ

INDICADORES FINANCIEROS

Del 01/01/2022 al 31/12/2022

Fecha: 29/01/2023

Capacidad Financiera :	INGRESO TOTAL / GASTO TOTAL	99,557,677.31 / 99,525,242.10	1.0003
Autonomía Financiera :	INGRESOS PROPIOS / INGRESOS TOTALES	3,224,151.09 / 99,557,677.31	0.0324
Autonomía Tributaria :	IMPUESTOS / INGRESOS PROPIOS	1,419,613.07 / 3,224,151.09	0.4403
Capacidad de Inversión :	GASTO DE INVERSIÓN / GASTO TOTAL	48,642,045.41 / 99,525,242.10	0.4887
Saldo Relativo de la Deuda :	SALDO NETO DE LA DEUDA / GASTO TOTAL	0.00 / 99,525,242.10	0.0000
Carga de la Deuda :	SERVICIO DE LA DEUDA / GASTO TOTAL	0.00 / 99,525,242.10	0.0000
Capacidad Recaudatoria	INGRESOS RECAUDADOS REALES / INGRESOS PRESUPUESTADOS	99,557,677.31 / 1,826,203.09	54.5162

Nivel Real del Gasto :	PRESUPUESTO EJERCIDO / PRESUPUESTO ORIGINAL	99,525,242.10 / 76,600,697.03	1.2993
Relación Gasto de Inversión vs Gasto Corriente :	OBRA PUBLICA / GASTO CORRIENTE	48,642,045.41 / 50,883,196.69	0.9560
Impacto de los Servicios Personales vs Gasto Total :	SERVICIOS PERSONALES / GASTO TOTAL	23,236,021.53 / 99,525,242.10	0.2335
Impacto del Gasto Corriente vs Gasto Total :	GASTO CORRIENTE / GASTO TOTAL	50,883,196.69 / 99,525,242.10	0.5113
Impacto del Gasto de Inversión vs Gasto Total :	OBRA PUBLICA / GASTO TOTAL	48,642,045.41 / 99,525,242.10	0.4887
Impacto del Ramo 33 vs Gasto Total :	RAMO 33 / GASTO TOTAL	51,547,854.43 / 99,525,242.10	0.5179

E L A B O R Ó

CECILIA GUADALUPE CAMACHO MENDOZA

TESORERO

CATAZAJÁ
INDICADORES DE EVALUACIÓN

Periodo de consulta: 2do SEMESTRE

Fecha Impresión: 30 / 01 / 2023

Indicador: Apoyo Humano — **Se integra por el monto erogado de programas y/o acciones de Salud y Educación**

Estructura de los Proyectos	Monto	Porcentaje	Cobertura de la Demanda	Cantidad	Porcentaje
Gasto Total de Apoyo Humano / Gasto Total de Obras y/o Acciones	528,936.46 / 26,523,042.10	1.99 %	No. de Proyectos Atendidos (Apoyo Humano) / No. de Proyectos Demandados (Apoyo H.)	1 / 1	100.00 %
Gasto Total de Salud / Gasto Total de Obras y/o Acciones	0.00 / 26,523,042.10	0.00 %	No. de Proyectos Atendidos (Salud) / No. de Proyectos Demandados (Salud)	0 / 0	0.00 %
Gasto Total de Educación / Gasto Total de Obras y/o Acciones	528,936.46 / 26,523,042.10	1.99 %	No. de Proyectos Atendidos (Educación) / No. de Proyectos Demandados (Educación)	1 / 1	100.00 %

Indicador: Apoyo Físico — **Se integra por el monto erogado de programas y/o acciones de Agua Potable, Drenaje y Alcantarillado, Urbanización, Electrificación y Vivienda**

Estructura de los Proyectos	Monto	Porcentaje	Cobertura de la Demanda	Cantidad	Porcentaje
Gasto Total de Apoyo Físico / Gasto Total de Obras y/o Acciones	29,188,014.33 / 26,523,042.10	110.05 %	No. de Proyectos Atendidos (Apoyo Físico) / No. de Proyectos Demandados (Apoyo	29 / 48	60.42 %
Gasto Total de Agua Potable / Gasto Total de Obras y/o Acciones	2,168,481.15 / 26,523,042.10	8.18 %	No. de Proyectos Atendidos (Agua Potable) / No. de Proyectos Demandados (Agua	7 / 8	87.50 %
Gasto Total de Drenaje y Alcantarillado / Gasto Total de Obras y/o Acciones	0.00 / 26,523,042.10	0.00 %	No. de Proyectos Atendidos (Drenaje y Alc.) / No. de Proyectos Demandados (Drenaje y	0 / 3	0.00 %
Gasto Total de Urbanización / Gasto Total de Obras y/o Acciones	17,660,926.40 / 26,523,042.10	66.59 %	No. de Proyectos Atendidos (Urbanización) / No. de Proyectos Demandados	14 / 17	82.35 %
Gasto Total de Agua Electrificación / Gasto Total de Obras y/o Acciones	1,604,563.08 / 26,523,042.10	6.05 %	No. de Proyectos Atendidos (Electrificación) / No. de Proyectos Demandados	3 / 8	37.50 %
Gasto Total de Vivienda / Gasto Total de Obras y/o Acciones	7,754,043.70 / 26,523,042.10	29.24 %	No. de Proyectos Atendidos (Vivienda) / No. de Proyectos Demandados (Vivienda	5 / 12	41.67 %

Indicador: Apoyo para la Producción — **Se integra por el monto erogado de programas y/o acciones de Caminos y Proyectos Productivos**

Estructura de los Proyectos	Monto	Porcentaje	Cobertura de la Demanda	Cantidad	Porcentaje
Gasto Total de Apoyo para la Producción	2,441,301.67 / 26,523,042.10	9.20 %	No. de Proyectos Atendidos (Apoyo Producción)	5 / 5	100.00 %
Gasto Total de Caminos / Gasto Total de Obras y/o Acciones	1,420,666.95 / 26,523,042.10	5.36 %	No. de Proyectos Atendidos (Caminos) / No. de Proyectos Demandados (Caminos)	1 / 1	100.00 %
Gasto Total de Proy. Productivos / Gasto Total de Obras y/o Acciones	1,020,634.72 / 26,523,042.10	3.85 %	No. de Proyectos Atendidos (P. Productivos) / No. de Proyectos Demandados (P.	4 / 4	100.00 %

CATAZAJÁ

INDICADORES DE EVALUACIÓN

Periodo de consulta: 2do SEMESTRE

Fecha Impresión: 30 / 01 / 2023

Indicador: Otros	**Se integra por el monto erogado de programas y/o acciones distintos a los considerados en Apoyo Humano, Apoyo Físico y Apoyo para la Producción**				
Estructura de los Proyectos	**Monto**	**Porcentaje**	**Cobertura de la Demanda**	**Cantidad**	**Porcentaje**
Gasto Total de Otros / Gasto Total de Obras y/o Acciones	11,467,644.83 / 26,523,042.10	43.24 %	No. de Proyectos Atendidos (Otros) / No. de Proyectos Demandados (Otros)	59 / 67	88.06 %

Indicador: Comités	**Comités y/o consejos constituidos y comunidades participantes en reuniones de comité**				
Comités constituidos	**Monto**	**Porcentaje**	**Cobertura de la Demanda**	**Cantidad**	**Porcentaje**
No. de comités y/o consejos constituidos / Total de Comunidades del Municipio	25 / 173	14.45 %	No. de comunidades participantes en reuniones de Comité y/o Consejos / Total de Comunidades del Municipio	85 / 173	49.13 %

Indicador: Empleos	**Empleos generados y población atendida**				
Empleos Generados	**Cantidad**	**Porcentaje**	**Cobertura de la Demanda**	**Cantidad**	**Porcentaje**
No. de empleos generados / No. de empleos demandantes	50 / 110	45.45 %	No. de población (Mujeres/Hombres) / Población Total (Mujeres/Hombres)	3,300 / 17,300	19.08 %

CATAZAJÁ
INDICADORES DE COBERTURA DE PROGRAMAS

Periodo de consulta: 2do SEMESTRE

Fecha Impresión: 30 / 01 / 2023

PROGRAMA	INDICADOR Gastos del Programa / Gasto Total de Obras y/o Acciones	%	COBERTURA POBLACIÓN Población Atendida / Población Demandada	%	COBERTURA LOCALIDADES Localidades Atendidas / Localidades Demandadas	%
03 - INFRAESTRUCTURA Y EQUIPAMIENTO MUNICIPAL	673,172.34 / 26,523,042.10	2.54 %	350 / 600	58.33 %	15 / 55	27.27 %
AE - ATENCIÓN DE EMERGENCIAS	1,630,277.06 / 26,523,042.10	6.15 %	4500 / 6100	73.77 %	16 / 35	45.71 %
AS - AGUA Y SANEAMIENTO	1,964,482.14 / 26,523,042.10	7.41 %	300 / 1200	25.00 %	20 / 45	44.44 %
CD - CENTROS INTEGRADORES DE DESARROLLO	0.00 / 26,523,042.10	0.00 %	0 / 0	0.00 %	0 / 0	0.00 %
ED - EDUCACION	528,936.46 / 26,523,042.10	1.99 %	1500 / 1700	88.24 %	35 / 50	70.00 %
OF - OBLIGACIONES FINANCIERAS	1,172,249.45 / 26,523,042.10	4.42 %	0 / 0	0.00 %	0 / 0	0.00 %
OP - OTROS PROYECTOS DE INFRAESTRUCTURA ECÓNOMICA	0.00 / 26,523,042.10	0.00 %	0 / 0	0.00 %	0 / 0	0.00 %
OT - ORDENAMIENTO TERRITORIAL	0.00 / 26,523,042.10	0.00 %	0 / 0	0.00 %	0 / 0	0.00 %
PP - SEGURIDAD PÚBLICA	1,877,622.77 / 26,523,042.10	7.08 %	3800 / 5200	73.08 %	4 / 16	25.00 %
PR - PROCESOS DE RECUPERACIÓN	0.00 / 26,523,042.10	0.00 %	0 / 0	0.00 %	0 / 0	0.00 %
R5 - PROTECCIÓN Y PRESERVACIÓN ECOLÓGICA	0.00 / 26,523,042.10	0.00 %	0 / 0	0.00 %	0 / 0	0.00 %
RD - IDENTIFICACIÓN Y REDUCCIÓN DE RIESGOS DE DESASTRES	0.00 / 26,523,042.10	0.00 %	0 / 0	0.00 %	0 / 0	0.00 %
RS - CONSTITUCIÓN DE RESERVA	0.00 / 26,523,042.10	0.00 %	0 / 0	0.00 %	0 / 0	0.00 %
SA - SALUD	0.00 / 26,523,042.10	0.00 %	0 / 0	0.00 %	0 / 0	0.00 %

CATAZAJÁ
INDICADORES DE COBERTURA DE PROGRAMAS

Periodo de consulta: 2do SEMESTRE

Fecha Impresión: 30 / 01 / 2023

PROGRAMA	INDICADOR Gastos del Programa / Gasto Total de Obras y/o Acciones	%	COBERTURA POBLACIÓN Población Atendida / Población Demandada	%	COBERTURA LOCALIDADES Localidades Atendidas / Localidades Demandadas	%
SB - ESTÍMULOS A LA EDUCACIÓN PÚBLICA	1,336,942.59 / 26,523,042.10	5.04 %	0 / 0	0.00 %	0 / 0	0.00 %
SM - SUBSEMUN/FORTASEG	0.00 / 26,523,042.10	0.00 %	0 / 0	0.00 %	0 / 0	0.00 %
SS - ASISTENCIA SOCIAL Y SERVICIOS COMUNITARIOS	570,670.50 / 26,523,042.10	2.15 %	0 / 0	0.00 %	0 / 0	0.00 %
SU - FOMENTO AL DESARROLLO URBANO Y REGIONAL	63,830.00 / 26,523,042.10	0.24 %	0 / 0	0.00 %	0 / 0	0.00 %
TB - OPORTUNIDADES PARA LAS MUJERES	0.00 / 26,523,042.10	0.00 %	0 / 0	0.00 %	0 / 0	0.00 %
TF - FOMENTO A LA PRODUCCIÓN Y PRODUCTIVIDAD	1,020,634.72 / 26,523,042.10	3.85 %	0 / 0	0.00 %	0 / 0	0.00 %
U9 - DEFINICIÓN Y CONDUCCIÓN DE LA PLANEACIÓN PARA EL DESARROLLO REGIONAL	2,114,491.52 / 26,523,042.10	7.97 %	8100 / 15180	53.36 %	3 / 6	50.00 %
UB - CAMINOS RURALES Y PUENTES	0.00 / 26,523,042.10	0.00 %	0 / 0	0.00 %	0 / 0	0.00 %
UE - SITIOS HISTÓRICOS Y CULTURALES	0.00 / 26,523,042.10	0.00 %	0 / 0	0.00 %	0 / 0	0.00 %
UG - TELEFONÍA RURAL	0.00 / 26,523,042.10	0.00 %	0 / 0	0.00 %	0 / 0	0.00 %
UR - URBANIZACIÓN	22,918,544.04 / 26,523,042.10	86.41 %	3100 / 8500	36.47 %	6 / 18	33.33 %
VI - VIVIENDA	7,754,043.70 / 26,523,042.10	29.24 %	6100 / 12125	50.31 %	8 / 22	36.36 %

CATAZAJÁ
INDICADORES DE DESARROLLO SOSTENIBLE

Periodo de consulta: 2do SEMESTRE

Fecha Impresión: 30 / 01 / 2023

Estructura de los Proyectos	Monto	Porcentaje
Gasto Total Fin de la Pobreza / Gasto Total de Obras y/o Acciones	10,739,160.56 / 26,523,042.10	40.49 %
Gasto Total Hambre Cero / Gasto Total de Obras y/o Acciones	2,357,577.31 / 26,523,042.10	8.89 %
Gasto Total Salud y Bienestar / Gasto Total de Obras y/o Acciones	0.00 / 26,523,042.10	0.00 %
Gasto Total Educación de Calidad / Gasto Total de Obras y/o Acciones	1,865,879.05 / 26,523,042.10	7.03 %
Gasto Total Igualdad de Género / Gasto Total de Obras y/o Acciones	0.00 / 26,523,042.10	0.00 %
Gasto Total Agua Limpia y Saneamiento / Gasto Total de Obras y/o Acciones	2,168,481.15 / 26,523,042.10	8.18 %
Gasto Total Energía Asequible y no Contaminante / Gasto Total de Obras y/o Acciones	0.00 / 26,523,042.10	0.00 %
Gasto Total Trabajo Decente y Crecimiento Económico / Gasto Total de Obras y/o Acciones	1,020,634.72 / 26,523,042.10	3.85 %
Gasto Total Ciudades y Comunidades Sostenibles / Gasto Total de Obras y/o Acciones	32,932,260.06 / 26,523,042.10	124.16 %
Gasto Total Paz, Justicia e Instituciones Sólidas / Gasto Total de Obras y/o Acciones	1,877,622.77 / 26,523,042.10	7.08 %

CHIAPAS/CATAZAJA

EJERCICIO Y DESTINO DEL GASTO FEDERALIZADO Y REINTEGROS
AL PERIODO DEL 01 DE ABRIL AL 31 DE DICIEMBRE DE 2022

PROGRAMA O FONDO	DESTINO DE LOS RECURSOS	EJERCICIO		REINTEGROS
		DEVENGADO	PAGADO	
FONDO DE APORTACIONES PARA LA INFRAESTRUCTURA SOCIAL MUNICIPAL	A LA POBLACION EN GENERAL	38,316,271.35	38,316,271.35	17,546.65
FONDO DE APORTACIONES PARA EL FORTALECIMIENTO DE LOS MUNICIPIOS	A LA POBLACION EN GENERAL	13,231,583.08	13,231,583.08	1,523.92

ELABORO	REVISO	AUTORIZO
CECILIA GUADALUPE CAMACHO MENDOZA	MANUEL LASTRA LEZAMA	MARIA FERNANDA DORANTES NUÑEZ
TESORERA MUNICIPAL	SINDICO MUNICIPAL	PRESIDENTA MUNICIPAL

H. AYUNTAMIENTO MUNICIPAL DE CATAZAJA, CHIAPAS

ANEXO 1.- Formato para la Difusión de los Resultados de las Evaluaciones	
1. Descripción de la evaluación	
1.1 Nombre de la evaluación:	
1.2 Fecha de inicio de la evaluación (dd/mm/aaaa):	
1.3 Fecha de término de la evaluación (dd/mm/aaaa):	
1.4 Nombre de la persona responsable de darle seguimiento a la evaluación y nombre de la unidad administrativa a la que pertenece:	
Nombre:	Unidad administrativa:
1.5 Objetivo general de la evaluación:	
1.6 Objetivos específicos de la evaluación:	
1.7 Metodología utilizada en la evaluación:	
Instrumentos de recolección de información:	
Cuestionarios Entrevistas Formatos Otros Especifique:	
Descripción de las técnicas y modelos utilizados:	

2. Principales Hallazgos de la evaluación
2.1 Describir los hallazgos más relevantes de la evaluación:
2.2 Señalar cuáles son las principales Fortalezas, Oportunidades, Debilidades y Amenazas (FODA), de acuerdo con los temas del programa, estrategia o instituciones.
2.2.1 Fortalezas:
2.2.2 Oportunidades:
2.2.3 Debilidades:
2.2.4 Amenazas:

3. Conclusiones y recomendaciones de la evaluación
3.1 Describir brevemente las conclusiones de la evaluación:
3.2 Describir las recomendaciones de acuerdo a su relevancia:
1:
2:
3:
4:
5:
6:
7:
8
9
10

4. Datos de la Instancia evaluadora
4.1 Nombre del coordinador de la evaluación:
4.2 Cargo:
4.3 Institución a la que pertenece:
4.4 Principales colaboradores:
4.5 Correo electrónico del coordinador de la evaluación:
4.6 Teléfono (con clave lada):

5. Identificación del (los) programa(s)	
5.1 Nombre del (los) programa(s) evaluado(s):	
5.2 Siglas:	
5.3 Ente público coordinador del (los) programa(s):	
5.4 Poder público al que pertenece(n) el(los) programa(s):	
Poder Ejecutivo___ Poder Legislativo____ Poder Judicial____ Ente Autónomo____	
5.5 Ambito gubernamental al que pertenece(n) el(los) programa(s):	
Federal ___ Estatal___ Local____	
5.6 Nombre de la(s) unidad(es) administrativa(s) y de (los) titular(es) a cargo del (los) programa(s):	
5.6.1 Nombre(s) de la(s) unidad(es) administrativa(s) a cargo de (los) programa(s):	
5.6.2 Nombre(s) de (los) titular(es) de la(s) unidad(es) administrativa(s) a cargo de (los) programa(s) (nombre completo, correo electrónico y teléfono con clave lada):	
Nombre:	Unidad administrativa:

6. Datos de Contratación de la Evaluación
6.1 Tipo de contratación:
6.1.1 Adjudicación Directa___ 6.1.2 Invitación a tres___ 6.1.3 Licitación Pública Nacional 6.1.4 Licitación Pública Internacional___ 6.1.5 Otro: (Señalar)
6.2 Unidad administrativa responsable de contratar la evaluación:
6.3 Costo total de la evaluación: $
6.4 Fuente de Financiamiento :

7. Difusión de la evaluación
7.1 Difusión en internet de la evaluación:
7.2 Difusión en internet del formato:

CECILIA GUADALUPE CAMACHO MENDOZA
TESORERA MUNICIPAL

MANUEL LASTRA LEZAMA
SINDICO MUNICIPAL

MARIA FERNANDA DORANTES NUÑEZ
PRESIDENTA MUNICIPAL CONSTITUCIONAL

CATAZAJÁ
ESTADO DE SITUACIÓN FINANCIERA DETALLADO
Al 31/12/2022
(P E S O S)

ESFD
FECHA 30 / 01 / 2023
HOJA 1 DE 2

	SALDO AL PERIODO ACTUAL	SALDO ALPERIODO ANTERIOR	NOTA REL.
ACTIVO			
Activo Circulante			
Efectivo y Equivalentes			
Bancos / Tesorería	7,350,173.78	6,072,548.67	ESF-1
Inversiones Temporales (Hasta 3 meses)	54,062.26	0.00	ESF-1
Derechos a Recibir Efectivo y Equivalentes			
Deudores Diversos por Cobrar a Corto Plazo	418,513.59	346,112.88	ESF-3
Otros Derechos a Recibir Efectivo o Equivalentes a Corto Plazo	450,040.61	255,497.46	ESF-3
Derechos a Recibir Bienes o Servicios			
Anticipo a Proveedores por Adquisición de Bienes y Prestación de Servicios a Corto Plazo	986,457.15	986,457.15	ESF-3
Anticipo a Contratistas por Obras Públicas a Corto Plazo	14.54	14.54	ESF-3
Total Activo Circulante	**9,259,261.93**	**7,660,630.70**	
Activo No Circulante			
Bienes Inmuebles, Infraestructura y Construcciones en Proceso			ESF-08
Edificios no Habitacionales	2,872,839.82	2,872,839.82	
Construcciones en Proceso en Bienes de Dominio Público	3,142,004.12	3,142,004.12	
Bienes Muebles			ESF-08
Mobiliario y Equipo de Administración	1,332,657.07	906,635.47	
Mobiliario y Equipo Educacional y Recreativo	595,950.85	230,439.49	
Equipo e Instrumental Médico y de Laboratorio	106,300.04	106,300.04	
Vehículo y Equipo de Trasporte	4,326,263.75	4,326,263.75	
Maquinaria, Otros Equipos y Herramientas	995,770.37	930,330.36	
Colecciones, Obras de Arte y Objetos Valiosos	166,589.00	166,589.00	
Depreciación, Deterioro y Amortización Acumulada de Bienes			
Depreciación Acumulada de Bienes Inmuebles	-758,429.69	-663,625.98	ESF-08
Depreciación Acumulada de Bienes Muebles	-6,255,909.59	-5,741,400.56	ESF-08
Otros Activos no Circulantes			ESF-11
Bienes en Comodato	38,787.85	38,787.85	
Total Activo No Circulante	**6,562,823.59**	**6,315,163.36**	
TOTAL ACTIVO	**15,822,085.52**	**13,975,794.06**	
PASIVO			
Pasivo Circulante			
Cuentas por Pagar a Corto Plazo			ESF-12
Servicios Personales por Pagar a Corto Plazo	10,001.35	2,096.78	
Proveedores por Pagar a Corto Plazo	8,233.00	8,233.00	
Contratista por Obras Públicas por Pagar a Corto Plazo	0.01	0.00	
Retenciones y Contribuciones por Pagar a Corto Plazo	6,140,652.63	4,559,015.47	
Otras Cuentas por Pagar a Corto Plazo	197,862.03	197,862.03	
Otros Pasivos a Corto Plazo			ESF-14
Ingresos por Clasificar	2,679.44	2,679.44	
Otros Pasivos Circulantes	13,925.15	13,900.08	
Total Pasivo Circulante	**6,373,353.61**	**4,783,786.80**	

ELABORÓ

CECILIA GUADALUPE CAMACHO MENDOZA

TESORERO

AUTORIZÓ

MARIA FERNANDA DORANTES NUÑEZ

PRESIDENTE

	SALDO AL PERIODO ACTUAL	SALDO ALPERIODO ANTERIOR	NOTA REL.
TOTAL PASIVO	**6,373,353.61**	**4,783,786.80**	
HACIENDA PÚBLICA/PATRIMONIO			
Hacienda Pública/Patrimonio Generado			
Resultado de Ejercicio			
Resultado del Ejercicio (Ahorro/Desahorro)	724,356.79	753,475.05	
Resultados de Ejercicios Anteriores			
Resultados de Ejercicios Anteriores	9,192,007.26	8,438,532.21	
Rectificaciones de Resultados de Ejercicios Anteriores			
Cambios por Errorers Contables	-467,632.14	0.00	
Total Hacienda Pública/Patrimonio Generado	**9,448,731.91**	**9,192,007.26**	
TOTAL HACIENDA PÚBLICA / PATRIMONIO	**9,448,731.91**	**9,192,007.26**	
TOTAL PASIVO MÁS HACIENDA PÚBLICA / PATRIMONIO	**15,822,085.52**	**13,975,794.06**	

"Bajo protesta de decir verdad declaramos que los Estados Financieros y sus notas, son razonablemente correctos y son responsabilidad del emisor"

ELABORÓ

CECILIA GUADALUPE CAMACHO MENDOZA

TESORERO

AUTORIZÓ

MARIA FERNANDA DORANTES NUÑEZ

PRESIDENTE

MUNICIPIO DE CATAZAJA

INFORME ANALÍTICO DE LA DEUDA PÚBLICA Y OTROS PASIVOS - LDF

Del 01 de Enero al 31 de Diciembre de 2022

(PESOS)

IADPyOP

Página 1 de 1

Fecha de Imp. 31/12/2022

DENOMINACIÓN DE LA DEUDA PÚBLICA Y OTROS PASIVOS (e)	SALDO AL 31 DE DICIEMBRE DE 2020 (f)	DISPOSICIONES DEL PERIODO (g)	AMORTIZACIONES DEL PERIODO (h)	REVALUACIONES, RECLASIFICACIONES Y OTROS AJUSTES (i)	SALDO AL FINAL DEL PERIODO (j)	PAGO DE INTERESES DEL PERIODO (k)	PAGO DE COMISIONES Y DEMÁS COSTOS ASOCIADOS DURANTE EL PERIODO (l)
DEUDA PÚBLICA	**0.00**	0.00	0.00	0.00	0.00	0.00	0.00
CORTO PLAZO	0.00	0.00	0.00	0.00	0.00	0.00	0.00
Instituciones de crédito	0.00	0.00	0.00	0.00	0.00	0.00	0.00
Títulos y valores	0.00	0.00	0.00	0.00	0.00	0.00	0.00
Arrendamientos financieros	0.00	0.00	0.00	0.00	0.00	0.00	0.00
LARGO PLAZO	0.00	0.00	0.00	0.00	0.00	0.00	0.00
Instituciones de crédito	0.00	0.00	0.00	0.00	0.00	0.00	0.00
Títulos y valores	0.00	0.00	0.00	0.00	0.00	0.00	0.00
Arrendamientos financieros	0.00	0.00	0.00	0.00	0.00	0.00	0.00
OTROS PASIVOS	**0.00**	0.00	0.00	0.00	0.00	0.00	0.00
TOTAL DE LA DEUDA PÚBLICA Y OTROS PASIVOS	**0.00**	0.00	0.00	0.00	0.00	0.00	0.00
DEUDA CONTINGENTE (Informativo) 1	**0.00**	0.00	0.00	0.00	0.00	0.00	0.00
Deuda contingente 1	0.00	0.00	0.00	0.00	0.00	0.00	0.00
Deuda contingente 2	0.00	0.00	0.00	0.00	0.00	0.00	0.00
Deuda Contingente xx	0.00	0.00	0.00	0.00	0.00	0.00	0.00
VALOR DE INSTRUMENTOS BONO CUPÓN CERO (Informativo) 2	**0.00**	0.00	0.00	0.00	0.00	0.00	0.00
Deuda contingente 1	0.00	0.00	0.00	0.00	0.00	0.00	0.00
Deuda contingente 2	0.00	0.00	0.00	0.00	0.00	0.00	0.00
Deuda Contingente xx	0.00	0.00	0.00	0.00	0.00	0.00	0.00

OBLIGACIONES A CORTO PLAZO (m)	MONTO CONTRATADO (n)	PLAZO PACTADO (ñ)	TASA DE INTERÉS (o)	COMISIONES Y COSTOS RELACIONADOS (p)	TASA EFECTIVA (q)

OBLIGACIONES A CORTO PLAZO (Informativo)	**0.00**	0	0	0.00	0
Crédito 1	0.00	0	0	0.00	0
Crédito 2	0.00	0	0	0.00	0
Crédito xxx	0.00	0	0	0.00	0

ELABORO

CECILIA GUADALUPE CAMACHO MENDOZA
TESORERA MUNICIPAL

REVISO

MANUEL LASTRA LEZAMA
SINDICO MUNICIPAL

Vto. Bno.

MARIA FERNANDA DORANTES NUÑES
PRESIDENTA MUNICIPAL CONSTITUCIONAL

MUNICIPIO DE CATAZAJA

INFORME ANALÍTICO DE OBLIGACIONES DIFERENTES DE FINANCIAMIENTO

Del 01 de Enero al 31 de Diciembre de 2022

(PESOS)

IAODF

Página 1 de 1

Fecha de Imp. 31/12/2022

DENOMINACIÓN DE LAS OBLIGACIONES DIFERENTES DE FINANCIAMIENTO (e)	FECHA DEL CONTRATO (f)	FECHA DE INICIO DE OPERACIONES DEL PROYECTO (g)	FECHA DE VENCIMIENTO (h)	MONTO DE LA INVERSIÓN PACTADO (i)	PLAZO PACTADO (j)	MONTO PROMEDIO MENSUAL DEL PAGO DE LA CONTRAPESTRACIÓN (k)	MONTO PROMEDIO MENSUAL DEL PAGO DE LA CONTRAPRESTACIÓN CORRESPONDIENTE AL PAGO DE INVERSIÓN (l)	MONTO PAGADO DE LA INVERSIÓN AL XX DE XX DE 201X (m)	MONTO PAGADO DE LA INVERSIÓN ACTUALIZADO AL XX DE XX DE 201X (n)	SALDO PENDIENTE POR PAGAR DE LA INVERSIÓN AL XX DE XX DE 201X (ñ)
ASOCIACIONES PÚBLICO PRIVADAS (APP´s)	**N/A**	**N/A**	**N/A**	**0.00**	**N/A**	**0.00**	**0.00**	**0.00**	**0.00**	**0.00**
APP 1	N/A	N/A	N/A	0.00	N/A	0.00	0.00	0.00	0.00	0.00
APP 2	N/A	N/A	N/A	0.00	N/A	0.00	0.00	0.00	0.00	0.00
APP 3	N/A	N/A	N/A	0.00	N/A	0.00	0.00	0.00	0.00	0.00
APP XX	N/A	N/A	N/A	0.00	N/A	0.00	0.00	0.00	0.00	0.00
OTROS INSTRUMENTOS	**N/A**	**N/A**	**N/A**	**0.00**	**N/A**	**0.00**	**0.00**	**0.00**	**0.00**	**0.00**
Otro instrumento 1	N/A	N/A	N/A	0.00	N/A	0.00	0.00	0.00	0.00	0.00
Otro instrumento 2	N/A	N/A	N/A	0.00	N/A	0.00	0.00	0.00	0.00	0.00
Otro instrumento 3	N/A	N/A	N/A	0.00	N/A	0.00	0.00	0.00	0.00	0.00
Otro instrumento xx	N/A	N/A	N/A	0.00	N/A	0.00	0.00	0.00	0.00	0.00
TOTAL DE OBLIGACIONES DIFERENTES DE FINANCIAMIENTO	**N/A**	**N/A**	**N/A**	**0.00**	**N/A**	**0.00**	**0.00**	**0.00**	**0.00**	**0.00**

E L A B O R O

LIC. CECILIA GUADALUPE CAMACHO MENDOZA
TESORERA MUNICIPAL

R E V I S O

MANUEL LASTRA LEZAMA
SINDICO MUNICIPAL

A U T O R I Z O

MARIA FERNANDA DORANTES NUÑEZ
PRESIDENTA MUNICIPAL CONSTITUCIONAL

CONCEPTO	ESTIMADO / APROBADO	DEVENGADO	RECAUDADO / PAGADO
INGRESOS TOTALES	**76,600,697.03**	**100,001,938.66**	**100,001,938.66**
INGRESOS DE LIBRE DISPOSICIÓN	31,031,273.03	48,436,194.01	48,436,194.01
TRANSFERENCIAS FEDERALES ETIQUETADAS	45,569,424.00	51,565,744.65	51,565,744.65
FINANCIAMIENTO NETO	0.00	0.00	0.00
EGRESOS PRESUPUESTARIOS	**76,600,697.03**	**99,525,242.10**	**99,525,242.10**
GASTO NO ETIQUETADO (SIN INCLUIR AMORTIZACIONES DE LA DEUDA PÚBLICA)	31,031,273.03	47,977,387.67	47,977,387.67
GASTO ETIQUETADO (SIN INCLUIR AMORTIZACIONES DE LA DEUDA PÚBLICA)	45,569,424.00	51,547,854.43	51,547,854.43
REMANENTES DEL EJERCICIO ANTERIOR	**0.00**	**0.00**	**0.00**
REMANENTES DE INGRESOS DE LIBRE DISPOSICIÓN APLICADOS EN EL PERIODO	0.00	0.00	0.00
REMANENTES DE TRANSFERENCIAS FEDERALES ETIQUETADAS APLICADAS EN EL PERIODO	0.00	0.00	0.00
BALANCE PRESUPUESTARIO	**0.00**	**476,696.56**	**476,696.56**
BALANCE PRESUPUESTARIO SIN FINANCIAMIENTO NETO	**0.00**	**476,696.56**	**476,696.56**
BALANCE PRESUPUESTARIO SIN FINANCIAMIENTO NETO SIN REMANENTES DEL EJERCICIO ANTERIOR	**0.00**	**476,696.56**	**476,696.56**

CONCEPTO	ESTIMADO / APROBADO	DEVENGADO	RECAUDADO / PAGADO
INTERESES, COMISIONES Y GASTO DE LA DEUDA	**0.00**	**0.00**	**0.00**
INTERESES, COMISIONES Y GASTO DE LA DEUDA CON GASTO NO ETIQUETADO	0.00	0.00	0.00
INTERESES, COMISIONES Y GASTO DE LA DEUDA CON GASTO ETIQUETADO	0.00	0.00	0.00
BALANCE PRIMARIO	**0.00**	**476,696.56**	**476,696.56**

CONCEPTO	ESTIMADO / APROBADO	DEVENGADO	RECAUDADO / PAGADO
FINANCIAMIENTO	**0.00**	**0.00**	**0.00**
FINANCIAMIENTO CON FUENTE DE PAGO DE INGRESOS CON LIBRE DISPOSICIÓN	0.00	0.00	0.00
FINANCIAMIENTO CON FUENTE DE PAGO DE TRANSFERENCIAS FEDERALES ETIQUETADAS	0.00	0.00	0.00
AMORTIZACIÓN DE LA DEUDA	**0.00**	**0.00**	**0.00**
AMORTIZACIÓN DE LA DEUDA PÚBLICA CON GASTO NO ETIQUETADO	0.00	0.00	0.00
AMORTIZACIÓN DE LA DEUDA PÚBLICA CON GASTO ETIQUETADO	0.00	0.00	0.00
FINANCIAMIENTO NETO	**0.00**	**0.00**	**0.00**

ELABORÓ

CECILIA GUADALUPE CAMACHO MENDOZA

TESORERO

AUTORIZÓ

MARIA FERNANDA DORANTES NUÑEZ

PRESIDENTE

CONCEPTO	ESTIMADO / APROBADO	DEVENGADO	RECAUDADO / PAGADO
INGRESOS DE LIBRE DISPOSICIÓN	**31,031,273.03**	**48,436,194.01**	**48,436,194.01**
FINANCIAMIENTO NETO CON FUENTE DE PAGO DE INGRESOS DE LIBRE DISPOSICIÓN	**0.00**	**0.00**	**0.00**
FINANCIAMIENTO CON FUENTE DE PAGO DE INGRESOS CON LIBRE DISPOSICIÓN	0.00	0.00	0.00
AMORTIZACIÓN DE LA DEUDA PÚBLICA CON GASTO NO ETIQUETADO	0.00	0.00	0.00
GASTO NO ETIQUETADO (SIN INCLUIR AMORTIZACIONES DE LA DEUDA PÚBLICA)	**31,031,273.03**	**47,977,387.67**	**47,977,387.67**
REMANENTES DE INGRESOS DE LIBRE DISPOSICIÓN APLICADOS EN EL PERIODO	**0.00**	**0.00**	**0.00**
BALANCE PRESUPUESTARIO DE RECURSOS DISPONIBLES	**0.00**	**458,806.34**	**458,806.34**
BALANCE PRESUPUESTARIO DE RECURSOS DISPONIBLES SIN FINANCIAMIENTO NETO DISPONIBLES	**0.00**	**458,806.34**	**458,806.34**

CONCEPTO	ESTIMADO / APROBADO	DEVENGADO	RECAUDADO / PAGADO
TRANSFERENCIAS FEDERALES ETIQUETADAS	**45,569,424.00**	**51,565,744.65**	**51,565,744.65**
FINANCIAMIENTO NETO CON FUENTE DE PAGO DE TRANSFERENCIAS FEDERALES ETIQUETADAS	**0.00**	**0.00**	**0.00**
FINANCIAMIENTO CON FUENTE DE PAGO DE TRANSFERENCIAS FEDERALES ETIQUETADAS	0.00	0.00	0.00
AMORTIZACIÓN DE LA DEUDA PÚBLICA CON GASTO ETIQUETADO	0.00	0.00	0.00
GASTO ETIQUETADO (SIN INCLUIR AMORTIZACIONES DE LA DEUDA PÚBLICA)	**45,569,424.00**	**51,547,854.43**	**51,547,854.43**
REMANENTES DE TRANSFERENCIAS FEDERALES ETIQUETADAS APLICADAS EN EL PERIODO	**0.00**	**0.00**	**0.00**
BALANCE PRESUPUESTARIO DE RECURSOS ETIQUETADOS	**0.00**	**17,890.22**	**17,890.22**
BALANCE PRESUPUESTARIO DE RECURSOS SIN FINANCIAMIENTO NETO	**0.00**	**17,890.22**	**17,890.22**

ELABORÓ

CECILIA GUADALUPE CAMACHO MENDOZA

TESORERO

AUTORIZÓ

MARIA FERNANDA DORANTES NUÑEZ

PRESIDENTE

CATAZAJÁ

ESTADO ANALÍTICO DE INGRESOS

DEL 01/01/2022 AL 31/12/2022

(PESOS)

EAI - Detallado

FECHA : 30/01/2023

Concepto	INGRESOS					
	Estimado	Ampliaciones/ Reducciones	Modificado	Devengado	Recaudado	Diferencia
INGRESOS DE LIBRE DISPOSICIÓN						
IMPUESTOS	1,826,203.09	0.00	1,826,203.09	0.00	1,419,613.07	-406,590.02
CUOTAS Y APORTACIONES DE SEGURIDAD SOCIAL	0.00	0.00	0.00	0.00	0.00	0.00
CONTRIBUCIONES DE MEJORAS	52,592.93	0.00	52,592.93	0.00	0.00	-52,592.93
DERECHOS	1,309,903.47	0.00	1,309,903.47	0.00	1,777,038.02	467,134.55
PRODUCTOS	0.00	0.00	0.00	0.00	0.00	0.00
APROVECHAMIENTOS	96,814.50	0.00	96,814.50	0.00	232,360.84	135,546.34
INGRESOS POR VENTAS DE BIENES Y SERVICIOS	0.00	0.00	0.00	0.00	0.00	0.00
PARTICIPACIONES	27,587,304.34	0.00	27,587,304.34	0.00	33,183,556.02	5,596,251.68
Fondo General de Participaciones	24,313,090.35	0.00	24,313,090.35	0.00	28,551,724.55	4,238,634.20
Fondo de Fomento Municipal	3,117,781.60	0.00	3,117,781.60	0.00	3,507,355.54	389,573.94
Fondo de Fiscalización y Recaudación	0.00	0.00	0.00	0.00	211,096.60	211,096.60
Fondo de Compensación	0.00	0.00	0.00	0.00	407,901.70	407,901.70
Fondo de Extracción de Hidrocarburos	0.00	0.00	0.00	0.00	0.00	0.00
Impuesto Especial Sobre Producción y Servicios	156,432.39	0.00	156,432.39	0.00	205,544.18	49,111.79
0.136% de la Recaudación Federal Participable	0.00	0.00	0.00	0.00	0.00	0.00
3.17% Sobre Extracción de Petróleo	0.00	0.00	0.00	0.00	0.00	0.00
Gasolinas y Diesel	0.00	0.00	0.00	0.00	299,933.45	299,933.45
Fondo del Impuesto Sobre la Renta	0.00	0.00	0.00	0.00	0.00	0.00
Fondo de Estabilización de los Ingresos de las Entidades Federativas	0.00	0.00	0.00	0.00	0.00	0.00
INCENTIVOS DERIVADOS DE LA COLABORACIÓN FISCAL	140,959.59	0.00	140,959.59	0.00	205,845.21	64,885.62
Tenencia o Uso de Vehículos	0.00	0.00	0.00	0.00	0.00	0.00
Fondo de Compensació ISAN	0.00	0.00	0.00	0.00	0.00	0.00
Impuesto Sobre Automóviles Nuevos	140,959.59	0.00	140,959.59	0.00	205,845.21	64,885.62
Fondo de Compensación de Repecos-Intermedios	0.00	0.00	0.00	0.00	0.00	0.00

ELABORÓ

CECILIA GUADALUPE CAMACHO MENDOZA

TESORERO

AUTORIZÓ

MARIA FERNANDA DORANTES NUÑEZ

PRESIDENTE

Concepto	INGRESOS					
	Estimado	Ampliaciones/ Reducciones	Modificado	Devengado	Recaudado	Diferencia
Otros Incentivos Económicos	0.00	0.00	0.00	0.00	0.00	0.00
TRANSFERENCIAS	0.00	0.00	0.00	0.00	0.00	0.00
CONVENIOS	0.00	0.00	0.00	0.00	9,177,851.55	9,177,851.55
Otros Convenios y Subsidios	0.00	0.00	0.00	0.00	9,177,851.55	9,177,851.55
OTROS INGRESOS DE LIBRE DISPOSICIÓN	17,495.11	0.00	17,495.11	0.00	2,235,068.46	2,217,573.35
Participaciones en Ingresos Locales	0.00	0.00	0.00	0.00	0.00	0.00
Otros Ingresos de Libre Disposición	17,495.11	0.00	17,495.11	0.00	2,235,068.46	2,217,573.35
TOTAL DE INGRESOS DE LIBRE DISPOSICIÓN	**31,031,273.03**	**0.00**	**31,031,273.03**	**0.00**	**39,053,481.62**	**8,022,208.59**
INGRESOS EXCEDENTES DE INGRESOS DE LIBRE DISPOSICIÓN						
TRANSFERENCIAS FEDERALES ETIQUETADAS						
APORTACIONES	45,569,424.00	0.00	45,569,424.00	0.00	51,531,697.00	0.00
Fondo de Aportaciones para la Nómina Educativo y Gasto Operativo	0.00	0.00	0.00	0.00	0.00	0.00
Fondo de Aportaciones para la Infraestructura de Salud	0.00	0.00	0.00	0.00	0.00	0.00
Fondo de Aportaciones para la Infraestructura Social	33,459,516.00	0.00	33,459,516.00	0.00	38,333,818.00	0.00
Fondo de Aportaciones para el Fortalecimiento de los Municipios y de las Demarcaciones Territoriales del Distrito Federal	12,109,908.00	0.00	12,109,908.00	0.00	13,197,879.00	0.00
Fondo de Aportaciones Múltiples	0.00	0.00	0.00	0.00	0.00	0.00
Fondo de Aportaciones para la Educación Tecnológica y de Adultos	0.00	0.00	0.00	0.00	0.00	0.00
Fondo de Aportaciones para la Seguridad Pública de los Estados y del Distrito Federal	0.00	0.00	0.00	0.00	0.00	0.00
Fondo de Aportaciones para el Fortalecimiento de las Entidades Federativas	0.00	0.00	0.00	0.00	0.00	0.00
CONVENIOS	0.00	0.00	0.00	0.00	0.00	0.00
Convenios de Protección Social en Salud	0.00	0.00	0.00	0.00	0.00	0.00

ELABORÓ

CECILIA GUADALUPE CAMACHO MENDOZA

TESORERO

AUTORIZÓ

MARIA FERNANDA DORANTES NUÑEZ

PRESIDENTE

Concepto	INGRESOS					
	Estimado	Ampliaciones/ Reducciones	Modificado	Devengado	Recaudado	Diferencia
Convenios de Descentralización	0.00	0.00	0.00	0.00	0.00	0.00
Convenios de Reasignación	0.00	0.00	0.00	0.00	0.00	0.00
Otros Convenios y Subsidios	0.00	0.00	0.00	0.00	0.00	0.00
FONDOS DISTINTOS DE APORTACIONES	0.00	0.00	0.00	0.00	0.00	0.00
Fondo para Entidades Federativas y Municipios Productores de Hidrocarburos	0.00	0.00	0.00	0.00	0.00	0.00
Fondo Minero	0.00	0.00	0.00	0.00	0.00	0.00
TRANSFERENCIAS, SUBSIDIOS Y SUBVENCIONES, Y PENSIONES Y JUBILACIONES	0.00	0.00	0.00	0.00	0.00	0.00
OTRAS TRANSFERENCIAS FEDERALES ETIQUETADAS	0.00	0.00	0.00	0.00	34,047.65	0.00
TOTAL DE TRANSFERENCIAS FEDERALES ETIQUETADAS	**45,569,424.00**	**0.00**	**45,569,424.00**	**0.00**	**51,565,744.65**	**0.00**
INGRESOS DERIVADOS DE FINANCIAMIENTO	**0.00**	**0.00**	**0.00**	**0.00**	**0.00**	**0.00**
TOTAL DE INGRESOS	**76,600,697.03**	**0.00**	**76,600,697.03**	**0.00**	**90,619,226.27**	**0.00**
DATOS INFORMATIVOS						
Ingresos Derivados de Financiamiento con Fuente de Pago de Ingresos de Libre Disposición		0.00		0.00	0.00	0.00
Ingresos Derivados de Financiamiento con Fuente de Pago de Transferencias Federales Etiquetadas		0.00		0.00	0.00	0.00

ELABORÓ

CECILIA GUADALUPE CAMACHO MENDOZA

TESORERO

AUTORIZÓ

MARIA FERNANDA DORANTES NUÑEZ

PRESIDENTE

Capítulo/ Concepto	CONCEPTO	EGRESOS					SUBEJERCICIO
		APROBADO	AMPLIACIONES/ REDUCCIONES	MODIFICADO	DEVENGADO	PAGADO	
NO ETIQUETADO							
1000	**SERVICIOS PERSONALES**	**15,723,636.18**	**-119,992.14**	**15,603,644.04**	**15,603,644.04**	**15,603,644.04**	**0.00**
1100	REMUNERACIONES AL PERSONAL DE CARÁCTER PERMANENTE.	13,477,402.30	383,782.38	13,861,184.68	13,861,184.68	13,861,184.68	0.00
1200	REMUNERACIONES AL PERSONAL DE CARÁCTER TRANSITORIO	0.00	0.00	0.00	0.00	0.00	0.00
1300	REMUNERACIONES ADICIONALES Y ESPECIALES	2,246,233.88	-503,774.52	1,742,459.36	1,742,459.36	1,742,459.36	0.00
1400	SEGURIDAD SOCIAL	0.00	0.00	0.00	0.00	0.00	0.00
1500	OTRAS PRESTACIONES SOCIALES Y ECONÓMICAS	0.00	0.00	0.00	0.00	0.00	0.00
1600	PREVISIONES	0.00	0.00	0.00	0.00	0.00	0.00
1700	PAGO DE ESTÍMULOS A SERVIDORES PÚBLICOS	0.00	0.00	0.00	0.00	0.00	0.00
2000	**MATERIALES Y SUMINISTROS**	**2,154,159.58**	**2,557,237.70**	**4,711,397.28**	**4,711,397.28**	**4,711,397.28**	**0.00**
2100	MATERIALES DE ADMINISTRACIÓN, EMISIÓN DE DOCUMENTOS Y ARTÍCULOS OFICIALES	276,000.00	269,091.29	545,091.29	545,091.29	545,091.29	0.00
2200	ALIMENTOS Y UTENSILIOS	156,396.00	12,124.20	168,520.20	168,520.20	168,520.20	0.00
2300	MATERIAS PRIMAS Y MATERIALES DE PRODUCCIÓN Y COMERCIALIZACIÓN	0.00	0.00	0.00	0.00	0.00	0.00
2400	MATERIALES Y ARTÍCULOS DE CONSTRUCCIÓN Y DE REPARACIÓN	192,497.78	-54,213.03	138,284.75	138,284.75	138,284.75	0.00
2500	PRODUCTOS QUÍMICOS, FARMACÉUTICOS Y DE LABORATORIO	344,265.80	-5,005.80	339,260.00	339,260.00	339,260.00	0.00
2600	COMBUSTIBLES, LUBRICANTES Y ADITIVOS	1,010,000.00	2,283,309.23	3,293,309.23	3,293,309.23	3,293,309.23	0.00
2700	VESTUARIO, BLANCOS, PRENDAS DE PROTECCIÓN Y ARTÍCULOS DEPORTIVOS	20,000.00	26,556.83	46,556.83	46,556.83	46,556.83	0.00
2800	MATERIALES Y SUMINISTROS PARA SEGURIDAD	0.00	0.00	0.00	0.00	0.00	0.00
2900	HERRAMIENTAS, REFACCIONES Y ACCESORIOS MENORES	155,000.00	25,374.98	180,374.98	180,374.98	180,374.98	0.00
3000	**SERVICIOS GENERALES**	**2,570,866.40**	**4,374,731.84**	**6,945,598.24**	**6,945,598.24**	**6,945,598.24**	**0.00**
3100	SERVICIOS BÁSICOS	195,000.00	66,278.00	261,278.00	261,278.00	261,278.00	0.00
3200	SERVICIOS DE ARRENDAMIENTO	345,000.00	46,612.20	391,612.20	391,612.20	391,612.20	0.00
3300	SERVICIOS PROFESIONALES, CIENTÍFICOS, TÉCNICOS Y OTROS SERVICIOS	180,000.00	651,905.62	831,905.62	831,905.62	831,905.62	0.00
3400	SERVICIOS FINANCIEROS, BANCARIOS Y COMERCIALES	195,000.00	-117,822.27	77,177.73	77,177.73	77,177.73	0.00

Capítulo/ Concepto	CONCEPTO	EGRESOS					SUBEJERCICIO
		APROBADO	AMPLIACIONES/ REDUCCIONES	MODIFICADO	DEVENGADO	PAGADO	
3500	SERVICIOS DE INSTALACIÓN, REPARACIÓN, MANTENIMIENTO Y CONSERVACIÓN	350,866.40	772,426.32	1,123,292.72	1,123,292.72	1,123,292.72	0.00
3600	SERVICIOS DE COMUNICACIÓN SOCIAL Y PUBLICIDAD	455,000.00	536,634.73	991,634.73	991,634.73	991,634.73	0.00
3700	SERVICIOS DE TRASLADO Y VIÁTICOS	250,000.00	147,772.78	397,772.78	397,772.78	397,772.78	0.00
3800	SERVICIOS OFICIALES	200,000.00	2,182,534.17	2,382,534.17	2,382,534.17	2,382,534.17	0.00
3900	OTROS SERVICIOS GENERALES	400,000.00	88,390.29	488,390.29	488,390.29	488,390.29	0.00
4000	**TRANSFERENCIAS, ASIGNACIONES, SUBSIDIOS Y OTRAS AY**	**4,376,356.26**	**7,668,349.37**	**12,044,705.63**	**11,696,825.83**	**11,696,825.83**	**347,879.80**
4100	TRANSFERENCIAS INTERNAS Y ASIGNACIONES AL SECTOR PÚBLICO	3,646,963.55	-54,188.29	3,592,775.26	3,592,775.26	3,592,775.26	0.00
4200	TRANSFERENCIAS AL RESTO DEL SECTOR PÚBLICO	0.00	0.00	0.00	0.00	0.00	0.00
4300	SUBSIDIOS Y SUBVENCIONES	0.00	0.00	0.00	0.00	0.00	0.00
4400	AYUDAS SOCIALES	729,392.71	7,722,537.66	8,451,930.37	8,104,050.57	8,104,050.57	347,879.80
4500	PENSIONES Y JUBILACIONES	0.00	0.00	0.00	0.00	0.00	0.00
4600	TRANSFERENCIAS A FIDEICOMISOS, MANDATOS Y OTROS ANÁLOGOS	0.00	0.00	0.00	0.00	0.00	0.00
4700	TRANSFERENCIAS A LA SEGURIDAD SOCIAL	0.00	0.00	0.00	0.00	0.00	0.00
4800	DONATIVOS	0.00	0.00	0.00	0.00	0.00	0.00
4900	TRANSFERENCIAS AL EXTERIOR	0.00	0.00	0.00	0.00	0.00	0.00
5000	**BIENES MUEBLES, INMUEBLES E INTANGIBLES**	**0.00**	**62,513.01**	**62,513.01**	**62,513.01**	**62,513.01**	**0.00**
5100	MOBILIARIO Y EQUIPO DE ADMINISTRACIÓN	0.00	30,900.00	30,900.00	30,900.00	30,900.00	0.00
5200	MOBILIARIO Y EQUIPO EDUCACIONAL Y RECREATIVO	0.00	0.00	0.00	0.00	0.00	0.00
5300	EQUIPO E INSTRUMENTAL MÉDICO Y DE LABORATORIO	0.00	0.00	0.00	0.00	0.00	0.00
5400	VEHÍCULOS Y EQUIPO DE TRANSPORTE	0.00	0.00	0.00	0.00	0.00	0.00
5500	EQUIPO DE DEFENSA Y SEGURIDAD	0.00	0.00	0.00	0.00	0.00	0.00
5600	MAQUINARIA, OTROS EQUIPOS Y HERRAMIENTAS	0.00	31,613.01	31,613.01	31,613.01	31,613.01	0.00
5700	ACTIVOS BIOLÓGICOS	0.00	0.00	0.00	0.00	0.00	0.00
5800	BIENES INMUEBLES	0.00	0.00	0.00	0.00	0.00	0.00
5900	ACTIVOS INTANGIBLES	0.00	0.00	0.00	0.00	0.00	0.00
6000	**INVERSIÓN PÚBLICA**	**6,206,254.61**	**2,751,154.66**	**8,957,409.27**	**8,957,409.27**	**8,957,409.27**	**0.00**
6100	OBRA PÚBLICA EN BIENES DE DOMINIO PÚBLICO	5,106,254.61	3,851,154.66	8,957,409.27	8,957,409.27	8,957,409.27	0.00
6200	OBRA PÚBLICA EN BIENES DE DOMINIO PROPIO	1,100,000.00	-1,100,000.00	0.00	0.00	0.00	0.00

Capítulo/ Concepto	CONCEPTO	EGRESOS					SUBEJERCICIO
		APROBADO	AMPLIACIONES/ REDUCCIONES	MODIFICADO	DEVENGADO	PAGADO	
6300	PROYECTOS PRODUCTIVOS Y ACCIONES DE FOMENTO	0.00	0.00	0.00	0.00	0.00	0.00
7000	**INVERSIONES FINANCIERAS Y OTRAS PROVISIONES**	**0.00**	**0.00**	**0.00**	**0.00**	**0.00**	**0.00**
7100	INVERSIONES PARA EL FOMENTO DE ACTIVIDADES PRODUCTIVAS	0.00	0.00	0.00	0.00	0.00	0.00
7200	ACCIONES Y PARTICIPACIONES DE CAPITAL	0.00	0.00	0.00	0.00	0.00	0.00
7300	COMPRA DE TÍTULOS Y VALORES	0.00	0.00	0.00	0.00	0.00	0.00
7400	CONCESIÓN DE PRÉSTAMOS	0.00	0.00	0.00	0.00	0.00	0.00
7500	INVERSIONES EN FIDEICOMISOS, MANDATOS Y OTROS ANÁLOGOS	0.00	0.00	0.00	0.00	0.00	0.00
7600	OTRAS INVERSIONES FINANCIERAS	0.00	0.00	0.00	0.00	0.00	0.00
7900	PROVISIONES PARA CONTINGENCIAS Y OTRAS EROGACIONES ESPECIALES	0.00	0.00	0.00	0.00	0.00	0.00
8000	**PARTICIPACIONES Y APORTACIONES**	**0.00**	**1,440,546.12**	**1,440,546.12**	**0.00**	**0.00**	**1,440,546.12**
8100	PARTICIPACIONES	0.00	982,888.42	982,888.42	0.00	0.00	982,888.42
8300	APORTACIONES	0.00	457,657.70	457,657.70	0.00	0.00	457,657.70
8500	CONVENIOS	0.00	0.00	0.00	0.00	0.00	0.00
9000	**DEUDA PÚBLICA**	**0.00**	**0.00**	**0.00**	**0.00**	**0.00**	**0.00**
9100	AMORTIZACIÓN DE LA DEUDA PÚBLICA	0.00	0.00	0.00	0.00	0.00	0.00
9200	INTERESES DE LA DEUDA PÚBLICA	0.00	0.00	0.00	0.00	0.00	0.00
9300	COMISIONES DE LA DEUDA PÚBLICA	0.00	0.00	0.00	0.00	0.00	0.00
9400	GASTOS DE LA DEUDA PÚBLICA	0.00	0.00	0.00	0.00	0.00	0.00
9500	COSTO POR COBERTURAS	0.00	0.00	0.00	0.00	0.00	0.00
9600	APOYOS FINANCIEROS	0.00	0.00	0.00	0.00	0.00	0.00
9900	ADEUDOS DE EJERCICIOS FISCALES ANTERIORES (ADEFAS)	0.00	0.00	0.00	0.00	0.00	0.00
ETIQUETADO							
1000	**SERVICIOS PERSONALES**	**0.00**	**7,632,377.49**	**7,632,377.49**	**7,632,377.49**	**7,632,377.49**	**0.00**
1100	REMUNERACIONES AL PERSONAL DE CARÁCTER PERMANENTE.	0.00	4,283,653.09	4,283,653.09	4,283,653.09	4,283,653.09	0.00

Capítulo/ Concepto	CONCEPTO	EGRESOS					SUBEJERCICIO
		APROBADO	AMPLIACIONES/ REDUCCIONES	MODIFICADO	DEVENGADO	PAGADO	
1200	REMUNERACIONES AL PERSONAL DE CARÁCTER TRANSITORIO	0.00	1,246,170.50	1,246,170.50	1,246,170.50	1,246,170.50	0.00
1300	REMUNERACIONES ADICIONALES Y ESPECIALES	0.00	717,364.45	717,364.45	717,364.45	717,364.45	0.00
1400	SEGURIDAD SOCIAL	0.00	0.00	0.00	0.00	0.00	0.00
1500	OTRAS PRESTACIONES SOCIALES Y ECONÓMICAS	0.00	1,385,189.45	1,385,189.45	1,385,189.45	1,385,189.45	0.00
1600	PREVISIONES	0.00	0.00	0.00	0.00	0.00	0.00
1700	PAGO DE ESTÍMULOS A SERVIDORES PÚBLICOS	0.00	0.00	0.00	0.00	0.00	0.00
2000	**MATERIALES Y SUMINISTROS**	**0.00**	**1,148,025.87**	**1,148,025.87**	**1,148,025.87**	**1,148,025.87**	**0.00**
2100	MATERIALES DE ADMINISTRACIÓN, EMISIÓN DE DOCUMENTOS Y ARTÍCULOS OFICIALES	0.00	0.00	0.00	0.00	0.00	0.00
2200	ALIMENTOS Y UTENSILIOS	0.00	0.00	0.00	0.00	0.00	0.00
2300	MATERIAS PRIMAS Y MATERIALES DE PRODUCCIÓN Y COMERCIALIZACIÓN	0.00	0.00	0.00	0.00	0.00	0.00
2400	MATERIALES Y ARTÍCULOS DE CONSTRUCCIÓN Y DE REPARACIÓN	0.00	0.00	0.00	0.00	0.00	0.00
2500	PRODUCTOS QUÍMICOS, FARMACÉUTICOS Y DE LABORATORIO	0.00	16,797.03	16,797.03	16,797.03	16,797.03	0.00
2600	COMBUSTIBLES, LUBRICANTES Y ADITIVOS	0.00	753,132.64	753,132.64	753,132.64	753,132.64	0.00
2700	VESTUARIO, BLANCOS, PRENDAS DE PROTECCIÓN Y ARTÍCULOS DEPORTIVOS	0.00	229,423.64	229,423.64	229,423.64	229,423.64	0.00
2800	MATERIALES Y SUMINISTROS PARA SEGURIDAD	0.00	0.00	0.00	0.00	0.00	0.00
2900	HERRAMIENTAS, REFACCIONES Y ACCESORIOS MENORES	0.00	148,672.56	148,672.56	148,672.56	148,672.56	0.00
3000	**SERVICIOS GENERALES**	**0.00**	**1,462,729.07**	**1,462,729.07**	**1,462,732.07**	**1,462,732.07**	**-3.00**
3100	SERVICIOS BÁSICOS	0.00	323,797.00	323,797.00	323,797.00	323,797.00	0.00
3200	SERVICIOS DE ARRENDAMIENTO	0.00	0.00	0.00	0.00	0.00	0.00
3300	SERVICIOS PROFESIONALES, CIENTÍFICOS, TÉCNICOS Y OTROS SERVICIOS	0.00	664,072.36	664,072.36	664,072.36	664,072.36	0.00
3400	SERVICIOS FINANCIEROS, BANCARIOS Y COMERCIALES	0.00	40,600.00	40,600.00	40,600.00	40,600.00	0.00
3500	SERVICIOS DE INSTALACIÓN, REPARACIÓN, MANTENIMIENTO Y CONSERVACIÓN	0.00	136,831.37	136,831.37	136,831.37	136,831.37	0.00
3600	SERVICIOS DE COMUNICACIÓN SOCIAL Y PUBLICIDAD	0.00	2,552.00	2,552.00	2,552.00	2,552.00	0.00
3700	SERVICIOS DE TRASLADO Y VIÁTICOS	0.00	112,353.50	112,353.50	112,353.50	112,353.50	0.00

Capítulo/ Concepto	CONCEPTO	EGRESOS					SUBEJERCICIO
		APROBADO	AMPLIACIONES/ REDUCCIONES	MODIFICADO	DEVENGADO	PAGADO	
3800	SERVICIOS OFICIALES	0.00	0.00	0.00	0.00	0.00	0.00
3900	OTROS SERVICIOS GENERALES	0.00	182,522.84	182,522.84	182,525.84	182,525.84	-3.00
4000	**TRANSFERENCIAS, ASIGNACIONES, SUBSIDIOS Y OTRAS AY**	**0.00**	**1,682,595.87**	**1,682,595.87**	**1,682,595.87**	**1,682,595.87**	**0.00**
4100	TRANSFERENCIAS INTERNAS Y ASIGNACIONES AL SECTOR PÚBLICO	0.00	0.00	0.00	0.00	0.00	0.00
4200	TRANSFERENCIAS AL RESTO DEL SECTOR PÚBLICO	0.00	0.00	0.00	0.00	0.00	0.00
4300	SUBSIDIOS Y SUBVENCIONES	0.00	0.00	0.00	0.00	0.00	0.00
4400	AYUDAS SOCIALES	0.00	1,682,595.87	1,682,595.87	1,682,595.87	1,682,595.87	0.00
4500	PENSIONES Y JUBILACIONES	0.00	0.00	0.00	0.00	0.00	0.00
4600	TRANSFERENCIAS A FIDEICOMISOS, MANDATOS Y OTROS ANÁLOGOS	0.00	0.00	0.00	0.00	0.00	0.00
4700	TRANSFERENCIAS A LA SEGURIDAD SOCIAL	0.00	0.00	0.00	0.00	0.00	0.00
4800	DONATIVOS	0.00	0.00	0.00	0.00	0.00	0.00
4900	TRANSFERENCIAS AL EXTERIOR	0.00	0.00	0.00	0.00	0.00	0.00
5000	**BIENES MUEBLES, INMUEBLES E INTANGIBLES**	**0.00**	**826,895.64**	**826,895.64**	**826,895.64**	**826,895.64**	**0.00**
5100	MOBILIARIO Y EQUIPO DE ADMINISTRACIÓN	0.00	397,004.28	397,004.28	397,004.28	397,004.28	0.00
5200	MOBILIARIO Y EQUIPO EDUCACIONAL Y RECREATIVO	0.00	386,391.36	386,391.36	386,391.36	386,391.36	0.00
5300	EQUIPO E INSTRUMENTAL MÉDICO Y DE LABORATORIO	0.00	0.00	0.00	0.00	0.00	0.00
5400	VEHÍCULOS Y EQUIPO DE TRANSPORTE	0.00	0.00	0.00	0.00	0.00	0.00
5500	EQUIPO DE DEFENSA Y SEGURIDAD	0.00	0.00	0.00	0.00	0.00	0.00
5600	MAQUINARIA, OTROS EQUIPOS Y HERRAMIENTAS	0.00	43,500.00	43,500.00	43,500.00	43,500.00	0.00
5700	ACTIVOS BIOLÓGICOS	0.00	0.00	0.00	0.00	0.00	0.00
5800	BIENES INMUEBLES	0.00	0.00	0.00	0.00	0.00	0.00
5900	ACTIVOS INTANGIBLES	0.00	0.00	0.00	0.00	0.00	0.00
6000	**INVERSIÓN PÚBLICA**	**0.00**	**38,795,227.49**	**38,795,227.49**	**38,795,227.49**	**38,795,227.49**	**0.00**
6100	OBRA PÚBLICA EN BIENES DE DOMINIO PÚBLICO	0.00	37,549,594.99	37,549,594.99	37,549,594.99	37,549,594.99	0.00
6200	OBRA PÚBLICA EN BIENES DE DOMINIO PROPIO	0.00	0.00	0.00	0.00	0.00	0.00
6300	PROYECTOS PRODUCTIVOS Y ACCIONES DE FOMENTO	0.00	1,245,632.50	1,245,632.50	1,245,632.50	1,245,632.50	0.00
7000	**INVERSIONES FINANCIERAS Y OTRAS PROVISIONES**	**0.00**	**0.00**	**0.00**	**0.00**	**0.00**	**0.00**

Capítulo/ Concepto	CONCEPTO	EGRESOS					SUBEJERCICIO
		APROBADO	AMPLIACIONES/ REDUCCIONES	MODIFICADO	DEVENGADO	PAGADO	
7100	INVERSIONES PARA EL FOMENTO DE ACTIVIDADES PRODUCTIVAS	0.00	0.00	0.00	0.00	0.00	0.00
7200	ACCIONES Y PARTICIPACIONES DE CAPITAL	0.00	0.00	0.00	0.00	0.00	0.00
7300	COMPRA DE TÍTULOS Y VALORES	0.00	0.00	0.00	0.00	0.00	0.00
7400	CONCESIÓN DE PRÉSTAMOS	0.00	0.00	0.00	0.00	0.00	0.00
7500	INVERSIONES EN FIDEICOMISOS, MANDATOS Y OTROS ANÁLOGOS	0.00	0.00	0.00	0.00	0.00	0.00
7600	OTRAS INVERSIONES FINANCIERAS	0.00	0.00	0.00	0.00	0.00	0.00
7900	PROVISIONES PARA CONTINGENCIAS Y OTRAS EROGACIONES ESPECIALES	0.00	0.00	0.00	0.00	0.00	0.00
8000	**PARTICIPACIONES Y APORTACIONES**	**45,569,424.00**	**-44,471,938.60**	**1,097,485.40**	**0.00**	**0.00**	**1,097,485.40**
8100	PARTICIPACIONES	0.00	0.00	0.00	0.00	0.00	0.00
8300	APORTACIONES	45,569,424.00	-44,471,938.60	1,097,485.40	0.00	0.00	1,097,485.40
8500	CONVENIOS	0.00	0.00	0.00	0.00	0.00	0.00
9000	**DEUDA PÚBLICA**	**0.00**	**0.00**	**0.00**	**0.00**	**0.00**	**0.00**
9100	AMORTIZACIÓN DE LA DEUDA PÚBLICA	0.00	0.00	0.00	0.00	0.00	0.00
9200	INTERESES DE LA DEUDA PÚBLICA	0.00	0.00	0.00	0.00	0.00	0.00
9300	COMISIONES DE LA DEUDA PÚBLICA	0.00	0.00	0.00	0.00	0.00	0.00
9400	GASTOS DE LA DEUDA PÚBLICA	0.00	0.00	0.00	0.00	0.00	0.00
9500	COSTO POR COBERTURAS	0.00	0.00	0.00	0.00	0.00	0.00
9600	APOYOS FINANCIEROS	0.00	0.00	0.00	0.00	0.00	0.00
9900	ADEUDOS DE EJERCICIOS FISCALES ANTERIORES (ADEFAS)	0.00	0.00	0.00	0.00	0.00	0.00

Capítulo/ Concepto	CONCEPTO	EGRESOS					SUBEJERCICIO
		APROBADO	AMPLIACIONES/ REDUCCIONES	MODIFICADO	DEVENGADO	PAGADO	
	Total General	**76,600,697.03**	**25,810,453.39**	**102,411,150.42**	**99,525,242.10**	**99,525,242.10**	**2,885,908.32**

ELABORÓ

CECILIA GUADALUPE CAMACHO MENDOZA

TESORERO

AUTORIZÓ

MARIA FERNANDA DORANTES NUÑEZ

PRESIDENTE

ESTADO ANALÍTICO DEL PRESUPUESTO DE EGRESOS DETALLADO
CLASIFICACIÓN ADMINISTRATIVA DEL GASTO
CATAZAJÁ
De 01/01/2022 Al 31/12/2022

Concepto	EGRESOS					SUBEJERCICIO
	APROBADO	AMPLIACIONES/ REDUCCIONES	MODIFICADO	DEVENGADO	PAGADO	
3 Sector Público Municipal						
3.1 Sector Público No Financiero						
3.1.1 Gobierno General Municipal						
3.1.1.1 Gobierno Municipal						
3.1.1.1.1 Órgano Ejecutivo Municipal	**76,600,697.03**	**25,810,453.39**	**102,411,150.42**	**99,525,242.10**	**99,525,242.10**	**2,885,908.32**
GASTO NO ETIQUETADO	**31,031,273.03**	**18,734,540.56**	**49,765,813.59**	**47,977,387.67**	**47,977,387.67**	**1,788,425.92**
01 **SERVICIOS ADMINISTRATIVOS**	**24,775,602.37**	**18,995,036.24**	**43,770,638.61**	**41,982,212.69**	**41,982,212.69**	**1,788,425.92**
01-01 AYUNTAMIENTO	1,897,179.06	-67,756.27	1,829,422.79	1,829,422.79	1,829,422.79	0.00
01-02 PRESIDENCIA MUNICIPAL	8,300,781.19	14,331,956.71	22,632,737.90	22,284,858.10	22,284,858.10	347,879.80
01-03 SECRETARIA DEL AYUNTAMIENTO	813,160.56	-3,028.81	810,131.75	810,131.75	810,131.75	0.00
01-04 TESORERIA	1,817,316.22	28,398.42	1,845,714.64	1,845,714.64	1,845,714.64	0.00
01-05 OFICIALIA MAYOR	225,371.30	-20,767.57	204,603.73	204,603.73	204,603.73	0.00
01-06 JUZGADO MUNICIPAL	212,541.36	-7,961.66	204,579.70	204,579.70	204,579.70	0.00
01-07 COORDINACION DE AGENCIAS MUNICIPALES	0.00	0.00	0.00	0.00	0.00	0.00
01-08 DIF MUNICIPAL	3,646,963.55	-54,188.29	3,592,775.26	3,592,775.26	3,592,775.26	0.00
01-09 DIRECCION DE OBRAS PUBLICAS	7,862,289.13	4,106,763.13	11,969,052.26	11,210,126.72	11,210,126.72	758,925.54
01-10 OTROS	0.00	681,620.58	681,620.58	0.00	0.00	681,620.58
02 **SERVICIOS PUBLICOS**	**6,255,670.66**	**-260,495.68**	**5,995,174.98**	**5,995,174.98**	**5,995,174.98**	**0.00**
02-01 PROTECCION CIUDADANA	1,672,433.28	-463,799.39	1,208,633.89	1,208,633.89	1,208,633.89	0.00
02-02 LIMPIA	2,047,080.42	18,445.63	2,065,526.05	2,065,526.05	2,065,526.05	0.00
02-03 MERCADOS	89,461.96	-3,195.07	86,266.89	86,266.89	86,266.89	0.00
02-04 RASTRO	47,461.96	-1,695.07	45,766.89	45,766.89	45,766.89	0.00
02-05 PANTEONES	42,000.00	-1,500.00	40,500.00	40,500.00	40,500.00	0.00
02-06 AGUA POTABLE Y ALCANTARILLADO	764,847.52	43,670.46	808,517.98	808,517.98	808,517.98	0.00
02-07 ALUMBRADO PUBLICO	0.00	0.00	0.00	0.00	0.00	0.00
02-08 CALLES, PARQUES Y JARDINES	104,674.08	-669.93	104,004.15	104,004.15	104,004.15	0.00
02-09 ASISTENCIA A LA SALUD	0.00	0.00	0.00	0.00	0.00	0.00
02-10 ASISTENCIA A LA EDUCACION	944,091.58	17,872.04	961,963.62	961,963.62	961,963.62	0.00
02-11 ABASTOS -TIENDAS (CONASUPO)	0.00	0.00	0.00	0.00	0.00	0.00
02-12 ASISTENCIA AGROPECUARIA	543,619.86	130,375.65	673,995.51	673,995.51	673,995.51	0.00
02-13 ASISTENCIA A LA GANADERIA	0.00	0.00	0.00	0.00	0.00	0.00
02-14 PROTECCION AL MEDIO AMBIENTE Y ECOLOGIA	0.00	0.00	0.00	0.00	0.00	0.00
GASTO ETIQUETADO	**45,569,424.00**	**7,075,912.83**	**52,645,336.83**	**51,547,854.43**	**51,547,854.43**	**1,097,482.40**

Concepto	EGRESOS					SUBEJERCICIO
	APROBADO	AMPLIACIONES/ REDUCCIONES	MODIFICADO	DEVENGADO	PAGADO	
3 Sector Público Municipal						
3.1 Sector Público No Financiero						
3.1.1 Gobierno General Municipal						
3.1.1.1 Gobierno Municipal						
01 **SERVICIOS ADMINISTRATIVOS**	**45,569,424.00**	**2,743,887.80**	**48,313,311.80**	**47,215,829.40**	**47,215,829.40**	**1,097,482.40**
01-01 AYUNTAMIENTO	0.00	0.00	0.00	0.00	0.00	0.00
01-02 PRESIDENCIA MUNICIPAL	0.00	9,666,231.41	9,666,231.41	9,666,234.41	9,666,234.41	-3.00
01-03 SECRETARIA DEL AYUNTAMIENTO	0.00	0.00	0.00	0.00	0.00	0.00
01-04 TESORERIA	0.00	0.00	0.00	0.00	0.00	0.00
01-05 OFICIALIA MAYOR	0.00	0.00	0.00	0.00	0.00	0.00
01-06 JUZGADO MUNICIPAL	0.00	0.00	0.00	0.00	0.00	0.00
01-07 COORDINACION DE AGENCIAS MUNICIPALES	0.00	0.00	0.00	0.00	0.00	0.00
01-08 DIF MUNICIPAL	0.00	0.00	0.00	0.00	0.00	0.00
01-09 DIRECCION DE OBRAS PUBLICAS	0.00	37,549,594.99	37,549,594.99	37,549,594.99	37,549,594.99	0.00
01-10 OTROS	45,569,424.00	-44,471,938.60	1,097,485.40	0.00	0.00	1,097,485.40
02 **SERVICIOS PUBLICOS**	**0.00**	**4,332,025.03**	**4,332,025.03**	**4,332,025.03**	**4,332,025.03**	**0.00**
02-01 PROTECCION CIUDADANA	0.00	3,136,393.03	3,136,393.03	3,136,393.03	3,136,393.03	0.00
02-02 LIMPIA	0.00	0.00	0.00	0.00	0.00	0.00
02-03 MERCADOS	0.00	0.00	0.00	0.00	0.00	0.00
02-04 RASTRO	0.00	0.00	0.00	0.00	0.00	0.00
02-05 PANTEONES	0.00	0.00	0.00	0.00	0.00	0.00
02-06 AGUA POTABLE Y ALCANTARILLADO	0.00	0.00	0.00	0.00	0.00	0.00
02-07 ALUMBRADO PUBLICO	0.00	0.00	0.00	0.00	0.00	0.00
02-08 CALLES, PARQUES Y JARDINES	0.00	0.00	0.00	0.00	0.00	0.00
02-09 ASISTENCIA A LA SALUD	0.00	0.00	0.00	0.00	0.00	0.00
02-10 ASISTENCIA A LA EDUCACION	0.00	0.00	0.00	0.00	0.00	0.00
02-11 ABASTOS -TIENDAS (CONASUPO)	0.00	0.00	0.00	0.00	0.00	0.00
02-12 ASISTENCIA AGROPECUARIA	0.00	1,195,632.00	1,195,632.00	1,195,632.00	1,195,632.00	0.00
02-13 ASISTENCIA A LA GANADERIA	0.00	0.00	0.00	0.00	0.00	0.00
02-14 PROTECCION AL MEDIO AMBIENTE Y ECOLOGIA	0.00	0.00	0.00	0.00	0.00	0.00

ESTADO ANALÍTICO DEL PRESUPUESTO DE EGRESOS DETALLADO
CLASIFICACIÓN ADMINISTRATIVA DEL GASTO
CATAZAJÁ
De 01/01/2022 Al 31/12/2022

Concepto	EGRESOS					SUBEJERCICIO
	APROBADO	AMPLIACIONES/ REDUCCIONES	MODIFICADO	DEVENGADO	PAGADO	
3 Sector Público Municipal						
3.1 Sector Público No Financiero						
3.1.1 Gobierno General Municipal						
3.1.1.1 Gobierno Municipal						

ELABORÓ

CECILIA GUADALUPE CAMACHO MENDOZA

TESORERO

AUTORIZÓ

MARIA FERNANDA DORANTES NUÑEZ

PRESIDENTE

ESTADO ANALÍTICO DEL EJERCICIO DEL PRESUPUESTO DE EGRESOS DETALLADO
CLASIFICACIÓN FUNCIONAL DEL GASTO
CATAZAJÁ
DEL PERIODO: Del 01/01/2022 al 31/12/2022

Casificacion Funcional	CONCEPTO	EGRESOS					SUBEJERCICIO
		APROBADO	AMPLIACIONES/ REDUCCIONES	MODIFICADO	DEVENGADO	PAGADO	
NO ETIQUETADO							
1	**GOBIERNO**	**16,523,951.09**	**13,555,155.43**	**30,079,106.52**	**29,731,226.72**	**29,731,226.72**	**347,879.80**
1-1	LEGISLACIÓN	1,897,179.06	-67,756.27	1,829,422.79	1,829,422.79	1,829,422.79	0.00
1-2	JUSTICIA	212,541.36	-7,961.66	204,579.70	204,579.70	204,579.70	0.00
1-3	COORDINACION DE LA POLITICA DE GOBIERNO	10,924,481.17	14,066,274.33	24,990,755.50	24,642,875.70	24,642,875.70	347,879.80
1-4	RELACIONES EXTERIORES	0.00	0.00	0.00	0.00	0.00	0.00
1-5	ASUNTOS FINANCIEROS Y HACENDARIOS	1,817,316.22	28,398.42	1,845,714.64	1,845,714.64	1,845,714.64	0.00
1-6	SEGURIDAD NACIONAL	0.00	0.00	0.00	0.00	0.00	0.00
1-7	ASUNTOS DE ORDEN PUBLICO Y DE SEGURIDAD INTERIOR	1,672,433.28	-463,799.39	1,208,633.89	1,208,633.89	1,208,633.89	0.00
1-8	OTROS SERVICIOS GENERALES	0.00	0.00	0.00	0.00	0.00	0.00
2	**DESARROLLO SOCIAL**	**10,316,738.53**	**3,662,651.65**	**13,979,390.18**	**13,979,390.18**	**13,979,390.18**	**0.00**
2-1	PROTECCION AMBIENTAL	2,117,946.82	188,859.23	2,306,806.05	2,306,806.05	2,306,806.05	0.00
2-2	VIVIENDA Y SERVICIOS A LA COMUNIDAD	7,254,700.13	3,455,920.38	10,710,620.51	10,710,620.51	10,710,620.51	0.00
2-3	SALUD	0.00	0.00	0.00	0.00	0.00	0.00
2-4	RECREACION, CULTURA Y OTRAS MANIFESTACIONES SOCIAI	0.00	0.00	0.00	0.00	0.00	0.00
2-5	EDUCACION	944,091.58	17,872.04	961,963.62	961,963.62	961,963.62	0.00
2-6	PROTECCION SOCIAL	0.00	0.00	0.00	0.00	0.00	0.00
2-7	OTROS ASUNTOS SOCIALES	0.00	0.00	0.00	0.00	0.00	0.00
3	**DESARROLLO ECONÓMICO**	**543,619.86**	**130,375.65**	**673,995.51**	**673,995.51**	**673,995.51**	**0.00**
3-1	ASUNTOS ECONOMICOS, COMERCIALES Y LABORALES EN GI	0.00	0.00	0.00	0.00	0.00	0.00
3-2	AGROPECUARIA, SILVICULTURA, PESCA Y CAZA	543,619.86	130,375.65	673,995.51	673,995.51	673,995.51	0.00
3-3	COMBUSTIBLES Y ENERGIA	0.00	0.00	0.00	0.00	0.00	0.00
3-4	MINERIA, MANUFACTURAS Y CONSTRUCCION	0.00	0.00	0.00	0.00	0.00	0.00
3-5	TRANSPORTE	0.00	0.00	0.00	0.00	0.00	0.00
3-6	COMUNICACIONES	0.00	0.00	0.00	0.00	0.00	0.00
3-7	TURISMO	0.00	0.00	0.00	0.00	0.00	0.00

Casificacion Funcional	CONCEPTO	EGRESOS					SUBEJERCICIO
		APROBADO	AMPLIACIONES/ REDUCCIONES	MODIFICADO	DEVENGADO	PAGADO	
3-8	CIENCIA, TECNOLOGIA E INNOVACION	0.00	0.00	0.00	0.00	0.00	0.00
3-9	OTRAS INDUSTRIAS Y OTROS ASUNTOS ECONOMICOS	0.00	0.00	0.00	0.00	0.00	0.00
4	**OTRAS NO CLASIFICADAS EN FUNCIONES ANTERIORES**	**3,646,963.55**	**1,386,357.83**	**5,033,321.38**	**3,592,775.26**	**3,592,775.26**	**1,440,546.12**
4-1	TRANSACCIONES DE LA DEUDA PUBLICA / COSTO FINANCIER	0.00	0.00	0.00	0.00	0.00	0.00
4-2	TRANSFERENCIAS, PARTICIPACIONES Y APORTACIONES ENT	3,646,963.55	1,386,357.83	5,033,321.38	3,592,775.26	3,592,775.26	1,440,546.12
4-3	SANEAMIENTO DEL SISTEMA FINANCIERO	0.00	0.00	0.00	0.00	0.00	0.00
4-4	ADEUDOS DE EJERCICIOS FISCALES ANTERIORES	0.00	0.00	0.00	0.00	0.00	0.00
ETIQUETADO							
1	**GOBIERNO**	**0.00**	**3,136,393.03**	**3,136,393.03**	**3,136,393.03**	**3,136,393.03**	**0.00**
1-1	LEGISLACIÓN	0.00	0.00	0.00	0.00	0.00	0.00
1-2	JUSTICIA	0.00	0.00	0.00	0.00	0.00	0.00
1-3	COORDINACION DE LA POLITICA DE GOBIERNO	0.00	0.00	0.00	0.00	0.00	0.00
1-4	RELACIONES EXTERIORES	0.00	0.00	0.00	0.00	0.00	0.00
1-5	ASUNTOS FINANCIEROS Y HACENDARIOS	0.00	0.00	0.00	0.00	0.00	0.00
1-6	SEGURIDAD NACIONAL	0.00	0.00	0.00	0.00	0.00	0.00
1-7	ASUNTOS DE ORDEN PUBLICO Y DE SEGURIDAD INTERIOR	0.00	3,136,393.03	3,136,393.03	3,136,393.03	3,136,393.03	0.00
1-8	OTROS SERVICIOS GENERALES	0.00	0.00	0.00	0.00	0.00	0.00
2	**DESARROLLO SOCIAL**	**0.00**	**45,378,574.23**	**45,378,574.23**	**45,378,577.23**	**45,378,577.23**	**-3.00**
2-1	PROTECCION AMBIENTAL	0.00	0.00	0.00	0.00	0.00	0.00
2-2	VIVIENDA Y SERVICIOS A LA COMUNIDAD	0.00	38,939,492.00	38,939,492.00	38,939,495.00	38,939,495.00	-3.00
2-3	SALUD	0.00	0.00	0.00	0.00	0.00	0.00
2-4	RECREACION, CULTURA Y OTRAS MANIFESTACIONES SOCIAL	0.00	0.00	0.00	0.00	0.00	0.00
2-5	EDUCACION	0.00	3,100,064.10	3,100,064.10	3,100,064.10	3,100,064.10	0.00
2-6	PROTECCION SOCIAL	0.00	3,339,018.13	3,339,018.13	3,339,018.13	3,339,018.13	0.00
2-7	OTROS ASUNTOS SOCIALES	0.00	0.00	0.00	0.00	0.00	0.00

ESTADO ANALÍTICO DEL EJERCICIO DEL PRESUPUESTO DE EGRESOS DETALLADO
CLASIFICACIÓN FUNCIONAL DEL GASTO
CATAZAJÁ
DEL PERIODO: Del 01/01/2022 al 31/12/2022

Casificacion Funcional	CONCEPTO	EGRESOS					SUBEJERCICIO
		APROBADO	AMPLIACIONES/ REDUCCIONES	MODIFICADO	DEVENGADO	PAGADO	
3	**DESARROLLO ECONÓMICO**	**0.00**	**1,320,634.72**	**1,320,634.72**	**1,320,634.72**	**1,320,634.72**	**0.00**
3-1	ASUNTOS ECONOMICOS, COMERCIALES Y LABORALES EN G	0.00	0.00	0.00	0.00	0.00	0.00
3-2	AGROPECUARIA, SILVICULTURA, PESCA Y CAZA	0.00	1,320,634.72	1,320,634.72	1,320,634.72	1,320,634.72	0.00
3-3	COMBUSTIBLES Y ENERGIA	0.00	0.00	0.00	0.00	0.00	0.00
3-4	MINERIA, MANUFACTURAS Y CONSTRUCCION	0.00	0.00	0.00	0.00	0.00	0.00
3-5	TRANSPORTE	0.00	0.00	0.00	0.00	0.00	0.00
3-6	COMUNICACIONES	0.00	0.00	0.00	0.00	0.00	0.00
3-7	TURISMO	0.00	0.00	0.00	0.00	0.00	0.00
3-8	CIENCIA, TECNOLOGIA E INNOVACION	0.00	0.00	0.00	0.00	0.00	0.00
3-9	OTRAS INDUSTRIAS Y OTROS ASUNTOS ECONOMICOS	0.00	0.00	0.00	0.00	0.00	0.00
4	**OTRAS NO CLASIFICADAS EN FUNCIONES ANTERIORES**	**45,569,424.00**	**-42,759,689.15**	**2,809,734.85**	**1,712,249.45**	**1,712,249.45**	**1,097,485.40**
4-1	TRANSACCIONES DE LA DEUDA PUBLICA / COSTO FINANCIER	0.00	1,712,249.45	1,712,249.45	1,712,249.45	1,712,249.45	0.00
4-2	TRANSFERENCIAS, PARTICIPACIONES Y APORTACIONES ENT	45,569,424.00	-44,471,938.60	1,097,485.40	0.00	0.00	1,097,485.40
4-3	SANEAMIENTO DEL SISTEMA FINANCIERO	0.00	0.00	0.00	0.00	0.00	0.00
4-4	ADEUDOS DE EJERCICIOS FISCALES ANTERIORES	0.00	0.00	0.00	0.00	0.00	0.00
	Total General	**76,600,697.03**	**25,810,453.39**	**102,411,150.42**	**99,525,242.10**	**99,525,242.10**	**2,885,908.32**

ELABORÓ

CECILIA GUADALUPE CAMACHO MENDOZA

TESORERO

AUTORIZÓ

MARIA FERNANDA DORANTES NUÑEZ

PRESIDENTE

ESTADO ANALÍTICO DEL EJERCICIO DEL PRESUPUESTO DE EGRESOS DETALLADO
SERVICIOS PERSONALES POR CATEGORIA
CATAZAJÁ
DEL PERIODO: Del 01/01/2022 al 31/12/2022

CONCEPTO	EGRESOS					SUBEJERCICIO
	APROBADO	AMPLIACIONES/ REDUCCIONES	MODIFICADO	DEVENGADO	PAGADO	
GASTO NO ETIQUETADO						
PERSONAL ADMINISTRATIVO Y DE SERVICIO PÚBLICO	15,723,636.18	-119,992.14	15,603,644.04	15,603,644.04	15,603,644.04	0.00
MAGISTERIO	0.00	0.00	0.00	0.00	0.00	0.00
SERVICIOS DE SALUD	0.00	0.00	0.00	0.00	0.00	0.00
Personal Administrativo	0.00	0.00	0.00	0.00	0.00	0.00
Personal Médico, Paramédico y Afín	0.00	0.00	0.00	0.00	0.00	0.00
SEGURIDAD PÚBLICA	0.00	0.00	0.00	0.00	0.00	0.00
GASTOS ASOCIADOS A LA IMPLEMENTACIÓN DE NUEVAS LEYES FEDERALES O REFORMAS A LAS MISMAS	0.00	0.00	0.00	0.00	0.00	0.00
SENTENCIAS LABORALES DEFINITIVAS	0.00	0.00	0.00	0.00	0.00	0.00
GASTO ETIQUETADO						
PERSONAL ADMINISTRATIVO Y DE SERVICIO PÚBLICO	0.00	4,720,613.03	4,720,613.03	4,720,613.03	4,720,613.03	0.00
MAGISTERIO	0.00	0.00	0.00	0.00	0.00	0.00
SERVICIOS DE SALUD	0.00	0.00	0.00	0.00	0.00	0.00
Personal Administrativo	0.00	0.00	0.00	0.00	0.00	0.00
Personal Médico, Paramédico y Afín	0.00	0.00	0.00	0.00	0.00	0.00
SEGURIDAD PÚBLICA	0.00	1,538,860.01	1,538,860.01	1,538,860.01	1,538,860.01	0.00
GASTOS ASOCIADOS A LA IMPLEMENTACIÓN DE NUEVAS LEYES FEDERALES O REFORMAS A LAS MISMAS	0.00	0.00	0.00	0.00	0.00	0.00
SENTENCIAS LABORALES DEFINITIVAS	0.00	1,372,904.45	1,372,904.45	1,372,904.45	1,372,904.45	0.00
Total General	**15,723,636.18**	**7,512,385.35**	**23,236,021.53**	**23,236,021.53**	**23,236,021.53**	**0.00**

ESTADO ANALÍTICO DEL EJERCICIO DEL PRESUPUESTO DE EGRESOS DETALLADO
SERVICIOS PERSONALES POR CATEGORIA
CATAZAJÁ
DEL PERIODO: Del 01/01/2022 al 31/12/2022

CONCEPTO	EGRESOS					SUBEJERCICIO
	APROBADO	AMPLIACIONES/ REDUCCIONES	MODIFICADO	DEVENGADO	PAGADO	
ELABORÓ				**AUTORIZÓ**		
CECILIA GUADALUPE CAMACHO MENDOZA TESORERO				MARIA FERNANDA DORANTES NUÑEZ PRESIDENTE		

H. AYUNTAMIENTO DE CATAZAJA, CHIAPAS
Guía de Cumplimiento de la Ley de Disciplina Financiera de las Entidades Federativas y Municipios
Del 1 de enero al 31 de diciembre de 2022

Indicadores de Observancia (c)	Implementación				Resultado		Fundamento (h)	Comentarios (i)
	SI		NO					
		Mecanismo de Verificación (d)		Fecha estimada de cumplimiento (e)	Monto o valor (f)	Unidad (pesos/porcentaje) (g)		
INDICADORES PRESUPUESTARIOS								
A. INDICADORES CUANTITATIVOS								
1 Balance Presupuestario Sostenible (j)								
a. Propuesto		Iniciativa de Ley de Ingresos y Proyecto de Presupuesto de Egresos		31/12/2021	76'600,697.03	pesos	Art. 6 y 19 de la LDF	
b. Aprobado		Ley de Ingresos y		31/12/2021	76'600,697.03	pesos	Art. 6 y 19 de la LDF	
c. Ejercido		Cuenta Pública / Formato 4		31/12/2022	100'001,938.66	pesos	Art. 6 y 19 de la LDF	
2 Balance Presupuestario de Recursos Disponibles Sostenible (k)								
a. Propuesto		Iniciativa de Ley de Ingresos y Proyecto de Presupuesto de Egresos		31/12/2021	76'600,697.03	pesos	Art. 6 y 19 de la LDF	
b. Aprobado		Ley de Ingresos y		31/12/2021	76'600,697.03	pesos	Art. 6 y 19 de la LDF	
c. Ejercido		Cuenta Pública / Formato 4		31/12/2022	100'001,938.66	pesos	Art. 6 y 19 de la LDF	
3 Financiamiento Neto dentro del Techo de Financiamiento Neto (l)								
a. Propuesto		Iniciativa de Ley de Ingresos				pesos	Art. 6, 19 y 46 de la LDF	
b. Aprobado		Ley de Ingresos				pesos	Art. 6, 19 y 46 de la LDF	
c. Ejercido		Cuenta Pública / Formato 4				pesos	Art. 6, 19 y 46 de la LDF	
4 Recursos destinados a la atención de desastres naturales								
a. Asignación al fideicomiso para desastres naturales (m)								
a.1 Aprobado		Reporte Trim. Formato 6 a)				pesos	Art. 9 de la LDF	
a.2 Pagado		Cuenta Pública / Formato 6				pesos	Art. 9 de la LDF	
b. Aportación promedio realizada por la Entidad Federativa durante los 5 ejercicios previos, para infraestructura dañada por desastres naturales (n)		Autorizaciones de recursos aprobados por el FONDEN				pesos	Art. 9 de la LDF	
c. Saldo del fideicomiso para desastres naturales (o)		Cuenta Pública / Auxiliar de Cuentas				pesos	Art. 9 de la LDF	
d. Costo promedio de los últimos 5 ejercicios de la reconstrucción de infraestructura dañada por desastres naturales (p)		Autorizaciones de recursos aprobados por el FONDEN				pesos	Art. 9 de la LDF	

5 Techo para servicios personales (q)								
a. Asignación en el Presupuesto de Egresos		Reporte Trim. Formato 6 d)				pesos	Art. 10 y 21 de la LDF	
b. Ejercido		Reporte Trim. Formato 6 d)				pesos	Art. 13 fracc. V y 21 de la LDF	
6 Previsiones de gasto para compromisos de pago derivados de APPs (r)								
a. Asignación en el Presupuesto de Egresos		Presupuesto de Egresos				pesos	Art. 11 y 21 de la LDF	
7 Techo de ADEFAS para el ejercicio fiscal (s)								
a. Propuesto		Proyecto de Presupuesto de				pesos	Art. 12 y 20 de la LDF	
b. Aprobado		Reporte Trim. Formato 6 a)				pesos	Art. 12 y 20 de la LDF	
c. Ejercido		Cuenta Pública / Formato 6				pesos	Art. 12 y 20 de la LDF	
B. INDICADORES CUALITATIVOS								
1 Iniciativa de Ley de Ingresos y Proyecto de Presupuesto de Egresos								
a. Objetivos anuales, estrategias y metas para el ejercicio fiscal (t)		Iniciativa de Ley de Ingresos y Proyecto de Presupuesto de Egresos					Art. 5 y 18 de la LDF	
b. Proyecciones de ejercicios posteriores (u)		Iniciativa de Ley de Ingresos y Proyecto de Presupuesto de Egresos / Formatos 7 a) y b)					Art. 5 y 18 de la LDF	
c. Descripción de riesgos relevantes y propuestas de acción para enfrentarlos (v)		Iniciativa de Ley de Ingresos y Proyecto de Presupuesto de Egresos					Art. 5 y 18 de la LDF	
d. Resultados de ejercicios fiscales anteriores y el ejercicio fiscal en cuestión (w)		Iniciativa de Ley de Ingresos y Proyecto de Presupuesto de Egresos / Formatos 7 c) y d)					Art. 5 y 18 de la LDF	
e. Estudio actuarial de las pensiones de sus trabajadores (x)		Proyecto de Presupuesto de Egresos / Formato 8					Art. 5 y 18 de la LDF	
2 Balance Presupuestario de Recursos Disponibles, en caso de ser negativo								
a. Razones excepcionales que justifican el Balance Presupuestario de Recursos Disponibles negativo (y)		Iniciativa de Ley de Ingresos o Proyecto de Presupuesto de Egresos					Art. 6 y 19 de la LDF	
b. Fuente de recursos para cubrir el Balance Presupuestario de Recursos Disponibles negativo (z)		Iniciativa de Ley de Ingresos o Proyecto de Presupuesto de Egresos					Art. 6 y 19 de la LDF	
c. Número de ejercicios fiscales y acciones necesarias para cubrir el Balance Presupuestario de Recursos Disponibles negativo (aa)		Iniciativa de Ley de Ingresos o Proyecto de Presupuesto de Egresos					Art. 6 y 19 de la LDF	
d. Informes Trimestrales sobre el avance de las acciones para recuperar el Balance Presupuestario de Recursos Disponibles (bb)		Reporte Trim. y Cuenta Pública					Art. 6 y 19 de la LDF	
3 Servicios Personales								
a. Remuneraciones de los servidores públicos (cc)		Proyecto de Presupuesto					Art. 10 y 21 de la LDF	
b. Previsiones salariales y económicas para cubrir incrementos salariales, creación de plazas y otros (dd)		Proyecto de Presupuesto					Art. 10 y 21 de la LDF	

INDICADORES DEL EJERCICIO PRESUPUESTARIO								
A. INDICADORES CUANTITATIVOS								
1 Ingresos Excedentes derivados de Ingresos de Libre Disposición								
a. Monto de Ingresos Excedentes derivados de ILD (ee)		Cuenta Pública / Formato 5				pesos	Art. 14 y 21 de la LDF	
b. Monto de Ingresos Excedentes derivados de ILD destinados al fin del A.14, fracción I de la LDF (ff)		Cuenta Pública				pesos	Art. 14 y 21 de la LDF	
c. Monto de Ingresos Excedentes derivados de ILD destinados al fin del A.14, fracción II, a) de la LDF (gg)		Cuenta Pública				pesos	Art. 14 y 21 de la LDF	
d. Monto de Ingresos Excedentes derivados de ILD destinados al fin del A.14, fracción II, b) de la LDF (hh)		Cuenta Pública				pesos	Art. 14 y 21 de la LDF	
e. Monto de Ingresos Excedentes derivados de ILD destinados al fin del artículo noveno transitorio de la LDF (ii)						pesos	Art. Noveno Transitorio de la LDF	
B. INDICADORES CUALITATIVOS								
1 Análisis Costo-Beneficio para programas o proyectos de inversión mayores a 10 millones de UDIS (jj)		Página de internet de la Secretaría de Finanzas o Tesorería Municipal					Art. 13 frac. III y 21 de la LDF	
2 Análisis de conveniencia y análisis de transferencia de riesgos de los proyectos APPs (kk)		Página de internet de la Secretaría de Finanzas o Tesorería Municipal					Art. 13 frac. III y 21 de la LDF	
3 Identificación de población objetivo, destino y temporalidad de subsidios (ll)		Página de internet de la Secretaría de Finanzas o Tesorería Municipal					Art. 13 frac. VII y 21 de la LDF	
INDICADORES DE DEUDA PÚBLICA								
A. INDICADORES CUANTITATIVOS								
1 Obligaciones a Corto Plazo								
a. Límite de Obligaciones a Corto Plazo (mm)						pesos	Art. 30 frac. I de la LDF	
b. Obligaciones a Corto Plazo (nn)						pesos	Art. 30 frac. I de la LDF	

ELABORO

CECILIA GUADALUPE CAMACHO MENDOZA
TESORERA MUNICIPAL

REVISO

MANUEL LASTRA LEZAMA
SINDICO MUNICIPAL

AUTORIZO

MARIA FERNANDA DORANTES NUÑEZ
PRESIDENTA MUNICIPAL CONSTITUCIONAL