**CATAZAJÁ**
**ESTADO DE SITUACIÓN FINANCIERA**
**Al 31/12/2021**
**( P E S O S )**

**ESF**
**FECHA** 17 / 01 / 2022
**HOJA** 1 DE 1

| | SALDO AL PERIODO ACTUAL | SALDO ALPERIODO ANTERIOR | NOTA REL. |
|---|---|---|---|
| **ACTIVO** | | | |
| **Activo Circulante** | | | |
| **Efectivo y Equivalentes** | 6,072,548.67 | 4,845,983.33 | |
| **Derechos a Recibir Efectivo y Equivalentes** | 601,610.34 | 583,836.99 | |
| **Derechos a Recibir Bienes o Servicios** | 986,471.69 | 986,471.61 | |
| **Total Activo Circulante** | **7,660,630.70** | **6,416,291.93** | |
| **Activo No Circulante** | | | |
| **Bienes Inmuebles, Infraestructura y Construcciones en Proceso** | 6,014,843.94 | 6,014,843.94 | ESF-08 |
| **Bienes Muebles** | 6,666,558.11 | 6,993,221.14 | ESF-08 |
| **Depreciación, Deterioro y Amortización Acumulada de Bienes** | -6,405,026.54 | -6,414,595.21 | |
| **Otros Activos no Circulantes** | 38,787.85 | 38,787.85 | ESF-11 |
| **Total Activo No Circulante** | **6,315,163.36** | **6,632,257.72** | |
| **TOTAL ACTIVO** | **13,975,794.06** | **13,048,549.65** | |
| **PASIVO** | | | |
| **Pasivo Circulante** | | | |
| **Cuentas por Pagar a Corto Plazo** | 4,767,207.28 | 4,589,552.20 | ESF-12 |
| **Otros Pasivos a Corto Plazo** | 16,579.52 | 16,554.45 | ESF-14 |
| **Total Pasivo Circulante** | **4,783,786.80** | **4,606,106.65** | |
| **TOTAL PASIVO** | **4,783,786.80** | **4,606,106.65** | |
| **HACIENDA PÚBLICA/PATRIMONIO** | | | |
| **Hacienda Pública/Patrimonio Generado** | | | |
| **Resultado de Ejercicio** | 753,475.05 | -520,945.25 | |
| **Resultados de Ejercicios Anteriores** | 8,442,443.00 | 8,963,388.25 | |
| **Rectificaciones de Resultados de Ejercicios Anteriores** | -3,910.79 | 0.00 | |
| **Total Hacienda Pública/Patrimonio Generado** | **9,192,007.26** | **8,442,443.00** | |
| **TOTAL HACIENDA PÚBLICA / PATRIMONIO** | **9,192,007.26** | **8,442,443.00** | |
| **TOTAL PASIVO MÁS HACIENDA PÚBLICA / PATRIMONIO** | **13,975,794.06** | **13,048,549.65** | |

***"Bajo protesta de decir verdad declaramos que los Estados Financieros y sus notas, son razonablemente correctos y son responsabilidad del emisor"***

ELABORÓ

CECILIA GUADALUPE CAMACHO MENDOZA
**TESORERO**

AUTORIZÓ

MARIA FERNANDA DORANTES NUÑEZ
**PRESIDENTE**

| | EJERCICIO ACTUAL | EJERCICIO ANTERIOR | NOTA REL. |
|---|---|---|---|
| **INGRESOS Y OTROS BENEFICIOS** | | | |
| **INGRESOS DE GESTIÓN** | | | EA-1 |
| **IMPUESTOS** | **1,511,915.32** | **1,113,099.60** | |
| IMPUESTOS SOBRE EL PATRIMONIO | 1,511,915.32 | 1,113,099.60 | |
| **DERECHOS** | **1,073,690.60** | **982,830.20** | |
| DERECHOS POR EL USO, GOCE, APROVECHAMIENTO O EXPLOTACIÓN DE BIENES DE DOMINIO PÚBLICO | 534,402.00 | 565,794.00 | |
| DERECHOS POR PRESTACIÓN DE SERVICIOS | 139,278.00 | 90,303.00 | |
| OTROS DERECHOS | 400,010.60 | 326,733.20 | |
| **PRODUCTOS DE TIPO CORRIENTE** | **5,234.92** | **0.00** | |
| OTROS PRODUCTOS QUE GENERAN INGRESOS CORRIENTES | 5,234.92 | 0.00 | |
| **APROVECHAMIENTOS DE TIPO CORRIENTE** | **395,626.14** | **23,474.12** | |
| MULTAS | 23,000.00 | 3,000.00 | |
| REINTEGROS | 454.93 | 0.00 | |
| APROVECHAMIENTOS PROVENIENTES DE OBRAS PÚBLICAS | 372,171.21 | 20,474.12 | |
| **INGRESOS NO COMPRENDIDOS EN LAS FRACCIONES DE LA LEY DE INGRESOS CAUSADOS EN EJERCICIOS FISCALES ANTERIORES PENDIENTES DE LIQUIDACIÓN O PAGO** | **217,444.70** | **273,350.00** | |
| CONTRIBUCIONES DE MEJORAS, DERECHOS, PRODUCTOS Y APROVECHAMIENTOS NO COMPRENDIDOS EN LAS FRACCIONES DE LA LEY DE INGRESOS CAUSADOS EN EJERCICIOS FISCALES ANTERIORES PENDIENTES DE LIQUIDACIÓN O PAGO | 217,444.70 | 273,350.00 | |
| **Total de Ingresos de Gestión** | **3,203,911.68** | **2,392,753.92** | |
| **PARTICIPACIONES, APORTACIONES, TRANSFERENCIAS, ASIGNACIONES, SUBSIDIOS Y OTRAS AYUDAS** | | | EA-1 |
| **PARTICIPACIONES Y APORTACIONES** | **82,984,753.49** | **81,687,977.97** | |
| PARTICIPACIONES | 28,661,791.25 | 28,252,843.92 | |
| APORTACIONES | 45,569,424.00 | 46,171,860.00 | |
| CONVENIDOS | 8,753,538.24 | 7,263,274.05 | |
| **Total de Participaciones, Aportaciones, Transferencias, Asignaciones, Subsidios y Otras Ayudas** | **82,984,753.49** | **81,687,977.97** | |
| **OTROS INGRESOS Y BENEFICIOS** | | | EA-2 |
| **INGRESOS FINANCIEROS** | **1,468.11** | **27,039.84** | |
| INTERESES GANADOS DE VALORES, CRÉDITOS, BONOS Y OTROS | 1,468.11 | 27,039.84 | |
| **OTROS INGRESOS Y BENEFICIOS VARIOS** | **17,008.96** | **2,480,527.70** | |
| OTROS INGRESOS Y BENEFICIOS VARIOS | 17,008.96 | 2,480,527.70 | |
| **Total de Otros Ingresos y Beneficios** | **18,477.07** | **2,507,567.54** | |
| **TOTAL INGRESOS Y OTROS BENEFICIOS** | **86,207,142.24** | **86,588,299.43** | |
| **GASTOS Y OTRAS PÉRDIDAS** | | | |
| **GASTOS DE FUNCIONAMIENTO** | | | EA-3 |
| **SERVICIOS PERSONALES** | **21,285,886.04** | **20,230,380.45** | |

ELABORÓ

CECILIA GUADALUPE CAMACHO MENDOZA
**TESORERO**

AUTORIZÓ

MARIA FERNANDA DORANTES NUÑEZ
**PRESIDENTE**

| | EJERCICIO ACTUAL | EJERCICIO ANTERIOR | NOTA REL. |
|---|---|---|---|
| **REMUNERACIONES AL PERSONAL DE CARÁCTER PERMANENTE** | | | |
| REMUNERACIONES AL PERSONAL DE CARÁCTER PERMANENTE | 16,426,064.53 | 15,767,709.07 | |
| REMUNERACIONES AL PERSONAL DE CARÁCTER TRANSITORIO | 1,706,340.00 | 1,506,750.00 | |
| REMUNERACIONES ADICIONALES Y ESPECIALES | 2,373,481.51 | 2,647,314.58 | |
| SEGURIDAD SOCIAL | 0.00 | 38,606.80 | |
| OTRAS PRESTACIONES SOCIALES Y ECONÓMICAS | 780,000.00 | 270,000.00 | |
| **MATERIALES Y SUMINISTROS** | **5,433,108.75** | **4,723,856.90** | |
| MATERIALES DE ADMINISTRACIÓN, EMISIÓN DE DOCUMENTOS Y ARTÍCULOS OFICIALES | 333,052.36 | 283,893.50 | |
| ALIMENTOS Y UTENSILIOS | 158,907.94 | 221,737.36 | |
| MATERIALES Y ARTÍCULOS DE CONSTRUCCIÓN Y REPARACIÓN | 363,174.72 | 124,815.13 | |
| PRODUCTOS QUÍMICOS, FARMACÉUTICOS Y DE LABORATORIO | 543,781.11 | 1,335,539.25 | |
| COMBUSTIBLES, LUBRICANTES Y ADITIVOS | 3,587,915.26 | 2,392,738.73 | |
| VESTUARIO, BLANCOS, PRENDAS DE PROTECCIÓN Y ARTÍCULOS DEPORTIVOS | 360,279.78 | 169,724.29 | |
| MATERIALES Y SUMINISTROS PARA SEGURIDAD | 0.00 | 84,355.20 | |
| HERRAMIENTAS, REFACCIONES Y ACCESORIOS MENORES | 85,997.58 | 111,053.44 | |
| **SERVICIOS GENERALES** | **5,086,335.58** | **6,220,600.70** | |
| SERVICIOS BÁSICOS | 770,015.00 | 831,773.83 | |
| SERVICIOS DE ARRENDAMIENTO | 399,177.60 | 165,292.60 | |
| SERVICIOS PROFESIONALES, CIENTÍFICOS, TÉCNICOS Y OTROS SERVICIOS | 1,406,512.52 | 1,473,881.73 | |
| SERVICIOS FINANCIEROS, BANCARIOS Y COMERCIALES | 303,105.02 | 365,688.74 | |
| SERVICIOS DE INSTALACIÓN, REPARACIÓN, MANTENIMIENTO Y CONSERVACIÓN. | 523,728.94 | 580,344.36 | |
| SERVICIOS DE COMUNICACIÓN SOCIAL Y PUBLICIDAD | 669,201.76 | 708,306.72 | |
| SERVICIOS DE TRASLADO Y VIÁTICOS | 397,650.00 | 182,680.00 | |
| SERVICIOS OFICIALES | 156,131.57 | 1,444,889.15 | |
| OTROS SERVICIOS GENERALES | 460,813.17 | 467,743.57 | |
| **Total de Gastos de Funcionamiento** | **31,805,330.37** | **31,174,838.05** | |
| **TRANSFERENCIAS, ASIGNACIONES, SUBSIDIOS Y OTRAS AYUDAS** | | | EA-3 |
| **TRANSFERENCIAS INTERNAS Y ASIGNACIONES AL SECTOR PÚBLICO** | **3,184,047.47** | **3,441,397.36** | |
| TRANSFERENCIAS INTERNAS AL SECTOR PÚBLICO | 3,184,047.47 | 3,441,397.36 | |
| **AYUDAS SOCIALES** | **8,722,782.87** | **9,853,134.76** | |
| AYUDAS SOCIALES A PERSONAS | 5,716,827.78 | 4,600,684.91 | |
| AYUDAS SOCIALES A INSTITUCIONES | 1,322,882.37 | 1,339,321.15 | |
| AYUDAS SOCIALES POR DESASTRES NATURALES Y OTROS SINIESTROS | 1,683,072.72 | 3,913,128.70 | |
| **Total de Transferencias, Asignaciones, Subsidios y Otras Ayudas** | **11,906,830.34** | **13,294,532.12** | |
| **OTROS GASTOS Y PERDIDAS EXTRAORDINARIAS** | | | EA-3 |

ELABORÓ

CECILIA GUADALUPE CAMACHO MENDOZA
**TESORERO**

AUTORIZÓ

MARIA FERNANDA DORANTES NUÑEZ
**PRESIDENTE**

| | EJERCICIO ACTUAL | EJERCICIO ANTERIOR | NOTA REL. |
|---|---|---|---|
| **ESTIMACIONES, DEPRECIACIONES, DETERIOROS, OBSOLESCENCIA Y AMORTIZACIONES** | | | |
| **ESTIMACIONES, DEPRECIACIONES, DETERIOROS, OBSOLESCENCIA Y AMORTIZACIONES** | **469,614.84** | **575,499.91** | |
| DEPRECIACIÓN DE BIENES INMUEBLES | 94,803.71 | 94,803.71 | |
| DEPRECIACIÓN DE BIENES MUEBLES | 281,189.31 | 480,696.20 | |
| DISMINUCIÓN DE BIENES POR PÉRDIDA, OBSOLECENCIA Y DETERIORO | 93,621.82 | 0.00 | |
| **Total de Otros Gastos y Pérdidas Extraordinarias** | **469,614.84** | **575,499.91** | |
| **INVERSIÓN PÚBLICA** | | | EA-3 |
| **INVERSIÓN PÚBLICA NO CAPITALIZABLE** | **41,271,891.64** | **42,064,374.60** | |
| CONSTRUCCIÓN EN BIENES NO CAPITALIZABLE | 41,271,891.64 | 42,064,374.60 | |
| **Total de Inversión Pública** | | | |
| **TOTAL GASTOS Y OTRAS PERDIDAS** | **85,453,667.19** | **87,109,244.68** | |
| **AHORRO O DESAHORRO NETO DEL EJERCICIO** | **753,475.05** | **-520,945.25** | |

***"Bajo protesta de decir verdad declaramos que los Estados Financieros y sus notas, son razonablemente correctos y son responsabilidad del emisor"***

ELABORÓ

CECILIA GUADALUPE CAMACHO MENDOZA
**TESORERO**

AUTORIZÓ

MARIA FERNANDA DORANTES NUÑEZ
**PRESIDENTE**

**CATAZAJÁ**

**ESTADO DE VARIACIÓN EN LA HACIENDA PÚBLICA**

**DEL : 01/01/2021 AL 31/12/2021**

| | Hacienda Pública / Patrimonio Contribuido | Hacienda Pública / Patrimonio Generado de Ejercicios Anteriores | Hacienda Pública / Patrimonio Generado del Ejercicio | Exceso o Insuficiencia en la Actualización de la Hacienda Pública / Patrimonio | Total | Nota Relacionada |
|---|---|---|---|---|---|---|
| **Hacienda Pública / Patrimonio Neto Final del Ejercicio 20XN-1** | | | | | **0.00** | |
| Aportaciones | 0.00 | 0.00 | 0.00 | 0.00 | | |
| Donaciones de Capital | 0.00 | 0.00 | 0.00 | 0.00 | | |
| Actualización de la Hacienda Pública / Patrimonio | 0.00 | 0.00 | 0.00 | 0.00 | | |
| **Hacienda Pública / Patrimonio Generado Neto 20XN-1** | | | | | **8,442,443.00** | |
| Resultados del Ejercicio (Ahorro/Desahorro) | 0.00 | 0.00 | -520,945.25 | 0.00 | | |
| Resultados de Ejercicios Anteriores | 0.00 | 8,963,388.25 | 0.00 | 0.00 | | |
| Revalúos | 0.00 | 0.00 | 0.00 | 0.00 | | |
| Reservas | 0.00 | 0.00 | 0.00 | 0.00 | | |
| Rectificaciones de Resutados de Ejercicios Anteriores | 0.00 | 0.00 | 0.00 | 0.00 | | |
| **Exceso o Insuficiencia en la Actualización de la Hacienda Pública / Patrimonio Neto 20XN-1** | | | | | **0.00** | |
| Resultado por Posición Monetaria | 0.00 | 0.00 | 0.00 | 0.00 | | |
| Resultado por Tenencia de Activos no Monetarios | 0.00 | 0.00 | 0.00 | 0.00 | | |
| **Hacienda Pública / Patrimonio Neto Final del Ejercicio 2020** | | | | | **8,442,443.00** | |

ELABORÓ

CECILIA GUADALUPE CAMACHO MENDOZA
**TESORERO**

AUTORIZÓ

MARIA FERNANDA DORANTES NUÑEZ
**PRESIDENTE**

| | Hacienda Pública / Patrimonio Contribuido | Hacienda Pública / Patrimonio Generado de Ejercicios Anteriores | Hacienda Pública / Patrimonio Generado del Ejercicio | Exceso o Insuficiencia en la Actualización de la Hacienda Pública / Patrimonio | Total | Nota Relacionada |
|---|---|---|---|---|---|---|
| **Cambios en la Hacienda Pública / Patrimonio Contribuido Neto 20XN** | | | | | **0.00** | EVHP-1 |
| Aportaciones | 0.00 | 0.00 | 0.00 | 0.00 | | |
| Donaciones de Capital | 0.00 | 0.00 | 0.00 | 0.00 | | |
| Actualización de la Hacienda Pública / Patrimonio | 0.00 | 0.00 | 0.00 | 0.00 | | |
| **Variaciones de la Hacienda Pública / Patrimonio Generado Neto 20XN** | | | | | **9,192,007.26** | EVHP-2 |
| Resultados del Ejercicio (Ahorro/Desahorro) | 0.00 | 0.00 | 753,475.05 | 0.00 | | |
| Resultados de Ejercicios Anteriores | 0.00 | 8,442,443.00 | 0.00 | 0.00 | | |
| Revalúos | 0.00 | 0.00 | 0.00 | 0.00 | | |
| Reservas | 0.00 | 0.00 | 0.00 | 0.00 | | |
| Rectificaciones de Resutados de Ejercicios Anteriores | 0.00 | 0.00 | -3,910.79 | 0.00 | | |
| **Cambios en el Exceso o Insuficiencia en la Actualización de la Hacienda Pública / Patrimonio Neto 20XN** | | | | | **0.00** | |
| Resultado por Posición Monetaria | 0.00 | 0.00 | 0.00 | 0.00 | | |
| Resultado por Tenencia de Activos no Monetarios | 0.00 | 0.00 | 0.00 | 0.00 | | |
| **Hacienda Pública / Patrimonio Neto Final del Ejercicio 2021** | | | | | **9,192,007.26** | |

***"Bajo protesta de decir verdad declaramos que los Estados Financieros y sus notas, son razonablemente correctos y son responsabilidad del emisor"***

ELABORÓ

CECILIA GUADALUPE CAMACHO MENDOZA
**TESORERO**

AUTORIZÓ

MARIA FERNANDA DORANTES NUÑEZ
**PRESIDENTE**

**CATAZAJÁ**

**ESTADO DE CAMBIOS EN LA SITUACION FINANCIERA**

**AL 31/12/2021**



| | AYUNTAMIENTO | |
|---|---|---|
| | **ORIGEN** | **APLICACIÓN** |
| **ACTIVO** | | |
| **ACTIVO CIRCULANTE** | | |
| EFECTIVO Y EQUIVALENTES | 0.00 | 1,226,565.34 |
| DERECHOS A RECIBIR EFECTIVO Y EQUIVALENTES | 0.00 | 17,773.35 |
| DERECHOS A RECIBIR BIENES O SERVICIOS | 0.00 | 0.08 |
| **ACTIVO NO CIRCULANTE** | | |
| BIENES MUEBLES | 326,663.03 | 0.00 |
| DEPRECIACIÓN, DETERIORO Y AMORTIZACIÓN ACUMULADA DE BIENES | 9,568.67 | 0.00 |
| **PASIVO** | | |
| **PASIVO CIRCULANTE** | | |
| CUENTAS POR PAGAR A CORTO PLAZO | 177,655.08 | 0.00 |
| OTROS PASIVOS A CORTO PLAZO | 25.07 | 0.00 |
| **HACIENDA PÚBLICA / PATRIMONIO GENERADO** | | |
| RESULTADO DEL EJERCICIO (AHORRO/DESAHORRO) | 232,529.80 | 0.00 |
| RESULTADOS DE EJERCICIOS ANTERIORES | 0.00 | 520,945.25 |
| RECTIFICACIONES DE RESULTADOS DE EJERCICIOS ANTERIORES | 0.00 | 3,910.79 |

***"Bajo protesta de decir verdad declaramos que los Estados Financieros y sus notas, son razonablemente correctos y son responsabilidad del emisor"***

ELABORÓ

CECILIA GUADALUPE CAMACHO MENDOZA

**TESORERO**

AUTORIZÓ

MARIA FERNANDA DORANTES NUÑEZ

**PRESIDENTE**

**CATAZAJÁ**

**ESTADO DE FLUJO DE EFECTIVO**

**DEL : 01/01/2021 AL 31/12/2021**



| | Periodo Actual | Periodo Anterior | Nota Relacionada |
|---|---|---|---|
| **FLUJO DE EFECTIVO DE LAS ACTIVIDADES DE GESTIÓN** | | | |
| ORIGEN | | | |
| IMPUESTOS | **1,511,915.32** | **1,113,099.60** | |
| DERECHOS | **1,073,690.60** | **982,830.20** | |
| PRODUCTOS DE TIPO CORRIENTE | **5,234.92** | **0.00** | |
| APROVECHAMIENTOS DE TIPO CORRIENTE | **395,626.14** | **23,474.12** | |
| INGRESOS NO COMPRENDIDOS EN LAS FRACCIONES DE LA LEY DE INGRESOS CAUSADOS EN EJERCICIOS FISCALES ANTERIORES PENDIENTES DE LIQUIDACIÓN O PAGO | **217,444.70** | **273,350.00** | |
| PARTICIPACIONES Y APORTACIONES | **82,984,753.49** | **81,687,977.97** | |
| OTROS INGRESOS Y BENEFICIOS | **18,477.07** | **2,507,567.54** | |
| **Suma Origen** | **86,207,142.24** | **86,588,299.43** | |
| APLICACIÓN | | | |
| SERVICIOS PERSONALES | **21,285,886.04** | **20,230,380.45** | |
| MATERIALES Y SUMINISTROS | **5,433,108.75** | **4,723,856.90** | |
| SERVICIOS GENERALES | **5,086,335.58** | **6,220,600.70** | |
| TRANSFERENCIAS, ASIGNACIONES, SUBSIDIOS Y OTRAS AYUDAS | **11,906,830.34** | **13,294,532.12** | |
| TRANSFERENCIAS INTERNAS Y ASIGNACIONES AL SECTOR PÚBLICO | **3,184,047.47** | **3,441,397.36** | |
| AYUDAS SOCIALES | **8,722,782.87** | **9,853,134.76** | |
| OTROS GASTOS Y PÉRDIDAS EXTRAORDINARIAS | **469,614.84** | **575,499.91** | |
| INVERSIÓN PÚBLICA NO CAPITALIZABLE | **41,271,891.64** | **42,064,374.60** | |
| **Suma Aplicación** | **85,453,667.19** | **87,109,244.68** | |
| **FLUJOS NETOS DE EFECTIVO POR ACTIVIDADES DE GESTIÓN** | **753,475.05** | **-520,945.25** | |
| **FLUJO DE EFECTIVO DE LAS ACTIVIDADES DE INVERSIÓN** | | | |
| ORIGEN | | | |
| DEPRECIACIÓN ACUMULADA DE BIENES INMUEBLES | **-94,803.71** | **-568,822.27** | EFE-2 |
| DEPRECIACIÓN ACUMULADA DE BIENES MUEBLES | **104,372.38** | **-5,845,772.94** | EFE-2 |
| **Suma Origen** | **9,568.67** | **-6,414,595.21** | |
| APLICACIÓN | | | |
| BIENES INMUEBLES, INFRAESTRUCTURA Y CONSTRUCCIONES EN PROCESO | **0.00** | **6,014,843.94** | EFE-2 |
| BIENES MUEBLES | **-326,663.03** | **6,993,221.14** | EFE-2 |
| **Suma Aplicación** | **-326,663.03** | **13,008,065.08** | |
| **FLUJOS NETOS DE EFECTIVO POR ACTIVIDADES DE INVERSIÓN** | **336,231.70** | **-19,422,660.29** | |
| **FLUJO DE EFECTIVO DE LAS ACTIVIDADES DE FINANCIAMIENTO** | | | |
| ORIGEN | | | |
| CUENTAS POR PAGAR A CORTO PLAZO | **177,655.08** | **4,589,552.20** | |
| SERVICIOS PERSONALES POR PAGAR A CORTO PLAZO | **0.00** | **2,096.78** | |
| PROVEEDORES POR PAGAR A CORTO PLAZO | **0.00** | **8,233.00** | |
| RETENCIONES Y CONTRIBUCIONES POR PAGAR A CORTO PLAZO | **177,655.08** | **4,381,360.39** | |
| OTRAS CUENTAS POR PAGAR A CORTO PLAZO | **0.00** | **197,862.03** | |
| OTROS PASIVOS A CORTO PLAZO | **25.07** | **16,554.45** | |
| INGRESOS POR CLASIFICAR | **0.00** | **2,679.44** | |
| OTROS PASIVOS CIRCULANTES | **25.07** | **13,875.01** | |
| AFECTACIONES POR RECTIFICACIONES / RECLASIFICACIONES | **-538,247.03** | **8,963,388.25** | |
| RECTIFICACIONES DE INGRESOS | **-17,301.78** | **0.00** | |

ELABORÓ

CECILIA GUADALUPE CAMACHO MENDOZA

**TESORERO**

AUTORIZÓ

MARIA FERNANDA DORANTES NUÑEZ

**PRESIDENTE**

**CATAZAJÁ**

**ESTADO DE FLUJO DE EFECTIVO**

**DEL : 01/01/2021 AL 31/12/2021**

| | Periodo Actual | Periodo Anterior | Nota Relacionada |
|---|---|---|---|
| RESULTADO DE EJERCICIOS ANTERIORES | -520,945.25 | 8,963,388.25 | |
| **Suma Origen** | **-360,566.88** | **13,569,494.90** | |
| APLICACIÓN | | | |
| DERECHOS A RECIBIR EFECTIVO O EQUIVALENTES | 17,773.35 | 583,836.99 | |
| DEUDORES DIVERSOS POR COBRAR A CORTO PLAZO | 39,358.94 | 306,753.94 | |
| OTROS DERECHOS A RECIBIR EFECTIVO O EQUIVALENTES A CORTO PLAZO | -21,585.59 | 277,083.05 | |
| DERECHOS A RECIBIR BIENES O SERVICIOS | 0.08 | 986,471.61 | |
| ANTICIPO A PROVEEDORES POR ADQUISICIÓN DE BIENES Y PRESTACIÓN DE SERVICIO | 0.08 | 986,457.07 | |
| ANTICIPO A CONTRATISTAS POR OBRAS PÚBLICAS | 0.00 | 14.54 | |
| AFECTACIONES POR RECTIFICACIONES / RECLASIFICACIONES | -13,390.99 | 0.00 | |
| RECTIFICACIONES DE EGRESOS | -13,390.99 | 0.00 | |
| **Suma Aplicación** | **4,382.44** | **1,570,308.60** | |
| **FLUJOS NETOS DE EFECTIVO POR ACTIVIDADES DE FINANCIAMIENTO** | **-364,949.32** | **11,999,186.30** | |
| **INCREMENTO / DISMINUCIÓN NETA EN EL EFECTIVO Y EQUIVALENTES AL EFECTIVO** | **724,757.43** | **-7,944,419.24** | |
| **EFECTIVO Y EQUIVALENTES AL EFECTIVO AL INICIO DEL EJERCICIO** | | **4,845,983.33** | |
| **EFECTIVO Y EQUIVALENTES AL EFECTIVO AL FINAL DEL EJERCICIO** | | **6,072,548.67** | |

***"Bajo protesta de decir verdad declaramos que los Estados Financieros y sus notas, son razonablemente correctos y son responsabilidad del emisor"***

ELABORÓ

CECILIA GUADALUPE CAMACHO MENDOZA

**TESORERO**

AUTORIZÓ

MARIA FERNANDA DORANTES NUÑEZ

**PRESIDENTE**

# CATAZAJÁ

## ESTADO ANALITICO DEL ACTIVO

### DEL : 01/01/2021 AL 31/12/2021

| | Cuenta Contable | Saldo Inicial | Cargos del Periodo | Abonos del Periodo | Saldo Final | Variación del Periodo |
|---|---|---|---|---|---|---|
| **1000** | **ACTIVO** | **13,048,549.65** | **248,688,235.13** | **247,760,990.72** | **13,975,794.06** | **927,244.41** |
| **1100** | **ACTIVO CIRCULANTE** | **6,416,291.93** | **206,878,261.32** | **205,633,922.55** | **7,660,630.70** | **1,244,338.77** |
| 1110 | EFECTIVO Y EQUIVALENTES | 4,845,983.33 | 96,821,048.87 | 95,594,483.53 | 6,072,548.67 | 1,226,565.34 |
| 1111 | EFECTIVO | 0.00 | 2,124,391.97 | 2,124,391.97 | 0.00 | 0.00 |
| 1112 | BANCOS / TESORERÍA | 4,845,983.33 | 94,696,656.90 | 93,470,091.56 | 6,072,548.67 | 1,226,565.34 |
| 1120 | DERECHOS A RECIBIR EFECTIVOS O EQUIVALENTES | 583,836.99 | 92,412,767.75 | 92,394,994.40 | 601,610.34 | 17,773.35 |
| 1122 | CUENTAS POR COBRAR A CORTO PLAZO | 0.00 | 82,984,753.49 | 82,984,753.49 | 0.00 | 0.00 |
| 1123 | DEUDORES DIVERSOS POR COBRAR A CORTO PLAZO | 306,753.94 | 5,967,716.54 | 5,928,357.60 | 346,112.88 | 39,358.94 |
| 1124 | INGRESOS POR RECUPERAR A CORTO PLAZO | 0.00 | 3,222,388.75 | 3,222,388.75 | 0.00 | 0.00 |
| 1129 | OTROS DERECHOS A RECIBIR EFECTIVO O EQUIVALENTES A CORTO PLAZO | 277,083.05 | 237,908.97 | 259,494.56 | 255,497.46 | -21,585.59 |
| 1130 | DERECHOS A RECIBIR BIENES O SERVICIOS | 986,471.61 | 17,644,444.70 | 17,644,444.62 | 986,471.69 | 0.08 |
| 1131 | ANTICIPO A PROVEEDORES POR ADQUISICIÓN DE BIENES Y PRESTACIÓN DE SERVICIOS A CORTO PLAZO | 986,457.07 | 3,461,478.57 | 3,461,478.49 | 986,457.15 | 0.08 |
| 1134 | ANTICIPO A CONTRATISTAS POR OBRAS PÚBLICAS A CORTO PLAZO | 14.54 | 14,182,966.13 | 14,182,966.13 | 14.54 | 0.00 |
| **1200** | **ACTIVO NO CIRCULANTE** | **6,632,257.72** | **41,809,973.81** | **42,127,068.17** | **6,315,163.36** | **-317,094.36** |
| 1230 | BIENES INMUEBLES, INFRAESTRUCTURA Y CONSTRUCCIONES EN PROCESO | 6,014,843.94 | 41,271,891.64 | 41,271,891.64 | 6,014,843.94 | 0.00 |
| 1233 | EDIFICIOS NO HABITACIONALES | 2,872,839.82 | 0.00 | 0.00 | 2,872,839.82 | 0.00 |
| 1235 | CONSTRUCCIONES EN PROCESO EN BIENES DE DOMINIO PÚBLICO | 3,142,004.12 | 41,271,891.64 | 41,271,891.64 | 3,142,004.12 | 0.00 |
| 1240 | BIENES MUEBLES | 6,993,221.14 | 152,520.48 | 479,183.51 | 6,666,558.11 | -326,663.03 |

**ELABORÓ**

CECILIA GUADALUPE CAMACHO MENDOZA

**TESORERO**

**AUTORIZÓ**

MARIA FERNANDA DORANTES NUÑEZ

**PRESIDENTE**

| Cuenta Contable | | Saldo Inicial | Cargos del Periodo | Abonos del Periodo | Saldo Final | Variación del Periodo |
|---|---|---|---|---|---|---|
| 1241 | MOBILIARIO Y EQUIPO | 1,157,535.97 | 152,520.48 | 403,420.98 | 906,635.47 | -250,900.50 |
| 1242 | MOBILIARIO Y EQUIPO EDUCACIONAL Y RECREATIVO | 238,044.52 | 0.00 | 7,605.03 | 230,439.49 | -7,605.03 |
| 1243 | EQUIPO E INSTRUMENTAL MÉDICO Y DE LABORATORIO | 106,300.04 | 0.00 | 0.00 | 106,300.04 | 0.00 |
| 1244 | EQUIPO DE TRANSPORTE | 4,326,263.75 | 0.00 | 0.00 | 4,326,263.75 | 0.00 |
| 1246 | MAQUINARIA, OTROS EQUIPOS Y HERRAMIENTAS | 998,487.86 | 0.00 | 68,157.50 | 930,330.36 | -68,157.50 |
| 1247 | COLECCIONES, OBRAS DE ARTE Y OBJETOS VALIOSOS | 166,589.00 | 0.00 | 0.00 | 166,589.00 | 0.00 |
| 1260 | DEPRECIACIÓN, DETERIORO Y AMORTIZACIÓN ACUMULADA DE BIENES | -6,414,595.21 | 385,561.69 | 375,993.02 | -6,405,026.54 | 9,568.67 |
| 1261 | DEPRECIACIÓN ACUMULADA DE BIENES INMUEBLES | -568,822.27 | 0.00 | 94,803.71 | -663,625.98 | -94,803.71 |
| 1263 | DEPRECIACIÓN ACUMULADA DE BIENES MUEBLES | -5,845,772.94 | 385,561.69 | 281,189.31 | -5,741,400.56 | 104,372.38 |
| 1290 | OTROS ACTIVOS NO CIRCULANTES | 38,787.85 | 0.00 | 0.00 | 38,787.85 | 0.00 |
| 1293 | BIENES EN COMODATO | 38,787.85 | 0.00 | 0.00 | 38,787.85 | 0.00 |

***"Bajo protesta de decir verdad declaramos que los Estados Financieros y sus notas, son razonablemente correctos y son responsabilidad del emisor"***

**ELABORÓ**

CECILIA GUADALUPE CAMACHO MENDOZA

**TESORERO**

**AUTORIZÓ**

MARIA FERNANDA DORANTES NUÑEZ

**PRESIDENTE**

## Nota 1. Efectivo y Equivalentes (1111, 1112, 1114, 1121 y 1211)

| Efectivo | |
|---|---|
| **Tipo** | **Monto** |
| Recaudación de Ingresos de Ley | 0.00 |

**Bancos / Tesoreria**

| Tipo | Banco | No. de Cuenta | Ejercicio | F.F. | Monto |
|---|---|---|---|---|---|
| CUENTAS PRODUCTIVAS | BANCOMER | CTA. 0198857806 FAIP 2015 | 2015 | GA | 9,925.33 |
| CUENTAS PRODUCTIVAS | BANCOMER | CTA. 0103156699 CONSTRUCCION DE MANATARIO 2015 | 2015 | RK | 213,923.98 |
| CUENTAS PRODUCTIVAS | BANCOMER | CTA. 0103739228 FISMDF 2016 | 2016 | EA | 234,600.23 |
| CUENTAS PRODUCTIVAS | BANCOMER | CTA. 0108569533 FORTALECIMIENTO FINANCIERO 2016 | 2016 | RK | 33,667.96 |
| CUENTAS PRODUCTIVAS | BANCOMER | CTA. 0110017078 F.G.P. 2017 | 2017 | AA | 53,950.50 |
| CUENTAS PRODUCTIVAS | BANCOMER | CTA. 0110078204 FISMDF 2017 | 2017 | EA | 105,644.86 |
| CUENTAS PRODUCTIVAS | BANCOMER | CTA. 0111332708 CAPUFE MUNICIPIO 2018 | 2018 | BA | 731,317.48 |
| CUENTAS PRODUCTIVAS | BANCOMER | CTA. 0111332899 CAPUFE ESTADO 2018 | 2018 | BA | 27,762.39 |
| CUENTAS PRODUCTIVAS | BANCOMER | CTA. 0111332066 FISM 2018 | 2018 | EA | 268,589.39 |
| CUENTAS PRODUCTIVAS | BANCOMER | CTA. 0112377381 FAFM 2018 | 2018 | FA | 774,359.12 |
| CUENTAS PRODUCTIVAS | BANCOMER | CTA. 0112091054 TRANSVERSALIDAD A LA PERSPECTIVA DE GENERO | 2018 | GA | 14,844.32 |
| CUENTAS PRODUCTIVAS | BANCOMER | CTA. 0112662183 FGP 2019 | 2019 | AA | 106,551.18 |
| CUENTAS PRODUCTIVAS | BANCOMER | CTA. 0112663317 FISM 2019 | 2019 | EA | 359,739.15 |
| CUENTAS PRODUCTIVAS | BANCOMER | CTA. 0114601394 FONDO GENERAL 2020 | 2020 | AA | 42,748.05 |
| CUENTAS PRODUCTIVAS | BANCOMER | CTA. 0114602013 FONDO SOLIDARIO 2020 | 2020 | AA | 385,349.85 |
| CUENTAS PRODUCTIVAS | BANCOMER | CTA. 0115418224 ISR POR LA ENAJENACION DE BIENES 2020 | 2020 | AA | 5,740.59 |
| CUENTAS PRODUCTIVAS | BANCOMER | CTA. 0114601807 FISM 2020 | 2020 | EA | 592,662.74 |
| CUENTAS PRODUCTIVAS | BANCOMER | CTA. 0114601904 FAFM 2020 | 2020 | FA | 134,099.95 |
| CUENTAS PRODUCTIVAS | BANCOMER | CTA 0116413560 FONDO SOL MPAL 2021 | 2021 | AA | 8,228.09 |
| CUENTAS PRODUCTIVAS | BANCOMER | CTA. 0116230598 FONDO GENERAL 2021 | 2021 | AA | 62,062.76 |
| CUENTAS PRODUCTIVAS | BANCOMER | CTA. 0116324789 ISR ENAJ DE BIENES 2021 | 2021 | AA | 12,623.38 |
| CUENTAS PRODUCTIVAS | BANCOMER | CTA. 116400752 FGP 2021 | 2021 | AA | 732,098.34 |
| CUENTAS PRODUCTIVAS | BANCOMER | CTA. 0116413609 CAPUFE EDO 2021 | 2021 | BA | 40,514.08 |
| CUENTAS PRODUCTIVAS | BANCOMER | CTA. 0116413625 CAPUFE MPIO 2021 | 2021 | BA | 524,142.61 |
| CUENTAS PRODUCTIVAS | BANCOMER | CTA. 0116400841 FISM 2021 | 2021 | EA | 519,916.65 |

ELABORÓ

CECILIA GUADALUPE CAMACHO MENDOZA
**TESORERO**

AUTORIZÓ

MARIA FERNANDA DORANTES NUÑEZ
**PRESIDENTE**

| | | | | | |
|---|---|---|---|---|---|
| CUENTAS PRODUCTIVAS | BANCOMER | CTA 116400825 FAFM 2021 | 2021 | FA | 77,371.38 |
| CUENTAS PRODUCTIVAS | BANCOMER | CTA. 0116230857 FAFM 2021 | 2021 | FA | 114.31 |

**Nota 3. Cuentas por Cobrar (1122, 1123, 1129, 1131, 1132, 1133, 1134, 1221,1222 y 1274)**

| Tipo | Vencimientos en Días | | | |
|---|---|---|---|---|
| | 90 | 180 | Menor o Igual a 365 | Mayor a 365 |
| Responsabilidades | 326,578.19 | 0.00 | 19,534.69 | 0.00 |
| Subsidio al Empleo | 255,497.46 | 0.00 | 0.00 | 0.00 |
| Anticipo a Proveedores por Adquisición de Bienes y Prestación de Servicios | 986,457.15 | 0.00 | 0.00 | 0.00 |
| Anticipo a Contratistas por Obras Públicas en Bienes de Dominio Público | 14.54 | 0.00 | 0.00 | 0.00 |

**Nota 8. Bienes Muebles e Inmuebles (1230, 1240, 1261, 1263)**

| Tipo | Saldo Inicial | Saldo Final | Variación |
|---|---|---|---|
| **Bienes Inmuebles, Infraestructura y Construcciones en Proceso 1230** | **6,014,843.94** | **6,014,843.94** | **0.00** |
| Edificios No Habitacionales | 2,872,839.82 | 2,872,839.82 | 0.00 |
| Construcciones en Proceso en Bienes de Dominio Público | 3,142,004.12 | 3,142,004.12 | 0.00 |
| **Bienes Muebles 1240** | **6,993,221.14** | **6,666,558.11** | **-326,663.03** |
| Mobiliario y Equipo | 1,157,535.97 | 906,635.47 | -250,900.50 |
| Mobiliario y Equipo Educacional y Recreativo | 238,044.52 | 230,439.49 | -7,605.03 |
| Equipo e Instrumental Médico y de Laboratorio | 106,300.04 | 106,300.04 | 0.00 |
| Equipo de Transporte | 4,326,263.75 | 4,326,263.75 | 0.00 |
| Maquinaria, Otros Equipos y Herramientas | 998,487.86 | 930,330.36 | -68,157.50 |
| Colecciones, Obras de Arte y Objetos Valiosos | 166,589.00 | 166,589.00 | 0.00 |
| **Depreciación Acumulada de Bienes Inmuebles 1261** | **568,822.27** | **663,625.98** | **94,803.71** |
| Depreciación Acumulada de Edificios No Habitacionales | 568,822.27 | 663,625.98 | 94,803.71 |
| **Depreciación Acumulada de Bienes Muebles 1263** | **5,845,772.94** | **5,741,400.56** | **-104,372.38** |
| Depreciación Acumulada de Equipo de Transporte | 4,138,043.75 | 4,200,783.75 | 62,740.00 |
| Depreciación Acumulada de Equipo e Instrumental Médico y de Laboratorio | 21,260.00 | 42,520.00 | 21,260.00 |
| Depreciación Acumulada de Maquinaria, Otros Equipos y Herramientas | 422,462.79 | 477,328.15 | 54,865.36 |
| Depreciación Acumulada de Mobiliario y Equipo de Administración | 1,021,104.58 | 779,262.53 | -241,842.05 |
| Depreciación Acumulada de Mobiliario y Equipo Educacional y Recreativo | 242,901.82 | 241,506.13 | -1,395.69 |

**Nota 11. Otros Activos (1190, 1290)**

| Tipo | Saldo Inicial | Saldo Final | Variación |
|---|---|---|---|
| **Otros Activos No Circulantes 1290** | **38,787.85** | **38,787.85** | **0.00** |
| Bienes en Comodato | 38,787.85 | 38,787.85 | 0.00 |

ELABORÓ

CECILIA GUADALUPE CAMACHO MENDOZA
**TESORERO**

AUTORIZÓ

MARIA FERNANDA DORANTES NUÑEZ
**PRESIDENTE**

**Nota 12. Cuentas y Documentos por Pagar (2110, 2120, 2130, 2140, 2210, 2220, 2230)**

| Descripción | Vencimientro en Días | | | |
|---|---|---|---|---|
| | 90 | 180 | Menor Igual a 365 | Mayor a 365 |
| **Cuentas por Pagar a Corto Plazo** | **4,767,207.28** | **0.00** | **0.00** | **0.00** |
| Servicios Personales por Pagar a Corto Plazo | 2,096.78 | 0.00 | 0.00 | 0.00 |
| Proveedores por Pagar a Corto PLazo | 8,233.00 | 0.00 | 0.00 | 0.00 |
| Retenciones y Contribuciones por Pagar a Corto Plazo | 4,559,015.47 | 0.00 | 0.00 | 0.00 |
| Otras Cuentas por Pagar a Corto Plazo | 197,862.03 | 0.00 | 0.00 | 0.00 |

**Nota 14. Pasivos Diferidos (2150, 5170, 2190, 2240, 2260)**

| Descripción | Vencimientro en Días | | | |
|---|---|---|---|---|
| | 90 | 180 | Menor Igual a 365 | Mayor a 365 |
| **Otros Pasivos a Corto Plazo** | **0.00** | **0.00** | **16,579.52** | **0.00** |
| Ingresos por Clasificar | 0.00 | 0.00 | 2,679.44 | 0.00 |
| Otros Pasivos Circulantes | 0.00 | 0.00 | 13,900.08 | 0.00 |

***"Bajo protesta de decir verdad declaramos que los Estados Financieros y sus notas, son razonablemente correctos y son responsabilidad del emisor"***

ELABORÓ

CECILIA GUADALUPE CAMACHO MENDOZA
**TESORERO**

AUTORIZÓ

MARIA FERNANDA DORANTES NUÑEZ
**PRESIDENTE**

**NOTA 1.**

**INGRESOS DE GESTIÓN**

| CUENTA | EJERCICIO ACTUAL | EJERCICIO ANTERIOR |
|---|---|---|
| **IMPUESTOS** | | |
| IMPUESTOS SOBRE EL PATRIMONIO | 1,511,915.32 | 1,113,099.60 |
| **DERECHOS** | | |
| DERECHOS POR EL USO, GOCE, APROVECHAMIENTO O EXP | 534,402.00 | 565,794.00 |
| DERECHOS POR PRESTACIÓN DE SERVICIOS | 139,278.00 | 90,303.00 |
| OTROS DERECHOS | 400,010.60 | 326,733.20 |
| **PRODUCTOS DE TIPO CORRIENTE** | | |
| OTROS PRODUCTOS QUE GENERAN INGRESOS CORRIENTE | 5,234.92 | 0.00 |
| **APROVECHAMIENTOS DE TIPO CORRIENTE** | | |
| MULTAS | 23,000.00 | 3,000.00 |
| REINTEGROS | 454.93 | 0.00 |
| APROVECHAMIENTOS PROVENIENTES DE OBRAS PÚBLICAS | 372,171.21 | 20,474.12 |
| **INGRESOS NO COMPRENDIDOS EN LAS FRACCIONES DE LA LEY DE INGRES** | | |
| CONTRIBUCIONES DE MEJORAS, DERECHOS, PRODUCTOS Y | 217,444.70 | 273,350.00 |

**NOTA 1.**

**INGRESOS DE GESTIÓN**

| CUENTA | EJERCICIO ACTUAL | EJERCICIO ANTERIOR |
|---|---|---|
| **PARTICIPACIONES Y APORTACIONES** | | |
| PARTICIPACIONES | 28,661,791.25 | 28,252,843.92 |
| APORTACIONES | 45,569,424.00 | 46,171,860.00 |
| CONVENIDOS | 8,753,538.24 | 7,263,274.05 |

**NOTA 2.**

**OTROS INGRESOS Y BENEFICIOS**

| CUENTA | EJERCICIO ACTUAL | EJERCICIO ANTERIOR |
|---|---|---|
| **INGRESOS FINANCIEROS** | | |
| INTERESES GANADOS DE VALORES, CRÉDITOS, BONOS Y O | 1,468.11 | 27,039.84 |
| **OTROS INGRESOS Y BENEFICIOS VARIOS** | | |
| OTROS INGRESOS Y BENEFICIOS VARIOS | 17,008.96 | 2,480,527.70 |

**NOTA 3.**

**GASTOS Y OTRAS PÉRDIDAS**

| CUENTA | EJERCICIO ACTUAL | EJERCICIO ANTERIOR |
|---|---|---|
| **SERVICIOS PERSONALES** | | |
| REMUNERACIONES AL PERSONAL DE CARÁCTER PERMANEI | 16,426,064.53 | 15,767,709.07 |
| REMUNERACIONES AL PERSONAL DE CARÁCTER TRANSITOI | 1,706,340.00 | 1,506,750.00 |
| REMUNERACIONES ADICIONALES Y ESPECIALES | 2,373,481.51 | 2,647,314.58 |
| SEGURIDAD SOCIAL | 0.00 | 38,606.80 |
| OTRAS PRESTACIONES SOCIALES Y ECONÓMICAS | 780,000.00 | 270,000.00 |
| **MATERIALES Y SUMINISTROS** | | |

ELABORÓ

CECILIA GUADALUPE CAMACHO MENDOZA

**TESORERO**

AUTORIZÓ

MARIA FERNANDA DORANTES NUÑEZ

**PRESIDENTE**

| | | |
|---|---|---|
| MATERIALES DE ADMINISTRACIÓN, EMISIÓN DE DOCUMENT( | 333,052.36 | 283,893.50 |
| ALIMENTOS Y UTENSILIOS | 158,907.94 | 221,737.36 |
| MATERIALES Y ARTÍCULOS DE CONSTRUCCIÓN Y REPARACI | 363,174.72 | 124,815.13 |
| PRODUCTOS QUÍMICOS, FARMACÉUTICOS Y DE LABORATOF | 543,781.11 | 1,335,539.25 |
| COMBUSTIBLES, LUBRICANTES Y ADITIVOS | 3,587,915.26 | 2,392,738.73 |
| VESTUARIO, BLANCOS, PRENDAS DE PROTECCIÓN Y ARTÍCU | 360,279.78 | 169,724.29 |
| MATERIALES Y SUMINISTROS PARA SEGURIDAD | 0.00 | 84,355.20 |
| HERRAMIENTAS, REFACCIONES Y ACCESORIOS MENORES | 85,997.58 | 111,053.44 |
| **SERVICIOS GENERALES** | | |
| SERVICIOS BÁSICOS | 770,015.00 | 831,773.83 |
| SERVICIOS DE ARRENDAMIENTO | 399,177.60 | 165,292.60 |
| SERVICIOS PROFESIONALES, CIENTÍFICOS, TÉCNICOS Y OTI | 1,406,512.52 | 1,473,881.73 |
| SERVICIOS FINANCIEROS, BANCARIOS Y COMERCIALES | 303,105.02 | 365,688.74 |
| SERVICIOS DE INSTALACIÓN, REPARACIÓN, MANTENIMIENT( | 523,728.94 | 580,344.36 |
| SERVICIOS DE COMUNICACIÓN SOCIAL Y PUBLICIDAD | 669,201.76 | 708,306.72 |
| SERVICIOS DE TRASLADO Y VIÁTICOS | 397,650.00 | 182,680.00 |
| SERVICIOS OFICIALES | 156,131.57 | 1,444,889.15 |
| OTROS SERVICIOS GENERALES | 460,813.17 | 467,743.57 |
| **TRANSFERENCIAS INTERNAS Y ASIGNACIONES AL SECTOR PÚBLICO** | | |
| TRANSFERENCIAS INTERNAS AL SECTOR PÚBLICO | 3,184,047.47 | 3,441,397.36 |
| **AYUDAS SOCIALES** | | |
| AYUDAS SOCIALES A PERSONAS | 5,716,827.78 | 4,600,684.91 |
| AYUDAS SOCIALES A INSTITUCIONES | 1,322,882.37 | 1,339,321.15 |
| AYUDAS SOCIALES POR DESASTRES NATURALES Y OTROS S | 1,683,072.72 | 3,913,128.70 |
| **ESTIMACIONES, DEPRECIACIONES, DETERIOROS, OBSOLESCENCIA Y AMOR** | | |
| DEPRECIACIÓN DE BIENES INMUEBLES | 94,803.71 | 94,803.71 |
| DEPRECIACIÓN DE BIENES MUEBLES | 281,189.31 | 480,696.20 |
| DISMINUCIÓN DE BIENES POR PÉRDIDA, OBSOLECENCIA Y D | 93,621.82 | 0.00 |
| **INVERSIÓN PÚBLICA NO CAPITALIZABLE** | | |
| CONSTRUCCIÓN EN BIENES NO CAPITALIZABLE | 41,271,891.64 | 42,064,374.60 |

***"Bajo protesta de decir verdad declaramos que los Estados Financieros y sus notas, son razonablemente correctos y son responsabilidad del emisor"***

ELABORÓ

CECILIA GUADALUPE CAMACHO MENDOZA
**TESORERO**

AUTORIZÓ

MARIA FERNANDA DORANTES NUÑEZ
**PRESIDENTE**

**Efectivos y Equivalentes**

**Nota 1.**

| Cuenta | Ejercicio Anterior | Ejercicio Actual |
|---|---|---|
| Efectivo en Bancos - Tesorería | 4,845,983.33 | 1,226,565.34 |
| **Total Efectivos y Equivalentes** | **4,845,983.33** | **1,226,565.34** |

**Bienes Muebles, Inmuebles e Intangibles**

**Nota 2.**

| Cuenta | Ejercicio Anterior | Ejercicio Actual |
|---|---|---|
| **Bienes Inmuebles, Infraestructura y Construcciones en Proceso** | **6,014,843.94** | **0.00** |
| Edificios no Habitacionales | 2,872,839.82 | 0.00 |
| Construcciones en Proceso en Bienes de Dominio Público | 3,142,004.12 | 0.00 |
| **Bienes Muebles** | **6,993,221.14** | **-326,663.03** |
| Mobiliario y Equipo | 1,157,535.97 | -250,900.50 |
| Mobiliario y Equipo Educacional y Recreativo | 238,044.52 | -7,605.03 |
| Equipo e Instrumental Médico y de Laboratorio | 106,300.04 | 0.00 |
| Equipo de Transporte | 4,326,263.75 | 0.00 |
| Maquinaria, Otros Equipos y Herramientas | 998,487.86 | -68,157.50 |
| Colecciones, Obras de Arte y Objetos Valiosos | 166,589.00 | 0.00 |
| **Total Bienes Muebles, Inmuebles e Intangibles** | **13,008,065.08** | **-326,663.03** |

***"Bajo protesta de decir verdad declaramos que los Estados Financieros y sus notas, son razonablemente correctos y son responsabilidad del emisor"***

ELABORÓ

CECILIA GUADALUPE CAMACHO MENDOZA
**TESORERO**

AUTORIZÓ

MARIA FERNANDA DORANTES NUÑEZ
**PRESIDENTE**

**Nota 1. Hacienda Pública / Patrimonio**

| TIPO | CUENTA | NATURALEZA | MONTO |
|---|---|---|---|
| Patrimonio Municipal | 3121-01-01 | Acreedora | 0.00 |
| Incrementos al Patrimonio | 3121-01-02 | Acreedora | 0.00 |
| Decrementos al Patrimonio | 3121-01-03 | Acreedora | 0.00 |

**Nota 2. Hacienda Pública / Patrimonio Generado**

| PROCEDENCIA DE LOS RECURSOS | MONTO |
|---|---|
| Resultado del Ejercicio (Ahorro / Desahorro) | 753,475.05 |
| Resultado de Ejercicios Anteriores | 8,442,443.00 |
| Saldo de Ejercicios Anteriores | 8,963,388.25 |
| Saldo del Ejercicio Anterior Inmediato | -520,945.25 |
| Revalúos | 0.00 |
| Reservas | 0.00 |
| Rectificaciones de Resultados de Ejercicios Anteriores | -3,910.79 |

***"Bajo protesta de decir verdad declaramos que los Estados Financieros y sus notas, son razonablemente correctos y son responsabilidad del emisor"***

ELABORÓ

CECILIA GUADALUPE CAMACHO MENDOZA
**TESORERO**

AUTORIZÓ

MARIA FERNANDA DORANTES NUÑEZ
**PRESIDENTE**

**Notas 1. Cuentas de Orden Contable**

| CUENTA | MONTO |
|---|---|
| Fianzas y Garantías Recibidas por Deudas a Cobrar | 29,089,272.78 |
| Fianzas y Garantías Recibidas | 29,089,272.78 |
| Bienes Bajo Contrato en Comodato | 16,200.00 |
| Contrato de Comodato por Bienes | 16,200.00 |

**Notas 2. Cuentas de Orden Presupuestal**

| CUENTA | MONTO |
|---|---|
| Ley de Ingresos Estimada | 76,621,339.15 |
| Ley de Ingresos por Ejecutar | -9,585,803.09 |
| Ley de Ingresos Recaudada | 86,207,142.24 |
| Presupuesto de Egresos Aprobado | 76,621,339.15 |
| Presupuesto de Egresos por Ejercer | 2,876,843.90 |
| Modificaciones al Presupuesto de Egresos Aprobado | -11,392,077.58 |
| Presupuesto de Egresos Pagado | 85,136,572.83 |

***"Bajo protesta de decir verdad declaramos que los Estados Financieros y sus notas, son razonablemente correctos y son responsabilidad del emisor"***

**ELABORÓ**

ECILIA GUADALUPE CAMACHO MENDOZ
**TESORERO**

**AUTORIZÓ**

MARIA FERNANDA DORANTES NUÑEZ
**PRESIDENTE**

**MUNICIPIO DE CATAZAJA, CHIAPAS**
**DEL 01/01/2021 AL 31/12/2021**
**NOTAS DE GESTION ADMINISTRATIVA**

**INTRODUCCION.**

Este documento una visión cuantitativa y cualitativa de los Estados Financieros del Municipio de CATAZAJA, Chiapas, los cuales proveen de información sobre la situación financiera y los resultados de gestión en el ejercicio de la aplicación de la Ley de Ingresos y del Presupuesto de Egresos 2021 en este Ente Público, a los principales usuarios de la misma, al Congreso del Estado de Chiapas y a la ciudadanía en general.

El objetivo es la revelación del contexto y de los aspectos económicos-financieros más relevantes que influyeron en las decisiones del período, y que fueron considerados en la elaboración de los Estados Financieros para la mayor comprensión de los mismos y sus particularidades. En los resultados que se integran en el periodo de éstos; se puede observar en su conjunto la gestión económica, la de carácter presupuestaria y la de tipo fiscal, de igual forma lo correspondiente a la situación de la Hacienda Pública / Patrimonio, de acuerdo con los Postulados Básicos de Contabilidad Gubernamental.

De esta manera, se informa y explica la respuesta del Municipio de Catazajá, Chiapas, a las condiciones relacionadas con la formación financiera de cada período de gestión; además, de exponer aquellas políticas que podrían afectar la toma de decisiones en períodos posteriores.

**PANORAMA ECONOMICO Y FINANCIERO**

A través del presente documento se presenta un informe sobre las principales condiciones económico – financieras bajo las cuales el Municipio de Catazajá, Chiapas, estuvo operando, mismas que influyeron en la toma de decisiones en el periodo sobre la administración de los recursos financieros, considerándolas para la elaboración de los Estados Financieros Contables y Presupuestarios.

En este rubro el Municipio tiene su principal fuente de ingresos en las Participaciones provenientes del Ramo 28, en las Aportaciones del Ramo 33; en los convenidos con CAPUFE y con importancia que corresponde en la Recaudación de Ingresos Propios siendo principal generador el Impuesto Predial; presentando desde el 01 de enero al 31 de diciembre de 2021, la siguiente Recaudación:

| CONCEPTO | RECAUDACION | % REPRESENTA |
|---|---|---|
| RAMO 28 | $ 28’661,791.25 | 33.25 |
| RAMO 33: | | |
| FISM (FONDO III) | 33’459,516.00 | 38.81 |
| FORTAMUN (FONDO IV) | 12’109,908.00 | 14.05 |
| CAPUFE | 8’753,538.24 | 10.15 |
| INGRESOS PROPIOS | 3’222,388.75 | 3.74 |
| **TOTAL RECAUDADO** | **86’207,142.24** | **100.00** |

**AUTORIZACION E HISTORIA.**

**a) Fecha de creación del ente.**

En 1598 fue fundado el pueblo de Playas de Catazajá por el Capitán de Armas José Eusebio Sáenz de la Lastra. El 13 de noviembre de 1883, el estado termina dividido territorial y administrativamente en 12 departamentos, siendo éste cabecera del de Palenque. El 19 de enero de 1942, se emite el decreto que los eleva como municipio de segunda categoría, pues era de tercera.

**b) Principales cambios en su estructura.**

La estructura está basa en lo establecido en la Ley de Desarrollo Constitucional en Materia de Gobierno y Administración Municipal del Estado de Chiapas, y en los últimos años no se han realizado cambios importantes que modifiquen su estructura.

**ORGANIZACIÓN Y OBJETO SOCIAL**

**a) Objeto social.**

Administración Pública Municipal

**b) Principal actividad.**

Prestar Servicios Públicos a la población de conformidad al artículo 115 de la Constitución Política de los Estados Unidos Mexicanos, 60 fracción VI de la Constitución Política para el Estado de Chiapas y lo contenido en el Capítulo V de la Ley de Desarrollo Constitucional en Materia de Gobierno y Administración Municipal del Estado de Chiapas:

**I.** Agua potable, drenaje, alcantarillado, tratamiento y disposición de sus aguas residuales.
**II.** Alumbrado público.
**III.** Limpia, recolección, traslado, tratamiento y disposición final de residuos.
**IV.** Mercados y centrales de abasto.
**V.** Panteones.
**VI.** Rastro.
**VII.** Calles, parques y jardines y su equipamiento.
**VIII.** Seguridad pública, en los términos del artículo 21 de la Constitución Política de los Estados Unidos Mexicanos, policía preventiva municipal y tránsito.

**c) Ejercicio fiscal.**

2021 (Enero a Diciembre)

**d) Régimen jurídico.**

Institución de orden público, base de la división territorial y de la organización política y administrativa del Estado de Chiapas, con personalidad jurídica y patrimonio propio, autónomo en su Gobierno Interior y con libre administración de su Hacienda, de acuerdo al artículo 115 de la Constitución Política de los Estados Unidos Mexicanos, 106 de la Constitución Política para el Estado de Chiapas y 2 de Ley de Desarrollo Constitucional en Materia de Gobierno y Administración Municipal del Estado de Chiapas.

Persona Moral sin fines de lucro.

**e) Consideraciones fiscales del ente:**

*IMPUESTO SOBRE LA RENTA*

- Persona Moral no contribuyente por la percepción de sus ingresos, de conformidad con los artículos 93, 94 y 102 de la Ley del Impuesto Sobre la Renta.
- Retenedor por los pagos por servicios personales subordinados, de conformidad con el artículo, 110 y 113 de Ley del Impuesto Sobre la Renta.
- Retenedor por los pagos por asimilados a salarios de conformidad con el artículo, 110 y 113 de Ley del Impuesto Sobre la Renta.

*IMPUESTO AL VALOR AGREGADO*

- No es sujeto de este impuesto conforme a lo establecido en el Artículo 3 de la Ley del Impuesto al Valor Agregado.

*IMPUESTO LOCAL SOBRE NOMINAS*

- Contribuyente obligado a cumplir con esta disposición por los pagos efectuados por servicios personales subordinados y así también como la de enterar las retenciones efectuadas a diversos Contratistas por la ejecución de obras públicas bajo la modalidad de Contratadas, conforme a lo establecido en los artículos 230 y 232 del Código de la Hacienda Pública para el Estado de Chiapas, Segunda Sección.

**f) Estructura organizacional básica.**

Estructura Presupuestal:

| | |
|---|---|
| **0101** | **H. AYUNTAMIENTO** |
| **0102** | **PRESIDENCIA** |
| **0103** | **SECRETARIA DEL H. AYUNTAMIENTO** |
| **0104** | **TESORERIA MUNICIPAL** |
| **0106** | **JUZGADO MUNICIPAL** |
| **0107** | **AGENCIAS MUNICIPALES** |
| **0109** | **OBRAS PUBLICAS** |
| **0201** | **PROTECCION CIUDADANA** |
| **0202** | **LIMPIA** |
| **0203** | **MERCADO** |
| **0204** | **RASTRO** |
| **0205** | **PANTEONES** |
| **0206** | **AGUA POTABLE Y ALCANTARILLADO** |
| **0207** | **ALUMBRADO PUBLICO** |
| **0208** | **CALLES, PARQUES Y JARDINES** |
| **0209** | **ASISTENCIA A LA SALUD** |
| **0210** | **ASISTENCIA A LA EDUCACION** |
| **0212** | **ASISTENCIA AGROPECUARIA** |
| **0214** | **PROTECCION AL MEDIO AMBIENTE** |
| **0215** | **CASA DE LA CULTURA MUNICIPAL** |

Estructura Administrativa:

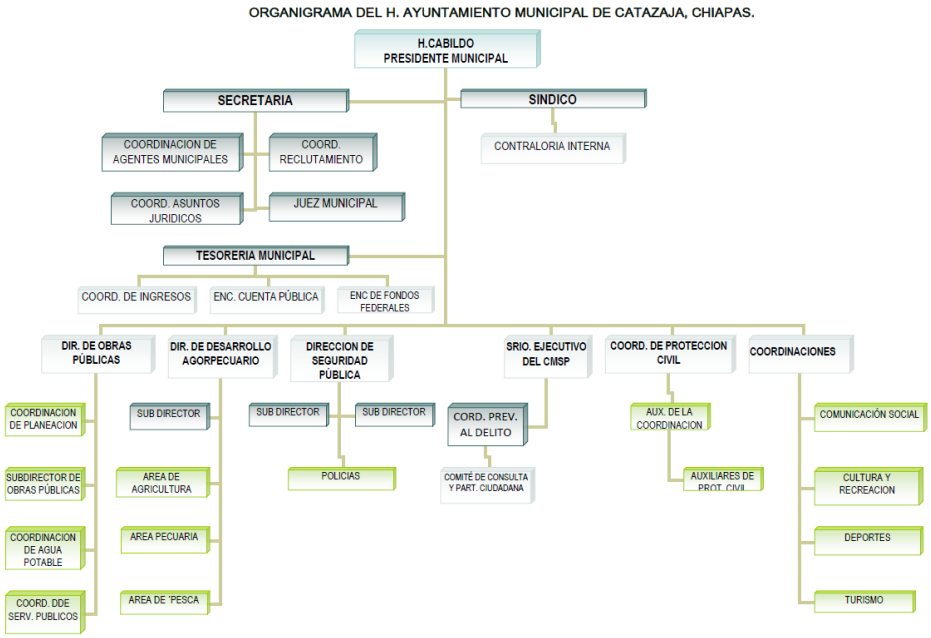


**BASES DE PREPARACIÓN DE LOS ESTADOS FINANCIEROS**

**a) Si se ha observado la normatividad emitida por el CONAC y las disposiciones legales aplicables.**

- Se ha observado la normatividad emitida por el CONAC
- Ley General de Contabilidad Gubernamental
- La Ley de Ingresos para el Municipio de Catazajá, Chiapas. 2021
- La Ley de Desarrollo Constitucional en Materia de Gobierno y Administración Municipal del Estado de Chiapas
- Ley de Fiscalización y Rendición de Cuentas del Estado de Chiapas.
- Así como otras Disposiciones aplicables a todos los Municipios de Chiapas

**b) La normatividad aplicada para el reconocimiento, valuación y revelación de los diferentes rubros de la información financiera, así como las bases de medición utilizadas para la elaboración de los estados financieros; por ejemplo: costo de adquisición, costo de reposición, costo de reemplazo, recurso histórico, valor de realización, valor neto de realización, valor de liquidación, valor presente o cualquier otro método empleado y los criterios de aplicación de los mismos que permitan su cuantificación y presentación en los Estados Financieros.**

El total de las operaciones están reconocidas a su Costo Histórico.

**c) Postulados básicos.**

Los Emitidos por el CONAC:

1. Sustancia Económica
2. Entes Públicos
3. Existencia Permanente
4. Revelación Suficiente
5. Importancia Relativa
6. Registro e Integración Presupuestaria
7. Consolidación de la Información Financiera
8. Devengo Contable
9. Valuación
10. Dualidad Económica
11. Consistencia

**d) Normatividad supletoria.**

Las permitidas por la Normatividad del CONAC.

**POLÍTICAS DE CONTABILIDAD SIGNIFICATIVAS**

**a) Actualización:**

Durante la existencia de este Ente, no se ha utilizado ningún Método para la Actualización del Valor de los Activos, Pasivos y Hacienda Pública y/o Patrimonio.

**b) Informar sobre la realización de operaciones en el extranjero y de sus efectos en la información financiera gubernamental:**

Durante 2021, no se han realizado operaciones en Moneda Extranjera, y en todo caso si se realizara alguna, invariablemente el registro se realizará en su equivalente en Moneda Nacional al tipo de cambio del día de la operación.

**c) Método de valuación de la inversión en acciones de Compañías subsidiarias no consolidadas y asociadas:**

No se tienen acciones de algún otro Ente

**d) Sistema y método de valuación de inventarios y costo de lo vendido:**

No existen productos en inventarios, ya que la adquisición de los bienes es para consumo inmediato llevando directamente el costo de operación del gasto.

**e) Beneficios a empleados:**

No se tienen reservas para beneficios futuros de los empleados.

**f) Provisiones:**

No se cuenta con Provisiones.

**g) Reservas:**

No se cuenta con Reservas.

**h) Cambios en políticas contables y corrección de errores junto con la revelación de los efectos que se tendrá en la información financiera del ente público, ya sea retrospectivos o prospectivos:**

No se han realizados cambios en las políticas contables ya que ha existido la continuidad de los momentos contables de los Ingresos y Egresos normados por el CONAC.

**i) Reclasificaciones:**

No existe reclasificaciones importantes

**j) Depuración y cancelación de saldos:**

No existe reclasificaciones importantes

**POSICIÓN EN MONEDA EXTRANJERA Y PROTECCIÓN POR RIESGO CAMBIARIO:**

**a) Activos en moneda extranjera:**

No se tienen Activos en moneda extranjera

**b) Pasivos en moneda extranjera:**

No se tienen Pasivos en moneda extranjera

**c) Posición en moneda extranjera:**

No se tienen operaciones en moneda extrajera

**d) Tipo de cambio:**

No se tienen operaciones en moneda extranjera

**e) Equivalente en moneda nacional:**

No se tienen operaciones en moneda extrajera

**REPORTE ANALÍTICO DEL ACTIVO**

**a) Vida útil o porcentajes de depreciación, deterioro o amortización utilizados en los diferentes tipos de activos:**

En apego a las Reglas Específica del registro y Valoración del Patrimonio, se realiza la Depreciación, Deterioro y Amortización, del Ejercicio y Acumulada de Bienes

**b) Cambios en el porcentaje de depreciación o valor residual de los activos:**

No existen cambios porcentuales o de valor residual.

**c) Importe de los gastos capitalizados en el ejercicio, tanto financieros como de investigación y desarrollo:**

No se tienen este tipo de gastos

**d) Riesgos por tipo de cambio o tipo de interés de las inversiones financieras:**

No se tienen inversiones financieras en moneda extranjera

**e) Valor activado en el ejercicio de los bienes construidos por la entidad:**

Los bienes construidos durante 2021 se reconocen dentro de ACTIVO a su costo histórico, de conformidad con el artículo 29 de la Ley General de Contabilidad Gubernamental.

**f) Otras circunstancias de carácter significativo que afecten el activo, tales como bienes en garantía, señalados en embargos, litigios, títulos de inversiones entregados en garantías, baja significativa del valor de inversiones financieras, etc.:**

No se tienen situaciones importantes que afecten los activos del Ente.

**g) Desmantelamiento de Activos, procedimientos, implicaciones, efectos contables:**

No se tienen desmantelamiento de Activos

**h) Administración de activos; planeación con el objetivo de que el ente los utilice de manera más efectiva:**

Se utilizan los activos con la operación y mantenimiento óptimo para el desarrollo de la Actividad Municipal.

**ADICIONALMENTE, SE DEBEN INCLUIR LAS EXPLICACIONES DE LAS PRINCIPALES VARIACIONES EN EL ACTIVO, EN CUADROS COMPARATIVOS COMO SIGUE:**

**a) Inversiones en valores:**

No se tienen inversiones en valores.

**b) Patrimonio de Organismos descentralizados de Control Presupuestario Indirecto:**

No se tiene Patrimonio en Organismos descentralizados de Control Presupuestario Indirecto

**c) Inversiones en empresas de participación mayoritaria:**

No se tiene inversión en este tipo de empresas.

**d) Inversiones en empresas de participación minoritaria:**

No se tiene inversión en este tipo de empresas.

**e) Patrimonio de organismos descentralizados de control presupuestario directo, según corresponda:**

No se tiene Patrimonio en Organismos descentralizados de Control Presupuestario directo.

**FIDEICOMISOS, MANDATOS Y ANÁLOGOS**

**a) Por ramo administrativo que los reporta:**

No se tiene Fideicomiso para el manejo de los recursos para obra pública

**b) Enlistar los de mayor monto de disponibilidad, relacionando aquéllos que conforman el 80% de las disponibilidades:**

No se tiene disponibilidades conforme al punto anterior.

**REPORTE DE LA RECAUDACIÓN**

**a) Análisis del comportamiento de la recaudación correspondiente al ente público o cualquier tipo de ingreso, de forma separada los ingresos locales de los federales:**

Se presenta por separado en las notas de desglose

**b) Proyección de la recaudación e ingresos en el mediano plazo:**

La recaudación solamente crecerá conforme la estimación realizada de ingresos.

**INFORMACIÓN SOBRE LA DEUDA Y EL REPORTE ANALÍTICO DE LA DEUDA**

**a) Utilizar al menos los siguientes indicadores: deuda respecto al PIB y deuda respecto a la recaudación tomando, como mínimo, un período igual o menor a 5 años.**

No se tiene Deuda

**b) Información de manera agrupada por tipo de valor gubernamental o instrumento financiero en la que se considere intereses, comisiones, tasa, perfil de vencimiento y otros gastos de la deuda.**

No se tiene ningún tipo de valor gubernamental o financiero.

**CALIFICACIONES OTORGADAS**

No se cuenta con calificaciones otorgadas o certificaciones

**PROCESO DE MEJORA**

Se informará de:

**a) Principales Políticas de control interno:**

Apego conforme al presupuesto de Egresos con racionalidad, austeridad y transparencia

**b) Medidas de desempeño financiero, metas y alcance:**

Racionalizar el uso de los recursos de la mejor forma posible durante el primer semestre con el objetivo de alcanzar el cumplimiento de las metas para el ejercicio completo.

**INFORMACIÓN POR SEGMENTOS**

Toda la información del Ente, está procesada y se encuentra disponible en las Área Responsables de realizar las funciones propias.

**EVENTOS POSTERIORES AL CIERRE**

El ente público no tiene eventos posteriores al cierre que informa, y que proporcionen evidencia sobre eventos que afecten económicamente y sobre los que no se tenían conocimiento a la fecha de cierre.

**PARTES RELACIONADAS**

No se tienen partes relacionadas que ejerzan influencia significativa en la toma de decisiones financieras y operación.

***"Bajo protesta de decir verdad, declaramos que los Estados Financieros y sus notas, son razonablemente correctas y son responsabilidad del emisor"***.

| ELABORO | REVISO | VTO. BNO. |
|---|---|---|
| **CECILIA GUADALUPE CAMACHO MENDOZA**<br>**TESORERA MUNICIPAL** | **MANUEL LASTRA LEZAMA**<br>**SINDICO MUNICIPAL** | **MARIA FERNANDA DORANTES NUÑEZ**<br>**PRESIDENTA MUNICIPAL** |

**CATAZAJÁ**

**ESTADO DE ACTIVIDADES CONSOLIDADO**

**AL 31/12/2021**

*EA-C*

Fecha: 17/01/2022



| | AYUNTAMIENTO | | DIF | | SAPAM | | SUMATORIA | ELIMINACION | CONSOLIDACION |
|---|---|---|---|---|---|---|---|---|---|
| | PERIODO ACTUAL | PERIODO ANTERIOR | PERIODO ACTUAL | PERIODO ANTERIOR | PERIODO ACTUAL | PERIODO ANTERIOR | PERIODO ACTUAL | PERIODO ACTUAL | PERIODO ACTUAL |
| **INGRESOS Y OTROS BENEFICIOS** | 86,207,142.24 | 86,588,299.43 | 3,184,054.48 | 3,441,405.91 | 0.00 | 0.00 | 89,391,196.72 | 3,184,047.47 | 86,207,149.25 |
| **INGRESOS DE GESTIÓN** | 3,203,911.68 | 2,392,753.92 | 0.00 | 0.00 | 0.00 | 0.00 | 3,203,911.68 | 0.00 | 3,203,911.68 |
| IMPUESTOS | 1,511,915.32 | 1,113,099.60 | 0.00 | 0.00 | 0.00 | 0.00 | 1,511,915.32 | 0.00 | 1,511,915.32 |
| DERECHOS | 1,073,690.60 | 982,830.20 | 0.00 | 0.00 | 0.00 | 0.00 | 1,073,690.60 | 0.00 | 1,073,690.60 |
| PRODUCTOS DE TIPO CORRIENTE | 5,234.92 | 0.00 | 0.00 | 0.00 | 0.00 | 0.00 | 5,234.92 | 0.00 | 5,234.92 |
| APROVECHAMIENTOS DE TIPO CORRIENTE | 395,626.14 | 23,474.12 | 0.00 | 0.00 | 0.00 | 0.00 | 395,626.14 | 0.00 | 395,626.14 |
| INGRESOS NO COMPRENDIDOS EN LAS FRACCIONES DE LA LEY DE INGRESOS CAUSADOS EN EJERCICIOS FISCALES ANTERIORES PENDIENTES DE LIQUIDACIÓN O PAGO | 217,444.70 | 273,350.00 | 0.00 | 0.00 | 0.00 | 0.00 | 217,444.70 | 0.00 | 217,444.70 |
| **PARTICIPACIONES, APORTACIONES, TRANSFERENCIAS, ASIGNACIONES, SUBSIDIOS Y OTRAS AYUDAS** | 82,984,753.49 | 81,687,977.97 | 3,184,047.47 | 3,441,397.36 | 0.00 | 0.00 | 86,168,800.96 | 3,184,047.47 | 82,984,753.49 |
| PARTICIPACIONES Y APORTACIONES | 82,984,753.49 | 81,687,977.97 | 0.00 | 0.00 | 0.00 | 0.00 | 82,984,753.49 | 0.00 | 82,984,753.49 |
| TRANSFERENCIAS, ASIGNACIONES, SUBSIDIOS Y OTRAS AYUDAS | 0.00 | 0.00 | 3,184,047.47 | 3,441,397.36 | 0.00 | 0.00 | 3,184,047.47 | 3,184,047.47 | 0.00 |
| **OTROS INGRESOS Y BENEFICIOS** | 18,477.07 | 2,507,567.54 | 7.01 | 8.55 | 0.00 | 0.00 | 18,484.08 | 0.00 | 18,484.08 |
| OTROS INGRESOS Y BENEFICIOS | 18,477.07 | 2,507,567.54 | 7.01 | 8.55 | 0.00 | 0.00 | 18,484.08 | 0.00 | 18,484.08 |
| **GASTOS Y OTRAS PÉRDIDAS** | 85,453,667.19 | 87,109,244.68 | 3,185,207.09 | 3,441,879.43 | 0.00 | 0.00 | 88,638,874.28 | 3,184,047.47 | 85,454,826.81 |
| **GASTOS DE FUNCIONAMIENTO** | 31,805,330.37 | 31,174,838.05 | 2,431,678.18 | 2,668,276.83 | 0.00 | 0.00 | 34,237,008.55 | 0.00 | 34,237,008.55 |
| SERVICIOS PERSONALES | 21,285,886.04 | 20,230,380.45 | 1,949,275.49 | 1,902,028.77 | 0.00 | 0.00 | 23,235,161.53 | 0.00 | 23,235,161.53 |
| MATERIALES Y SUMINISTROS | 5,433,108.75 | 4,723,856.90 | 324,015.15 | 410,216.26 | 0.00 | 0.00 | 5,757,123.90 | 0.00 | 5,757,123.90 |
| SERVICIOS GENERALES | 5,086,335.58 | 6,220,600.70 | 158,387.54 | 356,031.80 | 0.00 | 0.00 | 5,244,723.12 | 0.00 | 5,244,723.12 |
| **TRANSFERENCIAS, ASIGNACIONES, SUBSIDIOS Y OTRAS AYUDAS** | 11,906,830.34 | 13,294,532.12 | 753,528.91 | 773,602.60 | 0.00 | 0.00 | 12,660,359.25 | 3,184,047.47 | 9,476,311.78 |
| TRANSFERENCIAS INTERNAS Y ASIGNACIONES AL SECTOR PÚBLICO | 3,184,047.47 | 3,441,397.36 | 0.00 | 0.00 | 0.00 | 0.00 | 3,184,047.47 | 3,184,047.47 | 0.00 |
| AYUDAS SOCIALES | 8,722,782.87 | 9,853,134.76 | 753,528.91 | 773,602.60 | 0.00 | 0.00 | 9,476,311.78 | 0.00 | 9,476,311.78 |
| **OTROS GASTOS Y PÉRDIDAS EXTRAORDINARIAS** | 469,614.84 | 575,499.91 | 0.00 | 0.00 | 0.00 | 0.00 | 469,614.84 | 0.00 | 469,614.84 |

ELABORÓ

CECILIA GUADALUPE CAMACHO MENDOZA

**TESORERO**

AUTORIZÓ

MARIA FERNANDA DORANTES NUÑEZ

**PRESIDENTE**

**CATAZAJÁ**

**ESTADO DE ACTIVIDADES CONSOLIDADO**

**AL 31/12/2021**

*EA-C*

Fecha: 17/01/2022



| | AYUNTAMIENTO | | DIF | | SAPAM | | SUMATORIA | ELIMINACION | CONSOLIDACION |
|---|---|---|---|---|---|---|---|---|---|
| | PERIODO ACTUAL | PERIODO ANTERIOR | PERIODO ACTUAL | PERIODO ANTERIOR | PERIODO ACTUAL | PERIODO ANTERIOR | PERIODO ACTUAL | PERIODO ACTUAL | PERIODO ACTUAL |
| ESTIMACIÓNES, DEPRECIACIONES, DETERIOROS, OBSOLESCENCIA Y AMORTIZACIONES | **469,614.84** | **575,499.91** | **0.00** | **0.00** | **0.00** | **0.00** | **469,614.84** | 0.00 | **469,614.84** |
| **INVERSIÓN PÚBLICA** | **41,271,891.64** | **42,064,374.60** | **0.00** | **0.00** | **0.00** | **0.00** | **41,271,891.64** | **0.00** | **41,271,891.64** |
| CONSTRUCCIÓN EN BIENES NO CAPITALIZABLE | **41,271,891.64** | **42,064,374.60** | **0.00** | **0.00** | **0.00** | **0.00** | **41,271,891.64** | 0.00 | **41,271,891.64** |
| **AHORRO O DESAHORRO NETO DEL EJERCICIO** | **753,475.05** | **-520,945.25** | **-1,152.61** | **-473.52** | **0.00** | **0.00** | **752,322.44** | **0.00** | **752,322.44** |

***"Bajo protesta de decir verdad declaramos que los Estados Financieros y sus notas, son razonablemente correctos y son responsabilidad del emisor"***

ELABORÓ

CECILIA GUADALUPE CAMACHO MENDOZA

**TESORERO**

AUTORIZÓ

MARIA FERNANDA DORANTES NUÑEZ

**PRESIDENTE**

**CATAZAJÁ**

**ESTADO DE VARIACIÓN EN LA HACIENDA PÚBLICA CONSOLIDADO**

**DEL : 01/01/2021 AL 31/12/2021**

| | Hacienda Pública / Patrimonio Contribuido | Hacienda Pública / Patrimonio Generado de Ejercicios Anteriores | Hacienda Pública / Patrimonio Generado del Ejercicio | Ajuste por Cambio de Valor | Total | Nota Relacionada |
|---|---|---|---|---|---|---|
| **Rectificaciones de Resultados de Ejercicios Anteriores** | | | | | **0.00** | |
| CAMBIOS POR ERRORES CONTABLES | 0.00 | 0.00 | 0.00 | 0.00 | | |
| **Patrimonio Neto Inicial Ajustado del Ejercicio** | | | | | **0.00** | |
| DONACIONES DE CAPITAL | 0.00 | 0.00 | 0.00 | 0.00 | | |
| **Variaciones de la Hacienda Pública / Patrimonial Neto del Ejercicio** | | | | | **8,443,595.61** | |
| RESULTADO DEL EJERCICIO (AHORRO/DESAHORRO) | 0.00 | 0.00 | -521,418.77 | 0.00 | | |
| RESULTADOS DE EJERCICIOS ANTERIORES | 0.00 | 8,965,014.38 | 0.00 | 0.00 | | |
| **Saldo Neto en la Hacienda Pública / Patrimonio 2020** | | | | | **8,443,595.61** | |
| **Rectificaciones de Resultados de Ejercicios Anteriores** | | | | | **-3,910.79** | EVHP-2 |
| CAMBIOS POR ERRORES CONTABLES | 0.00 | 0.00 | 0.00 | -3,910.79 | | |
| **Patrimonio Neto Inicial Ajustado del Ejercicio** | | | | | **0.00** | EVHP-1 |
| DONACIONES DE CAPITAL | 0.00 | 0.00 | 0.00 | 0.00 | | |
| **Variaciones de la Hacienda Pública / Patrimonial Neto del Ejercicio** | | | | | **9,195,918.05** | EVHP-2 |
| RESULTADO DEL EJERCICIO (AHORRO/DESAHORRO) | 0.00 | 0.00 | 752,322.44 | 0.00 | | |
| RESULTADOS DE EJERCICIOS ANTERIORES | 0.00 | 8,443,595.61 | 0.00 | 0.00 | | |
| **Hacienda Pública / Patrimonio Neto Final del Ejercicio 2021** | | | | | **9,192,007.26** | |

***"Bajo protesta de decir verdad declaramos que los Estados Financieros y sus notas, son razonablemente correctos y son responsabilidad del emisor"***

ELABORÓ

CECILIA GUADALUPE CAMACHO MENDOZA

**TESORERO**

AUTORIZÓ

MARIA FERNANDA DORANTES NUÑEZ

**PRESIDENTE**

**CATAZAJÁ**

**ESTADO DE CAMBIOS EN LA SITUACION FINANCIERA CONSOLIDADO**

**AL 31/12/2021**

ECSF-C

Fecha: 17/01/2022



| | AYUNTAMIENTO | | DIF | | SAPAM | | CONSOLIDACION | |
|---|---|---|---|---|---|---|---|---|
| | ORIGEN | APLICACIÓN | ORIGEN | APLICACIÓN | ORIGEN | APLICACIÓN | ORIGEN | APLICACIÓN |
| **ACTIVO** | | | | | | | | |
| **ACTIVO CIRCULANTE** | | | | | | | | |
| EFECTIVO Y EQUIVALENTES | 0.00 | 1,226,565.34 | 34,279.18 | 0.00 | 0.00 | 0.00 | 0.00 | 1,192,286.16 |
| DERECHOS A RECIBIR EFECTIVO Y EQUIVALENTES | 0.00 | 17,773.35 | 1,576.18 | 0.00 | 0.00 | 0.00 | 0.00 | 16,197.17 |
| DERECHOS A RECIBIR BIENES O SERVICIOS | 0.00 | 0.08 | 0.00 | 0.00 | 0.00 | 0.00 | 0.00 | 0.08 |
| **ACTIVO NO CIRCULANTE** | | | | | | | | |
| BIENES MUEBLES | 326,663.03 | 0.00 | 0.00 | 0.00 | 0.00 | 0.00 | 326,663.03 | 0.00 |
| DEPRECIACIÓN, DETERIORO Y AMORTIZACIÓN ACUMULADA DE BIENES | 9,568.67 | 0.00 | 0.00 | 0.00 | 0.00 | 0.00 | 9,568.67 | 0.00 |
| **PASIVO** | | | | | | | | |
| **PASIVO CIRCULANTE** | | | | | | | | |
| CUENTAS POR PAGAR A CORTO PLAZO | 177,655.08 | 0.00 | 0.00 | 34,702.75 | 0.00 | 0.00 | 142,952.33 | 0.00 |
| OTROS PASIVOS A CORTO PLAZO | 25.07 | 0.00 | 0.00 | 0.00 | 0.00 | 0.00 | 25.07 | 0.00 |
| **HACIENDA PÚBLICA / PATRIMONIO GENERADO** | | | | | | | | |
| RESULTADO DEL EJERCICIO (AHORRO/DESAHORRO) | 232,529.80 | 0.00 | 0.00 | 679.09 | 0.00 | 0.00 | 230,903.67 | 0.00 |
| RESULTADOS DE EJERCICIOS ANTERIORES | 0.00 | 520,945.25 | 0.00 | 473.52 | 0.00 | 0.00 | 0.00 | 521,418.77 |
| RECTIFICACIONES DE RESULTADOS DE EJERCICIOS ANTERIORES | 0.00 | 3,910.79 | 0.00 | 0.00 | 0.00 | 0.00 | 0.00 | 3,910.79 |

***"Bajo protesta de decir verdad declaramos que los Estados Financieros y sus notas, son razonablemente correctos y son responsabilidad del emisor"***

ELABORÓ

CECILIA GUADALUPE CAMACHO MENDOZA

**TESORERO**

AUTORIZÓ

MARIA FERNANDA DORANTES NUÑEZ

**PRESIDENTE**

**CATAZAJÁ**

**ESTADO DE FLUJO DE EFECTIVO CONSOLIDADO**

**DEL : 01/01/2021 AL 31/12/2021**

| | AYUNTAMIENTO | | DIF | | SAPAM | | CONSOLIDACION |
|---|---|---|---|---|---|---|---|
| | PERIODO ACTUAL | PERIODO ANTERIOR | PERIODO ACTUAL | PERIODO ANTERIOR | PERIODO ACTUAL | PERIODO ANTERIOR | PERIODO ACTUAL |
| **Flujo de Efectivo de las Actividades de Gestión** | | | | | | | |
| **Origen** | **86,207,142.24** | **86,588,299.43** | **3,184,054.48** | **3,441,405.91** | **0.00** | **0.00** | **89,391,196.72** |
| IMPUESTOS | 1,511,915.32 | 1,113,099.60 | 0.00 | 0.00 | 0.00 | 0.00 | 1,511,915.32 |
| DERECHOS | 1,073,690.60 | 982,830.20 | 0.00 | 0.00 | 0.00 | 0.00 | 1,073,690.60 |
| PRODUCTOS DE TIPO CORRIENTE | 5,234.92 | 0.00 | 0.00 | 0.00 | 0.00 | 0.00 | 5,234.92 |
| APROVECHAMIENTOS DE TIPO CORRIENTE | 395,626.14 | 23,474.12 | 0.00 | 0.00 | 0.00 | 0.00 | 395,626.14 |
| INGRESOS NO COMPRENDIDOS EN LAS FRACCIONES DE LA LEY DE INGRESOS CAUSADOS E | 217,444.70 | 273,350.00 | 0.00 | 0.00 | 0.00 | 0.00 | 217,444.70 |
| PARTICIPACIONES Y APORTACIONES | 82,984,753.49 | 81,687,977.97 | 0.00 | 0.00 | 0.00 | 0.00 | 82,984,753.49 |
| TRANSFERENCIAS, ASIGNACIONES, SUBSIDIOS Y OTRAS AYUDAS | 0.00 | 0.00 | 3,184,047.47 | 3,441,397.36 | 0.00 | 0.00 | 3,184,047.47 |
| OTROS INGRESOS Y BENEFICIOS | 18,477.07 | 2,507,567.54 | 7.01 | 8.55 | 0.00 | 0.00 | 18,484.08 |
| **Aplicación** | **85,453,667.19** | **87,109,244.68** | **3,185,207.09** | **3,441,879.43** | **0.00** | **0.00** | **88,638,874.28** |
| SERVICIOS PERSONALES | 21,285,886.04 | 20,230,380.45 | 1,949,275.49 | 1,902,028.77 | 0.00 | 0.00 | 23,235,161.53 |
| MATERIALES Y SUMINISTROS | 5,433,108.75 | 4,723,856.90 | 324,015.15 | 410,216.26 | 0.00 | 0.00 | 5,757,123.90 |
| SERVICIOS GENERALES | 5,086,335.58 | 6,220,600.70 | 158,387.54 | 356,031.80 | 0.00 | 0.00 | 5,244,723.12 |
| TRANSFERENCIAS, ASIGNACIONES, SUBSIDIOS Y OTRAS AYUDAS | 11,906,830.34 | 13,294,532.12 | 753,528.91 | 773,602.60 | 0.00 | 0.00 | 12,660,359.25 |
| TRANSFERENCIAS INTERNAS Y ASIGNACIONES AL SECTOR PÚBLICO | 3,184,047.47 | 3,441,397.36 | 0.00 | 0.00 | 0.00 | 0.00 | 3,184,047.47 |
| AYUDAS SOCIALES | 8,722,782.87 | 9,853,134.76 | 753,528.91 | 773,602.60 | 0.00 | 0.00 | 9,476,311.78 |
| OTROS GASTOS Y PÉRDIDAS EXTRAORDINARIAS | 469,614.84 | 575,499.91 | 0.00 | 0.00 | 0.00 | 0.00 | 469,614.84 |
| INVERSIÓN PÚBLICA | 41,271,891.64 | 42,064,374.60 | 0.00 | 0.00 | 0.00 | 0.00 | 41,271,891.64 |
| **Flujos Netos de Efectivo por Actividades de Gestión** | **753,475.05** | **-520,945.25** | **-1,152.61** | **-473.52** | **0.00** | **0.00** | **752,322.44** |
| **Flujo de Efectivo de las Actividades de Inversión** | | | | | | | |
| **Origen** | **9,568.67** | **-6,414,595.21** | **0.00** | **0.00** | **0.00** | **0.00** | **9,568.67** |
| DEPRECIACIÓN ACUMULADA DE BIENES INMUEBLES | -94,803.71 | -568,822.27 | 0.00 | 0.00 | 0.00 | 0.00 | -663,625.98 |
| DEPRECIACIÓN ACUMULADA DE BIENES MUEBLES | 104,372.38 | -5,845,772.94 | 0.00 | 0.00 | 0.00 | 0.00 | -5,741,400.56 |
| **Aplicación** | **-326,663.03** | **13,008,065.08** | **0.00** | **0.00** | **0.00** | **0.00** | **-326,663.03** |
| BIENES INMUEBLES, INFRAESTRUCTURA Y CONSTRUCCIONES EN PROCESO | 0.00 | 6,014,843.94 | 0.00 | 0.00 | 0.00 | 0.00 | 6,014,843.94 |
| BIENES MUEBLES | -326,663.03 | 6,993,221.14 | 0.00 | 0.00 | 0.00 | 0.00 | 6,666,558.11 |

***"Bajo protesta de decir verdad declaramos que los Estados Financieros y sus notas, son razonablemente correctos y son responsabilidad del emisor"***

ELABORÓ

CECILIA GUADALUPE CAMACHO MENDOZA

**TESORERO**

AUTORIZÓ

MARIA FERNANDA DORANTES NUÑEZ

**PRESIDENTE**

**CATAZAJÁ**

**ESTADO DE FLUJO DE EFECTIVO CONSOLIDADO**

**DEL : 01/01/2021 AL 31/12/2021**

| | AYUNTAMIENTO | | DIF | | SAPAM | | CONSOLIDACION |
|---|---|---|---|---|---|---|---|
| | PERIODO ACTUAL | PERIODO ANTERIOR | PERIODO ACTUAL | PERIODO ANTERIOR | PERIODO ACTUAL | PERIODO ANTERIOR | PERIODO ACTUAL |
| **Flujos Netos de Efectivo por Actividades de Inversión** | **336,231.70** | **-19,422,660.29** | **0.00** | **0.00** | **0.00** | **0.00** | **-19,086,428.59** |
| **Flujo de Efectivo de las Actividades de Financiamiento** | | | | | | | |
| **Origen** | **-360,566.88** | **13,569,494.90** | **-35,176.27** | **36,328.88** | **0.00** | **0.00** | **-395,743.15** |
| CUENTAS POR PAGAR A CORTO PLAZO | 177,655.08 | 4,589,552.20 | -34,702.75 | 34,702.75 | 0.00 | 0.00 | 4,767,207.28 |
| SERVICIOS PERSONALES POR PAGAR A CORTO PLAZO | 0.00 | 2,096.78 | 0.00 | 0.00 | 0.00 | 0.00 | 2,096.78 |
| PROVEEDORES POR PAGAR A CORTO PLAZO | 0.00 | 8,233.00 | 0.00 | 0.00 | 0.00 | 0.00 | 8,233.00 |
| RETENCIONES Y CONTRIBUCIONES POR PAGAR A CORTO PLAZO | 177,655.08 | 4,381,360.39 | -34,702.75 | 34,702.75 | 0.00 | 0.00 | 4,559,015.47 |
| OTRAS CUENTAS POR PAGAR A CORTO PLAZO | 0.00 | 197,862.03 | 0.00 | 0.00 | 0.00 | 0.00 | 197,862.03 |
| OTROS PASIVOS A CORTO PLAZO | 25.07 | 16,554.45 | 0.00 | 0.00 | 0.00 | 0.00 | 16,579.52 |
| INGRESOS POR CLASIFICAR | 0.00 | 2,679.44 | 0.00 | 0.00 | 0.00 | 0.00 | 2,679.44 |
| OTROS PASIVOS CIRCULANTES | 25.07 | 13,875.01 | 0.00 | 0.00 | 0.00 | 0.00 | 13,900.08 |
| AFECTACIONES POR RECTIFICACIONES/RECLASIFICACIONES | -538,247.03 | 8,963,388.25 | -473.52 | 1,626.13 | 0.00 | 0.00 | 8,426,293.83 |
| RESULTADOS DE EJERCICIOS ANTERIORES | -520,945.25 | 8,963,388.25 | -473.52 | 1,626.13 | 0.00 | 0.00 | 8,443,595.61 |
| RECTIFICACIONES DE INGRESOS | -17,301.78 | 0.00 | 0.00 | 0.00 | 0.00 | 0.00 | -17,301.78 |
| **Aplicación** | **4,382.44** | **1,570,308.60** | **-1,576.18** | **1,576.18** | **0.00** | **0.00** | **2,806.26** |
| DERECHOS A RECIBIR EFECTIVO Y EQUIVALENTES | 17,773.35 | 583,836.99 | -1,576.18 | 1,576.18 | 0.00 | 0.00 | 601,610.34 |
| DEUDORES DIVERSOS POR COBRAR A CORTO PLAZO | 39,358.94 | 306,753.94 | 0.00 | 0.00 | 0.00 | 0.00 | 346,112.88 |
| OTROS DERECHOS A RECIBIR EFECTIVO O EQUIVALENTES A CORTO PLAZO | -21,585.59 | 277,083.05 | -1,576.18 | 1,576.18 | 0.00 | 0.00 | 255,497.46 |
| DERECHOS A RECIBIR BIENES O SERVICIOS | 0.08 | 986,471.61 | 0.00 | 0.00 | 0.00 | 0.00 | 986,471.69 |
| ANTICIPO A PROVEEDORES POR ADQUISICIÓN DE BIENES Y PRESTACIÓN DE SERVICIOS | 0.08 | 986,457.07 | 0.00 | 0.00 | 0.00 | 0.00 | 986,457.15 |
| ANTICIPO A CONTRATISTAS POR OBRAS PÚBLICAS A CORTO PLAZO | 0.00 | 14.54 | 0.00 | 0.00 | 0.00 | 0.00 | 14.54 |
| AFECTACIONES POR RECTIFICACIONES/RECLASIFICACIONES | -13,390.99 | 0.00 | 0.00 | 0.00 | 0.00 | 0.00 | -13,390.99 |
| RECTIFICACIONES DE EGRESOS | -13,390.99 | 0.00 | 0.00 | 0.00 | 0.00 | 0.00 | -13,390.99 |
| **Flujos Netos de Efectivo por Actividades de Financiamiento** | **-364,949.32** | **11,999,186.30** | **-33,600.09** | **34,752.70** | **0.00** | **0.00** | **11,635,389.59** |

***"Bajo protesta de decir verdad declaramos que los Estados Financieros y sus notas, son razonablemente correctos y son responsabilidad del emisor"***

ELABORÓ

CECILIA GUADALUPE CAMACHO MENDOZA

**TESORERO**

AUTORIZÓ

MARIA FERNANDA DORANTES NUÑEZ

**PRESIDENTE**

**CATAZAJÁ**

**ESTADO DE FLUJO DE EFECTIVO CONSOLIDADO**

**DEL : 01/01/2021 AL 31/12/2021**

| | AYUNTAMIENTO | | DIF | | SAPAM | | CONSOLIDACION |
|---|---|---|---|---|---|---|---|
| | PERIODO ACTUAL | PERIODO ANTERIOR | PERIODO ACTUAL | PERIODO ANTERIOR | PERIODO ACTUAL | PERIODO ANTERIOR | PERIODO ACTUAL |
| **Incremento/Dismunición Neta en el Efectivo y Equivalentes al Efectivo** | **724,757.43** | **-7,944,419.24** | **-34,752.70** | **34,279.18** | **0.00** | **0.00** | **-6,698,716.56** |
| **Efectivo y Equivalentes al Efectivo al Inicio del Ejercicio** | **4,845,983.33** | | **34,279.18** | | **0.00** | | **4,880,262.51** |
| **Efectivo y Equivalentes al Efectivo al Final del Ejercicio** | **6,072,548.67** | | **0.00** | | **0.00** | | **10,952,811.18** |

***"Bajo protesta de decir verdad declaramos que los Estados Financieros y sus notas, son razonablemente correctos y son responsabilidad del emisor"***

ELABORÓ

CECILIA GUADALUPE CAMACHO MENDOZA

**TESORERO**

AUTORIZÓ

MARIA FERNANDA DORANTES NUÑEZ

**PRESIDENTE**

**CATAZAJÁ**
**ESTADO DE SITUACIÓN FINANCIERA CONSOLIDADO**
**AL 31/12/2021**
**( P E S O S )**

**ESFC**
**FECHA** 17 / 01 / 2022
**HOJA** 1 DE 3

| ACTIVO | AYUNTAMIENTO | | DIF | | SAPAM | | CONSOLIDACION |
|---|---|---|---|---|---|---|---|
| | PERIODO ACTUAL | PERIODO ANTERIOR | PERIODO ACTUAL | PERIODO ANTERIOR | PERIODO ACTUAL | PERIODO ANTERIOR | PERIODO ACTUAL |
| ACTIVO CIRCULANTE | | | | | | | |
| **EFECTIVO Y EQUIVALENTES** | **6,072,548.67** | **4,845,983.33** | **0.00** | **34,279.18** | **0.00** | **0.00** | **6,072,548.67** |
| BANCOS / TESORERÍA | 6,072,548.67 | 4,845,983.33 | 0.00 | 34,279.18 | 0.00 | 0.00 | 6,072,548.67 |
| **DERECHOS A RECIBIR EFECTIVO Y EQUIVALENTES** | **601,610.34** | **583,836.99** | **0.00** | **1,576.18** | **0.00** | **0.00** | **601,610.34** |
| DEUDORES DIVERSOS POR COBRAR A CORTO PLAZO | 346,112.88 | 306,753.94 | 0.00 | 0.00 | 0.00 | 0.00 | 346,112.88 |
| OTROS DERECHOS A RECIBIR EFECTIVO O EQUIVALENTES A CORTO PLAZO | 255,497.46 | 277,083.05 | 0.00 | 1,576.18 | 0.00 | 0.00 | 255,497.46 |
| **DERECHOS A RECIBIR BIENES O SERVICIOS** | **986,471.69** | **986,471.61** | **0.00** | **0.00** | **0.00** | **0.00** | **986,471.69** |
| ANTICIPO A PROVEEDORES POR ADQUISICIÓN DE BIENES Y PRESTACIÓN DE SERVICIOS A CORTO PLAZO | 986,457.15 | 986,457.07 | 0.00 | 0.00 | 0.00 | 0.00 | 986,457.15 |
| ANTICIPO A CONTRATISTAS POR OBRAS PÚBLICAS A CORTO PLAZO | 14.54 | 14.54 | 0.00 | 0.00 | 0.00 | 0.00 | 14.54 |
| **TOTAL DE ACTIVO CIRCULANTE** | **7,660,630.70** | **6,416,291.93** | **0.00** | **35,855.36** | **0.00** | **0.00** | **7,660,630.70** |
| **BIENES INMUEBLES, INFRAESTRUCTURA Y CONSTRUCCIONES EN PROCESO** | **6,014,843.94** | **6,014,843.94** | **0.00** | **0.00** | **0.00** | **0.00** | **6,014,843.94** |
| EDIFICIOS NO HABITACIONALES | 2,872,839.82 | 2,872,839.82 | 0.00 | 0.00 | 0.00 | 0.00 | 2,872,839.82 |
| CONSTRUCCIONES EN PROCESO EN BIENES DE DOMINIO PÚBLICO | 3,142,004.12 | 3,142,004.12 | 0.00 | 0.00 | 0.00 | 0.00 | 3,142,004.12 |
| **BIENES MUEBLES** | **6,666,558.11** | **6,993,221.14** | **0.00** | **0.00** | **0.00** | **0.00** | **6,666,558.11** |
| MOBILIARIO Y EQUIPO DE ADMINISTRACIÓN | 906,635.47 | 1,157,535.97 | 0.00 | 0.00 | 0.00 | 0.00 | 906,635.47 |
| MOBILIARIO Y EQUIPO EDUCACIONAL Y RECREATIVO | 230,439.49 | 238,044.52 | 0.00 | 0.00 | 0.00 | 0.00 | 230,439.49 |
| EQUIPO E INSTRUMENTAL MÉDICO Y DE LABORATORIO | 106,300.04 | 106,300.04 | 0.00 | 0.00 | 0.00 | 0.00 | 106,300.04 |
| VEHÍCULO Y EQUIPO DE TRASPORTE | 4,326,263.75 | 4,326,263.75 | 0.00 | 0.00 | 0.00 | 0.00 | 4,326,263.75 |
| MAQUINARIA, OTROS EQUIPOS Y HERRAMIENTAS | 930,330.36 | 998,487.86 | 0.00 | 0.00 | 0.00 | 0.00 | 930,330.36 |
| COLECCIONES, OBRAS DE ARTE Y OBJETOS VALIOSOS | 166,589.00 | 166,589.00 | 0.00 | 0.00 | 0.00 | 0.00 | 166,589.00 |

ELABORÓ

CECILIA GUADALUPE CAMACHO MENDOZA
**TESORERO**

AUTORIZÓ

MARIA FERNANDA DORANTES NUÑEZ
**PRESIDENTE**

**CATAZAJÁ**
**ESTADO DE SITUACIÓN FINANCIERA CONSOLIDADO**
**AL 31/12/2021**
**( P E S O S )**

**ESFC**
**FECHA** 17 / 01 / 2022
**HOJA** 2 DE 3

| | AYUNTAMIENTO | | DIF | | SAPAM | | CONSOLIDACION |
|---|---|---|---|---|---|---|---|
| | PERIODO ACTUAL | PERIODO ANTERIOR | PERIODO ACTUAL | PERIODO ANTERIOR | PERIODO ACTUAL | PERIODO ANTERIOR | PERIODO ACTUAL |
| **DEPRECIACIÓN, DETERIORO Y AMORTIZACIÓN ACUMULADA DE BIENES** | **-6,405,026.54** | **-6,414,595.21** | **0.00** | **0.00** | **0.00** | **0.00** | **-6,405,026.54** |
| DEPRECIACIÓN ACUMULADA DE BIENES INMUEBLES | -663,625.98 | -568,822.27 | 0.00 | 0.00 | 0.00 | 0.00 | -663,625.98 |
| DEPRECIACIÓN ACUMULADA DE BIENES MUEBLES | -5,741,400.56 | -5,845,772.94 | 0.00 | 0.00 | 0.00 | 0.00 | -5,741,400.56 |
| **OTROS ACTIVOS NO CIRCULANTES** | **38,787.85** | **38,787.85** | **0.00** | **0.00** | **0.00** | **0.00** | **38,787.85** |
| BIENES EN COMODATO | 38,787.85 | 38,787.85 | 0.00 | 0.00 | 0.00 | 0.00 | 38,787.85 |
| **TOTAL DE ACTIVO NO CIRCULANTE** | **6,315,163.36** | **6,632,257.72** | **0.00** | **0.00** | **0.00** | **0.00** | **6,315,163.36** |
| **TOTAL DE ACTIVO** | **13,975,794.06** | **13,048,549.65** | **0.00** | **35,855.36** | **0.00** | **0.00** | **13,975,794.06** |
| **PASIVO** | | | | | | | |
| PASIVO CIRCULANTE | | | | | | | |
| **CUENTAS POR PAGAR A CORTO PLAZO** | **4,767,207.28** | **4,589,552.20** | **0.00** | **34,702.75** | **0.00** | **0.00** | **4,767,207.28** |
| SERVICIOS PERSONALES POR PAGAR A CORTO PLAZO | 2,096.78 | 2,096.78 | 0.00 | 0.00 | 0.00 | 0.00 | 2,096.78 |
| PROVEEDORES POR PAGAR A CORTO PLAZO | 8,233.00 | 8,233.00 | 0.00 | 0.00 | 0.00 | 0.00 | 8,233.00 |
| RETENCIONES Y CONTRIBUCIONES POR PAGAR A CORTO PLAZO | 4,559,015.47 | 4,381,360.39 | 0.00 | 34,702.75 | 0.00 | 0.00 | 4,559,015.47 |
| OTRAS CUENTAS POR PAGAR A CORTO PLAZO | 197,862.03 | 197,862.03 | 0.00 | 0.00 | 0.00 | 0.00 | 197,862.03 |
| **OTROS PASIVOS A CORTO PLAZO** | **16,579.52** | **16,554.45** | **0.00** | **0.00** | **0.00** | **0.00** | **16,579.52** |
| INGRESOS POR CLASIFICAR | 2,679.44 | 2,679.44 | 0.00 | 0.00 | 0.00 | 0.00 | 2,679.44 |
| OTROS PASIVOS CIRCULANTES | 13,900.08 | 13,875.01 | 0.00 | 0.00 | 0.00 | 0.00 | 13,900.08 |
| **TOTAL DE PASIVO CIRCULANTE** | **4,783,786.80** | **4,606,106.65** | **0.00** | **34,702.75** | **0.00** | **0.00** | **4,783,786.80** |
| **TOTAL DE PASIVO** | **4,783,786.80** | **4,606,106.65** | **0.00** | **34,702.75** | **0.00** | **0.00** | **4,783,786.80** |
| **HACIENDA PÚBLICA / PATRIMONIO** | | | | | | | |
| HACIENDA PÚBLICA / PATRIMONIO GENERADO | | | | | | | |

ELABORÓ

CECILIA GUADALUPE CAMACHO MENDOZA
**TESORERO**

AUTORIZÓ

MARIA FERNANDA DORANTES NUÑEZ
**PRESIDENTE**

**CATAZAJÁ**
**ESTADO DE SITUACIÓN FINANCIERA CONSOLIDADO**
**AL 31/12/2021**
**( P E S O S )**

**ESFC**
**FECHA** 17 / 01 / 2022
**HOJA** 3 DE 3

| | AYUNTAMIENTO | | DIF | | SAPAM | | CONSOLIDACION |
|---|---|---|---|---|---|---|---|
| | PERIODO ACTUAL | PERIODO ANTERIOR | PERIODO ACTUAL | PERIODO ANTERIOR | PERIODO ACTUAL | PERIODO ANTERIOR | PERIODO ACTUAL |
| **RESULTADO DE EJERCICIO** | **753,475.05** | **-520,945.25** | **-1,152.61** | **-473.52** | **0.00** | **0.00** | **752,322.44** |
| RESULTADO DEL EJERCICIO (AHORRO/DESAHORRO) | 753,475.05 | -520,945.25 | -1,152.61 | -473.52 | 0.00 | 0.00 | 752,322.44 |
| **RESULTADOS DE EJERCICIOS ANTERIORES** | **8,442,443.00** | **8,963,388.25** | **1,152.61** | **1,626.13** | **0.00** | **0.00** | **8,443,595.61** |
| RESULTADOS DE EJERCICIOS ANTERIORES | 8,442,443.00 | 8,963,388.25 | 1,152.61 | 1,626.13 | 0.00 | 0.00 | 8,443,595.61 |
| **RECTIFICACIONES DE RESULTADOS DE EJERCICIOS ANTERIORES** | **-3,910.79** | **0.00** | **0.00** | **0.00** | **0.00** | **0.00** | **-3,910.79** |
| CAMBIOS POR ERRORES CONTABLES | -3,910.79 | 0.00 | 0.00 | 0.00 | 0.00 | 0.00 | -3,910.79 |
| **TOTAL DE HACIENDA PÚBLICA / PATRIMONIO GENERA** | **9,192,007.26** | **8,442,443.00** | **0.00** | **1,152.61** | **0.00** | **0.00** | **9,192,007.26** |
| **TOTAL DE HACIENDA PÚBLICA / PATRIMONIO** | **9,192,007.26** | **8,442,443.00** | **0.00** | **1,152.61** | **0.00** | **0.00** | **9,192,007.26** |
| **TOTAL DE PASIVO Y HACIENDA PÚBLICA** | **13,975,794.06** | **13,048,549.65** | **0.00** | **35,855.36** | **0.00** | **0.00** | **13,975,794.06** |

***"Bajo protesta de decir verdad declaramos que los Estados Financieros y sus notas, son razonablemente correctos y son responsabilidad del emisor"***

ELABORÓ

CECILIA GUADALUPE CAMACHO MENDOZA
**TESORERO**

AUTORIZÓ

MARIA FERNANDA DORANTES NUÑEZ
**PRESIDENTE**

| CUENTA | AYUNTAMIENTO | DIF | SISTEMA DE AGUA |
|---|---|---|---|
| **Nota 1. Ingresos de Gestión** | | | |
| **IMPUESTOS** | **1,511,915.32** | **0.00** | **0.00** |
| IMPUESTOS SOBRE EL PATRIMONIO | 1,511,915.32 | 0.00 | 0.00 |
| **DERECHOS** | **1,073,690.60** | **0.00** | **0.00** |
| DERECHOS POR EL USO, GOCE, APROVECHAMIENTO O EXPLOTACIÓN DE BIENES DE DOMINIO PÚBLICO | 534,402.00 | 0.00 | 0.00 |
| DERECHOS POR PRESTACIÓN DE SERVICIOS | 139,278.00 | 0.00 | 0.00 |
| OTROS DERECHOS | 400,010.60 | 0.00 | 0.00 |
| **PRODUCTOS DE TIPO CORRIENTE** | **5,234.92** | **0.00** | **0.00** |
| OTROS PRODUCTOS QUE GENERAN INGRESOS CORRIENTES | 5,234.92 | 0.00 | 0.00 |
| **APROVECHAMIENTOS DE TIPO CORRIENTE** | **395,626.14** | **0.00** | **0.00** |
| MULTAS | 23,000.00 | 0.00 | 0.00 |
| REINTEGROS | 454.93 | 0.00 | 0.00 |
| APROVECHAMIENTOS PROVENIENTES DE OBRAS PÚBLICAS | 372,171.21 | 0.00 | 0.00 |
| **INGRESOS NO COMPRENDIDOS EN LAS FRACCIONES DE LA LEY DE INGRESOS CAUSADOS EN EJERCICIOS FISCALES ANTERIORES PENDIENTES DE LIQUIDACIÓN O PAGO** | **217,444.70** | **0.00** | **0.00** |
| CONTRIBUCIONES DE MEJORAS, DERECHOS, PRODUCTOS Y APROVECHAMIENTOS NO COMPRENDIDOS EN LAS FRACCIONES DE LA LEY DE INGRESOS CAUSADOS EN EJERCICIOS FISCALES ANTERIORES PENDIENTES DE LIQUIDACIÓN O PAGO | 217,444.70 | 0.00 | 0.00 |
| **Nota 2. Otros Ingresos y Beneficios** | | | |
| **OTROS INGRESOS Y BENEFICIOS** | **18,477.07** | **7.01** | **0.00** |
| INTERESES GANADOS DE VALORES, CRÉDITOS, BONOS Y OTROS | 1,468.11 | 7.01 | 0.00 |
| OTROS INGRESOS Y BENEFICIOS VARIOS | 17,008.96 | 0.00 | 0.00 |
| **SERVICIOS PERSONALES** | **21,285,886.04** | **1,949,275.49** | **0.00** |
| REMUNERACIONES AL PERSONAL DE CARÁCTER PERMANENTE | 16,426,064.53 | 1,670,796.05 | 0.00 |
| REMUNERACIONES AL PERSONAL DE CARÁCTER TRANSITORIO | 1,706,340.00 | 0.00 | 0.00 |
| REMUNERACIONES ADICIONALES Y ESPECIALES | 2,373,481.51 | 278,479.44 | 0.00 |
| OTRAS PRESTACIONES SOCIALES Y ECONÓMICAS | 780,000.00 | 0.00 | 0.00 |
| **MATERIALES Y SUMINISTROS** | **5,433,108.75** | **324,015.15** | **0.00** |
| MATERIALES DE ADMINISTRACIÓN, EMISIÓN DE DOCUMENTOS Y ARTÍCULOS OFICIALES | 333,052.36 | 88,567.54 | 0.00 |
| ALIMENTOS Y UTENSILIOS | 158,907.94 | 21,590.74 | 0.00 |
| MATERIALES Y ARTÍCULOS DE CONSTRUCCIÓN Y REPARACIÓN | 363,174.72 | 3,221.36 | 0.00 |
| PRODUCTOS QUÍMICOS, FARMACÉUTICOS Y DE LABORATORIO | 543,781.11 | 71,277.31 | 0.00 |
| COMBUSTIBLES, LUBRICANTES Y ADITIVOS | 3,587,915.26 | 139,075.20 | 0.00 |
| VESTUARIO, BLANCOS, PRENDAS DE PROTECCIÓN Y ARTÍCULOS DEPORTIVOS | 360,279.78 | 0.00 | 0.00 |
| HERRAMIENTAS, REFACCIONES Y ACCESORIOS MENORES | 85,997.58 | 283.00 | 0.00 |

ELABORÓ

CECILIA GUADALUPE CAMACHO MENDOZA
**TESORERO**

AUTORIZÓ

MARIA FERNANDA DORANTES NUÑEZ
**PRESIDENTE**

| | | | |
|---|---|---|---|
| **SERVICIOS GENERALES** | **5,086,335.58** | **158,387.54** | **0.00** |
| SERVICIOS BÁSICOS | 770,015.00 | 2,600.73 | 0.00 |
| SERVICIOS DE ARRENDAMIENTO | 399,177.60 | 0.00 | 0.00 |
| SERVICIOS PROFESIONALES, CIENTÍFICOS, TÉCNICOS Y OTROS SERVICIOS | 1,406,512.52 | 0.00 | 0.00 |
| SERVICIOS FINANCIEROS, BANCARIOS Y COMERCIALES | 303,105.02 | 4,990.21 | 0.00 |
| SERVICIOS DE INSTALACIÓN, REPARACIÓN, MANTENIMIENTO Y CONSERVACIÓN | 523,728.94 | 26,433.08 | 0.00 |
| SERVICIOS DE COMUNICACIÓN SOCIAL Y PUBLICIDAD | 669,201.76 | 3,190.00 | 0.00 |
| SERVICIOS DE TRASLADO Y VIÁTICOS | 397,650.00 | 23,850.00 | 0.00 |
| SERVICIOS OFICIALES | 156,131.57 | 97,323.52 | 0.00 |
| OTROS SERVICIOS GENERALES | 460,813.17 | 0.00 | 0.00 |
| **TRANSFERENCIAS INTERNAS Y ASIGNACIONES AL SECTOR PÚBLICO** | **3,184,047.47** | **0.00** | **0.00** |
| TRANSFERENCIAS INTERNAS AL SECTOR PÚBLICO | 3,184,047.47 | 0.00 | 0.00 |
| **AYUDAS SOCIALES** | **8,722,782.87** | **753,528.91** | **0.00** |
| AYUDAS SOCIALES A PERSONAS | 5,716,827.78 | 551,850.65 | 0.00 |
| AYUDAS SOCIALES A INSTITUCIONES | 1,322,882.37 | 0.00 | 0.00 |
| AYUDAS SOCIALES POR DESASTRES NATURALES Y OTROS SINIESTROS | 1,683,072.72 | 201,678.26 | 0.00 |
| **ESTIMACIÓNES, DEPRECIACIONES, DETERIOROS, OBSOLESCENCIA Y AMORTIZACIONES** | **469,614.84** | **0.00** | **0.00** |
| DEPRECIACIÓN DE BIENES INMUEBLES | 94,803.71 | 0.00 | 0.00 |
| DEPRECIACIÓN E BIENES MUEBLES | 281,189.31 | 0.00 | 0.00 |
| DISMINUCIÓN DE BIENES POR PÉRDIDA, OBSOLESCENCIA Y DETERIORO | 93,621.82 | 0.00 | 0.00 |
| **INVERSIÓN PÚBLICA** | **41,271,891.64** | **0.00** | **0.00** |
| CONSTRUCCIÓN EN BIENES NO CAPITALIZABLE | 41,271,891.64 | 0.00 | 0.00 |

| CUENTA | EGRESO | INGRESO | | DIFERENCIA |
|---|---|---|---|---|
| | AYUNTAMIENTO | DIF | SISTEMA DE AGUA | |
| **Nota 4. Cancelación de Saldos Consolidados** | | | | |
| Transferencias a Entes Públicos Desconcentrados | 3,184,047.47 | 3,184,047.47 | 0.00 | 0.00 |
| Subsidios a Entes Públicos Descentralizados | 0.00 | 0.00 | 0.00 | 0.00 |

***"Bajo protesta de decir verdad declaramos que los Estados Financieros y sus notas, son razonablemente correctos y son responsabilidad del emisor"***

ELABORÓ

CECILIA GUADALUPE CAMACHO MENDOZA
**TESORERO**

AUTORIZÓ

MARIA FERNANDA DORANTES NUÑEZ
**PRESIDENTE**

**NOTAS AL ESTADO DE VARIACIÓN DE LA HACIENDA PÚBLICA / PATRIMONIO CONSOLIDADO**

**CATAZAJÁ**

**DEL : 01/01/2021 AL 31/12/2021**

NEVHP-C

**FECHA** 17 / 01 / 2022

**HOJA** 1 DE 1

**Nota 1. Hacienda Pública / Patrimonio Contribuido**

| TIPO | AYUNTAMIENTO | DIF | SAPAM |
|---|---|---|---|

**Nota 2. Hacienda Pública / Patrimonio Generado**

| TIPO | AYUNTAMIENTO | DIF | SAPAM |
|---|---|---|---|
| RESULTADO DE EJERCICIO | 753,475.05 | -1,152.61 | 0.00 |
| RESULTADOS DE EJERCICIOS ANTERIORES | 8,442,443.00 | 1,152.61 | 0.00 |
| SALDOS DE EJERCICIOS ANTERIORES | 8,963,388.25 | 1,152.61 | 0.00 |
| SALDO DEL EJERCICIO INMEDIATO ANTERIOR | -520,945.25 | 0.00 | 0.00 |
| RECTIFICACIONES DE RESULTADOS DE EJERCICIOS ANTERIC | -3,910.79 | 0.00 | 0.00 |

***"Bajo protesta de decir verdad declaramos que los Estados Financieros y sus notas, son razonablemente correctos y son responsabilidad del emisor"***

**E L A B O R Ó**

CECILIA GUADALUPE CAMACHO MENDOZA

**TESORERO**

**A U T O R I Z Ó**

MARIA FERNANDA DORANTES NUÑEZ

**PRESIDENTE**

**Efectivos y Equivalentes**

**Nota 1.**

| Cuenta | Ejercicio Actual | Ejercicio Anterior |
|---|---|---|
| EFECTIVO | 0.00 | 0.00 |
| BANCOS / TESORERÍA | 6,072,548.67 | 4,880,262.51 |
| INVERSIONES TEMPORALES (HASTA 3 MESES) | 0.00 | 0.00 |
| **Total Efectivos y Equivalentes** | 6,072,548.67 | 4,880,262.51 |

**Bienes Muebles, Inmuebles e Intangibles**

**Nota 2.**

| Cuenta | Ejercicio Actual | Ejercicio Anterior |
|---|---|---|
| **BIENES INMUEBLES, INFRAESTRUCTURA Y CONSTRUCCIONES EN PROCESO** | **6,014,843.94** | **6,014,843.94** |
| TERRENOS | 0.00 | 0.00 |
| VIVIENDAS | 0.00 | 0.00 |
| EDIFICIOS NO HABITACIONALES | 2,872,839.82 | 2,872,839.82 |
| INFRAESTRUCTURA | 0.00 | 0.00 |
| CONSTRUCCIONES EN PROCESO EN BIENES DE DOMINIO PÚBLICO | 3,142,004.12 | 3,142,004.12 |
| CONSTRUCCIONES EN PROCESO EN BIENES PROPIOS | 0.00 | 0.00 |
| OTROS BIENES INMUEBLES | 0.00 | 0.00 |
| **BIENES MUEBLES** | **6,666,558.11** | **6,993,221.14** |
| MOBILIARIO Y EQUIPO DE ADMINISTRACIÓN | 906,635.47 | 1,157,535.97 |
| MOBILIARIO Y EQUIPO EDUCACIONAL Y RECREATIVO | 230,439.49 | 238,044.52 |
| EQUIPO E INSTRUMENTAL MÉDICO Y DE LABORATORIO | 106,300.04 | 106,300.04 |
| VEHÍCULO Y EQUIPO DE TRASPORTE | 4,326,263.75 | 4,326,263.75 |
| EQUIPO DE DEFENSA Y SEGURIDAD | 0.00 | 0.00 |
| MAQUINARIA, OTROS EQUIPOS Y HERRAMIENTAS | 930,330.36 | 998,487.86 |
| COLECCIONES, OBRAS DE ARTE Y OBJETOS VALIOSOS | 166,589.00 | 166,589.00 |
| ACTIVOS BIOLÓGICOS | 0.00 | 0.00 |
| **ACTIVOS INTANGIBLES** | **0.00** | **0.00** |
| SOFTWARE | 0.00 | 0.00 |
| PATENTES, MARCAS Y DERECHOS | 0.00 | 0.00 |
| CONCESIONES Y FRANQUICIAS | 0.00 | 0.00 |
| LICENCIAS | 0.00 | 0.00 |
| OTROS ACTIVOS INTANGIBLES | 0.00 | 0.00 |
| **ACTIVOS DIFERIDOS** | **0.00** | **0.00** |
| ANTICIPOS A LARGO PLAZO | 0.00 | 0.00 |
| BENEFICIOS AL RETIRO DE EMPLEADOS PAGADOS POR ADELANTADO | 0.00 | 0.00 |

***"Bajo protesta de decir verdad declaramos que los Estados Financieros y sus notas, son razonablemente correctos y son responsabilidad del emisor"***

ELABORÓ

CECILIA GUADALUPE CAMACHO MENDOZA
**TESORERO**

AUTORIZÓ

MARIA FERNANDA DORANTES NUÑEZ
**PRESIDENTE**

**Nota 1. EFECTIVO Y EQUIVALENTES (1111 Y 1112)**

| EFECTIVO | MONTO | | |
|---|---|---|---|
| TIPO | AYUNTAMIENTO | DIF | SISTEMA DE AGUA |
| RECAUDACIÓN POR INGRESOS DE LEY | 0.00 | 0.00 | 0.00 |
| FONDO FIJO DE CAJA | 0.00 | 0.00 | 0.00 |
| CAJA | 0.00 | 0.00 | 0.00 |
| CHEQUES DE CAJA | 0.00 | 0.00 | 0.00 |

| BANCOS / TESORERIA | | |
|---|---|---|
| AYUNTAMIENTO | DIF | SISTEMA DE AGUA |
| 6,072,548.67 | 0.00 | 0.00 |

| | | | | | | |
|---|---|---|---|---|---|---|
| RESPONSABILIDADES | 330,579.88 | 0.00 | 0.00 | 0.00 | 0.00 | 0.00 |
| VIRTUALES | 15,533.00 | 0.00 | 0.00 | 0.00 | 0.00 | 0.00 |

**Nota 5. BIENES MUEBLES, INMUEBLES E INTANGIBLES (1230, 1240, 1261 Y 1263)**

| TIPO | AYUNTAMIENTO | DIF | SISTEMA DE AGUA |
|---|---|---|---|
| **BIENES INMUEBLES, INFRAESTRUCTURA Y CONSTRUCCIONES EN PROCESO** | **6,014,843.94** | **0.00** | **0.00** |
| EDIFICIOS NO HABITACIONALES | 2,872,839.82 | 0.00 | 0.00 |
| CONSTRUCCIONES EN PROCESO EN BIENES DE DOMINIO PÚBLICO | 3,142,004.12 | 0.00 | 0.00 |
| **BIENES MUEBLES** | **6,666,558.11** | **0.00** | **0.00** |
| MOBILIARIO Y EQUIPO DE ADMINISTRACIÓN | 906,635.47 | 0.00 | 0.00 |
| MOBILIARIO Y EQUIPO EDUCACIONAL Y RECREATIVO | 230,439.49 | 0.00 | 0.00 |
| EQUIPO E INSTRUMENTAL MÉDICO Y DE LABORATORIO | 106,300.04 | 0.00 | 0.00 |
| VEHÍCULO Y EQUIPO DE TRASPORTE | 4,326,263.75 | 0.00 | 0.00 |
| MAQUINARIA, OTROS EQUIPOS Y HERRAMIENTAS | 930,330.36 | 0.00 | 0.00 |
| COLECCIONES, OBRAS DE ARTE Y OBJETOS VALIOSOS | 166,589.00 | 0.00 | 0.00 |
| **ACTIVOS INTANGIBLES** | **0.00** | **0.00** | **0.00** |
| OTROS ACTIVOS NO CIRCULANTES | **38,787.85** | **0.00** | **0.00** |
| BIENES EN COMODATO | 38,787.85 | 0.00 | 0.00 |

ELABORÓ

CECILIA GUADALUPE CAMACHO MENDOZA
**TESORERO**

AUTORIZÓ

MARIA FERNANDA DORANTES NUÑEZ
**PRESIDENTE**

**Nota 7. PASIVOS (2110, 2120, 2130, 2150, 2170, 2190, 2210, 2220, 2230, 2260)**

| TIPO | AYUNTAMIENTO | DIF | SISTEMA DE AGUA |
|---|---|---|---|
| **CUENTAS POR PAGAR A CORTO PLAZO** | **4,767,207.28** | **0.00** | **0.00** |
| SERVICIOS PERSONALES POR PAGAR A CORTO PLAZO | 2,096.78 | 0.00 | 0.00 |
| PROVEEDORES POR PAGAR A CORTO PLAZO | 8,233.00 | 0.00 | 0.00 |
| CONTRATISTA POR OBRAS PÚBLICAS POR PAGAR A CORTO PLAZO | 0.00 | 0.00 | 0.00 |
| TRASFERENCIAS OTORGADAS POR PAGAR A CORTO PLAZO | 0.00 | 0.00 | 0.00 |
| INTERESES, COMISIONES Y OTROS GASTOS DE LA DEUDA PÚBLICA POR PAGAR A CORTO PLAZO | 0.00 | 0.00 | 0.00 |
| RETENCIONES Y CONTRIBUCIONES POR PAGAR A CORTO PLAZO | 4,559,015.47 | 0.00 | 0.00 |
| DEVOLUCIONES DE LA LEY DE INGRESOS POR PAGAR A CORTO PLAZO | 0.00 | 0.00 | 0.00 |
| OTRAS CUENTAS POR PAGAR A CORTO PLAZO | 197,862.03 | 0.00 | 0.00 |
| **DOCUMENTOS POR PAGAR A CORTO PLAZO** | **0.00** | **0.00** | **0.00** |
| DOCUMENTOS COMERCIALES POR PAGAR A CORTO PLAZO | 0.00 | 0.00 | 0.00 |
| DOCUMENTOS CON CONTRATISTAS POR OBRAS PÚBLICAS POR PAGAR A CORTO PLAZO | 0.00 | 0.00 | 0.00 |
| OTROS DOCUMENTOS POR PAGAR A CORTO PLAZO | 0.00 | 0.00 | 0.00 |
| **PORCIÓN A CORTO PLAZO DE LA DEUDA PÚBLICA A LARGO PLAZO** | **0.00** | **0.00** | **0.00** |
| PORCIÓN A CORTO PLAZO DE LA DEUDA PÚBLICA INTERNA | 0.00 | 0.00 | 0.00 |
| PORCIÓN A CORTO PLAZO DE ARRENDAMIENTO FINANCIERO | 0.00 | 0.00 | 0.00 |
| **PASIVOS DIFERIDOS A CORTO PLAZO** | **0.00** | **0.00** | **0.00** |
| INGRESOS COBRADOS POR ADELANTADO A CORTO PLAZO | 0.00 | 0.00 | 0.00 |
| OTROS PASIVOS DIFERIDOS A CORTO PLAZO | 0.00 | 0.00 | 0.00 |
| **PROVISIONES A CORTO PLAZO** | **0.00** | **0.00** | **0.00** |
| PROVISIÓN PARA DEMANDAS Y JUICIOS A CORTO PLAZO | 0.00 | 0.00 | 0.00 |
| PROVISIÓN PARA CONTINGENCIAS A CORTO PLAZO | 0.00 | 0.00 | 0.00 |
| OTRAS PROVISIONES A CORTO PLAZO | 0.00 | 0.00 | 0.00 |
| **OTROS PASIVOS A CORTO PLAZO** | **16,579.52** | **0.00** | **0.00** |
| INGRESOS POR CLASIFICAR | 2,679.44 | 0.00 | 0.00 |
| RECAUDACIÓN POR PARTICIPAR | 0.00 | 0.00 | 0.00 |
| OTROS PASIVOS CIRCULANTES | 13,900.08 | 0.00 | 0.00 |

ELABORÓ

CECILIA GUADALUPE CAMACHO MENDOZA
**TESORERO**

AUTORIZÓ

MARIA FERNANDA DORANTES NUÑEZ
**PRESIDENTE**

| | | | |
|---|---|---|---|
| **CUENTAS POR PAGAR A LARGO PLAZO** | **0.00** | **0.00** | **0.00** |
| PROVEEDORES POR PAGAR A LARGO PLAZO | 0.00 | 0.00 | 0.00 |
| CONTRATISTAS POR OBRA PUBLICA POR PAGAR A LARGO PLAZO | 0.00 | 0.00 | 0.00 |
| **DOCUMENTOS POR PAGAR A LARGO PLAZO** | **0.00** | **0.00** | **0.00** |
| DOCUMENTOS COMERCIALES POR PAGAR A LARGO PLAZO | 0.00 | 0.00 | 0.00 |
| DOCUMENTOS CON CONTRATISTAS POR OBRAS PÚBLICAS POR PAGAR A LARGO PLAZO | 0.00 | 0.00 | 0.00 |
| **DEUDA PÚBLICA A LARGO PLAZO** | **0.00** | **0.00** | **0.00** |
| PRÉSTAMOS DE LA DEUDA PÚBLICA INTERNA POR PAGAR A LARGO PLAZO | 0.00 | 0.00 | 0.00 |
| **PROVISIONES A LARGO PLAZO** | **0.00** | **0.00** | **0.00** |
| PROVISIÓN PARA DEMANDAS Y JUICIOS A LARGO PLAZO | 0.00 | 0.00 | 0.00 |
| PROVISIÓN PARA PENSIÓN A LARGO PLAZO | 0.00 | 0.00 | 0.00 |
| PROVISIÓN PARA CONTINGENCIAS A LARGO PLAZO | 0.00 | 0.00 | 0.00 |
| OTRAS PROVISIONES A LARGO PLAZO | 0.00 | 0.00 | 0.00 |

***"Bajo protesta de decir verdad declaramos que los Estados Financieros y sus notas, son razonablemente correctos y son responsabilidad del emisor"***

ELABORÓ

CECILIA GUADALUPE CAMACHO MENDOZA
**TESORERO**

AUTORIZÓ

MARIA FERNANDA DORANTES NUÑEZ
**PRESIDENTE**

**CATAZAJÁ**

## ESTADO ANALÍTICO DE INGRESOS POR CLASIFICACIÓN ECONÓMICA Y CONCEPTO DE INGRESO

**DEL 01/01/2021 AL 31/12/2021**



| Rubro | Descripción | INGRESO | | | | | |
|---|---|---|---|---|---|---|---|
| | | Estimado | Ampliación y Reducción | Modificado | Devengado | Recaudado | Diferencia |
| **1.1.1.3** | **IMPUESTOS SOBRE LA PROPIEDAD** | **1,301,349.34** | **0.00** | **1,301,349.34** | **0.00** | **1,511,915.32** | **210,565.98** |
| 1 | IMPUESTOS | **1,301,349.34** | **0.00** | **1,301,349.34** | **0.00** | **1,511,915.32** | **210,565.98** |
| 1-2 | IMPUESTOS SOBRE EL PATRIMONIO | **1,301,349.34** | **0.00** | **1,301,349.34** | **0.00** | **1,511,915.32** | **210,565.98** |
| 1-2-1 | PREDIAL | **1,301,349.34** | **0.00** | **1,301,349.34** | **0.00** | **1,111,784.00** | **-189,565.34** |
| 1-2-2 | TRASLACIÓN DE DOMINIO DE BIENES INMUEBLES | **0.00** | **0.00** | **0.00** | **0.00** | **400,131.32** | **400,131.32** |
| **1.1.3** | **CONTRIBUCIONES DE MEJORAS** | **0.00** | **0.00** | **0.00** | **0.00** | **39,444.70** | **39,444.70** |
| 3 | CONTRIBUCIONES DE MEJORAS | **0.00** | **0.00** | **0.00** | **0.00** | **39,444.70** | **39,444.70** |
| 3-1 | CONTRIBUCIONES DE MEJORAS POR OBRAS PÚBLICAS | **0.00** | **0.00** | **0.00** | **0.00** | **39,444.70** | **39,444.70** |
| 3-1-7 | OTRAS CONTRIBUCIONES | **0.00** | **0.00** | **0.00** | **0.00** | **39,444.70** | **39,444.70** |
| **1.1.4.1** | **DERECHOS NO INCLUIDOS EN OTROS CONCEPTOS** | **1,240,289.60** | **0.00** | **1,240,289.60** | **0.00** | **1,251,690.60** | **11,401.00** |
| 4 | DERECHOS | **1,240,289.60** | **0.00** | **1,240,289.60** | **0.00** | **1,251,690.60** | **11,401.00** |
| 4-1 | DERECHOS POR EL USO, GOCE, APROVECHAMIENTO O EXPLOTACIÓN DE BIENES DE DOMINIO PÚBLICO | **739,682.66** | **0.00** | **739,682.66** | **0.00** | **534,402.00** | **-205,280.66** |
| 4-1-1 | USO O TENENCIA DE ANUNCIOS EN VÍA PÚBLICA | **43,200.00** | **0.00** | **43,200.00** | **0.00** | **36,701.00** | **-6,499.00** |
| 4-1-2 | MERCADOS PÚBLICOS Y CENTRALES DE ABASTO | **85,861.33** | **0.00** | **85,861.33** | **0.00** | **86,001.00** | **139.67** |
| 4-1-3 | ESTACIONAMIENTO EN LA VÍA PÚBLICA | **610,621.33** | **0.00** | **610,621.33** | **0.00** | **411,700.00** | **-198,921.33** |
| 4-3 | DERECHOS POR PRESTACIÓN DE SERVICIOS | **94,869.34** | **0.00** | **94,869.34** | **0.00** | **139,278.00** | **44,408.66** |
| 4-3-1 | SERVICIOS PÚBLICOS DE PANTEONES | **7,140.00** | **0.00** | **7,140.00** | **0.00** | **7,470.00** | **330.00** |
| 4-3-2 | RASTROS PÚBLICOS | **11,266.67** | **0.00** | **11,266.67** | **0.00** | **18,830.00** | **7,563.33** |

ELABORÓ

CECILIA GUADALUPE CAMACHO MENDOZA

**TESORERO**

AUTORIZÓ

MARIA FERNANDA DORANTES NUÑEZ

**PRESIDENTE**

| Rubro | Descripción | INGRESO | | | | | |
|---|---|---|---|---|---|---|---|
| | | Estimado | Ampliación y Reducción | Modificado | Devengado | Recaudado | Diferencia |
| 4-3-3 | SERVICIOS PÚBLICOS DE AGUA POTABLE Y ALCANTARILLADO | **65,796.00** | **0.00** | **65,796.00** | **0.00** | **100,018.00** | **34,222.00** |
| 4-3-5 | ASEO PÚBLICO | **10,666.67** | **0.00** | **10,666.67** | **0.00** | **12,960.00** | **2,293.33** |
| 4-4 | OTROS DERECHOS | **405,737.60** | **0.00** | **405,737.60** | **0.00** | **578,010.60** | **172,273.00** |
| 4-4-1 | LICENCIAS | **218,412.27** | **0.00** | **218,412.27** | **0.00** | **200,246.73** | **-18,165.54** |
| 4-4-2 | LICENCIAS, PERMISOS PARA CONSTRUCCIÓN Y OTROS | **18,917.33** | **0.00** | **18,917.33** | **0.00** | **62,628.87** | **43,711.54** |
| 4-4-3 | CERTIFICACIONES Y CONSTANCIAS | **168,408.00** | **0.00** | **168,408.00** | **0.00** | **137,135.00** | **-31,273.00** |
| 4-4-4 | OTROS DERECHOS | **0.00** | **0.00** | **0.00** | **0.00** | **178,000.00** | **178,000.00** |
| **1.1.4.2** | **PRODUCTOS CORRIENTES NO INCLUIDOS EN OTROS CONCEPTOS** | **2,247.01** | **0.00** | **2,247.01** | **0.00** | **5,497.35** | **3,250.34** |
| 5 | PRODUCTOS | **2,247.01** | **0.00** | **2,247.01** | **0.00** | **5,497.35** | **3,250.34** |
| 5-1 | PRODUCTOS DE TIPO CORRIENTE | **2,247.01** | **0.00** | **2,247.01** | **0.00** | **5,497.35** | **3,250.34** |
| 5-1-9 | OTROS PRODUCTOS QUE GENERAN INGRESOS CORRIENTES | **2,247.01** | **0.00** | **2,247.01** | **0.00** | **5,497.35** | **3,250.34** |
| 5-1-9-02 | PRODUCTOS FINANCIEROS (ORDINARIOS) | 2,247.01 | 0.00 | 2,247.01 | 0.00 | 112.54 | -2,134.47 |
| 5-1-9-03 | PRODUCTOS FINANCIEROS (CAPUFE) | 0.00 | 0.00 | 0.00 | 0.00 | 148.93 | 148.93 |
| 5-1-9-06 | PRODUCTOS FINANCIEROS (OTROS SUBSIDIOS) | 0.00 | 0.00 | 0.00 | 0.00 | 0.96 | 0.96 |
| 5-1-9-08 | OTROS PRODUCTOS | 0.00 | 0.00 | 0.00 | 0.00 | 5,234.92 | 5,234.92 |
| **1.1.4.3** | **APROVECHAMIENTOS CORRIENTES NO INCLUIDOS EN OTROS CONCEPTOS** | **2,690,175.47** | **0.00** | **2,690,175.47** | **0.00** | **412,635.10** | **-2,277,540.37** |
| 6 | APROVECHAMIENTOS | **2,690,175.47** | **0.00** | **2,690,175.47** | **0.00** | **412,635.10** | **-2,277,540.37** |
| 6-1 | APROVECHAMIENTOS DE TIPO CORRIENTE | **2,690,175.47** | **0.00** | **2,690,175.47** | **0.00** | **412,635.10** | **-2,277,540.37** |
| 6-1-1 | INCENTIVOS DERIVADOS DE LA COLABORACIÓN FISCAL | **2,660,209.97** | **0.00** | **2,660,209.97** | **0.00** | **17,008.18** | **-2,643,201.79** |

ELABORÓ

CECILIA GUADALUPE CAMACHO MENDOZA
**TESORERO**

AUTORIZÓ

MARIA FERNANDA DORANTES NUÑEZ
**PRESIDENTE**

| Rubro | Descripción | INGRESO | | | | | |
|---|---|---|---|---|---|---|---|
| | | Estimado | Ampliación y Reducción | Modificado | Devengado | Recaudado | Diferencia |
| 6-1-1-01 | ISR PARTICIPABLE | 2,660,209.97 | 0.00 | 2,660,209.97 | 0.00 | 17,008.18 | -2,643,201.79 |
| 6-1-2 | MULTAS | **2,666.67** | **0.00** | **2,666.67** | **0.00** | **23,000.00** | **20,333.33** |
| 6-1-2-01 | MULTAS | 2,666.67 | 0.00 | 2,666.67 | 0.00 | 23,000.00 | 20,333.33 |
| 6-1-4 | REINTEGROS | **0.00** | **0.00** | **0.00** | **0.00** | **455.71** | **455.71** |
| 6-1-4-01 | REINTEGROS Y ALCANCES | 0.00 | 0.00 | 0.00 | 0.00 | 454.93 | 454.93 |
| 6-1-4-06 | REINTEGROS POR AUDITORÍAS (OTROS SUBSIDIOS) | 0.00 | 0.00 | 0.00 | 0.00 | 0.78 | 0.78 |
| 6-1-5 | APROVECHAMIENTOS PROVENIENTES DE OBRAS PÚBLICAS | **27,298.83** | **0.00** | **27,298.83** | **0.00** | **372,171.21** | **344,872.38** |
| 6-1-5-01 | RETENCIONES DE OBRA PUBLICA | 27,298.83 | 0.00 | 27,298.83 | 0.00 | 372,171.21 | 344,872.38 |
| **1.1.8.2.2** | **DE ENTIDADES FEDERATIVAS** | **46,171,860.00** | **0.00** | **46,171,860.00** | **0.00** | **54,324,167.92** | **8,152,307.92** |
| 8 | PARTICIPACIONES Y APORTACIONES | **46,171,860.00** | **0.00** | **46,171,860.00** | **0.00** | **54,324,167.92** | **8,152,307.92** |
| 8-2 | APORTACIONES | **46,171,860.00** | **0.00** | **46,171,860.00** | **0.00** | **45,570,629.68** | **-601,230.32** |
| 8-2-1 | RAMO 33 F-III | **33,920,388.00** | **0.00** | **33,920,388.00** | **0.00** | **33,459,879.97** | **-460,508.03** |
| 8-2-1-01 | FONDO DE INFRAESTRUCTURA SOCIAL MUNICIPAL (FISMDF) | 33,920,388.00 | 0.00 | 33,920,388.00 | 0.00 | 33,459,516.00 | -460,872.00 |
| 8-2-1-02 | PRODUCTOS FINANCIEROS DEL RAMO 33-FISMDF | 0.00 | 0.00 | 0.00 | 0.00 | 205.97 | 205.97 |
| 8-2-1-03 | PRODUCTOS FINANCIEROS DEL RAMO 33-FISMDF DE EJERCICIOS ANTERIORES | 0.00 | 0.00 | 0.00 | 0.00 | 158.00 | 158.00 |
| 8-2-2 | RAMO 33 F-IV | **12,251,472.00** | **0.00** | **12,251,472.00** | **0.00** | **12,110,749.71** | **-140,722.29** |
| 8-2-2-01 | FONDO DE APORTACIONES PARA EL FORTALECIMIENTO MUNICIPAL (FORTAMUNDF) | 12,251,472.00 | 0.00 | 12,251,472.00 | 0.00 | 12,109,908.00 | -141,564.00 |
| 8-2-2-02 | PRODUCTOS FINANCIEROS DEL RAMO 33-FORTAMUNDF | 0.00 | 0.00 | 0.00 | 0.00 | 50.81 | 50.81 |

ELABORÓ

CECILIA GUADALUPE CAMACHO MENDOZA
**TESORERO**

AUTORIZÓ

MARIA FERNANDA DORANTES NUÑEZ
**PRESIDENTE**

| Rubro | Descripción | INGRESO | | | | | |
|---|---|---|---|---|---|---|---|
| | | Estimado | Ampliación y Reducción | Modificado | Devengado | Recaudado | Diferencia |
| 8-2-2-03 | PRODUCTOS FINANCIEROS DEL RAMO 33-FORTAMUNDF DE EJERCICIOS ANTERIORES | 0.00 | 0.00 | 0.00 | 0.00 | 790.90 | 790.90 |
| 8-3 | CONVENIDOS | **0.00** | **0.00** | **0.00** | **0.00** | **8,753,538.24** | **8,753,538.24** |
| 8-3-1 | CONVENIDOS | **0.00** | **0.00** | **0.00** | **0.00** | **8,753,538.24** | **8,753,538.24** |
| 8-3-1-01 | CAPUFE | 0.00 | 0.00 | 0.00 | 0.00 | 8,753,538.24 | 8,753,538.24 |
| **1.1.9** | **PARTICIPACIONES** | **25,215,417.73** | **0.00** | **25,215,417.73** | **0.00** | **28,661,791.25** | **3,446,373.52** |
| 8 | PARTICIPACIONES Y APORTACIONES | **25,215,417.73** | **0.00** | **25,215,417.73** | **0.00** | **28,661,791.25** | **3,446,373.52** |
| 8-1 | PARTICIPACIONES | **25,215,417.73** | **0.00** | **25,215,417.73** | **0.00** | **28,661,791.25** | **3,446,373.52** |
| 8-1-1 | RAMO 28 | **25,215,417.73** | **0.00** | **25,215,417.73** | **0.00** | **28,661,791.25** | **3,446,373.52** |
| 8-1-1-01 | FONDO GENERAL DE PARTICIPACIONES | 22,212,226.32 | 0.00 | 22,212,226.32 | 0.00 | 24,419,840.26 | 2,207,613.94 |
| 8-1-1-02 | FONDO DE FOMENTO MUNICIPAL | 2,735,016.53 | 0.00 | 2,735,016.53 | 0.00 | 3,074,632.68 | 339,616.15 |
| 8-1-1-03 | IMPUESTOS ESPECIALES SOBRE PRODUCTOS Y SERVICIOS | 155,310.47 | 0.00 | 155,310.47 | 0.00 | 169,774.44 | 14,463.97 |
| 8-1-1-04 | IMPUESTO SOBRE AUTOMÓVILES NUEVOS | 112,864.41 | 0.00 | 112,864.41 | 0.00 | 174,302.55 | 61,438.14 |
| 8-1-1-06 | FONDO DE FISCALIZACIÓN | 0.00 | 0.00 | 0.00 | 0.00 | 134,108.14 | 134,108.14 |
| 8-1-1-07 | PARTICIPACIÓN DEL IMPUESTO A LA VENTA FINAL DE GASOLINAS Y DIESEL | 0.00 | 0.00 | 0.00 | 0.00 | 264,707.21 | 264,707.21 |
| 8-1-1-08 | FONDO DE COMPENSACIÓN | 0.00 | 0.00 | 0.00 | 0.00 | 401,499.79 | 401,499.79 |
| 8-1-1-10 | IMPUESTOS LOCALES A LA VENTA FINAL DE LOS BIENES GRAVADOS CON EL IMPUESTO ESPECIAL SOBRE PRODUCCIÓN Y SERVICIOS | 0.00 | 0.00 | 0.00 | 0.00 | 22,926.18 | 22,926.18 |

ELABORÓ

CECILIA GUADALUPE CAMACHO MENDOZA
**TESORERO**

AUTORIZÓ

MARIA FERNANDA DORANTES NUÑEZ
**PRESIDENTE**

| Rubro | Descripción | INGRESO | | | | | |
|---|---|---|---|---|---|---|---|
| | | Estimado | Ampliación y Reducción | Modificado | Devengado | Recaudado | Diferencia |
| | | | | | | | |
| | **TOTAL INGRESOS** | **76,621,339.15** | **0.00** | **76,621,339.15** | **0.00** | **86,207,142.24** | **9,585,803.09** |

***"Bajo protesta de decir verdad declaramos que los Estados Financieros y sus notas, son razonablemente correctos y son responsabilidad del emisor"***

ELABORÓ

CECILIA GUADALUPE CAMACHO MENDOZA

**TESORERO**

AUTORIZÓ

MARIA FERNANDA DORANTES NUÑEZ

**PRESIDENTE**

**CATAZAJÁ**

# ESTADO ANALÍTICO DE INGRESOS POR FUENTE DE FINANCIAMIENTO

**DEL 01/01/2021 AL 31/12/2021**

**EAI - FF**

**Clasificación: Fuente de Financiamiento**

**FECHA :** 17/01/2022



| Fuente de Finan. | Descripción | INGRESO | | | | | |
|---|---|---|---|---|---|---|---|
| | | Estimado | Ampliación y Reducción | Modificado | Devengado | Recaudado | Diferencia |
| **1** | **RECURSOS FISCALES** | **30,447,232.14** | **0.00** | **30,447,232.14** | **0.00** | **31,882,711.89** | **1,435,479.75** |
| 1 | IMPUESTOS | **1,301,349.34** | **0.00** | **1,301,349.34** | **0.00** | **1,511,915.32** | **210,565.98** |
| 1-2 | IMPUESTOS SOBRE EL PATRIMONIO | 1,301,349.34 | 0.00 | 1,301,349.34 | 0.00 | 1,511,915.32 | 210,565.98 |
| 3 | CONTRIBUCIONES DE MEJORAS | **0.00** | **0.00** | **0.00** | **0.00** | **39,444.70** | **39,444.70** |
| 3-1 | CONTRIBUCIONES DE MEJORAS POR OBRAS PÚBLICAS | 0.00 | 0.00 | 0.00 | 0.00 | 39,444.70 | 39,444.70 |
| 4 | DERECHOS | **1,240,289.60** | **0.00** | **1,240,289.60** | **0.00** | **1,251,690.60** | **11,401.00** |
| 4-1 | DERECHOS POR EL USO, GOCE, APROVECHAMIENTO O EXPLOTACIÓN DE BIENES DE DOMINIO PÚBLICO | 739,682.66 | 0.00 | 739,682.66 | 0.00 | 534,402.00 | -205,280.66 |
| 4-3 | DERECHOS POR PRESTACIÓN DE SERVICIOS | 94,869.34 | 0.00 | 94,869.34 | 0.00 | 139,278.00 | 44,408.66 |
| 4-4 | OTROS DERECHOS | 405,737.60 | 0.00 | 405,737.60 | 0.00 | 578,010.60 | 172,273.00 |
| 5 | PRODUCTOS | **0.00** | **0.00** | **0.00** | **0.00** | **5,234.92** | **5,234.92** |
| 5-1 | PRODUCTOS DE TIPO CORRIENTE | 0.00 | 0.00 | 0.00 | 0.00 | 5,234.92 | 5,234.92 |
| 6 | APROVECHAMIENTOS | **2,690,175.47** | **0.00** | **2,690,175.47** | **0.00** | **412,635.10** | **-2,277,540.37** |
| 6-1 | APROVECHAMIENTOS DE TIPO CORRIENTE | 2,690,175.47 | 0.00 | 2,690,175.47 | 0.00 | 412,635.10 | -2,277,540.37 |
| 8 | PARTICIPACIONES Y APORTACIONES | **25,215,417.73** | **0.00** | **25,215,417.73** | **0.00** | **28,661,791.25** | **3,446,373.52** |
| 8-1 | PARTICIPACIONES | 25,215,417.73 | 0.00 | 25,215,417.73 | 0.00 | 28,661,791.25 | 3,446,373.52 |
| **5** | **RECURSOS FEDERALES** | **48,832,069.97** | **0.00** | **48,832,069.97** | **0.00** | **45,586,432.18** | **0.00** |
| 6 | APROVECHAMIENTOS | **2,660,209.97** | **0.00** | **2,660,209.97** | **0.00** | **17,008.18** | **-2,643,201.79** |
| 6-1 | APROVECHAMIENTOS DE TIPO CORRIENTE | 2,660,209.97 | 0.00 | 2,660,209.97 | 0.00 | 17,008.18 | -2,643,201.79 |
| 8 | PARTICIPACIONES Y APORTACIONES | **46,171,860.00** | **0.00** | **46,171,860.00** | **0.00** | **45,569,424.00** | **-602,436.00** |
| 8-2 | APORTACIONES | 46,171,860.00 | 0.00 | 46,171,860.00 | 0.00 | 45,569,424.00 | -602,436.00 |
| **7** | **OTROS RECURSOS** | **0.00** | **0.00** | **0.00** | **0.00** | **8,753,538.24** | **8,753,538.24** |
| 8 | PARTICIPACIONES Y APORTACIONES | **0.00** | **0.00** | **0.00** | **0.00** | **8,753,538.24** | **8,753,538.24** |

ELABORÓ

CECILIA GUADALUPE CAMACHO MENDOZA

**TESORERO**

AUTORIZÓ

MARIA FERNANDA DORANTES NUÑEZ

**PRESIDENTE**

**CATAZAJÁ**

## ESTADO ANALÍTICO DE INGRESOS POR FUENTE DE FINANCIAMIENTO

**DEL 01/01/2021 AL 31/12/2021**

**EAI - FF**

**Clasificación: Fuente de Financiamiento**

**FECHA :** 17/01/2022



| Fuente de Finan. | Descripción | INGRESO | | | | | |
|---|---|---|---|---|---|---|---|
| | | Estimado | Ampliación y Reducción | Modificado | Devengado | Recaudado | Diferencia |
| 8-3 | CONVENIDOS | 0.00 | 0.00 | 0.00 | 0.00 | 8,753,538.24 | 8,753,538.24 |

***"Bajo protesta de decir verdad declaramos que los Estados Financieros y sus notas, son razonablemente correctos y son responsabilidad del emisor"***

ELABORÓ

CECILIA GUADALUPE CAMACHO MENDOZA

**TESORERO**

AUTORIZÓ

MARIA FERNANDA DORANTES NUÑEZ

**PRESIDENTE**

**CATAZAJÁ**

**ESTADO ANALÍTICO DE INGRESOS POR RUBRO DE INGRESOS**

**DEL 01/01/2021 AL 31/12/2021**

**EAI - RI**
**Clasificación: Rubro**
**FECHA :** 17/01/2022
**HOJA :** 1 **DE** 1

| | Descripción | INGRESO | | | | | |
|---|---|---|---|---|---|---|---|
| | | Estimado | Ampliación y Reducción | Modificado | Devengado | Recaudado | Diferencia |
| 1 | IMPUESTOS | 1,301,349.34 | 0.00 | 1,301,349.34 | 0.00 | 1,511,915.32 | 210,565.98 |
| 3 | CONTRIBUCIONES DE MEJORAS | 0.00 | 0.00 | 0.00 | 0.00 | 39,444.70 | 39,444.70 |
| 4 | DERECHOS | 1,240,289.60 | 0.00 | 1,240,289.60 | 0.00 | 1,251,690.60 | 11,401.00 |
| 5 | PRODUCTOS | 2,247.01 | 0.00 | 2,247.01 | 0.00 | 5,497.35 | 3,250.34 |
| 6 | APROVECHAMIENTOS | 2,690,175.47 | 0.00 | 2,690,175.47 | 0.00 | 412,635.10 | -2,277,540.37 |
| 8 | PARTICIPACIONES Y APORTACIONES | 71,387,277.73 | 0.00 | 71,387,277.73 | 0.00 | 82,985,959.17 | 11,598,681.44 |
| | **TOTAL INGRESOS** | **76,621,339.15** | **0.00** | **76,621,339.15** | **0.00** | **86,207,142.24** | **9,585,803.09** |

***"Bajo protesta de decir verdad declaramos que los Estados Financieros y sus notas, son razonablemente correctos y son responsabilidad del emisor"***

ELABORÓ

CILIA GUADALUPE CAMACHO MENDO

**TESORERO**

AUTORIZÓ

MARIA FERNANDA DORANTES NUÑEZ

**PRESIDENTE**

**ESTADO ANALÍTICO DEL PRESUPUESTO DE EGRESOS**
**CLASIFICACIÓN ADMINISTRATIVA DEL GASTO**
**CATAZAJÁ**
De 01/01/2021 Al 31/12/2021



| Concepto | EGRESOS | | | | | SUBEJERCICIO |
|---|---|---|---|---|---|---|
| | APROBADO | AMPLIACIONES/ REDUCCIONES | MODIFICADO | DEVENGADO | PAGADO | |
| **3 Sector Público Municipal** | | | | | | |
| **3.1 Sector Público No Financiero** | | | | | | |
| **3.1.1 Gobierno General Municipal** | | | | | | |
| **3.1.1.1 Gobierno Municipal** | | | | | | |
| **3.1.1.1.1 Órgano Ejecutivo Municipal** | **76,621,339.15** | **11,392,077.58** | **88,013,416.73** | **85,136,572.83** | **85,136,572.83** | **2,876,843.90** |
| 01 **SERVICIOS ADMINISTRATIVOS** | **71,104,780.41** | **7,572,359.17** | **78,677,139.58** | **75,800,295.68** | **75,800,295.68** | **2,876,843.90** |
| 01-01 AYUNTAMIENTO | 1,706,269.74 | -54,545.39 | 1,651,724.35 | 1,651,724.35 | 1,651,724.35 | 0.00 |
| 01-02 PRESIDENCIA MUNICIPAL | 9,321,855.17 | 16,035,844.59 | 25,357,699.76 | 24,787,442.94 | 24,787,442.94 | 570,256.82 |
| 01-03 SECRETARIA DEL AYUNTAMIENTO | 734,376.72 | 1,879.56 | 736,256.28 | 736,256.28 | 736,256.28 | 0.00 |
| 01-04 TESORERIA | 1,622,054.84 | 192,635.76 | 1,814,690.60 | 1,814,690.60 | 1,814,690.60 | 0.00 |
| 01-05 OFICIALIA MAYOR | 223,237.00 | -21,803.09 | 201,433.91 | 201,433.91 | 201,433.91 | 0.00 |
| 01-06 JUZGADO MUNICIPAL | 197,224.86 | 3,829.20 | 201,054.06 | 201,054.06 | 201,054.06 | 0.00 |
| 01-07 COORDINACION DE AGENCIAS MUNICIPALES | 0.00 | 0.00 | 0.00 | 0.00 | 0.00 | 0.00 |
| 01-08 DIF MUNICIPAL | 3,331,833.95 | -147,786.48 | 3,184,047.47 | 3,184,047.47 | 3,184,047.47 | 0.00 |
| 01-09 DIRECCION DE OBRAS PUBLICAS | 7,796,068.13 | 35,695,834.78 | 43,491,902.91 | 42,732,977.37 | 42,732,977.37 | 758,925.54 |
| 01-10 OTROS | 46,171,860.00 | -44,133,529.76 | 2,038,330.24 | 490,668.70 | 490,668.70 | 1,547,661.54 |
| 02 **SERVICIOS PUBLICOS** | **5,516,558.74** | **3,819,718.41** | **9,336,277.15** | **9,336,277.15** | **9,336,277.15** | **0.00** |
| 02-01 PROTECCION CIUDADANA | 1,516,687.20 | 2,206,215.46 | 3,722,902.66 | 3,722,902.66 | 3,722,902.66 | 0.00 |
| 02-02 LIMPIA | 1,666,189.56 | 178,249.41 | 1,844,438.97 | 1,844,438.97 | 1,844,438.97 | 0.00 |
| 02-03 MERCADOS | 89,461.96 | -1,750.00 | 87,711.96 | 87,711.96 | 87,711.96 | 0.00 |
| 02-04 RASTRO | 47,461.96 | 0.00 | 47,461.96 | 47,461.96 | 47,461.96 | 0.00 |
| 02-05 PANTEONES | 42,000.00 | 0.00 | 42,000.00 | 42,000.00 | 42,000.00 | 0.00 |
| 02-06 AGUA POTABLE Y ALCANTARILLADO | 558,646.06 | 55,000.47 | 613,646.53 | 613,646.53 | 613,646.53 | 0.00 |
| 02-07 ALUMBRADO PUBLICO | 0.00 | 0.00 | 0.00 | 0.00 | 0.00 | 0.00 |
| 02-08 CALLES, PARQUES Y JARDINES | 104,674.08 | 47,857.76 | 152,531.84 | 152,531.84 | 152,531.84 | 0.00 |
| 02-09 ASISTENCIA A LA SALUD | 0.00 | 0.00 | 0.00 | 0.00 | 0.00 | 0.00 |
| 02-10 ASISTENCIA A LA EDUCACION | 1,050,989.52 | 22,527.45 | 1,073,516.97 | 1,073,516.97 | 1,073,516.97 | 0.00 |
| 02-11 ABASTOS -TIENDAS (CONASUPO) | 0.00 | 0.00 | 0.00 | 0.00 | 0.00 | 0.00 |
| 02-12 ASISTENCIA AGROPECUARIA | 440,448.40 | 1,311,617.86 | 1,752,066.26 | 1,752,066.26 | 1,752,066.26 | 0.00 |
| 02-13 ASISTENCIA A LA GANADERIA | 0.00 | 0.00 | 0.00 | 0.00 | 0.00 | 0.00 |
| 02-14 PROTECCION AL MEDIO AMBIENTE Y ECOLOGIA | 0.00 | 0.00 | 0.00 | 0.00 | 0.00 | 0.00 |

**ESTADO ANALÍTICO DEL PRESUPUESTO DE EGRESOS**
**CLASIFICACIÓN ADMINISTRATIVA DEL GASTO**
**CATAZAJÁ**
De 01/01/2021 Al 31/12/2021



| Concepto | EGRESOS | | | | | SUBEJERCICIO |
|---|---|---|---|---|---|---|
| | APROBADO | AMPLIACIONES/ REDUCCIONES | MODIFICADO | DEVENGADO | PAGADO | |
| **3 Sector Público Municipal** | | | | | | |
| **3.1 Sector Público No Financiero** | | | | | | |
| **3.1.1 Gobierno General Municipal** | | | | | | |
| **3.1.1.1 Gobierno Municipal** | | | | | | |
| | | | | | | |

**ELABORÓ**

CECILIA GUADALUPE CAMACHO MENDOZA
TESORERO

**AUTORIZÓ**

MARIA FERNANDA DORANTES NUÑEZ
PRESIDENTE

**ESTADO ANALÍTICO DEL EJERCICIO DEL PRESUPUESTO DE EGRESOS**

**CLASIFICACIÓN POR TIPO DE GASTO**

**CATAZAJÁ**

DEL PERIODO: Del 01/01/2021/ al 31/12/2021



| Clasificación por Tipo de Gasto | Concepto | EGRESOS | | | | | Subejercido |
|---|---|---|---|---|---|---|---|
| | | Aprobado | Ampliaciones / Reducciones | Modificado | Devengado | Pagado | |
| 1 | GASTO CORRIENTE | 70,531,443.32 | -24,704,480.50 | 45,826,962.82 | 43,712,160.71 | 43,712,160.71 | 43,712,160.71 |
| 2 | GASTO DE CAPITAL | 6,089,895.83 | 35,334,516.29 | 41,424,412.12 | 41,424,412.12 | 41,424,412.12 | 41,424,412.12 |
| 3 | AMORTIZACIÓN DE LA DEUDA Y DISMINUCIÓN DE PASIVOS | 0.00 | 0.00 | 0.00 | 0.00 | 0.00 | 0.00 |
| 4 | PENSIONES Y JUBILACIONES | 0.00 | 0.00 | 0.00 | 0.00 | 0.00 | 0.00 |
| 5 | PARTICIPACIONES | 0.00 | 762,041.79 | 762,041.79 | 0.00 | 0.00 | 0.00 |
| | Total General | 76,621,339.15 | 11,392,077.58 | 88,013,416.73 | 85,136,572.83 | 85,136,572.83 | 85,136,572.83 |

**ELABORÓ**

CECILIA GUADALUPE CAMACHO MENDOZA

TESORERO

**AUTORIZÓ**

MARIA FERNANDA DORANTES NUÑEZ

PRESIDENTE

| Capítulo/ Concepto | CONCEPTO | EGRESOS | | | | | SUBEJERCICIO |
|---|---|---|---|---|---|---|---|
| | | APROBADO | AMPLIACIONES/ REDUCCIONES | MODIFICADO | DEVENGADO | PAGADO | |
| **1000** | **SERVICIOS PERSONALES** | **14,506,817.78** | **6,757,461.83** | **21,264,279.61** | **21,264,279.61** | **21,264,279.61** | **0.00** |
| 1100 | REMUNERACIONES AL PERSONAL DE CARÁCTER PERMANENTE. | 12,434,415.24 | 3,970,042.86 | 16,404,458.10 | 16,404,458.10 | 16,404,458.10 | 0.00 |
| 1200 | REMUNERACIONES AL PERSONAL DE CARÁCTER TRANSITORIO | 0.00 | 1,706,340.00 | 1,706,340.00 | 1,706,340.00 | 1,706,340.00 | 0.00 |
| 1300 | REMUNERACIONES ADICIONALES Y ESPECIALES | 2,072,402.54 | 301,078.97 | 2,373,481.51 | 2,373,481.51 | 2,373,481.51 | 0.00 |
| 1400 | SEGURIDAD SOCIAL | 0.00 | 0.00 | 0.00 | 0.00 | 0.00 | 0.00 |
| 1500 | OTRAS PRESTACIONES SOCIALES Y ECONÓMICAS | 0.00 | 780,000.00 | 780,000.00 | 780,000.00 | 780,000.00 | 0.00 |
| 1600 | PREVISIONES | 0.00 | 0.00 | 0.00 | 0.00 | 0.00 | 0.00 |
| 1700 | PAGO DE ESTÍMULOS A SERVIDORES PÚBLICOS | 0.00 | 0.00 | 0.00 | 0.00 | 0.00 | 0.00 |
| **2000** | **MATERIALES Y SUMINISTROS** | **2,886,000.00** | **2,547,108.75** | **5,433,108.75** | **5,433,108.75** | **5,433,108.75** | **0.00** |
| 2100 | MATERIALES DE ADMINISTRACIÓN, EMISIÓN DE DOCUMENTOS Y ARTÍCULOS OFICIALES | 376,000.00 | -42,947.64 | 333,052.36 | 333,052.36 | 333,052.36 | 0.00 |
| 2200 | ALIMENTOS Y UTENSILIOS | 130,000.00 | 28,907.94 | 158,907.94 | 158,907.94 | 158,907.94 | 0.00 |
| 2300 | MATERIAS PRIMAS Y MATERIALES DE PRODUCCIÓN Y COMERCIALIZACIÓN | 0.00 | 0.00 | 0.00 | 0.00 | 0.00 | 0.00 |
| 2400 | MATERIALES Y ARTÍCULOS DE CONSTRUCCIÓN Y DE REPARACIÓN | 280,000.00 | 83,174.72 | 363,174.72 | 363,174.72 | 363,174.72 | 0.00 |
| 2500 | PRODUCTOS QUÍMICOS, FARMACÉUTICOS Y DE LABORATORIO | 525,000.00 | 18,781.11 | 543,781.11 | 543,781.11 | 543,781.11 | 0.00 |
| 2600 | COMBUSTIBLES, LUBRICANTES Y ADITIVOS | 1,320,000.00 | 2,267,915.26 | 3,587,915.26 | 3,587,915.26 | 3,587,915.26 | 0.00 |
| 2700 | VESTUARIO, BLANCOS, PRENDAS DE PROTECCIÓN Y ARTÍCULOS DEPORTIVOS | 35,000.00 | 325,279.78 | 360,279.78 | 360,279.78 | 360,279.78 | 0.00 |
| 2800 | MATERIALES Y SUMINISTROS PARA SEGURIDAD | 0.00 | 0.00 | 0.00 | 0.00 | 0.00 | 0.00 |
| 2900 | HERRAMIENTAS, REFACCIONES Y ACCESORIOS MENORES | 220,000.00 | -134,002.42 | 85,997.58 | 85,997.58 | 85,997.58 | 0.00 |
| **3000** | **SERVICIOS GENERALES** | **2,968,564.80** | **2,139,380.21** | **5,107,945.01** | **5,107,942.01** | **5,107,942.01** | **3.00** |
| 3100 | SERVICIOS BÁSICOS | 320,000.00 | 450,015.00 | 770,015.00 | 770,015.00 | 770,015.00 | 0.00 |
| 3200 | SERVICIOS DE ARRENDAMIENTO | 320,000.00 | 79,177.60 | 399,177.60 | 399,177.60 | 399,177.60 | 0.00 |
| 3300 | SERVICIOS PROFESIONALES, CIENTÍFICOS, TÉCNICOS Y OTROS SERVICIOS | 130,000.00 | 1,276,512.52 | 1,406,512.52 | 1,406,512.52 | 1,406,512.52 | 0.00 |
| 3400 | SERVICIOS FINANCIEROS, BANCARIOS Y COMERCIALES | 253,564.80 | 49,540.22 | 303,105.02 | 303,105.02 | 303,105.02 | 0.00 |

| Capítulo/ Concepto | CONCEPTO | EGRESOS | | | | | SUBEJERCICIO |
|---|---|---|---|---|---|---|---|
| | | APROBADO | AMPLIACIONES/ REDUCCIONES | MODIFICADO | DEVENGADO | PAGADO | |
| 3500 | SERVICIOS DE INSTALACIÓN, REPARACIÓN, MANTENIMIENTO Y CONSERVACIÓN | 380,000.00 | 143,731.94 | 523,731.94 | 523,728.94 | 523,728.94 | 3.00 |
| 3600 | SERVICIOS DE COMUNICACIÓN SOCIAL Y PUBLICIDAD | 700,000.00 | -30,798.24 | 669,201.76 | 669,201.76 | 669,201.76 | 0.00 |
| 3700 | SERVICIOS DE TRASLADO Y VIÁTICOS | 300,000.00 | 97,650.00 | 397,650.00 | 397,650.00 | 397,650.00 | 0.00 |
| 3800 | SERVICIOS OFICIALES | 300,000.00 | -143,868.43 | 156,131.57 | 156,131.57 | 156,131.57 | 0.00 |
| 3900 | OTROS SERVICIOS GENERALES | 265,000.00 | 217,419.60 | 482,419.60 | 482,419.60 | 482,419.60 | 0.00 |
| **4000** | **TRANSFERENCIAS, ASIGNACIONES, SUBSIDIOS Y OTRAS AY** | **3,998,200.74** | **8,478,883.42** | **12,477,084.16** | **11,906,830.34** | **11,906,830.34** | **570,253.82** |
| 4100 | TRANSFERENCIAS INTERNAS Y ASIGNACIONES AL SECTOR PÚBLICO | 3,331,833.95 | -147,786.48 | 3,184,047.47 | 3,184,047.47 | 3,184,047.47 | 0.00 |
| 4200 | TRANSFERENCIAS AL RESTO DEL SECTOR PÚBLICO | 0.00 | 0.00 | 0.00 | 0.00 | 0.00 | 0.00 |
| 4300 | SUBSIDIOS Y SUBVENCIONES | 0.00 | 0.00 | 0.00 | 0.00 | 0.00 | 0.00 |
| 4400 | AYUDAS SOCIALES | 666,366.79 | 8,626,669.90 | 9,293,036.69 | 8,722,782.87 | 8,722,782.87 | 570,253.82 |
| 4500 | PENSIONES Y JUBILACIONES | 0.00 | 0.00 | 0.00 | 0.00 | 0.00 | 0.00 |
| 4600 | TRANSFERENCIAS A FIDEICOMISOS, MANDATOS Y OTROS ANÁLOGOS | 0.00 | 0.00 | 0.00 | 0.00 | 0.00 | 0.00 |
| 4700 | TRANSFERENCIAS A LA SEGURIDAD SOCIAL | 0.00 | 0.00 | 0.00 | 0.00 | 0.00 | 0.00 |
| 4800 | DONATIVOS | 0.00 | 0.00 | 0.00 | 0.00 | 0.00 | 0.00 |
| 4900 | TRANSFERENCIAS AL EXTERIOR | 0.00 | 0.00 | 0.00 | 0.00 | 0.00 | 0.00 |
| **5000** | **BIENES MUEBLES, INMUEBLES E INTANGIBLES** | **0.00** | **152,520.48** | **152,520.48** | **152,520.48** | **152,520.48** | **0.00** |
| 5100 | MOBILIARIO Y EQUIPO DE ADMINISTRACIÓN | 0.00 | 152,520.48 | 152,520.48 | 152,520.48 | 152,520.48 | 0.00 |
| 5200 | MOBILIARIO Y EQUIPO EDUCACIONAL Y RECREATIVO | 0.00 | 0.00 | 0.00 | 0.00 | 0.00 | 0.00 |
| 5300 | EQUIPO E INSTRUMENTAL MÉDICO Y DE LABORATORIO | 0.00 | 0.00 | 0.00 | 0.00 | 0.00 | 0.00 |
| 5400 | VEHÍCULOS Y EQUIPO DE TRANSPORTE | 0.00 | 0.00 | 0.00 | 0.00 | 0.00 | 0.00 |
| 5500 | EQUIPO DE DEFENSA Y SEGURIDAD | 0.00 | 0.00 | 0.00 | 0.00 | 0.00 | 0.00 |
| 5600 | MAQUINARIA, OTROS EQUIPOS Y HERRAMIENTAS | 0.00 | 0.00 | 0.00 | 0.00 | 0.00 | 0.00 |
| 5700 | ACTIVOS BIOLÓGICOS | 0.00 | 0.00 | 0.00 | 0.00 | 0.00 | 0.00 |
| 5800 | BIENES INMUEBLES | 0.00 | 0.00 | 0.00 | 0.00 | 0.00 | 0.00 |
| 5900 | ACTIVOS INTANGIBLES | 0.00 | 0.00 | 0.00 | 0.00 | 0.00 | 0.00 |
| **6000** | **INVERSIÓN PÚBLICA** | **6,089,895.83** | **35,181,995.81** | **41,271,891.64** | **41,271,891.64** | **41,271,891.64** | **0.00** |
| 6100 | OBRA PÚBLICA EN BIENES DE DOMINIO PÚBLICO | 4,089,895.83 | 37,181,995.81 | 41,271,891.64 | 41,271,891.64 | 41,271,891.64 | 0.00 |
| 6200 | OBRA PÚBLICA EN BIENES DE DOMINIO PROPIO | 2,000,000.00 | -2,000,000.00 | 0.00 | 0.00 | 0.00 | 0.00 |

| Capítulo/ Concepto | CONCEPTO | EGRESOS | | | | | SUBEJERCICIO |
|---|---|---|---|---|---|---|---|
| | | APROBADO | AMPLIACIONES/ REDUCCIONES | MODIFICADO | DEVENGADO | PAGADO | |
| 6300 | PROYECTOS PRODUCTIVOS Y ACCIONES DE FOMENTO | 0.00 | 0.00 | 0.00 | 0.00 | 0.00 | 0.00 |
| **7000** | **INVERSIONES FINANCIERAS Y OTRAS PROVISIONES** | **0.00** | **0.00** | **0.00** | **0.00** | **0.00** | **0.00** |
| 7100 | INVERSIONES PARA EL FOMENTO DE ACTIVIDADES PRODUCTIVAS | 0.00 | 0.00 | 0.00 | 0.00 | 0.00 | 0.00 |
| 7200 | ACCIONES Y PARTICIPACIONES DE CAPITAL | 0.00 | 0.00 | 0.00 | 0.00 | 0.00 | 0.00 |
| 7300 | COMPRA DE TÍTULOS Y VALORES | 0.00 | 0.00 | 0.00 | 0.00 | 0.00 | 0.00 |
| 7400 | CONCESIÓN DE PRÉSTAMOS | 0.00 | 0.00 | 0.00 | 0.00 | 0.00 | 0.00 |
| 7500 | INVERSIONES EN FIDEICOMISOS, MANDATOS Y OTROS ANÁLOGOS | 0.00 | 0.00 | 0.00 | 0.00 | 0.00 | 0.00 |
| 7600 | OTRAS INVERSIONES FINANCIERAS | 0.00 | 0.00 | 0.00 | 0.00 | 0.00 | 0.00 |
| 7900 | PROVISIONES PARA CONTINGENCIAS Y OTRAS EROGACIONES ESPECIALES | 0.00 | 0.00 | 0.00 | 0.00 | 0.00 | 0.00 |
| **8000** | **PARTICIPACIONES Y APORTACIONES** | **46,171,860.00** | **-43,865,272.92** | **2,306,587.08** | **0.00** | **0.00** | **2,306,587.08** |
| 8100 | PARTICIPACIONES | 0.00 | 762,041.79 | 762,041.79 | 0.00 | 0.00 | 762,041.79 |
| 8300 | APORTACIONES | 46,171,860.00 | -44,627,314.71 | 1,544,545.29 | 0.00 | 0.00 | 1,544,545.29 |
| 8500 | CONVENIOS | 0.00 | 0.00 | 0.00 | 0.00 | 0.00 | 0.00 |
| **9000** | **DEUDA PÚBLICA** | **0.00** | **0.00** | **0.00** | **0.00** | **0.00** | **0.00** |
| 9100 | AMORTIZACIÓN DE LA DEUDA PÚBLICA | 0.00 | 0.00 | 0.00 | 0.00 | 0.00 | 0.00 |
| 9200 | INTERESES DE LA DEUDA PÚBLICA | 0.00 | 0.00 | 0.00 | 0.00 | 0.00 | 0.00 |
| 9300 | COMISIONES DE LA DEUDA PÚBLICA | 0.00 | 0.00 | 0.00 | 0.00 | 0.00 | 0.00 |
| 9400 | GASTOS DE LA DEUDA PÚBLICA | 0.00 | 0.00 | 0.00 | 0.00 | 0.00 | 0.00 |
| 9500 | COSTO POR COBERTURAS | 0.00 | 0.00 | 0.00 | 0.00 | 0.00 | 0.00 |
| 9600 | APOYOS FINANCIEROS | 0.00 | 0.00 | 0.00 | 0.00 | 0.00 | 0.00 |
| 9900 | ADEUDOS DE EJERCICIOS FISCALES ANTERIORES (ADEFAS) | 0.00 | 0.00 | 0.00 | 0.00 | 0.00 | 0.00 |

| Capítulo/ Concepto | CONCEPTO | EGRESOS | | | | | SUBEJERCICIO |
|---|---|---|---|---|---|---|---|
| | | APROBADO | AMPLIACIONES/ REDUCCIONES | MODIFICADO | DEVENGADO | PAGADO | |
| | **Total General** | **76,621,339.15** | **11,392,077.58** | **88,013,416.73** | **85,136,572.83** | **85,136,572.83** | **2,876,843.90** |

**ELABORÓ**

CECILIA GUADALUPE CAMACHO MENDOZA

TESORERO

**AUTORIZÓ**

MARIA FERNANDA DORANTES NUÑEZ

PRESIDENTE

**ESTADO ANALÍTICO DEL EJERCICIO DEL PRESUPUESTO DE EGRESOS**
**CLASIFICACIÓN FUNCIONAL DEL GASTO**
**CATAZAJÁ**
DEL PERIODO: Del 01/01/2021 al 31/12/2021

**EAEPE-CF**
17-ene.-22


| Casificacion Funcional | | CONCEPTO | EGRESOS | | | | | SUBEJERCICIO |
|---|---|---|---|---|---|---|---|---|
| | | | APROBADO | AMPLIACIONES/ REDUCCIONES | MODIFICADO | DEVENGADO | PAGADO | |
| **1** | | **GOBIERNO** | **17,027,877.83** | **9,650,164.66** | **26,678,042.49** | **26,107,785.67** | **26,107,785.67** | **570,256.82** |
| | 1-1 | LEGISLACIÓN | 1,706,269.74 | -54,545.39 | 1,651,724.35 | 1,651,724.35 | 1,651,724.35 | 0.00 |
| | 1-2 | JUSTICIA | 197,224.86 | 3,829.20 | 201,054.06 | 201,054.06 | 201,054.06 | 0.00 |
| | 1-3 | COORDINACION DE LA POLITICA DE GOBIERNO | 11,985,641.19 | 6,940,829.61 | 18,926,470.80 | 18,356,213.98 | 18,356,213.98 | 570,256.82 |
| | 1-5 | ASUNTOS FINANCIEROS Y HACENDARIOS | 1,622,054.84 | 57,615.78 | 1,679,670.62 | 1,679,670.62 | 1,679,670.62 | 0.00 |
| | 1-7 | ASUNTOS DE ORDEN PUBLICO Y DE SEGURIDAD INTERIOR | 1,516,687.20 | 2,702,435.46 | 4,219,122.66 | 4,219,122.66 | 4,219,122.66 | 0.00 |
| **2** | | **DESARROLLO SOCIAL** | **9,649,318.97** | **43,266,651.46** | **52,915,970.43** | **52,915,970.43** | **52,915,970.43** | **0.00** |
| | 2-1 | PROTECCION AMBIENTAL | 1,666,189.56 | 448,249.41 | 2,114,438.97 | 2,114,438.97 | 2,114,438.97 | 0.00 |
| | 2-2 | VIVIENDA Y SERVICIOS A LA COMUNIDAD | 6,932,139.89 | 38,668,947.98 | 45,601,087.87 | 45,601,087.87 | 45,601,087.87 | 0.00 |
| | 2-5 | EDUCACION | 1,050,989.52 | 1,207,809.82 | 2,258,799.34 | 2,258,799.34 | 2,258,799.34 | 0.00 |
| | 2-6 | PROTECCION SOCIAL | 0.00 | 2,941,644.25 | 2,941,644.25 | 2,941,644.25 | 2,941,644.25 | 0.00 |
| **3** | | **DESARROLLO ECONÓMICO** | **440,448.40** | **1,226,241.86** | **1,666,690.26** | **1,666,690.26** | **1,666,690.26** | **0.00** |
| | 3-2 | AGROPECUARIA, SILVICULTURA, PESCA Y CAZA | 440,448.40 | 1,226,241.86 | 1,666,690.26 | 1,666,690.26 | 1,666,690.26 | 0.00 |
| **4** | | **OTRAS NO CLASIFICADAS EN FUNCIONES ANTERIORES** | **49,503,693.95** | **-42,750,980.40** | **6,752,713.55** | **4,446,126.47** | **4,446,126.47** | **2,306,587.08** |
| | 4-1 | TRANSACCIONES DE LA DEUDA PUBLICA / COSTO FINANCIER | 0.00 | 1,262,079.00 | 1,262,079.00 | 1,262,079.00 | 1,262,079.00 | 0.00 |
| | 4-2 | TRANSFERENCIAS, PARTICIPACIONES Y APORTACIONES ENT | 49,503,693.95 | -44,013,059.40 | 5,490,634.55 | 3,184,047.47 | 3,184,047.47 | 2,306,587.08 |
| | | **Total General** | **76,621,339.15** | **11,392,077.58** | **88,013,416.73** | **85,136,572.83** | **85,136,572.83** | **2,876,843.90** |

**ELABORÓ**

CECILIA GUADALUPE CAMACHO MENDOZA

TESORERO

**AUTORIZÓ**

MARIA FERNANDA DORANTES NUÑEZ

PRESIDENTE

| Clave Presupuestal SubPrograma-Proyecto-Obra-Partida-Area | Concepto | Pto. Autorizado | ACUM. PERIODO ANTERIOR | | MOVIMIENTOS DEL PERIODO | | | | | | | | SALDOS ACTUALES | | | AVANCES | |
|---|---|---|---|---|---|---|---|---|---|---|---|---|---|---|---|---|---|
| | | | | | Modificaciones | | Transferencias | | Erogado | | | | | | | | |
| | | | Presup. Modif. | Erogado Anterior | Ampliación | Reducción | Aumento | Disminución | Comprometido | Devengado | Ejercido | Pagado | Presup. Modif. | Erogado | Saldo Disponible | % Fís. | % Finan. |
| **FF. : AA ORDINARIOS AÑO EN CURSO** | | **30,449,479.15** | **0.00** | **0.00** | **3,747,234.46** | **2,410,367.72** | **10,423,470.53** | **10,362,373.65** | **0.00** | **0.00** | **0.00** | **31,280,286.40** | **31,847,442.77** | **31,280,286.40** | **567,156.37** | | |
| **PROG. : 01 SERVICIOS ADMINISTRATIVOS** | | **18,843,024.58** | **0.00** | **0.00** | **3,707,234.46** | **2,410,367.72** | **9,500,195.34** | **4,017,720.31** | **0.00** | **0.00** | **0.00** | **25,055,209.98** | **25,622,366.35** | **25,055,209.98** | **567,156.37** | | |
| **FIN.: 1 GOBIERNO** | | **15,511,190.63** | **0.00** | **0.00** | **3,707,234.46** | **2,410,367.72** | **9,500,195.34** | **3,869,933.83** | **0.00** | **0.00** | **0.00** | **21,871,162.51** | **22,438,318.88** | **21,871,162.51** | **567,156.37** | | |
| **FUN.: 1 LEGISLACIÓN** | | **1,706,269.74** | **0.00** | **0.00** | **0.00** | **0.00** | **6,392.81** | **60,938.20** | **0.00** | **0.00** | **0.00** | **1,651,724.35** | **1,651,724.35** | **1,651,724.35** | **0.00** | | |
| **SFUN.: 1 LEGISLACIÓN** | | **1,706,269.74** | **0.00** | **0.00** | **0.00** | **0.00** | **6,392.81** | **60,938.20** | **0.00** | **0.00** | **0.00** | **1,651,724.35** | **1,651,724.35** | **1,651,724.35** | **0.00** | | |
| **LOC.: 0001 - CABECERA MUNICIPAL** | | **1,706,269.74** | **0.00** | **0.00** | **0.00** | **0.00** | **6,392.81** | **60,938.20** | **0.00** | **0.00** | **0.00** | **1,651,724.35** | **1,651,724.35** | **1,651,724.35** | **0.00** | | |
| 01-00-00000-1111-010100 | DIETAS | 1,462,516.92 | 0.00 | 0.00 | 0.00 | 0.00 | 6,392.81 | 0.00 | 0.00 | 0.00 | 0.00 | 1,468,909.73 | 1,468,909.73 | 1,468,909.73 | 0.00 | --- | 100.00 |
| 01-00-00000-1322-010100 | GRATIFICACIÓN DE FIN DE AÑO | 243,752.82 | 0.00 | 0.00 | 0.00 | 0.00 | 0.00 | 60,938.20 | 0.00 | 0.00 | 0.00 | 182,814.62 | 182,814.62 | 182,814.62 | 0.00 | --- | 100.00 |
| **FUN.: 2 JUSTICIA** | | **197,224.86** | **0.00** | **0.00** | **0.00** | **0.00** | **5,310.58** | **1,481.38** | **0.00** | **0.00** | **0.00** | **201,054.06** | **201,054.06** | **201,054.06** | **0.00** | | |
| **SFUN.: 1 IMPARTICIÓN DE JUSTICIA** | | **197,224.86** | **0.00** | **0.00** | **0.00** | **0.00** | **5,310.58** | **1,481.38** | **0.00** | **0.00** | **0.00** | **201,054.06** | **201,054.06** | **201,054.06** | **0.00** | | |
| **LOC.: 0001 - CABECERA MUNICIPAL** | | **197,224.86** | **0.00** | **0.00** | **0.00** | **0.00** | **5,310.58** | **1,481.38** | **0.00** | **0.00** | **0.00** | **201,054.06** | **201,054.06** | **201,054.06** | **0.00** | | |
| 06-00-00000-1134-010600 | SUELDO AL PERSONAL DE CONFIANZA | 169,049.88 | 0.00 | 0.00 | 0.00 | 0.00 | 5,310.58 | 0.00 | 0.00 | 0.00 | 0.00 | 174,360.46 | 174,360.46 | 174,360.46 | 0.00 | --- | 100.00 |
| 06-00-00000-1322-010600 | GRATIFICACIÓN DE FIN DE AÑO | 28,174.98 | 0.00 | 0.00 | 0.00 | 0.00 | 0.00 | 1,481.38 | 0.00 | 0.00 | 0.00 | 26,693.60 | 26,693.60 | 26,693.60 | 0.00 | --- | 100.00 |
| **FUN.: 3 COORDINACION DE LA POLITICA DE GOBIERNO** | | **11,985,641.19** | **0.00** | **0.00** | **3,707,234.46** | **2,410,367.72** | **9,418,117.70** | **3,794,755.78** | **0.00** | **0.00** | **0.00** | **18,338,713.48** | **18,905,869.85** | **18,338,713.48** | **567,156.37** | | |
| **SFUN.: 1 PRESIDENCIA / GUBERNATURA** | | **9,321,855.17** | **0.00** | **0.00** | **3,707,234.46** | **2,410,367.72** | **9,386,066.03** | **3,745,955.16** | **0.00** | **0.00** | **0.00** | **15,691,676.41** | **16,258,832.78** | **15,691,676.41** | **567,156.37** | | |
| **LOC.: 0001 - CABECERA MUNICIPAL** | | **9,321,855.17** | **0.00** | **0.00** | **3,707,234.46** | **2,410,367.72** | **9,386,066.03** | **3,745,955.16** | **0.00** | **0.00** | **0.00** | **15,691,676.41** | **16,258,832.78** | **15,691,676.41** | **567,156.37** | | |
| 02-00-00000-1134-010200 | SUELDO AL PERSONAL DE CONFIANZA | 2,400,791.64 | 0.00 | 0.00 | 0.00 | 0.00 | 169,057.07 | 0.00 | 0.00 | 0.00 | 0.00 | 2,569,848.71 | 2,569,848.71 | 2,569,848.71 | 0.00 | --- | 100.00 |
| 02-00-00000-1322-010200 | GRATIFICACIÓN DE FIN DE AÑO | 400,131.94 | 0.00 | 0.00 | 0.00 | 0.00 | 0.00 | 21,723.35 | 0.00 | 0.00 | 0.00 | 378,408.59 | 378,408.59 | 378,408.59 | 0.00 | --- | 100.00 |
| 02-00-00000-2111-010200 | MATERIAL Y ÚTILES DE OFICINA | 226,000.00 | 0.00 | 0.00 | 100,000.00 | 0.00 | 23,315.95 | 134,140.47 | 0.00 | 0.00 | 0.00 | 215,175.48 | 215,175.48 | 215,175.48 | 0.00 | --- | 100.00 |
| 02-00-00000-2121-010200 | MATERIALES Y ÚTILES DE IMPRESIÓN Y REPRODUCCIÓN | 30,000.00 | 0.00 | 0.00 | 0.00 | 0.00 | 0.00 | 30,000.00 | 0.00 | 0.00 | 0.00 | 0.00 | 0.00 | 0.00 | 0.00 | --- | --- |
| 02-00-00000-2161-010200 | MATERIAL DE LIMPIEZA | 120,000.00 | 0.00 | 0.00 | 0.00 | 0.00 | 42,000.00 | 44,123.12 | 0.00 | 0.00 | 0.00 | 117,876.88 | 117,876.88 | 117,876.88 | 0.00 | --- | 100.00 |
| 02-00-00000-2211-010200 | ALIMENTACIÓN DE PERSONAS | 100,000.00 | 0.00 | 0.00 | 63,208.51 | 0.00 | 0.00 | 10,750.94 | 0.00 | 0.00 | 0.00 | 152,457.57 | 152,457.57 | 152,457.57 | 0.00 | --- | 100.00 |
| 02-00-00000-2231-010200 | UTENSILIOS PARA EL SERVICIO DE ALIMENTACIÓN | 30,000.00 | 0.00 | 0.00 | 0.00 | 0.00 | 0.00 | 23,549.63 | 0.00 | 0.00 | 0.00 | 6,450.37 | 6,450.37 | 6,450.37 | 0.00 | --- | 100.00 |
| 02-00-00000-2421-010200 | CEMENTO Y PRODUCTOS DE CONCRETO | 20,000.00 | 0.00 | 0.00 | 0.00 | 0.00 | 0.00 | 20,000.00 | 0.00 | 0.00 | 0.00 | 0.00 | 0.00 | 0.00 | 0.00 | --- | --- |
| 02-00-00000-2461-010200 | MATERIAL ELÉCTRICO Y ELECTRÓNICO | 60,000.00 | 0.00 | 0.00 | 0.00 | 0.00 | 33,500.00 | 40,609.73 | 0.00 | 0.00 | 0.00 | 52,890.27 | 52,890.27 | 52,890.27 | 0.00 | --- | 100.00 |
| 02-00-00000-2471-010200 | ARTÍCULOS METÁLICOS PARA LA CONSTRUCCIÓN | 50,000.00 | 0.00 | 0.00 | 0.00 | 0.00 | 0.00 | 48,883.78 | 0.00 | 0.00 | 0.00 | 1,116.22 | 1,116.22 | 1,116.22 | 0.00 | --- | 100.00 |

| Clave Presupuestal SubPrograma-Proyecto-Obra-Partida-Area | Concepto | Pto. Autorizado | ACUM. PERIODO ANTERIOR | | MOVIMIENTOS DEL PERIODO | | | | | | | | SALDOS ACTUALES | | | AVANCES | |
|---|---|---|---|---|---|---|---|---|---|---|---|---|---|---|---|---|---|
| | | | | | Modificaciones | | Transferencias | | Erogado | | | | | | | | |
| | | | Presup. Modif. | Erogado Anterior | Ampliación | Reducción | Aumento | Disminución | Comprometido | Devengado | Ejercido | Pagado | Presup. Modif. | Erogado | Saldo Disponible | % Fís. | % Finan. |
| 02-00-00000-2481-010200 | MATERIALES COMPLEMENTARIOS | 40,000.00 | 0.00 | 0.00 | 0.00 | 0.00 | 5,000.00 | 42,481.50 | 0.00 | 0.00 | 0.00 | 2,518.50 | 2,518.50 | 2,518.50 | 0.00 | --- | 100.00 |
| 02-00-00000-2491-010200 | MATERIALES DE CONSTRUCCIÓN Y REPARACIÓN | 80,000.00 | 0.00 | 0.00 | 0.00 | 0.00 | 13,883.78 | 32,389.61 | 0.00 | 0.00 | 0.00 | 61,494.17 | 61,494.17 | 61,494.17 | 0.00 | --- | 100.00 |
| 02-00-00000-2492-010200 | ESTRUCTURAS Y MANUFACTURAS | 30,000.00 | 0.00 | 0.00 | 0.00 | 0.00 | 0.00 | 27,251.99 | 0.00 | 0.00 | 0.00 | 2,748.01 | 2,748.01 | 2,748.01 | 0.00 | --- | 100.00 |
| 02-00-00000-2521-010200 | PLAGUICIDAS, ABONOS Y FERTILIZANTES | 25,000.00 | 0.00 | 0.00 | 0.00 | 0.00 | 0.00 | 21,621.59 | 0.00 | 0.00 | 0.00 | 3,378.41 | 3,378.41 | 3,378.41 | 0.00 | --- | 100.00 |
| 02-00-00000-2531-010200 | MEDICINAS Y PRODUCTOS FARMACÉUTICOS | 100,000.00 | 0.00 | 0.00 | 0.00 | 0.00 | 70,000.00 | 3,984.20 | 0.00 | 0.00 | 0.00 | 166,015.80 | 166,015.80 | 166,015.80 | 0.00 | --- | 100.00 |
| 02-00-00000-2541-010200 | MATERIALES, ACCESORIOS Y SUMINISTROS MÉDICOS | 300,000.00 | 0.00 | 0.00 | 100,000.00 | 0.00 | 61,949.20 | 370,000.00 | 0.00 | 0.00 | 0.00 | 91,949.20 | 91,949.20 | 91,949.20 | 0.00 | --- | 100.00 |
| 02-00-00000-2592-010200 | SUSTANCIAS QUÍMICAS | 100,000.00 | 0.00 | 0.00 | 0.00 | 0.00 | 0.00 | 52,315.95 | 0.00 | 0.00 | 0.00 | 47,684.05 | 47,684.05 | 47,684.05 | 0.00 | --- | 100.00 |
| 02-00-00000-2611-010200 | COMBUSTIBLES | 1,300,000.00 | 0.00 | 0.00 | 915,415.53 | 0.00 | 1,058,840.29 | 200,000.00 | 0.00 | 0.00 | 0.00 | 3,074,255.82 | 3,074,255.82 | 3,074,255.82 | 0.00 | --- | 100.00 |
| 02-00-00000-2612-010200 | LUBRICANTES Y ADITIVOS | 20,000.00 | 0.00 | 0.00 | 0.00 | 0.00 | 0.00 | 12,389.02 | 0.00 | 0.00 | 0.00 | 7,610.98 | 7,610.98 | 7,610.98 | 0.00 | --- | 100.00 |
| 02-00-00000-2711-010200 | VESTUARIOS Y UNIFORMES | 30,000.00 | 0.00 | 0.00 | 0.00 | 0.00 | 3,000.00 | 30,323.48 | 0.00 | 0.00 | 0.00 | 2,676.52 | 2,676.52 | 2,676.52 | 0.00 | --- | 100.00 |
| 02-00-00000-2721-010200 | PRENDAS DE SEGURIDAD Y PROTECCIÓN PERSONAL | 5,000.00 | 0.00 | 0.00 | 0.00 | 0.00 | 0.00 | 2,146.55 | 0.00 | 0.00 | 0.00 | 2,853.45 | 2,853.45 | 2,853.45 | 0.00 | --- | 100.00 |
| 02-00-00000-2911-010200 | REFACCIONES, ACCESORIOS Y HERRAMIENTAS MENORES | 40,000.00 | 0.00 | 0.00 | 0.00 | 0.00 | 27,000.00 | 31,750.82 | 0.00 | 0.00 | 0.00 | 35,249.18 | 35,249.18 | 35,249.18 | 0.00 | --- | 100.00 |
| 02-00-00000-2921-010200 | REFACCIONES Y ACCESORIOS MENORES DE EDIFICIOS | 20,000.00 | 0.00 | 0.00 | 0.00 | 0.00 | 10,000.00 | 28,735.00 | 0.00 | 0.00 | 0.00 | 1,265.00 | 1,265.00 | 1,265.00 | 0.00 | --- | 100.00 |
| 02-00-00000-2931-010200 | REFACCIONES Y ACCESORIOS MENORES DE MOBILIARIO Y EQUIPO DE ADMINISTRACIÓN, EDUCACIONAL Y RECREATIVO | 20,000.00 | 0.00 | 0.00 | 0.00 | 0.00 | 23,000.00 | 13,465.00 | 0.00 | 0.00 | 0.00 | 29,535.00 | 29,535.00 | 29,535.00 | 0.00 | --- | 100.00 |
| 02-00-00000-2941-010200 | REFACCIONES Y ACCESORIOS PARA EQUIPO DE COMPUTO | 50,000.00 | 0.00 | 0.00 | 0.00 | 0.00 | 5,000.00 | 48,353.00 | 0.00 | 0.00 | 0.00 | 6,647.00 | 6,647.00 | 6,647.00 | 0.00 | --- | 100.00 |
| 02-00-00000-2961-010200 | REFACCIONES Y ACCESORIOS MENORES DE EQUIPO DE TRANSPORTE | 40,000.00 | 0.00 | 0.00 | 0.00 | 0.00 | 0.00 | 40,000.00 | 0.00 | 0.00 | 0.00 | 0.00 | 0.00 | 0.00 | 0.00 | --- | --- |
| 02-00-00000-2981-010200 | REFACCIONES Y ACCESORIOS MENORES DE MAQUINARIA Y OTROS EQUIPOS | 30,000.00 | 0.00 | 0.00 | 0.00 | 0.00 | 0.00 | 29,505.00 | 0.00 | 0.00 | 0.00 | 495.00 | 495.00 | 495.00 | 0.00 | --- | 100.00 |
| 02-00-00000-2991-010200 | REFACCIONES Y ACCESORIOS MENORES OTROS BIENES MUEBLES | 20,000.00 | 0.00 | 0.00 | 0.00 | 0.00 | 0.00 | 20,000.00 | 0.00 | 0.00 | 0.00 | 0.00 | 0.00 | 0.00 | 0.00 | --- | --- |
| 02-00-00000-3111-010200 | SERVICIO DE ENERGÍA ELÉCTRICA | 200,000.00 | 0.00 | 0.00 | 0.00 | 0.00 | 91,414.00 | 0.00 | 0.00 | 0.00 | 0.00 | 291,414.00 | 291,414.00 | 291,414.00 | 0.00 | --- | 100.00 |
| 02-00-00000-3141-010200 | SERVICIO TELEFÓNICO CONVENCIONAL | 100,000.00 | 0.00 | 0.00 | 0.00 | 0.00 | 0.00 | 100,000.00 | 0.00 | 0.00 | 0.00 | 0.00 | 0.00 | 0.00 | 0.00 | --- | --- |
| 02-00-00000-3161-010200 | SERVICIOS DE TELECOMUNICACIONES | 20,000.00 | 0.00 | 0.00 | 0.00 | 0.00 | 0.00 | 20,000.00 | 0.00 | 0.00 | 0.00 | 0.00 | 0.00 | 0.00 | 0.00 | --- | --- |
| 02-00-00000-3171-010200 | SERVICIO DE CONDUCCIÓN DE SEÑALES ANALÓGICAS Y DIGITALES | 0.00 | 0.00 | 0.00 | 0.00 | 0.00 | 15,000.00 | 9,200.00 | 0.00 | 0.00 | 0.00 | 5,800.00 | 5,800.00 | 5,800.00 | 0.00 | --- | 100.00 |
| 02-00-00000-3211-010200 | ARRENDAMIENTO DE TERRENOS | 180,000.00 | 0.00 | 0.00 | 0.00 | 0.00 | 0.00 | 50,822.40 | 0.00 | 0.00 | 0.00 | 129,177.60 | 129,177.60 | 129,177.60 | 0.00 | --- | 100.00 |
| 02-00-00000-3221-010200 | ARRENDAMIENTO DE EDIFICIOS Y LOCALES | 80,000.00 | 0.00 | 0.00 | 0.00 | 0.00 | 0.00 | 80,000.00 | 0.00 | 0.00 | 0.00 | 0.00 | 0.00 | 0.00 | 0.00 | --- | --- |
| 02-00-00000-3251-010200 | ARRENDAMIENTO DE VEHÍCULOS | 20,000.00 | 0.00 | 0.00 | 0.00 | 0.00 | 0.00 | 20,000.00 | 0.00 | 0.00 | 0.00 | 0.00 | 0.00 | 0.00 | 0.00 | --- | --- |

| Clave Presupuestal SubPrograma-Proyecto-Obra-Partida-Area | Concepto | Pto. Autorizado | ACUM. PERIODO ANTERIOR | | MOVIMIENTOS DEL PERIODO | | | | | | | | SALDOS ACTUALES | | | AVANCES | |
|---|---|---|---|---|---|---|---|---|---|---|---|---|---|---|---|---|---|
| | | | | | Modificaciones | | Transferencias | | Erogado | | | | | | | | |
| | | | Presup. Modif. | Erogado Anterior | Ampliación | Reducción | Aumento | Disminución | Comprometido | Devengado | Ejercido | Pagado | Presup. Modif. | Erogado | Saldo Disponible | % Fís. | % Finan. |
| 02-00-00000-3261-010200 | ARRENDAMIENTO DE MAQUINARIA, OTROS EQUIPOS Y HERRAMIENTAS | 40,000.00 | 0.00 | 0.00 | 0.00 | 0.00 | 0.00 | 40,000.00 | 0.00 | 0.00 | 0.00 | 0.00 | 0.00 | 0.00 | 0.00 | --- | --- |
| 02-00-00000-3311-010200 | ASESORÍA | 60,000.00 | 0.00 | 0.00 | 0.00 | 0.00 | 130,000.00 | 800.00 | 0.00 | 0.00 | 0.00 | 189,200.00 | 189,200.00 | 189,200.00 | 0.00 | --- | 100.00 |
| 02-00-00000-3341-010200 | CAPACITACIÓN A SERVIDORES PÚBLICOS | 10,000.00 | 0.00 | 0.00 | 0.00 | 0.00 | 0.00 | 10,000.00 | 0.00 | 0.00 | 0.00 | 0.00 | 0.00 | 0.00 | 0.00 | --- | --- |
| 02-00-00000-3361-010200 | SERVICIOS DE APOYO ADMINISTRATIVO, TRADUCCIÓN, FOTOCOPIADO E IMPRESIÓN | 60,000.00 | 0.00 | 0.00 | 0.00 | 0.00 | 25,000.00 | 49,857.80 | 0.00 | 0.00 | 0.00 | 35,142.20 | 35,142.20 | 35,142.20 | 0.00 | --- | 100.00 |
| 02-00-00000-3411-010200 | SERVICIOS FINANCIEROS Y BANCARIOS | 35,000.00 | 0.00 | 0.00 | 0.00 | 0.00 | 0.00 | 7,124.98 | 0.00 | 0.00 | 0.00 | 27,875.02 | 27,875.02 | 27,875.02 | 0.00 | --- | 100.00 |
| 02-00-00000-3413-010200 | SERVICIOS DE DICTAMINACIÓN | 60,000.00 | 0.00 | 0.00 | 0.00 | 0.00 | 0.00 | 60,000.00 | 0.00 | 0.00 | 0.00 | 0.00 | 0.00 | 0.00 | 0.00 | --- | --- |
| 02-00-00000-3451-010200 | SEGURO DE BIENES PATRIMONIALES | 58,564.80 | 0.00 | 0.00 | 0.00 | 0.00 | 0.00 | 58,564.80 | 0.00 | 0.00 | 0.00 | 0.00 | 0.00 | 0.00 | 0.00 | --- | --- |
| 02-00-00000-3471-010200 | FLETES Y MANIOBRAS | 100,000.00 | 0.00 | 0.00 | 100,000.00 | 0.00 | 150,000.00 | 74,770.00 | 0.00 | 0.00 | 0.00 | 275,230.00 | 275,230.00 | 275,230.00 | 0.00 | --- | 100.00 |
| 02-00-00000-3511-010200 | CONSERVACIÓN Y MANTENIMIENTO MENOR DE INMUEBLES | 50,000.00 | 0.00 | 0.00 | 0.00 | 0.00 | 0.00 | 50,000.00 | 0.00 | 0.00 | 0.00 | 0.00 | 0.00 | 0.00 | 0.00 | --- | --- |
| 02-00-00000-3521-010200 | MANTENIMIENTO Y CONSERVACIÓN DE MOBILIARIO Y EQUIPO DE ADMINISTRACIÓN | 50,000.00 | 0.00 | 0.00 | 0.00 | 0.00 | 0.00 | 37,901.20 | 0.00 | 0.00 | 0.00 | 12,098.80 | 12,098.80 | 12,098.80 | 0.00 | --- | 100.00 |
| 02-00-00000-3531-010200 | MANTENIMIENTO Y CONSERVACIÓN DE BIENES INFORMÁTICOS | 30,000.00 | 0.00 | 0.00 | 0.00 | 0.00 | 15,000.00 | 4,400.00 | 0.00 | 0.00 | 0.00 | 40,600.00 | 40,600.00 | 40,600.00 | 0.00 | --- | 100.00 |
| 02-00-00000-3551-010200 | REPARACIÓN Y MANTENIMIENTO DE EQUIPO DE TRANSPORTE | 200,000.00 | 0.00 | 0.00 | 0.00 | 0.00 | 58,000.00 | 102,085.27 | 0.00 | 0.00 | 0.00 | 155,914.73 | 155,914.73 | 155,914.73 | 0.00 | --- | 100.00 |
| 02-00-00000-3571-010200 | MANTENIMIENTO Y CONSERVACIÓN DE MAQUINARIA Y EQUIPO | 50,000.00 | 0.00 | 0.00 | 0.00 | 0.00 | 0.00 | 46,321.00 | 0.00 | 0.00 | 0.00 | 3,676.00 | 3,679.00 | 3,676.00 | 3.00 | --- | 99.92 |
| 02-00-00000-3611-010200 | GASTOS DE PROPAGANDA | 50,000.00 | 0.00 | 0.00 | 0.00 | 0.00 | 0.00 | 50,000.00 | 0.00 | 0.00 | 0.00 | 0.00 | 0.00 | 0.00 | 0.00 | --- | --- |
| 02-00-00000-3612-010200 | PUBLICACIONES OFICIALES | 600,000.00 | 0.00 | 0.00 | 0.00 | 0.00 | 257,180.10 | 200,000.00 | 0.00 | 0.00 | 0.00 | 657,180.10 | 657,180.10 | 657,180.10 | 0.00 | --- | 100.00 |
| 02-00-00000-3613-010200 | OTROS GASTOS DE DIFUSIÓN E INFORMACIÓN | 30,000.00 | 0.00 | 0.00 | 0.00 | 0.00 | 0.00 | 17,978.34 | 0.00 | 0.00 | 0.00 | 12,021.66 | 12,021.66 | 12,021.66 | 0.00 | --- | 100.00 |
| 02-00-00000-3691-010200 | SERVICIOS DE SUSCRIPCIÓN E INFORMACIÓN | 20,000.00 | 0.00 | 0.00 | 0.00 | 0.00 | 0.00 | 20,000.00 | 0.00 | 0.00 | 0.00 | 0.00 | 0.00 | 0.00 | 0.00 | --- | --- |
| 02-00-00000-3721-010200 | PASAJES NACIONALES TERRESTRES | 20,000.00 | 0.00 | 0.00 | 0.00 | 0.00 | 0.00 | 20,000.00 | 0.00 | 0.00 | 0.00 | 0.00 | 0.00 | 0.00 | 0.00 | --- | --- |
| 02-00-00000-3751-010200 | VIÁTICOS NACIONALES | 250,000.00 | 0.00 | 0.00 | 200,000.00 | 0.00 | 84,100.00 | 200,000.00 | 0.00 | 0.00 | 0.00 | 334,100.00 | 334,100.00 | 334,100.00 | 0.00 | --- | 100.00 |
| 02-00-00000-3791-010200 | TRASLADO DE PERSONAS | 30,000.00 | 0.00 | 0.00 | 0.00 | 0.00 | 0.00 | 30,000.00 | 0.00 | 0.00 | 0.00 | 0.00 | 0.00 | 0.00 | 0.00 | --- | --- |
| 02-00-00000-3821-010200 | GASTOS DE ORDEN SOCIAL Y CULTURAL | 300,000.00 | 0.00 | 0.00 | 300,000.00 | 0.00 | 13,564.80 | 457,433.23 | 0.00 | 0.00 | 0.00 | 156,131.57 | 156,131.57 | 156,131.57 | 0.00 | --- | 100.00 |
| 02-00-00000-3911-010200 | FUNERALES | 15,000.00 | 0.00 | 0.00 | 0.00 | 0.00 | 0.00 | 15,000.00 | 0.00 | 0.00 | 0.00 | 0.00 | 0.00 | 0.00 | 0.00 | --- | --- |
| 02-00-00000-3922-010200 | OTROS IMPUESTOS Y DERECHOS | 150,000.00 | 0.00 | 0.00 | 100,000.00 | 0.00 | 0.00 | 123,130.00 | 0.00 | 0.00 | 0.00 | 126,870.00 | 126,870.00 | 126,870.00 | 0.00 | --- | 100.00 |
| 02-00-00000-3981-010200 | IMPUESTOS SOBRE NÓMINAS | 100,000.00 | 0.00 | 0.00 | 200,000.00 | 0.00 | 65,000.00 | 153,873.23 | 0.00 | 0.00 | 0.00 | 211,126.77 | 211,126.77 | 211,126.77 | 0.00 | --- | 100.00 |
| 02-00-00000-4411-010200 | AYUDAS A ORGANIZACIONES Y PERSONAS (AYUDAS CULTURALES Y SOCIALES) | 386,366.79 | 0.00 | 0.00 | 1,456,921.24 | 2,410,367.72 | 6,858,660.84 | 107,600.00 | 0.00 | 0.00 | 0.00 | 5,616,827.78 | 6,183,981.15 | 5,616,827.78 | 567,153.37 | --- | 90.83 |

| Clave Presupuestal SubPrograma-Proyecto-Obra-Partida-Area | Concepto | Pto. Autorizado | ACUM. PERIODO ANTERIOR | | MOVIMIENTOS DEL PERIODO | | | | | | | | SALDOS ACTUALES | | | AVANCES | |
|---|---|---|---|---|---|---|---|---|---|---|---|---|---|---|---|---|---|
| | | | | | Modificaciones | | Transferencias | | Erogado | | | | | | | | |
| | | | Presup. Modif. | Erogado Anterior | Ampliación | Reducción | Aumento | Disminución | Comprometido | Devengado | Ejercido | Pagado | Presup. Modif. | Erogado | Saldo Disponible | % Fís. | % Finan. |
| 02-00-00000-4412-010200 | PREMIOS | 30,000.00 | 0.00 | 0.00 | 0.00 | 0.00 | 70,000.00 | 0.00 | 0.00 | 0.00 | 0.00 | 100,000.00 | 100,000.00 | 100,000.00 | 0.00 | --- | 100.00 |
| 02-00-00000-4451-010200 | AYUDAS A INSTITUCIONES SIN FINES DE LUCRO | 150,000.00 | 0.00 | 0.00 | 0.00 | 0.00 | 7,600.00 | 20,000.00 | 0.00 | 0.00 | 0.00 | 137,600.00 | 137,600.00 | 137,600.00 | 0.00 | --- | 100.00 |
| 02-00-00000-4481-010200 | OTRAS AYUDAS | 100,000.00 | 0.00 | 0.00 | 171,689.18 | 0.00 | 0.00 | 128,599.18 | 0.00 | 0.00 | 0.00 | 143,090.00 | 143,090.00 | 143,090.00 | 0.00 | --- | 100.00 |
| **SFUN.: 2 POLÍTICA INTERIOR** | | **734,376.72** | **0.00** | **0.00** | **0.00** | **0.00** | **10,067.69** | **8,188.13** | **0.00** | **0.00** | **0.00** | **736,256.28** | **736,256.28** | **736,256.28** | **0.00** | | |
| **LOC.: 0001 - CABECERA MUNICIPAL** | | **734,376.72** | **0.00** | **0.00** | **0.00** | **0.00** | **10,067.69** | **8,188.13** | **0.00** | **0.00** | **0.00** | **736,256.28** | **736,256.28** | **736,256.28** | **0.00** | | |
| 03-00-00000-1134-010300 | SUELDO AL PERSONAL DE CONFIANZA | 629,465.76 | 0.00 | 0.00 | 0.00 | 0.00 | 10,067.69 | 0.00 | 0.00 | 0.00 | 0.00 | 639,533.45 | 639,533.45 | 639,533.45 | 0.00 | --- | 100.00 |
| 03-00-00000-1322-010300 | GRATIFICACIÓN DE FIN DE AÑO | 104,910.96 | 0.00 | 0.00 | 0.00 | 0.00 | 0.00 | 8,188.13 | 0.00 | 0.00 | 0.00 | 96,722.83 | 96,722.83 | 96,722.83 | 0.00 | --- | 100.00 |
| **SFUN.: 9 OTROS** | | **1,929,409.30** | **0.00** | **0.00** | **0.00** | **0.00** | **21,983.98** | **40,612.49** | **0.00** | **0.00** | **0.00** | **1,910,780.79** | **1,910,780.79** | **1,910,780.79** | **0.00** | | |
| **LOC.: 0001 - CABECERA MUNICIPAL** | | **1,929,409.30** | **0.00** | **0.00** | **0.00** | **0.00** | **21,983.98** | **40,612.49** | **0.00** | **0.00** | **0.00** | **1,910,780.79** | **1,910,780.79** | **1,910,780.79** | **0.00** | | |
| 05-00-00000-1134-010500 | SUELDO AL PERSONAL DE CONFIANZA | 191,346.00 | 0.00 | 0.00 | 0.00 | 0.00 | 0.00 | 13,830.34 | 0.00 | 0.00 | 0.00 | 177,515.66 | 177,515.66 | 177,515.66 | 0.00 | --- | 100.00 |
| 05-00-00000-1322-010500 | GRATIFICACIÓN DE FIN DE AÑO | 31,891.00 | 0.00 | 0.00 | 0.00 | 0.00 | 0.00 | 7,972.75 | 0.00 | 0.00 | 0.00 | 23,918.25 | 23,918.25 | 23,918.25 | 0.00 | --- | 100.00 |
| 09-00-00000-1134-010900 | SUELDO AL PERSONAL DE CONFIANZA | 1,462,433.40 | 0.00 | 0.00 | 0.00 | 0.00 | 21,983.98 | 0.00 | 0.00 | 0.00 | 0.00 | 1,484,417.38 | 1,484,417.38 | 1,484,417.38 | 0.00 | --- | 100.00 |
| 09-00-00000-1322-010900 | GRATIFICACIÓN DE FIN DE AÑO | 243,738.90 | 0.00 | 0.00 | 0.00 | 0.00 | 0.00 | 18,809.40 | 0.00 | 0.00 | 0.00 | 224,929.50 | 224,929.50 | 224,929.50 | 0.00 | --- | 100.00 |
| **FUN.: 5 ASUNTOS FINANCIEROS Y HACENDARIOS** | | **1,622,054.84** | **0.00** | **0.00** | **0.00** | **0.00** | **70,374.25** | **12,758.47** | **0.00** | **0.00** | **0.00** | **1,679,670.62** | **1,679,670.62** | **1,679,670.62** | **0.00** | | |
| **SFUN.: 2 ASUNTOS HACENDARIOS** | | **1,622,054.84** | **0.00** | **0.00** | **0.00** | **0.00** | **70,374.25** | **12,758.47** | **0.00** | **0.00** | **0.00** | **1,679,670.62** | **1,679,670.62** | **1,679,670.62** | **0.00** | | |
| **LOC.: 0001 - CABECERA MUNICIPAL** | | **1,622,054.84** | **0.00** | **0.00** | **0.00** | **0.00** | **70,374.25** | **12,758.47** | **0.00** | **0.00** | **0.00** | **1,679,670.62** | **1,679,670.62** | **1,679,670.62** | **0.00** | | |
| 04-00-00000-1134-010400 | SUELDO AL PERSONAL DE CONFIANZA | 1,390,332.72 | 0.00 | 0.00 | 0.00 | 0.00 | 70,374.25 | 0.00 | 0.00 | 0.00 | 0.00 | 1,460,706.97 | 1,460,706.97 | 1,460,706.97 | 0.00 | --- | 100.00 |
| 04-00-00000-1322-010400 | GRATIFICACIÓN DE FIN DE AÑO | 231,722.12 | 0.00 | 0.00 | 0.00 | 0.00 | 0.00 | 12,758.47 | 0.00 | 0.00 | 0.00 | 218,963.65 | 218,963.65 | 218,963.65 | 0.00 | --- | 100.00 |
| **FIN.: 4 OTRAS NO CLASIFICADAS EN FUNCIONES ANTERIORES** | | **3,331,833.95** | **0.00** | **0.00** | **0.00** | **0.00** | **0.00** | **147,786.48** | **0.00** | **0.00** | **0.00** | **3,184,047.47** | **3,184,047.47** | **3,184,047.47** | **0.00** | | |
| **FUN.: 2 TRANSFERENCIAS, PARTICIPACIONES Y APORTACIONES ENTRE DIFERENTES NIVELES Y** | | **3,331,833.95** | **0.00** | **0.00** | **0.00** | **0.00** | **0.00** | **147,786.48** | **0.00** | **0.00** | **0.00** | **3,184,047.47** | **3,184,047.47** | **3,184,047.47** | **0.00** | | |
| **SFUN.: 1 TRANSFERENCIAS ENTRE DIFERENTES NIVELES Y ORDENES DE GOBIERNO** | | **3,331,833.95** | **0.00** | **0.00** | **0.00** | **0.00** | **0.00** | **147,786.48** | **0.00** | **0.00** | **0.00** | **3,184,047.47** | **3,184,047.47** | **3,184,047.47** | **0.00** | | |
| **LOC.: 0001 - CABECERA MUNICIPAL** | | **3,331,833.95** | **0.00** | **0.00** | **0.00** | **0.00** | **0.00** | **147,786.48** | **0.00** | **0.00** | **0.00** | **3,184,047.47** | **3,184,047.47** | **3,184,047.47** | **0.00** | | |
| 08-00-00000-4151-010800 | TRANSFERENCIAS A ENTES PÚBLICOS DESCONCENTRADOS | 3,331,833.95 | 0.00 | 0.00 | 0.00 | 0.00 | 0.00 | 147,786.48 | 0.00 | 0.00 | 0.00 | 3,184,047.47 | 3,184,047.47 | 3,184,047.47 | 0.00 | --- | 100.00 |

| Clave Presupuestal SubPrograma-Proyecto-Obra-Partida-Area | Concepto | Pto. Autorizado | ACUM. PERIODO ANTERIOR | | MOVIMIENTOS DEL PERIODO | | | | | | | | SALDOS ACTUALES | | | AVANCES | |
|---|---|---|---|---|---|---|---|---|---|---|---|---|---|---|---|---|---|
| | | | | | Modificaciones | | Transferencias | | Erogado | | | | | | | | |
| | | | Presup. Modif. | Erogado Anterior | Ampliación | Reducción | Aumento | Disminución | Comprometido | Devengado | Ejercido | Pagado | Presup. Modif. | Erogado | Saldo Disponible | % Fís. | % Finan. |
| **PROG. : 02 SERVICIOS PUBLICOS** | | **5,516,558.74** | **0.00** | **0.00** | **40,000.00** | **0.00** | **370,239.77** | **150,330.01** | **0.00** | **0.00** | **0.00** | **5,776,468.50** | **5,776,468.50** | **5,776,468.50** | **0.00** | | |
| **FIN.: 1 GOBIERNO** | | **1,516,687.20** | **0.00** | **0.00** | **0.00** | **0.00** | **0.00** | **63,536.20** | **0.00** | **0.00** | **0.00** | **1,453,151.00** | **1,453,151.00** | **1,453,151.00** | **0.00** | | |
| **FUN.: 7 ASUNTOS DE ORDEN PUBLICO Y DE SEGURIDAD INTERIOR** | | **1,516,687.20** | **0.00** | **0.00** | **0.00** | **0.00** | **0.00** | **63,536.20** | **0.00** | **0.00** | **0.00** | **1,453,151.00** | **1,453,151.00** | **1,453,151.00** | **0.00** | | |
| **SFUN.: 1 POLICÍA** | | **1,516,687.20** | **0.00** | **0.00** | **0.00** | **0.00** | **0.00** | **63,536.20** | **0.00** | **0.00** | **0.00** | **1,453,151.00** | **1,453,151.00** | **1,453,151.00** | **0.00** | | |
| **LOC.: 0001 - CABECERA MUNICIPAL** | | **1,516,687.20** | **0.00** | **0.00** | **0.00** | **0.00** | **0.00** | **63,536.20** | **0.00** | **0.00** | **0.00** | **1,453,151.00** | **1,453,151.00** | **1,453,151.00** | **0.00** | | |
| 01-00-00000-1134-020100 | SUELDO AL PERSONAL DE CONFIANZA | 1,300,017.60 | 0.00 | 0.00 | 0.00 | 0.00 | 0.00 | 25,397.41 | 0.00 | 0.00 | 0.00 | 1,274,620.19 | 1,274,620.19 | 1,274,620.19 | 0.00 | --- | 100.00 |
| 01-00-00000-1322-020100 | GRATIFICACIÓN DE FIN DE AÑO | 216,669.60 | 0.00 | 0.00 | 0.00 | 0.00 | 0.00 | 38,138.79 | 0.00 | 0.00 | 0.00 | 178,530.81 | 178,530.81 | 178,530.81 | 0.00 | --- | 100.00 |
| **FIN.: 2 DESARROLLO SOCIAL** | | **3,559,423.14** | **0.00** | **0.00** | **40,000.00** | **0.00** | **341,241.26** | **79,356.17** | **0.00** | **0.00** | **0.00** | **3,861,308.23** | **3,861,308.23** | **3,861,308.23** | **0.00** | | |
| **FUN.: 1 PROTECCION AMBIENTAL** | | **1,666,189.56** | **0.00** | **0.00** | **0.00** | **0.00** | **214,385.76** | **36,136.35** | **0.00** | **0.00** | **0.00** | **1,844,438.97** | **1,844,438.97** | **1,844,438.97** | **0.00** | | |
| **SFUN.: 1 ORDENACIÓN DE DESECHOS** | | **1,666,189.56** | **0.00** | **0.00** | **0.00** | **0.00** | **214,385.76** | **36,136.35** | **0.00** | **0.00** | **0.00** | **1,844,438.97** | **1,844,438.97** | **1,844,438.97** | **0.00** | | |
| **LOC.: 0001 - CABECERA MUNICIPAL** | | **1,666,189.56** | **0.00** | **0.00** | **0.00** | **0.00** | **214,385.76** | **36,136.35** | **0.00** | **0.00** | **0.00** | **1,844,438.97** | **1,844,438.97** | **1,844,438.97** | **0.00** | | |
| 02-00-00000-1134-020200 | SUELDO AL PERSONAL DE CONFIANZA | 1,428,162.48 | 0.00 | 0.00 | 0.00 | 0.00 | 214,385.76 | 0.00 | 0.00 | 0.00 | 0.00 | 1,642,548.24 | 1,642,548.24 | 1,642,548.24 | 0.00 | --- | 100.00 |
| 02-00-00000-1322-020200 | GRATIFICACIÓN DE FIN DE AÑO | 238,027.08 | 0.00 | 0.00 | 0.00 | 0.00 | 0.00 | 36,136.35 | 0.00 | 0.00 | 0.00 | 201,890.73 | 201,890.73 | 201,890.73 | 0.00 | --- | 100.00 |
| **FUN.: 2 VIVIENDA Y SERVICIOS A LA COMUNIDAD** | | **842,244.06** | **0.00** | **0.00** | **40,000.00** | **0.00** | **75,984.42** | **14,876.19** | **0.00** | **0.00** | **0.00** | **943,352.29** | **943,352.29** | **943,352.29** | **0.00** | | |
| **SFUN.: 3 ABASTECIMIENTO DE AGUA** | | **558,646.06** | **0.00** | **0.00** | **0.00** | **0.00** | **57,208.01** | **2,207.54** | **0.00** | **0.00** | **0.00** | **613,646.53** | **613,646.53** | **613,646.53** | **0.00** | | |
| **LOC.: 0001 - CABECERA MUNICIPAL** | | **558,646.06** | **0.00** | **0.00** | **0.00** | **0.00** | **57,208.01** | **2,207.54** | **0.00** | **0.00** | **0.00** | **613,646.53** | **613,646.53** | **613,646.53** | **0.00** | | |
| 06-00-00000-1134-020600 | SUELDO AL PERSONAL DE CONFIANZA | 478,839.48 | 0.00 | 0.00 | 0.00 | 0.00 | 57,208.01 | 0.00 | 0.00 | 0.00 | 0.00 | 536,047.49 | 536,047.49 | 536,047.49 | 0.00 | --- | 100.00 |
| 06-00-00000-1322-020600 | GRATIFICACIÓN DE FIN DE AÑO | 79,806.58 | 0.00 | 0.00 | 0.00 | 0.00 | 0.00 | 2,207.54 | 0.00 | 0.00 | 0.00 | 77,599.04 | 77,599.04 | 77,599.04 | 0.00 | --- | 100.00 |
| **SFUN.: 6 SERVICIOS COMUNALES** | | **283,598.00** | **0.00** | **0.00** | **40,000.00** | **0.00** | **18,776.41** | **12,668.65** | **0.00** | **0.00** | **0.00** | **329,705.76** | **329,705.76** | **329,705.76** | **0.00** | | |
| **LOC.: 0001 - CABECERA MUNICIPAL** | | **283,598.00** | **0.00** | **0.00** | **40,000.00** | **0.00** | **18,776.41** | **12,668.65** | **0.00** | **0.00** | **0.00** | **329,705.76** | **329,705.76** | **329,705.76** | **0.00** | | |
| 03-00-00000-1134-020300 | SUELDO AL PERSONAL DE CONFIANZA | 76,681.68 | 0.00 | 0.00 | 0.00 | 0.00 | 1,445.07 | 0.00 | 0.00 | 0.00 | 0.00 | 78,126.75 | 78,126.75 | 78,126.75 | 0.00 | --- | 100.00 |
| 03-00-00000-1322-020300 | GRATIFICACIÓN DE FIN DE AÑO | 12,780.28 | 0.00 | 0.00 | 0.00 | 0.00 | 0.00 | 3,195.07 | 0.00 | 0.00 | 0.00 | 9,585.21 | 9,585.21 | 9,585.21 | 0.00 | --- | 100.00 |

| Clave Presupuestal SubPrograma-Proyecto-Obra-Partida-Area | Concepto | Pto. Autorizado | ACUM. PERIODO ANTERIOR | | MOVIMIENTOS DEL PERIODO | | | | | | | | SALDOS ACTUALES | | | AVANCES | |
|---|---|---|---|---|---|---|---|---|---|---|---|---|---|---|---|---|---|
| | | | | | Modificaciones | | Transferencias | | Erogado | | | | | | | | |
| | | | Presup. Modif. | Erogado Anterior | Ampliación | Reducción | Aumento | Disminución | Comprometido | Devengado | Ejercido | Pagado | Presup. Modif. | Erogado | Saldo Disponible | % Fís. | % Finan. |
| 04-00-00000-1134-020400 | SUELDO AL PERSONAL DE CONFIANZA | 40,681.68 | 0.00 | 0.00 | 0.00 | 0.00 | 1,695.07 | 0.00 | 0.00 | 0.00 | 0.00 | 42,376.75 | 42,376.75 | 42,376.75 | 0.00 | --- | 100.00 |
| 04-00-00000-1322-020400 | GRATIFICACIÓN DE FIN DE AÑO | 6,780.28 | 0.00 | 0.00 | 0.00 | 0.00 | 0.00 | 1,695.07 | 0.00 | 0.00 | 0.00 | 5,085.21 | 5,085.21 | 5,085.21 | 0.00 | --- | 100.00 |
| 05-00-00000-1134-020500 | SUELDO AL PERSONAL DE CONFIANZA | 36,000.00 | 0.00 | 0.00 | 0.00 | 0.00 | 1,500.00 | 0.00 | 0.00 | 0.00 | 0.00 | 37,500.00 | 37,500.00 | 37,500.00 | 0.00 | --- | 100.00 |
| 05-00-00000-1322-020500 | GRATIFICACIÓN DE FIN DE AÑO | 6,000.00 | 0.00 | 0.00 | 0.00 | 0.00 | 0.00 | 1,500.00 | 0.00 | 0.00 | 0.00 | 4,500.00 | 4,500.00 | 4,500.00 | 0.00 | --- | 100.00 |
| 08-00-00000-1134-020800 | SUELDO AL PERSONAL DE CONFIANZA | 89,720.64 | 0.00 | 0.00 | 30,000.00 | 0.00 | 14,136.27 | 0.00 | 0.00 | 0.00 | 0.00 | 133,856.91 | 133,856.91 | 133,856.91 | 0.00 | --- | 100.00 |
| 08-00-00000-1322-020800 | GRATIFICACIÓN DE FIN DE AÑO | 14,953.44 | 0.00 | 0.00 | 10,000.00 | 0.00 | 0.00 | 6,278.51 | 0.00 | 0.00 | 0.00 | 18,674.93 | 18,674.93 | 18,674.93 | 0.00 | --- | 100.00 |
| **FUN.: 5 EDUCACION** | | **1,050,989.52** | **0.00** | **0.00** | **0.00** | **0.00** | **50,871.08** | **28,343.63** | **0.00** | **0.00** | **0.00** | **1,073,516.97** | **1,073,516.97** | **1,073,516.97** | **0.00** | | |
| **SFUN.: 6 OTROS SERVICIOS EDUCATIVOS Y ACTIVIDADES INHERENTES** | | **1,050,989.52** | **0.00** | **0.00** | **0.00** | **0.00** | **50,871.08** | **28,343.63** | **0.00** | **0.00** | **0.00** | **1,073,516.97** | **1,073,516.97** | **1,073,516.97** | **0.00** | | |
| **LOC.: 0001 - CABECERA MUNICIPAL** | | **1,050,989.52** | **0.00** | **0.00** | **0.00** | **0.00** | **50,871.08** | **28,343.63** | **0.00** | **0.00** | **0.00** | **1,073,516.97** | **1,073,516.97** | **1,073,516.97** | **0.00** | | |
| 10-00-00000-1134-021000 | SUELDO AL PERSONAL DE CONFIANZA | 900,848.16 | 0.00 | 0.00 | 0.00 | 0.00 | 50,871.08 | 0.00 | 0.00 | 0.00 | 0.00 | 951,719.24 | 951,719.24 | 951,719.24 | 0.00 | --- | 100.00 |
| 10-00-00000-1322-021000 | GRATIFICACIÓN DE FIN DE AÑO | 150,141.36 | 0.00 | 0.00 | 0.00 | 0.00 | 0.00 | 28,343.63 | 0.00 | 0.00 | 0.00 | 121,797.73 | 121,797.73 | 121,797.73 | 0.00 | --- | 100.00 |
| **FIN.: 3 DESARROLLO ECONÓMICO** | | **440,448.40** | **0.00** | **0.00** | **0.00** | **0.00** | **28,998.51** | **7,437.64** | **0.00** | **0.00** | **0.00** | **462,009.27** | **462,009.27** | **462,009.27** | **0.00** | | |
| **FUN.: 2 AGROPECUARIA, SILVICULTURA, PESCA Y CAZA** | | **440,448.40** | **0.00** | **0.00** | **0.00** | **0.00** | **28,998.51** | **7,437.64** | **0.00** | **0.00** | **0.00** | **462,009.27** | **462,009.27** | **462,009.27** | **0.00** | | |
| **SFUN.: 1 AGROPECUARIA** | | **440,448.40** | **0.00** | **0.00** | **0.00** | **0.00** | **28,998.51** | **7,437.64** | **0.00** | **0.00** | **0.00** | **462,009.27** | **462,009.27** | **462,009.27** | **0.00** | | |
| **LOC.: 0001 - CABECERA MUNICIPAL** | | **440,448.40** | **0.00** | **0.00** | **0.00** | **0.00** | **28,998.51** | **7,437.64** | **0.00** | **0.00** | **0.00** | **462,009.27** | **462,009.27** | **462,009.27** | **0.00** | | |
| 12-00-00000-1134-021200 | SUELDO AL PERSONAL DE CONFIANZA | 377,527.20 | 0.00 | 0.00 | 0.00 | 0.00 | 28,998.51 | 0.00 | 0.00 | 0.00 | 0.00 | 406,525.71 | 406,525.71 | 406,525.71 | 0.00 | --- | 100.00 |
| 12-00-00000-1322-021200 | GRATIFICACIÓN DE FIN DE AÑO | 62,921.20 | 0.00 | 0.00 | 0.00 | 0.00 | 0.00 | 7,437.64 | 0.00 | 0.00 | 0.00 | 55,483.56 | 55,483.56 | 55,483.56 | 0.00 | --- | 100.00 |
| **PROG. : 03 INFRAESTRUCTURA Y EQUIPAMIENTO MUNICIPAL** | | **6,089,895.83** | **0.00** | **0.00** | **0.00** | **0.00** | **553,035.42** | **6,194,323.33** | **0.00** | **0.00** | **0.00** | **448,607.92** | **448,607.92** | **448,607.92** | **0.00** | | |
| **FIN.: 1 GOBIERNO** | | **0.00** | **0.00** | **0.00** | **0.00** | **0.00** | **17,500.50** | **0.00** | **0.00** | **0.00** | **0.00** | **17,500.50** | **17,500.50** | **17,500.50** | **0.00** | | |
| **FUN.: 3 COORDINACION DE LA POLITICA DE GOBIERNO** | | **0.00** | **0.00** | **0.00** | **0.00** | **0.00** | **17,500.50** | **0.00** | **0.00** | **0.00** | **0.00** | **17,500.50** | **17,500.50** | **17,500.50** | **0.00** | | |
| **SFUN.: 9 OTROS** | | **0.00** | **0.00** | **0.00** | **0.00** | **0.00** | **17,500.50** | **0.00** | **0.00** | **0.00** | **0.00** | **17,500.50** | **17,500.50** | **17,500.50** | **0.00** | | |
| **LOC.: 0001 - CABECERA MUNICIPAL** | | **0.00** | **0.00** | **0.00** | **0.00** | **0.00** | **17,500.50** | **0.00** | **0.00** | **0.00** | **0.00** | **17,500.50** | **17,500.50** | **17,500.50** | **0.00** | | |

| Clave Presupuestal SubPrograma-Proyecto-Obra-Partida-Area | Concepto | Pto. Autorizado | ACUM. PERIODO ANTERIOR | | MOVIMIENTOS DEL PERIODO | | | | | | | | SALDOS ACTUALES | | | AVANCES | |
|---|---|---|---|---|---|---|---|---|---|---|---|---|---|---|---|---|---|
| | | | | | Modificaciones | | Transferencias | | Erogado | | | | | | | | |
| | | | Presup. Modif. | Erogado Anterior | Ampliación | Reducción | Aumento | Disminución | Comprometido | Devengado | Ejercido | Pagado | Presup. Modif. | Erogado | Saldo Disponible | % Fís. | % Finan. |
| 16-02-PIM01-5151-010200 | ADQUISICION DE LAPTOP | 0.00 | 0.00 | 0.00 | 0.00 | 0.00 | 17,500.50 | 0.00 | 0.00 | 0.00 | 0.00 | 17,500.50 | 17,500.50 | 17,500.50 | 0.00 | --- | 100.00 |
| **FIN.: 2 DESARROLLO SOCIAL** | | **6,089,895.83** | **0.00** | **0.00** | **0.00** | **0.00** | **535,534.92** | **6,194,323.33** | **0.00** | **0.00** | **0.00** | **431,107.42** | **431,107.42** | **431,107.42** | **0.00** | | |
| **FUN.: 2 VIVIENDA Y SERVICIOS A LA COMUNIDAD** | | **6,089,895.83** | **0.00** | **0.00** | **0.00** | **0.00** | **535,534.92** | **6,194,323.33** | **0.00** | **0.00** | **0.00** | **431,107.42** | **431,107.42** | **431,107.42** | **0.00** | | |
| **SFUN.: 1 URBANIZACIÓN** | | **2,000,000.00** | **0.00** | **0.00** | **0.00** | **0.00** | **335,534.92** | **2,024,940.01** | **0.00** | **0.00** | **0.00** | **310,594.91** | **310,594.91** | **310,594.91** | **0.00** | | |
| **LOC.: 0001 - CABECERA MUNICIPAL** | | **2,000,000.00** | **0.00** | **0.00** | **0.00** | **0.00** | **121,895.04** | **2,000,000.00** | **0.00** | **0.00** | **0.00** | **121,895.04** | **121,895.04** | **121,895.04** | **0.00** | | |
| 12-09-PIM06-2491-010900 | MEJORAMIENTO DE ESPACIOS PUBLICOS | 0.00 | 0.00 | 0.00 | 0.00 | 0.00 | 9,985.02 | 0.00 | 0.00 | 0.00 | 0.00 | 9,985.02 | 9,985.02 | 9,985.02 | 0.00 | --- | 100.00 |
| 12-09-00001-6223-010900 | MANTENIMIENTO DE PALACIO MUNICIPAL | 2,000,000.00 | 0.00 | 0.00 | 0.00 | 0.00 | 0.00 | 2,000,000.00 | 0.00 | 0.00 | 0.00 | 0.00 | 0.00 | 0.00 | 0.00 | --- | --- |
| 17-09-PIM04-2491-010900 | REHABILITACION DE MALECON TURISTICO | 0.00 | 0.00 | 0.00 | 0.00 | 0.00 | 34,259.28 | 0.00 | 0.00 | 0.00 | 0.00 | 34,259.28 | 34,259.28 | 34,259.28 | 0.00 | --- | 100.00 |
| 17-09-PIM07-2491-010900 | REHABILITACION DE PINTURAS DE PALACIO MUNICIPAL | 0.00 | 0.00 | 0.00 | 0.00 | 0.00 | 55,364.66 | 0.00 | 0.00 | 0.00 | 0.00 | 55,364.66 | 55,364.66 | 55,364.66 | 0.00 | --- | 100.00 |
| 17-09-PIM08-2491-010900 | REHABILITACION DE MERCADO PUBLICO | 0.00 | 0.00 | 0.00 | 0.00 | 0.00 | 22,286.08 | 0.00 | 0.00 | 0.00 | 0.00 | 22,286.08 | 22,286.08 | 22,286.08 | 0.00 | --- | 100.00 |
| **LOC.: 0021 - CATAZAJA** | | **0.00** | **0.00** | **0.00** | **0.00** | **0.00** | **213,639.88** | **24,940.01** | **0.00** | **0.00** | **0.00** | **188,699.87** | **188,699.87** | **188,699.87** | **0.00** | | |
| 12-06-PIM03-6153-010900 | BACHEO DE CAMINOS RURALES ZONA RIOS | 0.00 | 0.00 | 0.00 | 0.00 | 0.00 | 213,639.88 | 24,940.01 | 0.00 | 0.00 | 0.00 | 188,699.87 | 188,699.87 | 188,699.87 | 0.00 | 100.00 | 100.00 |
| **SFUN.: 3 ABASTECIMIENTO DE AGUA** | | **2,000,895.83** | **0.00** | **0.00** | **0.00** | **0.00** | **0.00** | **2,000,895.83** | **0.00** | **0.00** | **0.00** | **0.00** | **0.00** | **0.00** | **0.00** | | |
| **LOC.: 0001 - CABECERA MUNICIPAL** | | **2,000,895.83** | **0.00** | **0.00** | **0.00** | **0.00** | **0.00** | **2,000,895.83** | **0.00** | **0.00** | **0.00** | **0.00** | **0.00** | **0.00** | **0.00** | | |
| 12-04-00003-6143-010900 | MANTENIMIENTO DE LA RED DE AGUA POTABLE | 2,000,895.83 | 0.00 | 0.00 | 0.00 | 0.00 | 0.00 | 2,000,895.83 | 0.00 | 0.00 | 0.00 | 0.00 | 0.00 | 0.00 | 0.00 | --- | --- |
| **SFUN.: 4 ALUMBRADO PÚBLICO** | | **2,089,000.00** | **0.00** | **0.00** | **0.00** | **0.00** | **200,000.00** | **2,168,487.49** | **0.00** | **0.00** | **0.00** | **120,512.51** | **120,512.51** | **120,512.51** | **0.00** | | |
| **LOC.: 0001 - CABECERA MUNICIPAL** | | **2,089,000.00** | **0.00** | **0.00** | **0.00** | **0.00** | **0.00** | **2,089,000.00** | **0.00** | **0.00** | **0.00** | **0.00** | **0.00** | **0.00** | **0.00** | | |
| 12-10-00002-6143-010900 | MANTENIMIENTO DE ALUMBRADO PUBLICO | 2,089,000.00 | 0.00 | 0.00 | 0.00 | 0.00 | 0.00 | 2,089,000.00 | 0.00 | 0.00 | 0.00 | 0.00 | 0.00 | 0.00 | 0.00 | --- | --- |
| **LOC.: 0021 - CATAZAJA** | | **0.00** | **0.00** | **0.00** | **0.00** | **0.00** | **200,000.00** | **79,487.49** | **0.00** | **0.00** | **0.00** | **120,512.51** | **120,512.51** | **120,512.51** | **0.00** | | |
| 12-10-PIM02-2461-010900 | MANTENIMIENTO DEL ALUMBRADO PUBLICO | 0.00 | 0.00 | 0.00 | 0.00 | 0.00 | 200,000.00 | 79,487.49 | 0.00 | 0.00 | 0.00 | 120,512.51 | 120,512.51 | 120,512.51 | 0.00 | --- | 100.00 |

| Clave Presupuestal SubPrograma-Proyecto-Obra-Partida-Area | Concepto | Pto. Autorizado | ACUM. PERIODO ANTERIOR | | MOVIMIENTOS DEL PERIODO | | | | | | | | SALDOS ACTUALES | | | AVANCES | |
|---|---|---|---|---|---|---|---|---|---|---|---|---|---|---|---|---|---|
| | | | | | Modificaciones | | Transferencias | | Erogado | | | | | | | | |
| | | | Presup. Modif. | Erogado Anterior | Ampliación | Reducción | Aumento | Disminución | Comprometido | Devengado | Ejercido | Pagado | Presup. Modif. | Erogado | Saldo Disponible | % Fís. | % Finan. |
| **FF. : AB ORDINARIOS ECONOMIAS DE AÑOS ANTERIORES** | | **0.00** | **0.00** | **0.00** | **61,096.88** | **0.00** | **0.00** | **61,096.88** | **0.00** | **0.00** | **0.00** | **0.00** | **0.00** | **0.00** | **0.00** | | |
| **PROG. : 01 SERVICIOS ADMINISTRATIVOS** | | **0.00** | **0.00** | **0.00** | **61,096.88** | **0.00** | **0.00** | **61,096.88** | **0.00** | **0.00** | **0.00** | **0.00** | **0.00** | **0.00** | **0.00** | | |
| **FIN.: 1 GOBIERNO** | | **0.00** | **0.00** | **0.00** | **61,096.88** | **0.00** | **0.00** | **61,096.88** | **0.00** | **0.00** | **0.00** | **0.00** | **0.00** | **0.00** | **0.00** | | |
| **FUN.: 3 COORDINACION DE LA POLITICA DE GOBIERNO** | | **0.00** | **0.00** | **0.00** | **61,096.88** | **0.00** | **0.00** | **61,096.88** | **0.00** | **0.00** | **0.00** | **0.00** | **0.00** | **0.00** | **0.00** | | |
| **SFUN.: 1 PRESIDENCIA / GUBERNATURA** | | **0.00** | **0.00** | **0.00** | **61,096.88** | **0.00** | **0.00** | **61,096.88** | **0.00** | **0.00** | **0.00** | **0.00** | **0.00** | **0.00** | **0.00** | | |
| **LOC.: 0001 - CABECERA MUNICIPAL** | | **0.00** | **0.00** | **0.00** | **61,096.88** | **0.00** | **0.00** | **61,096.88** | **0.00** | **0.00** | **0.00** | **0.00** | **0.00** | **0.00** | **0.00** | | |
| 02-00-00000-4411-010200 | AYUDAS A ORGANIZACIONES Y PERSONAS (AYUDAS CULTURALES Y SOCIALES) | 0.00 | 0.00 | 0.00 | 61,096.88 | 0.00 | 0.00 | 61,096.88 | 0.00 | 0.00 | 0.00 | 0.00 | 0.00 | 0.00 | 0.00 | --- | --- |
| **FF. : AE ORDINARIOS PRODUCTOS FINANCIEROS AÑO EN CURSO** | | **0.00** | **0.00** | **0.00** | **3,100.45** | **0.00** | **0.00** | **0.00** | **0.00** | **0.00** | **0.00** | **0.00** | **3,100.45** | **0.00** | **3,100.45** | | |
| **PROG. : 01 SERVICIOS ADMINISTRATIVOS** | | **0.00** | **0.00** | **0.00** | **3,100.45** | **0.00** | **0.00** | **0.00** | **0.00** | **0.00** | **0.00** | **0.00** | **3,100.45** | **0.00** | **3,100.45** | | |
| **FIN.: 1 GOBIERNO** | | **0.00** | **0.00** | **0.00** | **3,100.45** | **0.00** | **0.00** | **0.00** | **0.00** | **0.00** | **0.00** | **0.00** | **3,100.45** | **0.00** | **3,100.45** | | |
| **FUN.: 3 COORDINACION DE LA POLITICA DE GOBIERNO** | | **0.00** | **0.00** | **0.00** | **3,100.45** | **0.00** | **0.00** | **0.00** | **0.00** | **0.00** | **0.00** | **0.00** | **3,100.45** | **0.00** | **3,100.45** | | |
| **SFUN.: 1 PRESIDENCIA / GUBERNATURA** | | **0.00** | **0.00** | **0.00** | **3,100.45** | **0.00** | **0.00** | **0.00** | **0.00** | **0.00** | **0.00** | **0.00** | **3,100.45** | **0.00** | **3,100.45** | | |
| **LOC.: 0001 - CABECERA MUNICIPAL** | | **0.00** | **0.00** | **0.00** | **3,100.45** | **0.00** | **0.00** | **0.00** | **0.00** | **0.00** | **0.00** | **0.00** | **3,100.45** | **0.00** | **3,100.45** | | |
| 02-00-00000-4411-010200 | AYUDAS A ORGANIZACIONES Y PERSONAS (AYUDAS CULTURALES Y SOCIALES) | 0.00 | 0.00 | 0.00 | 3,100.45 | 0.00 | 0.00 | 0.00 | 0.00 | 0.00 | 0.00 | 0.00 | 3,100.45 | 0.00 | 3,100.45 | --- | 0.00 |
| **FF. : BA CAPUFE AÑO EN CURSO** | | **0.00** | **0.00** | **0.00** | **8,753,538.24** | **0.00** | **8,295,880.54** | **8,295,880.54** | **0.00** | **0.00** | **0.00** | **8,295,880.54** | **8,753,538.24** | **8,295,880.54** | **457,657.70** | | |
| **PROG. : 01 SERVICIOS ADMINISTRATIVOS** | | **0.00** | **0.00** | **0.00** | **8,753,538.24** | **0.00** | **0.00** | **8,295,880.54** | **0.00** | **0.00** | **0.00** | **0.00** | **457,657.70** | **0.00** | **457,657.70** | | |
| **FIN.: 4 OTRAS NO CLASIFICADAS EN FUNCIONES ANTERIORES** | | **0.00** | **0.00** | **0.00** | **8,753,538.24** | **0.00** | **0.00** | **8,295,880.54** | **0.00** | **0.00** | **0.00** | **0.00** | **457,657.70** | **0.00** | **457,657.70** | | |
| **FUN.: 2 TRANSFERENCIAS, PARTICIPACIONES Y APORTACIONES ENTRE DIFERENTES NIVELES Y** | | **0.00** | **0.00** | **0.00** | **8,753,538.24** | **0.00** | **0.00** | **8,295,880.54** | **0.00** | **0.00** | **0.00** | **0.00** | **457,657.70** | **0.00** | **457,657.70** | | |
| **SFUN.: 1 TRANSFERENCIAS ENTRE DIFERENTES NIVELES Y ORDENES DE GOBIERNO** | | **0.00** | **0.00** | **0.00** | **8,753,538.24** | **0.00** | **0.00** | **8,295,880.54** | **0.00** | **0.00** | **0.00** | **0.00** | **457,657.70** | **0.00** | **457,657.70** | | |

| Clave Presupuestal SubPrograma-Proyecto-Obra-Partida-Area | Concepto | Pto. Autorizado | ACUM. PERIODO ANTERIOR | | MOVIMIENTOS DEL PERIODO | | | | | | | | SALDOS ACTUALES | | | AVANCES | |
|---|---|---|---|---|---|---|---|---|---|---|---|---|---|---|---|---|---|
| | | | | | Modificaciones | | Transferencias | | Erogado | | | | | | | | |
| | | | Presup. Modif. | Erogado Anterior | Ampliación | Reducción | Aumento | Disminución | Comprometido | Devengado | Ejercido | Pagado | Presup. Modif. | Erogado | Saldo Disponible | % Fís. | % Finan. |
| **LOC.: 0001 - CABECERA MUNICIPAL** | | **0.00** | **0.00** | **0.00** | **8,753,538.24** | **0.00** | **0.00** | **8,295,880.54** | **0.00** | **0.00** | **0.00** | **0.00** | **457,657.70** | **0.00** | **457,657.70** | | |
| 10-00-00000-8329-010900 | OTRAS APORTACIONES DE LA FEDERACIÓN A MUNICIPIOS | 0.00 | 0.00 | 0.00 | 5,995,566.07 | 0.00 | 0.00 | 5,995,566.07 | 0.00 | 0.00 | 0.00 | 0.00 | 0.00 | 0.00 | 0.00 | --- | --- |
| 10-00-00000-8329-011000 | OTRAS APORTACIONES DE LA FEDERACIÓN A MUNICIPIOS | 0.00 | 0.00 | 0.00 | 2,757,972.17 | 0.00 | 0.00 | 2,300,314.47 | 0.00 | 0.00 | 0.00 | 0.00 | 457,657.70 | 0.00 | 457,657.70 | --- | 0.00 |
| **PROG. : UR URBANIZACIÓN** | | **0.00** | **0.00** | **0.00** | **0.00** | **0.00** | **8,295,880.54** | **0.00** | **0.00** | **0.00** | **0.00** | **8,295,880.54** | **8,295,880.54** | **8,295,880.54** | **0.00** | | |
| **FIN.: 2 DESARROLLO SOCIAL** | | **0.00** | **0.00** | **0.00** | **0.00** | **0.00** | **8,295,880.54** | **0.00** | **0.00** | **0.00** | **0.00** | **8,295,880.54** | **8,295,880.54** | **8,295,880.54** | **0.00** | | |
| **FUN.: 2 VIVIENDA Y SERVICIOS A LA COMUNIDAD** | | **0.00** | **0.00** | **0.00** | **0.00** | **0.00** | **8,295,880.54** | **0.00** | **0.00** | **0.00** | **0.00** | **8,295,880.54** | **8,295,880.54** | **8,295,880.54** | **0.00** | | |
| **SFUN.: 1 URBANIZACIÓN** | | **0.00** | **0.00** | **0.00** | **0.00** | **0.00** | **5,995,566.07** | **0.00** | **0.00** | **0.00** | **0.00** | **5,995,566.07** | **5,995,566.07** | **5,995,566.07** | **0.00** | | |
| **LOC.: 0002 - AGUA FRIA** | | **0.00** | **0.00** | **0.00** | **0.00** | **0.00** | **1,006,799.76** | **0.00** | **0.00** | **0.00** | **0.00** | **1,006,799.76** | **1,006,799.76** | **1,006,799.76** | **0.00** | | |
| 05-05-BA003-6153-010900 | MEJORAMIENTO DE CAMINO RURAL PASO DEL MACA-EL LIMONCITO (OBRAS DE DRENAJE Y REVESTIMIENTO) DEL KILOMETRO 0+000 AL KILOMETRO 0+300 | 0.00 | 0.00 | 0.00 | 0.00 | 0.00 | 1,006,799.76 | 0.00 | 0.00 | 0.00 | 0.00 | 1,006,799.76 | 1,006,799.76 | 1,006,799.76 | 0.00 | 100.00 | 100.00 |
| **LOC.: 0012 - EJ. IGNACIO ZARAGOZA** | | **0.00** | **0.00** | **0.00** | **0.00** | **0.00** | **2,827,098.65** | **0.00** | **0.00** | **0.00** | **0.00** | **2,827,098.65** | **2,827,098.65** | **2,827,098.65** | **0.00** | | |
| 20-01-BA002-6141-010900 | PAVIMENTACION DE CALLES CON CONCRETO HIDRAULICO 2A ETAPA | 0.00 | 0.00 | 0.00 | 0.00 | 0.00 | 1,320,020.20 | 0.00 | 0.00 | 0.00 | 0.00 | 1,320,020.20 | 1,320,020.20 | 1,320,020.20 | 0.00 | 100.00 | 100.00 |
| 20-01-BA004-6141-010900 | PAVIMENTACION DE CALLES CON CONCRETO HIDRAULICO | 0.00 | 0.00 | 0.00 | 0.00 | 0.00 | 1,507,078.45 | 0.00 | 0.00 | 0.00 | 0.00 | 1,507,078.45 | 1,507,078.45 | 1,507,078.45 | 0.00 | 100.00 | 100.00 |
| **LOC.: 0042 - EJ. EL DESENGAÑO** | | **0.00** | **0.00** | **0.00** | **0.00** | **0.00** | **1,161,623.30** | **0.00** | **0.00** | **0.00** | **0.00** | **1,161,623.30** | **1,161,623.30** | **1,161,623.30** | **0.00** | | |
| 30-01-BA001-6141-010900 | CONSTRUCCION DE CANCHAS PARA ESPACIOS MULTIDEPORTIVOS | 0.00 | 0.00 | 0.00 | 0.00 | 0.00 | 1,161,623.30 | 0.00 | 0.00 | 0.00 | 0.00 | 1,161,623.30 | 1,161,623.30 | 1,161,623.30 | 0.00 | 100.00 | 100.00 |
| **LOC.: 0072 - JUAN ALDAMA** | | **0.00** | **0.00** | **0.00** | **0.00** | **0.00** | **1,000,044.36** | **0.00** | **0.00** | **0.00** | **0.00** | **1,000,044.36** | **1,000,044.36** | **1,000,044.36** | **0.00** | | |
| 35-01-BA005-6141-010900 | CONSTRUCCION DE PARQUE PUBLICO | 0.00 | 0.00 | 0.00 | 0.00 | 0.00 | 1,000,044.36 | 0.00 | 0.00 | 0.00 | 0.00 | 1,000,044.36 | 1,000,044.36 | 1,000,044.36 | 0.00 | 100.00 | 100.00 |
| **SFUN.: 4 ALUMBRADO PÚBLICO** | | **0.00** | **0.00** | **0.00** | **0.00** | **0.00** | **2,300,314.47** | **0.00** | **0.00** | **0.00** | **0.00** | **2,300,314.47** | **2,300,314.47** | **2,300,314.47** | **0.00** | | |
| **LOC.: 0001 - CABECERA MUNICIPAL** | | **0.00** | **0.00** | **0.00** | **0.00** | **0.00** | **2,300,314.47** | **0.00** | **0.00** | **0.00** | **0.00** | **2,300,314.47** | **2,300,314.47** | **2,300,314.47** | **0.00** | | |
| 04-05-BA006-6143-010900 | MEJORAMIENTO DEL ALUMBRADO PUBLICO CON LUMINARIAS SOLARES EN LA CABECERA MUNICIPAL | 0.00 | 0.00 | 0.00 | 0.00 | 0.00 | 1,293,931.21 | 0.00 | 0.00 | 0.00 | 0.00 | 1,293,931.21 | 1,293,931.21 | 1,293,931.21 | 0.00 | 100.00 | 100.00 |

| Clave Presupuestal SubPrograma-Proyecto-Obra-Partida-Area | Concepto | Pto. Autorizado | ACUM. PERIODO ANTERIOR | | MOVIMIENTOS DEL PERIODO | | | | | | | | SALDOS ACTUALES | | | AVANCES | |
|---|---|---|---|---|---|---|---|---|---|---|---|---|---|---|---|---|---|
| | | | | | Modificaciones | | Transferencias | | Erogado | | | | | | | | |
| | | | Presup. Modif. | Erogado Anterior | Ampliación | Reducción | Aumento | Disminución | Comprometido | Devengado | Ejercido | Pagado | Presup. Modif. | Erogado | Saldo Disponible | % Fís. | % Finan. |
| 04-05-BA007-6143-010900 | MEJORAMIENTO DEL ALUMBRADO PUBLICO CON LUMINARIAS SOLARES EN LA CABECERA MUNICIPAL 2A ETAPA | 0.00 | 0.00 | 0.00 | 0.00 | 0.00 | 1,006,383.26 | 0.00 | 0.00 | 0.00 | 0.00 | 1,006,383.26 | 1,006,383.26 | 1,006,383.26 | 0.00 | 100.00 | 100.00 |
| **FF. : BB CAPUFE ECONOMIAS DE AÑOS ANTERIORES** | | **0.00** | **0.00** | **0.00** | **758,925.54** | **0.00** | **0.00** | **0.00** | **0.00** | **0.00** | **0.00** | **0.00** | **758,925.54** | **0.00** | **758,925.54** | | |
| **PROG. : 01 SERVICIOS ADMINISTRATIVOS** | | **0.00** | **0.00** | **0.00** | **758,925.54** | **0.00** | **0.00** | **0.00** | **0.00** | **0.00** | **0.00** | **0.00** | **758,925.54** | **0.00** | **758,925.54** | | |
| **FIN.: 4 OTRAS NO CLASIFICADAS EN FUNCIONES ANTERIORES** | | **0.00** | **0.00** | **0.00** | **758,925.54** | **0.00** | **0.00** | **0.00** | **0.00** | **0.00** | **0.00** | **0.00** | **758,925.54** | **0.00** | **758,925.54** | | |
| **FUN.: 2 TRANSFERENCIAS, PARTICIPACIONES Y APORTACIONES ENTRE DIFERENTES NIVELES Y** | | **0.00** | **0.00** | **0.00** | **758,925.54** | **0.00** | **0.00** | **0.00** | **0.00** | **0.00** | **0.00** | **0.00** | **758,925.54** | **0.00** | **758,925.54** | | |
| **SFUN.: 1 TRANSFERENCIAS ENTRE DIFERENTES NIVELES Y ORDENES DE GOBIERNO** | | **0.00** | **0.00** | **0.00** | **758,925.54** | **0.00** | **0.00** | **0.00** | **0.00** | **0.00** | **0.00** | **0.00** | **758,925.54** | **0.00** | **758,925.54** | | |
| **LOC.: 0001 - CABECERA MUNICIPAL** | | **0.00** | **0.00** | **0.00** | **758,925.54** | **0.00** | **0.00** | **0.00** | **0.00** | **0.00** | **0.00** | **0.00** | **758,925.54** | **0.00** | **758,925.54** | | |
| 10-00-00000-8161-010900 | CONVENIOS DE COLABORACIÓN ADMINISTRATIVA | 0.00 | 0.00 | 0.00 | 758,925.54 | 0.00 | 0.00 | 0.00 | 0.00 | 0.00 | 0.00 | 0.00 | 758,925.54 | 0.00 | 758,925.54 | --- | 0.00 |
| **FF. : BD CAPUFE PRODUCTOS FINANCIEROS DE AÑOS ANTERIORES** | | **0.00** | **0.00** | **0.00** | **3,116.25** | **0.00** | **0.00** | **0.00** | **0.00** | **0.00** | **0.00** | **0.00** | **3,116.25** | **0.00** | **3,116.25** | | |
| **PROG. : 01 SERVICIOS ADMINISTRATIVOS** | | **0.00** | **0.00** | **0.00** | **3,116.25** | **0.00** | **0.00** | **0.00** | **0.00** | **0.00** | **0.00** | **0.00** | **3,116.25** | **0.00** | **3,116.25** | | |
| **FIN.: 4 OTRAS NO CLASIFICADAS EN FUNCIONES ANTERIORES** | | **0.00** | **0.00** | **0.00** | **3,116.25** | **0.00** | **0.00** | **0.00** | **0.00** | **0.00** | **0.00** | **0.00** | **3,116.25** | **0.00** | **3,116.25** | | |
| **FUN.: 2 TRANSFERENCIAS, PARTICIPACIONES Y APORTACIONES ENTRE DIFERENTES NIVELES Y** | | **0.00** | **0.00** | **0.00** | **3,116.25** | **0.00** | **0.00** | **0.00** | **0.00** | **0.00** | **0.00** | **0.00** | **3,116.25** | **0.00** | **3,116.25** | | |
| **SFUN.: 1 TRANSFERENCIAS ENTRE DIFERENTES NIVELES Y ORDENES DE GOBIERNO** | | **0.00** | **0.00** | **0.00** | **3,116.25** | **0.00** | **0.00** | **0.00** | **0.00** | **0.00** | **0.00** | **0.00** | **3,116.25** | **0.00** | **3,116.25** | | |
| **LOC.: 0001 - CABECERA MUNICIPAL** | | **0.00** | **0.00** | **0.00** | **3,116.25** | **0.00** | **0.00** | **0.00** | **0.00** | **0.00** | **0.00** | **0.00** | **3,116.25** | **0.00** | **3,116.25** | | |
| 10-00-00000-8161-011000 | CONVENIOS DE COLABORACIÓN ADMINISTRATIVA | 0.00 | 0.00 | 0.00 | 3,116.25 | 0.00 | 0.00 | 0.00 | 0.00 | 0.00 | 0.00 | 0.00 | 3,116.25 | 0.00 | 3,116.25 | --- | 0.00 |

| Clave Presupuestal SubPrograma-Proyecto-Obra-Partida-Area | Concepto | Pto. Autorizado | ACUM. PERIODO ANTERIOR | | MOVIMIENTOS DEL PERIODO | | | | | | | | SALDOS ACTUALES | | | AVANCES | |
|---|---|---|---|---|---|---|---|---|---|---|---|---|---|---|---|---|---|
| | | | | | Modificaciones | | Transferencias | | Erogado | | | | | | | | |
| | | | Presup. Modif. | Erogado Anterior | Ampliación | Reducción | Aumento | Disminución | Comprometido | Devengado | Ejercido | Pagado | Presup. Modif. | Erogado | Saldo Disponible | % Fís. | % Finan. |
| **FF. : BE CAPUFE PRODUCTOS FINANCIEROS AÑO EN CURSO** | | **0.00** | **0.00** | **0.00** | **148.93** | **0.00** | **0.00** | **0.00** | **0.00** | **0.00** | **0.00** | **0.00** | **148.93** | **0.00** | **148.93** | | |
| **PROG. : 01 SERVICIOS ADMINISTRATIVOS** | | **0.00** | **0.00** | **0.00** | **148.93** | **0.00** | **0.00** | **0.00** | **0.00** | **0.00** | **0.00** | **0.00** | **148.93** | **0.00** | **148.93** | | |
| **FIN.: 4 OTRAS NO CLASIFICADAS EN FUNCIONES ANTERIORES** | | **0.00** | **0.00** | **0.00** | **148.93** | **0.00** | **0.00** | **0.00** | **0.00** | **0.00** | **0.00** | **0.00** | **148.93** | **0.00** | **148.93** | | |
| **FUN.: 2 TRANSFERENCIAS, PARTICIPACIONES Y APORTACIONES ENTRE DIFERENTES NIVELES Y** | | **0.00** | **0.00** | **0.00** | **148.93** | **0.00** | **0.00** | **0.00** | **0.00** | **0.00** | **0.00** | **0.00** | **148.93** | **0.00** | **148.93** | | |
| **SFUN.: 1 TRANSFERENCIAS ENTRE DIFERENTES NIVELES Y ORDENES DE GOBIERNO** | | **0.00** | **0.00** | **0.00** | **148.93** | **0.00** | **0.00** | **0.00** | **0.00** | **0.00** | **0.00** | **0.00** | **148.93** | **0.00** | **148.93** | | |
| **LOC.: 0001 - CABECERA MUNICIPAL** | | **0.00** | **0.00** | **0.00** | **148.93** | **0.00** | **0.00** | **0.00** | **0.00** | **0.00** | **0.00** | **0.00** | **148.93** | **0.00** | **148.93** | | |
| 10-00-00000-8329-011000 | OTRAS APORTACIONES DE LA FEDERACIÓN A MUNICIPIOS | 0.00 | 0.00 | 0.00 | 148.93 | 0.00 | 0.00 | 0.00 | 0.00 | 0.00 | 0.00 | 0.00 | 148.93 | 0.00 | 148.93 | --- | 0.00 |
| **FF. : EA FISMDF AÑO EN CURSO** | | **33,920,388.00** | **0.00** | **0.00** | **100,939.22** | **561,811.22** | **33,495,281.97** | **33,495,281.97** | **0.00** | **0.00** | **0.00** | **33,456,501.53** | **33,459,516.00** | **33,456,501.53** | **3,014.47** | | |
| **PROG. : 01 SERVICIOS ADMINISTRATIVOS** | | **33,920,388.00** | **0.00** | **0.00** | **100,939.22** | **561,811.22** | **19,390.22** | **33,475,891.75** | **0.00** | **0.00** | **0.00** | **0.00** | **3,014.47** | **0.00** | **3,014.47** | | |
| **FIN.: 4 OTRAS NO CLASIFICADAS EN FUNCIONES ANTERIORES** | | **33,920,388.00** | **0.00** | **0.00** | **100,939.22** | **561,811.22** | **19,390.22** | **33,475,891.75** | **0.00** | **0.00** | **0.00** | **0.00** | **3,014.47** | **0.00** | **3,014.47** | | |
| **FUN.: 2 TRANSFERENCIAS, PARTICIPACIONES Y APORTACIONES ENTRE DIFERENTES NIVELES Y** | | **33,920,388.00** | **0.00** | **0.00** | **100,939.22** | **561,811.22** | **19,390.22** | **33,475,891.75** | **0.00** | **0.00** | **0.00** | **0.00** | **3,014.47** | **0.00** | **3,014.47** | | |
| **SFUN.: 1 TRANSFERENCIAS ENTRE DIFERENTES NIVELES Y ORDENES DE GOBIERNO** | | **33,920,388.00** | **0.00** | **0.00** | **100,939.22** | **561,811.22** | **19,390.22** | **33,475,891.75** | **0.00** | **0.00** | **0.00** | **0.00** | **3,014.47** | **0.00** | **3,014.47** | | |
| **LOC.: 0001 - CABECERA MUNICIPAL** | | **33,920,388.00** | **0.00** | **0.00** | **100,939.22** | **561,811.22** | **19,390.22** | **33,475,891.75** | **0.00** | **0.00** | **0.00** | **0.00** | **3,014.47** | **0.00** | **3,014.47** | | |
| 10-00-00000-8321-011000 | FONDO DE APORTACIONES PARA LA INFRAESTRUCTURA SOCIAL MUNICIPAL. (FISMDF) | 33,920,388.00 | 0.00 | 0.00 | 100,939.22 | 561,811.22 | 19,390.22 | 33,475,891.75 | 0.00 | 0.00 | 0.00 | 0.00 | 3,014.47 | 0.00 | 3,014.47 | --- | 0.00 |
| **PROG. : AS AGUA Y SANEAMIENTO** | | **0.00** | **0.00** | **0.00** | **0.00** | **0.00** | **987,553.66** | **0.02** | **0.00** | **0.00** | **0.00** | **987,553.64** | **987,553.64** | **987,553.64** | **0.00** | | |
| **FIN.: 2 DESARROLLO SOCIAL** | | **0.00** | **0.00** | **0.00** | **0.00** | **0.00** | **987,553.66** | **0.02** | **0.00** | **0.00** | **0.00** | **987,553.64** | **987,553.64** | **987,553.64** | **0.00** | | |
| **FUN.: 2 VIVIENDA Y SERVICIOS A LA COMUNIDAD** | | **0.00** | **0.00** | **0.00** | **0.00** | **0.00** | **987,553.66** | **0.02** | **0.00** | **0.00** | **0.00** | **987,553.64** | **987,553.64** | **987,553.64** | **0.00** | | |
| **SFUN.: 3 ABASTECIMIENTO DE AGUA** | | **0.00** | **0.00** | **0.00** | **0.00** | **0.00** | **987,553.66** | **0.02** | **0.00** | **0.00** | **0.00** | **987,553.64** | **987,553.64** | **987,553.64** | **0.00** | | |
| **LOC.: 0001 - CABECERA MUNICIPAL** | | **0.00** | **0.00** | **0.00** | **0.00** | **0.00** | **234,298.16** | **0.00** | **0.00** | **0.00** | **0.00** | **234,298.16** | **234,298.16** | **234,298.16** | **0.00** | | |
| 08-05-EA043-6143-010900 | REHABILITACION DE POZO PROFUNDO DE AGUA POTABLE | 0.00 | 0.00 | 0.00 | 0.00 | 0.00 | 234,298.16 | 0.00 | 0.00 | 0.00 | 0.00 | 234,298.16 | 234,298.16 | 234,298.16 | 0.00 | 100.00 | 100.00 |

| Clave Presupuestal SubPrograma-Proyecto-Obra-Partida-Area | Concepto | Pto. Autorizado | ACUM. PERIODO ANTERIOR | | MOVIMIENTOS DEL PERIODO | | | | | | | | SALDOS ACTUALES | | | AVANCES | |
|---|---|---|---|---|---|---|---|---|---|---|---|---|---|---|---|---|---|
| | | | | | Modificaciones | | Transferencias | | Erogado | | | | | | | | |
| | | | Presup. Modif. | Erogado Anterior | Ampliación | Reducción | Aumento | Disminución | Comprometido | Devengado | Ejercido | Pagado | Presup. Modif. | Erogado | Saldo Disponible | % Fís. | % Finan. |
| **LOC.: 0021 - CATAZAJA** | | **0.00** | **0.00** | **0.00** | **0.00** | **0.00** | **753,255.50** | **0.02** | **0.00** | **0.00** | **0.00** | **753,255.48** | **753,255.48** | **753,255.48** | **0.00** | | |
| 08-05-EA039-6143-010900 | REHABILITACION DE POZO PROFUNDO DE AGUA POTABLE | 0.00 | 0.00 | 0.00 | 0.00 | 0.00 | 753,255.50 | 0.02 | 0.00 | 0.00 | 0.00 | 753,255.48 | 753,255.48 | 753,255.48 | 0.00 | 100.00 | 100.00 |
| **PROG. : U9 DEFINICIÓN Y CONDUCCIÓN DE LA PLANEACIÓN PARA EL DESARROLLO REGIONAL** | | **0.00** | **0.00** | **0.00** | **0.00** | **0.00** | **669,190.30** | **0.00** | **0.00** | **0.00** | **0.00** | **669,190.30** | **669,190.30** | **669,190.30** | **0.00** | | |
| **FIN.: 2 DESARROLLO SOCIAL** | | **0.00** | **0.00** | **0.00** | **0.00** | **0.00** | **669,190.30** | **0.00** | **0.00** | **0.00** | **0.00** | **669,190.30** | **669,190.30** | **669,190.30** | **0.00** | | |
| **FUN.: 2 VIVIENDA Y SERVICIOS A LA COMUNIDAD** | | **0.00** | **0.00** | **0.00** | **0.00** | **0.00** | **669,190.30** | **0.00** | **0.00** | **0.00** | **0.00** | **669,190.30** | **669,190.30** | **669,190.30** | **0.00** | | |
| **SFUN.: 7 DESARROLLO REGIONAL** | | **0.00** | **0.00** | **0.00** | **0.00** | **0.00** | **669,190.30** | **0.00** | **0.00** | **0.00** | **0.00** | **669,190.30** | **669,190.30** | **669,190.30** | **0.00** | | |
| **LOC.: 0001 - CABECERA MUNICIPAL** | | **0.00** | **0.00** | **0.00** | **0.00** | **0.00** | **669,190.30** | **0.00** | **0.00** | **0.00** | **0.00** | **669,190.30** | **669,190.30** | **669,190.30** | **0.00** | | |
| 01-06-EA036-3311-010200 | CREACION Y ACTUALIZACION DE LA NORMATIVIDAD MUNICIPAL Y DE LAS DEMAS DEMARCACIONES TERRITORIALES DEL D.F. | 0.00 | 0.00 | 0.00 | 0.00 | 0.00 | 366,872.74 | 0.00 | 0.00 | 0.00 | 0.00 | 366,872.74 | 366,872.74 | 366,872.74 | 0.00 | --- | 100.00 |
| 01-07-EA037-3341-010200 | CURSOS DE CAPACITACION Y ACTUALIZACION QUE FOMENTEN LA PROFESIONALIZACION DE LOS SERVIDORES PUBLICOS | 0.00 | 0.00 | 0.00 | 0.00 | 0.00 | 167,297.58 | 0.00 | 0.00 | 0.00 | 0.00 | 167,297.58 | 167,297.58 | 167,297.58 | 0.00 | --- | 100.00 |
| 01-04-EA038-5151-010400 | ADQUISICION DE SOFTWARE Y HARDWARE | 0.00 | 0.00 | 0.00 | 0.00 | 0.00 | 135,019.98 | 0.00 | 0.00 | 0.00 | 0.00 | 135,019.98 | 135,019.98 | 135,019.98 | 0.00 | --- | 100.00 |
| **PROG. : UR URBANIZACIÓN** | | **0.00** | **0.00** | **0.00** | **0.00** | **0.00** | **14,632,671.78** | **1,424.69** | **0.00** | **0.00** | **0.00** | **14,631,247.09** | **14,631,247.09** | **14,631,247.09** | **0.00** | | |
| **FIN.: 2 DESARROLLO SOCIAL** | | **0.00** | **0.00** | **0.00** | **0.00** | **0.00** | **14,632,671.78** | **1,424.69** | **0.00** | **0.00** | **0.00** | **14,631,247.09** | **14,631,247.09** | **14,631,247.09** | **0.00** | | |
| **FUN.: 2 VIVIENDA Y SERVICIOS A LA COMUNIDAD** | | **0.00** | **0.00** | **0.00** | **0.00** | **0.00** | **14,632,671.78** | **1,424.69** | **0.00** | **0.00** | **0.00** | **14,631,247.09** | **14,631,247.09** | **14,631,247.09** | **0.00** | | |
| **SFUN.: 1 URBANIZACIÓN** | | **0.00** | **0.00** | **0.00** | **0.00** | **0.00** | **13,712,705.22** | **1,424.69** | **0.00** | **0.00** | **0.00** | **13,711,280.53** | **13,711,280.53** | **13,711,280.53** | **0.00** | | |
| **LOC.: 0001 - CABECERA MUNICIPAL** | | **0.00** | **0.00** | **0.00** | **0.00** | **0.00** | **2,046,440.30** | **1,424.68** | **0.00** | **0.00** | **0.00** | **2,045,015.62** | **2,045,015.62** | **2,045,015.62** | **0.00** | | |
| 20-01-EA044-6141-010900 | PAVIMENTACION CON CONCRETO HIDRAULICO DE LA AVENIDA HIDALGO | 0.00 | 0.00 | 0.00 | 0.00 | 0.00 | 1,800,041.22 | 0.00 | 0.00 | 0.00 | 0.00 | 1,800,041.22 | 1,800,041.22 | 1,800,041.22 | 0.00 | 100.00 | 100.00 |
| 34-05-EA024-6123-010900 | MEJORAMIENTO DEL MERCADO PUBLICO DE CATAZAJA | 0.00 | 0.00 | 0.00 | 0.00 | 0.00 | 246,399.08 | 1,424.68 | 0.00 | 0.00 | 0.00 | 244,974.40 | 244,974.40 | 244,974.40 | 0.00 | 100.00 | 100.00 |
| **LOC.: 0002 - AGUA FRIA** | | **0.00** | **0.00** | **0.00** | **0.00** | **0.00** | **216,869.81** | **0.01** | **0.00** | **0.00** | **0.00** | **216,869.80** | **216,869.80** | **216,869.80** | **0.00** | | |
| 21-05-EA026-6153-010900 | REVESTIMIENTO DE CAMINO | 0.00 | 0.00 | 0.00 | 0.00 | 0.00 | 216,869.81 | 0.01 | 0.00 | 0.00 | 0.00 | 216,869.80 | 216,869.80 | 216,869.80 | 0.00 | 100.00 | 100.00 |

| Clave Presupuestal SubPrograma-Proyecto-Obra-Partida-Area | Concepto | Pto. Autorizado | ACUM. PERIODO ANTERIOR | | MOVIMIENTOS DEL PERIODO | | | | | | | | SALDOS ACTUALES | | | AVANCES | |
|---|---|---|---|---|---|---|---|---|---|---|---|---|---|---|---|---|---|
| | | | | | Modificaciones | | Transferencias | | Erogado | | | | | | | | |
| | | | Presup. Modif. | Erogado Anterior | Ampliación | Reducción | Aumento | Disminución | Comprometido | Devengado | Ejercido | Pagado | Presup. Modif. | Erogado | Saldo Disponible | % Fís. | % Finan. |
| **LOC.: 0017 - EJ. PUNTA ARENA** | | **0.00** | **0.00** | **0.00** | **0.00** | **0.00** | **8,217,545.12** | **0.00** | **0.00** | **0.00** | **0.00** | **8,217,545.12** | **8,217,545.12** | **8,217,545.12** | **0.00** | | |
| 20-01-EA001-6151-010900 | PAVIMENTACION DE 1.5 KMS DE CAMINO RURAL CON CONCRETO ASFALTICO | 0.00 | 0.00 | 0.00 | 0.00 | 0.00 | 8,217,545.12 | 0.00 | 0.00 | 0.00 | 0.00 | 8,217,545.12 | 8,217,545.12 | 8,217,545.12 | 0.00 | 100.00 | 100.00 |
| **LOC.: 0019 - EJ. PARAISO** | | **0.00** | **0.00** | **0.00** | **0.00** | **0.00** | **916,771.43** | **0.00** | **0.00** | **0.00** | **0.00** | **916,771.43** | **916,771.43** | **916,771.43** | **0.00** | | |
| 35-05-EA045-6143-010900 | RECONSTRUCCION DEL PARQUE CENTRAL DE EL PARAISO | 0.00 | 0.00 | 0.00 | 0.00 | 0.00 | 916,771.43 | 0.00 | 0.00 | 0.00 | 0.00 | 916,771.43 | 916,771.43 | 916,771.43 | 0.00 | 100.00 | 100.00 |
| **LOC.: 0023 - LA SIRIA 2DA SECCION** | | **0.00** | **0.00** | **0.00** | **0.00** | **0.00** | **332,685.02** | **0.00** | **0.00** | **0.00** | **0.00** | **332,685.02** | **332,685.02** | **332,685.02** | **0.00** | | |
| 30-01-EA022-6121-010900 | CONSTRUCCION DE CANCHAS Y ESPACIOS MULTIDEPORTIVOS | 0.00 | 0.00 | 0.00 | 0.00 | 0.00 | 332,685.02 | 0.00 | 0.00 | 0.00 | 0.00 | 332,685.02 | 332,685.02 | 332,685.02 | 0.00 | 100.00 | 100.00 |
| **LOC.: 0026 - TECOLPA** | | **0.00** | **0.00** | **0.00** | **0.00** | **0.00** | **135,797.86** | **0.00** | **0.00** | **0.00** | **0.00** | **135,797.86** | **135,797.86** | **135,797.86** | **0.00** | | |
| 21-05-EA032-6153-010900 | REVESTIMIENTO DE CAMINO RURAL | 0.00 | 0.00 | 0.00 | 0.00 | 0.00 | 135,797.86 | 0.00 | 0.00 | 0.00 | 0.00 | 135,797.86 | 135,797.86 | 135,797.86 | 0.00 | 100.00 | 100.00 |
| **LOC.: 0037 - SAN JOSE** | | **0.00** | **0.00** | **0.00** | **0.00** | **0.00** | **378,953.43** | **0.00** | **0.00** | **0.00** | **0.00** | **378,953.43** | **378,953.43** | **378,953.43** | **0.00** | | |
| 21-05-EA035-6153-010900 | REVESTIMIENTO DE CAMINO RURAL | 0.00 | 0.00 | 0.00 | 0.00 | 0.00 | 378,953.43 | 0.00 | 0.00 | 0.00 | 0.00 | 378,953.43 | 378,953.43 | 378,953.43 | 0.00 | 100.00 | 100.00 |
| **LOC.: 0042 - EJ. EL DESENGAÑO** | | **0.00** | **0.00** | **0.00** | **0.00** | **0.00** | **172,126.90** | **0.00** | **0.00** | **0.00** | **0.00** | **172,126.90** | **172,126.90** | **172,126.90** | **0.00** | | |
| 21-05-EA014-6153-010900 | REVESTIMIENTO DE CAMINO RURAL | 0.00 | 0.00 | 0.00 | 0.00 | 0.00 | 172,126.90 | 0.00 | 0.00 | 0.00 | 0.00 | 172,126.90 | 172,126.90 | 172,126.90 | 0.00 | 100.00 | 100.00 |
| **LOC.: 0047 - EL ROSARIO** | | **0.00** | **0.00** | **0.00** | **0.00** | **0.00** | **232,563.21** | **0.00** | **0.00** | **0.00** | **0.00** | **232,563.21** | **232,563.21** | **232,563.21** | **0.00** | | |
| 21-05-EA020-6153-010900 | REVESTIMIENTO DE CAMINO RURAL | 0.00 | 0.00 | 0.00 | 0.00 | 0.00 | 232,563.21 | 0.00 | 0.00 | 0.00 | 0.00 | 232,563.21 | 232,563.21 | 232,563.21 | 0.00 | 100.00 | 100.00 |
| **LOC.: 0053 - SAN SIMON** | | **0.00** | **0.00** | **0.00** | **0.00** | **0.00** | **286,607.14** | **0.00** | **0.00** | **0.00** | **0.00** | **286,607.14** | **286,607.14** | **286,607.14** | **0.00** | | |
| 21-05-EA013-6153-010900 | REVESTIMIENTO DE CAMINO RURAL | 0.00 | 0.00 | 0.00 | 0.00 | 0.00 | 286,607.14 | 0.00 | 0.00 | 0.00 | 0.00 | 286,607.14 | 286,607.14 | 286,607.14 | 0.00 | 100.00 | 100.00 |
| **LOC.: 0061 - ESTACION LA UNION** | | **0.00** | **0.00** | **0.00** | **0.00** | **0.00** | **294,579.63** | **0.00** | **0.00** | **0.00** | **0.00** | **294,579.63** | **294,579.63** | **294,579.63** | **0.00** | | |
| 21-05-EA046-6153-010900 | REVESTIMIENTO DE CAMINO RURAL (LOCALIDADES VARIAS) | 0.00 | 0.00 | 0.00 | 0.00 | 0.00 | 294,579.63 | 0.00 | 0.00 | 0.00 | 0.00 | 294,579.63 | 294,579.63 | 294,579.63 | 0.00 | 100.00 | 100.00 |
| **LOC.: 0072 - JUAN ALDAMA** | | **0.00** | **0.00** | **0.00** | **0.00** | **0.00** | **196,215.96** | **0.00** | **0.00** | **0.00** | **0.00** | **196,215.96** | **196,215.96** | **196,215.96** | **0.00** | | |
| 21-05-EA015-6153-010900 | REVESTIMIENTO DE CAMINO RURAL | 0.00 | 0.00 | 0.00 | 0.00 | 0.00 | 196,215.96 | 0.00 | 0.00 | 0.00 | 0.00 | 196,215.96 | 196,215.96 | 196,215.96 | 0.00 | 100.00 | 100.00 |
| **LOC.: 0076 - EJ. SANTA ROSA** | | **0.00** | **0.00** | **0.00** | **0.00** | **0.00** | **285,549.41** | **0.00** | **0.00** | **0.00** | **0.00** | **285,549.41** | **285,549.41** | **285,549.41** | **0.00** | | |
| 21-05-EA034-6153-010900 | REVESTIMIENTO DE CAMINO RURAL | 0.00 | 0.00 | 0.00 | 0.00 | 0.00 | 285,549.41 | 0.00 | 0.00 | 0.00 | 0.00 | 285,549.41 | 285,549.41 | 285,549.41 | 0.00 | 100.00 | 100.00 |

| Clave Presupuestal SubPrograma-Proyecto-Obra-Partida-Area | Concepto | Pto. Autorizado | ACUM. PERIODO ANTERIOR | | MOVIMIENTOS DEL PERIODO | | | | | | | | SALDOS ACTUALES | | | AVANCES | |
|---|---|---|---|---|---|---|---|---|---|---|---|---|---|---|---|---|---|
| | | | | | Modificaciones | | Transferencias | | Erogado | | | | | | | | |
| | | | Presup. Modif. | Erogado Anterior | Ampliación | Reducción | Aumento | Disminución | Comprometido | Devengado | Ejercido | Pagado | Presup. Modif. | Erogado | Saldo Disponible | % Fís. | % Finan. |
| **SFUN.: 2 DESARROLLO COMUNITARIO** | | **0.00** | **0.00** | **0.00** | **0.00** | **0.00** | **691,164.91** | **0.00** | **0.00** | **0.00** | **0.00** | **691,164.91** | **691,164.91** | **691,164.91** | **0.00** | | |
| **LOC.: 0038 - LANDERO CARDENAS** | | **0.00** | **0.00** | **0.00** | **0.00** | **0.00** | **691,164.91** | **0.00** | **0.00** | **0.00** | **0.00** | **691,164.91** | **691,164.91** | **691,164.91** | **0.00** | | |
| 03-05-EA028-6123-010900 | MEJORAMIENTO DE COMEDOR COMUNITARIO | 0.00 | 0.00 | 0.00 | 0.00 | 0.00 | 691,164.91 | 0.00 | 0.00 | 0.00 | 0.00 | 691,164.91 | 691,164.91 | 691,164.91 | 0.00 | 100.00 | 100.00 |
| **SFUN.: 4 ALUMBRADO PÚBLICO** | | **0.00** | **0.00** | **0.00** | **0.00** | **0.00** | **228,801.65** | **0.00** | **0.00** | **0.00** | **0.00** | **228,801.65** | **228,801.65** | **228,801.65** | **0.00** | | |
| **LOC.: 0001 - CABECERA MUNICIPAL** | | **0.00** | **0.00** | **0.00** | **0.00** | **0.00** | **228,801.65** | **0.00** | **0.00** | **0.00** | **0.00** | **228,801.65** | **228,801.65** | **228,801.65** | **0.00** | | |
| 04-05-EA025-6143-010900 | REHABILITACION DE ALUMBRADO PUBLICO | 0.00 | 0.00 | 0.00 | 0.00 | 0.00 | 130,036.93 | 0.00 | 0.00 | 0.00 | 0.00 | 130,036.93 | 130,036.93 | 130,036.93 | 0.00 | 100.00 | 100.00 |
| 04-05-EA047-6143-010900 | REHABILITACION DE ALUMBRADO PUBLICO EN LA CABECERA MUNICIPAL (DISTINTOS BARRIOS) | 0.00 | 0.00 | 0.00 | 0.00 | 0.00 | 98,764.72 | 0.00 | 0.00 | 0.00 | 0.00 | 98,764.72 | 98,764.72 | 98,764.72 | 0.00 | 100.00 | 100.00 |
| **PROG. : VI VIVIENDA** | | **0.00** | **0.00** | **0.00** | **0.00** | **0.00** | **17,186,476.01** | **17,965.51** | **0.00** | **0.00** | **0.00** | **17,168,510.50** | **17,168,510.50** | **17,168,510.50** | **0.00** | | |
| **FIN.: 2 DESARROLLO SOCIAL** | | **0.00** | **0.00** | **0.00** | **0.00** | **0.00** | **17,186,476.01** | **17,965.51** | **0.00** | **0.00** | **0.00** | **17,168,510.50** | **17,168,510.50** | **17,168,510.50** | **0.00** | | |
| **FUN.: 2 VIVIENDA Y SERVICIOS A LA COMUNIDAD** | | **0.00** | **0.00** | **0.00** | **0.00** | **0.00** | **17,186,476.01** | **17,965.51** | **0.00** | **0.00** | **0.00** | **17,168,510.50** | **17,168,510.50** | **17,168,510.50** | **0.00** | | |
| **SFUN.: 5 VIVIENDA** | | **0.00** | **0.00** | **0.00** | **0.00** | **0.00** | **17,186,476.01** | **17,965.51** | **0.00** | **0.00** | **0.00** | **17,168,510.50** | **17,168,510.50** | **17,168,510.50** | **0.00** | | |
| **LOC.: 0001 - CABECERA MUNICIPAL** | | **0.00** | **0.00** | **0.00** | **0.00** | **0.00** | **2,291,481.98** | **1,609.89** | **0.00** | **0.00** | **0.00** | **2,289,872.09** | **2,289,872.09** | **2,289,872.09** | **0.00** | | |
| 05-05-EA003-6113-010900 | REHABILITACION DE TECHOS FIRMES | 0.00 | 0.00 | 0.00 | 0.00 | 0.00 | 2,208,009.13 | 0.00 | 0.00 | 0.00 | 0.00 | 2,208,009.13 | 2,208,009.13 | 2,208,009.13 | 0.00 | 100.00 | 100.00 |
| 19-05-EA029-6113-010900 | MEJORAMIENTO DE FACHADA A BASE DE PINTURA VINILICA | 0.00 | 0.00 | 0.00 | 0.00 | 0.00 | 83,472.85 | 1,609.89 | 0.00 | 0.00 | 0.00 | 81,862.96 | 81,862.96 | 81,862.96 | 0.00 | 100.00 | 100.00 |
| **LOC.: 0003 - BAJO USUMACINTA** | | **0.00** | **0.00** | **0.00** | **0.00** | **0.00** | **490,668.70** | **0.00** | **0.00** | **0.00** | **0.00** | **490,668.70** | **490,668.70** | **490,668.70** | **0.00** | | |
| 05-05-EA008-6113-011000 | REHABILITACION DE TECHO FIRME | 0.00 | 0.00 | 0.00 | 0.00 | 0.00 | 490,668.70 | 0.00 | 0.00 | 0.00 | 0.00 | 490,668.70 | 490,668.70 | 490,668.70 | 0.00 | 100.00 | 100.00 |
| **LOC.: 0007 - CUYO SANTA CRUZ** | | **0.00** | **0.00** | **0.00** | **0.00** | **0.00** | **314,329.40** | **0.00** | **0.00** | **0.00** | **0.00** | **314,329.40** | **314,329.40** | **314,329.40** | **0.00** | | |
| 03-01-EA005-6111-010900 | CONSTRUCCION DE PISO FIRME | 0.00 | 0.00 | 0.00 | 0.00 | 0.00 | 314,329.40 | 0.00 | 0.00 | 0.00 | 0.00 | 314,329.40 | 314,329.40 | 314,329.40 | 0.00 | 100.00 | 100.00 |
| **LOC.: 0012 - EJ. IGNACIO ZARAGOZA** | | **0.00** | **0.00** | **0.00** | **0.00** | **0.00** | **1,243,027.36** | **0.00** | **0.00** | **0.00** | **0.00** | **1,243,027.36** | **1,243,027.36** | **1,243,027.36** | **0.00** | | |
| 05-05-EA011-6113-010900 | REHABILITACION DE TECHO FIRME | 0.00 | 0.00 | 0.00 | 0.00 | 0.00 | 1,243,027.36 | 0.00 | 0.00 | 0.00 | 0.00 | 1,243,027.36 | 1,243,027.36 | 1,243,027.36 | 0.00 | 100.00 | 100.00 |
| **LOC.: 0013 - EJ. CUAUHTEMOC** | | **0.00** | **0.00** | **0.00** | **0.00** | **0.00** | **523,379.94** | **0.00** | **0.00** | **0.00** | **0.00** | **523,379.94** | **523,379.94** | **523,379.94** | **0.00** | | |
| 05-05-EA007-6113-010900 | REHABILITACION DE TECHO FIRME | 0.00 | 0.00 | 0.00 | 0.00 | 0.00 | 523,379.94 | 0.00 | 0.00 | 0.00 | 0.00 | 523,379.94 | 523,379.94 | 523,379.94 | 0.00 | 100.00 | 100.00 |
| **LOC.: 0014 - EJ. LOMA BONITA** | | **0.00** | **0.00** | **0.00** | **0.00** | **0.00** | **1,635,562.32** | **0.00** | **0.00** | **0.00** | **0.00** | **1,635,562.32** | **1,635,562.32** | **1,635,562.32** | **0.00** | | |

| Clave Presupuestal SubPrograma-Proyecto-Obra-Partida-Area | Concepto | Pto. Autorizado | ACUM. PERIODO ANTERIOR | | MOVIMIENTOS DEL PERIODO | | | | | | | | SALDOS ACTUALES | | | AVANCES | |
|---|---|---|---|---|---|---|---|---|---|---|---|---|---|---|---|---|---|
| | | | | | Modificaciones | | Transferencias | | Erogado | | | | | | | | |
| | | | Presup. Modif. | Erogado Anterior | Ampliación | Reducción | Aumento | Disminución | Comprometido | Devengado | Ejercido | Pagado | Presup. Modif. | Erogado | Saldo Disponible | % Fís. | % Finan. |
| 05-05-EA006-6113-010900 | REHABILITACION DE TECHO FIRME | 0.00 | 0.00 | 0.00 | 0.00 | 0.00 | 1,635,562.32 | 0.00 | 0.00 | 0.00 | 0.00 | 1,635,562.32 | 1,635,562.32 | 1,635,562.32 | 0.00 | 100.00 | 100.00 |
| **LOC.: 0019 - EJ. PARAISO** | | **0.00** | **0.00** | **0.00** | **0.00** | **0.00** | **1,144,893.62** | **0.00** | **0.00** | **0.00** | **0.00** | **1,144,893.62** | **1,144,893.62** | **1,144,893.62** | **0.00** | | |
| 05-05-EA027-6113-010900 | REHABILITACION DE TECHO FIRME | 0.00 | 0.00 | 0.00 | 0.00 | 0.00 | 1,144,893.62 | 0.00 | 0.00 | 0.00 | 0.00 | 1,144,893.62 | 1,144,893.62 | 1,144,893.62 | 0.00 | 100.00 | 100.00 |
| **LOC.: 0022 - EJ. LA TUZA (MACEO)** | | **0.00** | **0.00** | **0.00** | **0.00** | **0.00** | **151,102.80** | **0.00** | **0.00** | **0.00** | **0.00** | **151,102.80** | **151,102.80** | **151,102.80** | **0.00** | | |
| 05-05-EA042-6113-010900 | REHABILITACION DE TECHO FIRME | 0.00 | 0.00 | 0.00 | 0.00 | 0.00 | 151,102.80 | 0.00 | 0.00 | 0.00 | 0.00 | 151,102.80 | 151,102.80 | 151,102.80 | 0.00 | 100.00 | 100.00 |
| **LOC.: 0024 - CIELITO LINDO** | | **0.00** | **0.00** | **0.00** | **0.00** | **0.00** | **327,112.46** | **0.00** | **0.00** | **0.00** | **0.00** | **327,112.46** | **327,112.46** | **327,112.46** | **0.00** | | |
| 05-05-EA021-6113-010900 | REHABILITACION DE TECHO FIRME | 0.00 | 0.00 | 0.00 | 0.00 | 0.00 | 327,112.46 | 0.00 | 0.00 | 0.00 | 0.00 | 327,112.46 | 327,112.46 | 327,112.46 | 0.00 | 100.00 | 100.00 |
| **LOC.: 0025 - LA SIRIA 1RA SECCION** | | **0.00** | **0.00** | **0.00** | **0.00** | **0.00** | **151,102.80** | **0.00** | **0.00** | **0.00** | **0.00** | **151,102.80** | **151,102.80** | **151,102.80** | **0.00** | | |
| 05-05-EA040-6113-010900 | REHABILITACION DE TECHO FIRME | 0.00 | 0.00 | 0.00 | 0.00 | 0.00 | 151,102.80 | 0.00 | 0.00 | 0.00 | 0.00 | 151,102.80 | 151,102.80 | 151,102.80 | 0.00 | 100.00 | 100.00 |
| **LOC.: 0028 - EJ. PAJONAL** | | **0.00** | **0.00** | **0.00** | **0.00** | **0.00** | **1,144,893.62** | **16,355.62** | **0.00** | **0.00** | **0.00** | **1,128,538.00** | **1,128,538.00** | **1,128,538.00** | **0.00** | | |
| 05-05-EA002-6113-010900 | REHABILITACION DE TECHOS FIRMES | 0.00 | 0.00 | 0.00 | 0.00 | 0.00 | 1,144,893.62 | 16,355.62 | 0.00 | 0.00 | 0.00 | 1,128,538.00 | 1,128,538.00 | 1,128,538.00 | 0.00 | 100.00 | 100.00 |
| **LOC.: 0029 - FRANCISCO J. GRAJALES** | | **0.00** | **0.00** | **0.00** | **0.00** | **0.00** | **1,308,449.86** | **0.00** | **0.00** | **0.00** | **0.00** | **1,308,449.86** | **1,308,449.86** | **1,308,449.86** | **0.00** | | |
| 05-05-EA016-6113-010900 | REHABILITACION DE TECHOS FIRMES | 0.00 | 0.00 | 0.00 | 0.00 | 0.00 | 1,308,449.86 | 0.00 | 0.00 | 0.00 | 0.00 | 1,308,449.86 | 1,308,449.86 | 1,308,449.86 | 0.00 | 100.00 | 100.00 |
| **LOC.: 0043 - NUEVO PROGRESO** | | **0.00** | **0.00** | **0.00** | **0.00** | **0.00** | **686,936.17** | **0.00** | **0.00** | **0.00** | **0.00** | **686,936.17** | **686,936.17** | **686,936.17** | **0.00** | | |
| 05-05-EA023-6113-010900 | REHABILITACION DE TECHO FIRME | 0.00 | 0.00 | 0.00 | 0.00 | 0.00 | 686,936.17 | 0.00 | 0.00 | 0.00 | 0.00 | 686,936.17 | 686,936.17 | 686,936.17 | 0.00 | 100.00 | 100.00 |
| **LOC.: 0045 - EJ. CUAUHTEMOC QUEMADO** | | **0.00** | **0.00** | **0.00** | **0.00** | **0.00** | **1,144,893.62** | **0.00** | **0.00** | **0.00** | **0.00** | **1,144,893.62** | **1,144,893.62** | **1,144,893.62** | **0.00** | | |
| 05-05-EA030-6113-010900 | REHABILITACION DE TECHOS FIRMES | 0.00 | 0.00 | 0.00 | 0.00 | 0.00 | 1,144,893.62 | 0.00 | 0.00 | 0.00 | 0.00 | 1,144,893.62 | 1,144,893.62 | 1,144,893.62 | 0.00 | 100.00 | 100.00 |
| **LOC.: 0046 - SANTA CRUZ 2DA SECC. DE LOMA BONIT** | | **0.00** | **0.00** | **0.00** | **0.00** | **0.00** | **1,243,027.36** | **0.00** | **0.00** | **0.00** | **0.00** | **1,243,027.36** | **1,243,027.36** | **1,243,027.36** | **0.00** | | |
| 05-05-EA010-6113-010900 | REHABILITACION DE TECHO FIRME | 0.00 | 0.00 | 0.00 | 0.00 | 0.00 | 1,243,027.36 | 0.00 | 0.00 | 0.00 | 0.00 | 1,243,027.36 | 1,243,027.36 | 1,243,027.36 | 0.00 | 100.00 | 100.00 |
| **LOC.: 0047 - EL ROSARIO** | | **0.00** | **0.00** | **0.00** | **0.00** | **0.00** | **1,324,805.48** | **0.00** | **0.00** | **0.00** | **0.00** | **1,324,805.48** | **1,324,805.48** | **1,324,805.48** | **0.00** | | |
| 05-05-EA012-6113-010900 | REHABILITACION DE TECHO FIRME | 0.00 | 0.00 | 0.00 | 0.00 | 0.00 | 1,324,805.48 | 0.00 | 0.00 | 0.00 | 0.00 | 1,324,805.48 | 1,324,805.48 | 1,324,805.48 | 0.00 | 100.00 | 100.00 |
| **LOC.: 0058 - EJIDO LA UNION** | | **0.00** | **0.00** | **0.00** | **0.00** | **0.00** | **1,422,939.22** | **0.00** | **0.00** | **0.00** | **0.00** | **1,422,939.22** | **1,422,939.22** | **1,422,939.22** | **0.00** | | |
| 05-05-EA004-6113-010900 | REHABILITACION DE TECHO FIRME | 0.00 | 0.00 | 0.00 | 0.00 | 0.00 | 1,422,939.22 | 0.00 | 0.00 | 0.00 | 0.00 | 1,422,939.22 | 1,422,939.22 | 1,422,939.22 | 0.00 | 100.00 | 100.00 |
| **LOC.: 0059 - JABONCILLO** | | **0.00** | **0.00** | **0.00** | **0.00** | **0.00** | **261,689.97** | **0.00** | **0.00** | **0.00** | **0.00** | **261,689.97** | **261,689.97** | **261,689.97** | **0.00** | | |
| 05-05-EA017-6113-010900 | REHABILITACION DE TECHO FIRME | 0.00 | 0.00 | 0.00 | 0.00 | 0.00 | 261,689.97 | 0.00 | 0.00 | 0.00 | 0.00 | 261,689.97 | 261,689.97 | 261,689.97 | 0.00 | 100.00 | 100.00 |

| Clave Presupuestal SubPrograma-Proyecto-Obra-Partida-Area | Concepto | Pto. Autorizado | ACUM. PERIODO ANTERIOR | | MOVIMIENTOS DEL PERIODO | | | | | | | | SALDOS ACTUALES | | | AVANCES | |
|---|---|---|---|---|---|---|---|---|---|---|---|---|---|---|---|---|---|
| | | | | | Modificaciones | | Transferencias | | Erogado | | | | | | | | |
| | | | Presup. Modif. | Erogado Anterior | Ampliación | Reducción | Aumento | Disminución | Comprometido | Devengado | Ejercido | Pagado | Presup. Modif. | Erogado | Saldo Disponible | % Fís. | % Finan. |
| **LOC.: 0064 - RIVERA CUYO SANTA CRUZ 2A. SECCION** | | **0.00** | **0.00** | **0.00** | **0.00** | **0.00** | **376,179.33** | **0.00** | **0.00** | **0.00** | **0.00** | **376,179.33** | **376,179.33** | **376,179.33** | **0.00** | | |
| 05-05-EA009-6113-010900 | REHABILITACION DE TECHO FIRME | 0.00 | 0.00 | 0.00 | 0.00 | 0.00 | 376,179.33 | 0.00 | 0.00 | 0.00 | 0.00 | 376,179.33 | 376,179.33 | 376,179.33 | 0.00 | 100.00 | 100.00 |
| **FF. : EB FISMDF ECONOMIAS DE AÑOS ANTERIORES** | | **0.00** | **0.00** | **0.00** | **199,540.76** | **0.00** | **0.00** | **0.00** | **0.00** | **0.00** | **0.00** | **0.00** | **199,540.76** | **0.00** | **199,540.76** | | |
| **PROG. : 01 SERVICIOS ADMINISTRATIVOS** | | **0.00** | **0.00** | **0.00** | **199,540.76** | **0.00** | **0.00** | **0.00** | **0.00** | **0.00** | **0.00** | **0.00** | **199,540.76** | **0.00** | **199,540.76** | | |
| **FIN.: 4 OTRAS NO CLASIFICADAS EN FUNCIONES ANTERIORES** | | **0.00** | **0.00** | **0.00** | **199,540.76** | **0.00** | **0.00** | **0.00** | **0.00** | **0.00** | **0.00** | **0.00** | **199,540.76** | **0.00** | **199,540.76** | | |
| **FUN.: 2 TRANSFERENCIAS, PARTICIPACIONES Y APORTACIONES ENTRE DIFERENTES NIVELES Y** | | **0.00** | **0.00** | **0.00** | **199,540.76** | **0.00** | **0.00** | **0.00** | **0.00** | **0.00** | **0.00** | **0.00** | **199,540.76** | **0.00** | **199,540.76** | | |
| **SFUN.: 1 TRANSFERENCIAS ENTRE DIFERENTES NIVELES Y ORDENES DE GOBIERNO** | | **0.00** | **0.00** | **0.00** | **199,540.76** | **0.00** | **0.00** | **0.00** | **0.00** | **0.00** | **0.00** | **0.00** | **199,540.76** | **0.00** | **199,540.76** | | |
| **LOC.: 0001 - CABECERA MUNICIPAL** | | **0.00** | **0.00** | **0.00** | **199,540.76** | **0.00** | **0.00** | **0.00** | **0.00** | **0.00** | **0.00** | **0.00** | **199,540.76** | **0.00** | **199,540.76** | | |
| 10-00-00000-8321-011000 | FONDO DE APORTACIONES PARA LA INFRAESTRUCTURA SOCIAL MUNICIPAL. (FISMDF) | 0.00 | 0.00 | 0.00 | 199,540.76 | 0.00 | 0.00 | 0.00 | 0.00 | 0.00 | 0.00 | 0.00 | 199,540.76 | 0.00 | 199,540.76 | --- | 0.00 |
| **FF. : ED FISMDF PRODUCTOS FINANCIEROS DE AÑOS ANTERIORES** | | **0.00** | **0.00** | **0.00** | **7,404.41** | **0.00** | **0.00** | **0.00** | **0.00** | **0.00** | **0.00** | **0.00** | **7,404.41** | **0.00** | **7,404.41** | | |
| **PROG. : 01 SERVICIOS ADMINISTRATIVOS** | | **0.00** | **0.00** | **0.00** | **7,404.41** | **0.00** | **0.00** | **0.00** | **0.00** | **0.00** | **0.00** | **0.00** | **7,404.41** | **0.00** | **7,404.41** | | |
| **FIN.: 4 OTRAS NO CLASIFICADAS EN FUNCIONES ANTERIORES** | | **0.00** | **0.00** | **0.00** | **7,404.41** | **0.00** | **0.00** | **0.00** | **0.00** | **0.00** | **0.00** | **0.00** | **7,404.41** | **0.00** | **7,404.41** | | |
| **FUN.: 2 TRANSFERENCIAS, PARTICIPACIONES Y APORTACIONES ENTRE DIFERENTES NIVELES Y** | | **0.00** | **0.00** | **0.00** | **7,404.41** | **0.00** | **0.00** | **0.00** | **0.00** | **0.00** | **0.00** | **0.00** | **7,404.41** | **0.00** | **7,404.41** | | |
| **SFUN.: 1 TRANSFERENCIAS ENTRE DIFERENTES NIVELES Y ORDENES DE GOBIERNO** | | **0.00** | **0.00** | **0.00** | **7,404.41** | **0.00** | **0.00** | **0.00** | **0.00** | **0.00** | **0.00** | **0.00** | **7,404.41** | **0.00** | **7,404.41** | | |
| **LOC.: 0001 - CABECERA MUNICIPAL** | | **0.00** | **0.00** | **0.00** | **7,404.41** | **0.00** | **0.00** | **0.00** | **0.00** | **0.00** | **0.00** | **0.00** | **7,404.41** | **0.00** | **7,404.41** | | |
| 10-00-00000-8321-011000 | FONDO DE APORTACIONES PARA LA INFRAESTRUCTURA SOCIAL MUNICIPAL. (FISMDF) | 0.00 | 0.00 | 0.00 | 7,404.41 | 0.00 | 0.00 | 0.00 | 0.00 | 0.00 | 0.00 | 0.00 | 7,404.41 | 0.00 | 7,404.41 | --- | 0.00 |

| Clave Presupuestal SubPrograma-Proyecto-Obra-Partida-Area | Concepto | Pto. Autorizado | ACUM. PERIODO ANTERIOR | | MOVIMIENTOS DEL PERIODO | | | | | | | | SALDOS ACTUALES | | | AVANCES | |
|---|---|---|---|---|---|---|---|---|---|---|---|---|---|---|---|---|---|
| | | | | | Modificaciones | | Transferencias | | Erogado | | | | | | | | |
| | | | Presup. Modif. | Erogado Anterior | Ampliación | Reducción | Aumento | Disminución | Comprometido | Devengado | Ejercido | Pagado | Presup. Modif. | Erogado | Saldo Disponible | % Fís. | % Finan. |
| **FF. : EE FISMDF PRODUCTOS FINANCIEROS AÑO EN CURSO** | | **0.00** | **0.00** | **0.00** | **15,035.49** | **14,829.00** | **0.00** | **0.00** | **0.00** | **0.00** | **0.00** | **0.00** | **206.49** | **0.00** | **206.49** | | |
| **PROG. : 01 SERVICIOS ADMINISTRATIVOS** | | **0.00** | **0.00** | **0.00** | **15,035.49** | **14,829.00** | **0.00** | **0.00** | **0.00** | **0.00** | **0.00** | **0.00** | **206.49** | **0.00** | **206.49** | | |
| **FIN.: 4 OTRAS NO CLASIFICADAS EN FUNCIONES ANTERIORES** | | **0.00** | **0.00** | **0.00** | **15,035.49** | **14,829.00** | **0.00** | **0.00** | **0.00** | **0.00** | **0.00** | **0.00** | **206.49** | **0.00** | **206.49** | | |
| **FUN.: 2 TRANSFERENCIAS, PARTICIPACIONES Y APORTACIONES ENTRE DIFERENTES NIVELES Y** | | **0.00** | **0.00** | **0.00** | **15,035.49** | **14,829.00** | **0.00** | **0.00** | **0.00** | **0.00** | **0.00** | **0.00** | **206.49** | **0.00** | **206.49** | | |
| **SFUN.: 1 TRANSFERENCIAS ENTRE DIFERENTES NIVELES Y ORDENES DE GOBIERNO** | | **0.00** | **0.00** | **0.00** | **15,035.49** | **14,829.00** | **0.00** | **0.00** | **0.00** | **0.00** | **0.00** | **0.00** | **206.49** | **0.00** | **206.49** | | |
| **LOC.: 0001 - CABECERA MUNICIPAL** | | **0.00** | **0.00** | **0.00** | **15,035.49** | **14,829.00** | **0.00** | **0.00** | **0.00** | **0.00** | **0.00** | **0.00** | **206.49** | **0.00** | **206.49** | | |
| 10-00-00000-8321-011000 | FONDO DE APORTACIONES PARA LA INFRAESTRUCTURA SOCIAL MUNICIPAL. (FISMDF) | 0.00 | 0.00 | 0.00 | 15,035.49 | 14,829.00 | 0.00 | 0.00 | 0.00 | 0.00 | 0.00 | 0.00 | 206.49 | 0.00 | 206.49 | --- | 0.00 |
| **FF. : FA FORTAMUNDF AÑO EN CURSO** | | **12,251,472.00** | **0.00** | **0.00** | **0.00** | **141,564.00** | **20,018,384.98** | **20,018,384.98** | **0.00** | **0.00** | **0.00** | **12,103,904.36** | **12,109,908.00** | **12,103,904.36** | **6,003.64** | | |
| **PROG. : 01 SERVICIOS ADMINISTRATIVOS** | | **12,251,472.00** | **0.00** | **0.00** | **0.00** | **141,564.00** | **3,957,240.31** | **16,061,144.67** | **0.00** | **0.00** | **0.00** | **0.00** | **6,003.64** | **0.00** | **6,003.64** | | |
| **FIN.: 4 OTRAS NO CLASIFICADAS EN FUNCIONES ANTERIORES** | | **12,251,472.00** | **0.00** | **0.00** | **0.00** | **141,564.00** | **3,957,240.31** | **16,061,144.67** | **0.00** | **0.00** | **0.00** | **0.00** | **6,003.64** | **0.00** | **6,003.64** | | |
| **FUN.: 2 TRANSFERENCIAS, PARTICIPACIONES Y APORTACIONES ENTRE DIFERENTES NIVELES Y** | | **12,251,472.00** | **0.00** | **0.00** | **0.00** | **141,564.00** | **3,957,240.31** | **16,061,144.67** | **0.00** | **0.00** | **0.00** | **0.00** | **6,003.64** | **0.00** | **6,003.64** | | |
| **SFUN.: 1 TRANSFERENCIAS ENTRE DIFERENTES NIVELES Y ORDENES DE GOBIERNO** | | **12,251,472.00** | **0.00** | **0.00** | **0.00** | **141,564.00** | **3,957,240.31** | **16,061,144.67** | **0.00** | **0.00** | **0.00** | **0.00** | **6,003.64** | **0.00** | **6,003.64** | | |
| **LOC.: 0001 - CABECERA MUNICIPAL** | | **12,251,472.00** | **0.00** | **0.00** | **0.00** | **141,564.00** | **3,957,240.31** | **16,061,144.67** | **0.00** | **0.00** | **0.00** | **0.00** | **6,003.64** | **0.00** | **6,003.64** | | |
| 10-00-00000-8322-011000 | FONDO DE APORTACIONES PARA EL FORTALECIMIENTO DE LOS MUNICIPIOS. (FORTAMUNDF) | 12,251,472.00 | 0.00 | 0.00 | 0.00 | 141,564.00 | 3,957,240.31 | 16,061,144.67 | 0.00 | 0.00 | 0.00 | 0.00 | 6,003.64 | 0.00 | 6,003.64 | --- | 0.00 |
| **PROG. : AE ATENCIÓN DE EMERGENCIAS** | | **0.00** | **0.00** | **0.00** | **0.00** | **0.00** | **2,067,172.65** | **332,128.40** | **0.00** | **0.00** | **0.00** | **1,735,044.25** | **1,735,044.25** | **1,735,044.25** | **0.00** | | |
| **FIN.: 2 DESARROLLO SOCIAL** | | **0.00** | **0.00** | **0.00** | **0.00** | **0.00** | **2,067,172.65** | **332,128.40** | **0.00** | **0.00** | **0.00** | **1,735,044.25** | **1,735,044.25** | **1,735,044.25** | **0.00** | | |
| **FUN.: 6 PROTECCION SOCIAL** | | **0.00** | **0.00** | **0.00** | **0.00** | **0.00** | **2,067,172.65** | **332,128.40** | **0.00** | **0.00** | **0.00** | **1,735,044.25** | **1,735,044.25** | **1,735,044.25** | **0.00** | | |
| **SFUN.: 9 OTROS DE SEGURIDAD SOCIAL Y ASISTENCIA SOCIAL** | | **0.00** | **0.00** | **0.00** | **0.00** | **0.00** | **2,067,172.65** | **332,128.40** | **0.00** | **0.00** | **0.00** | **1,735,044.25** | **1,735,044.25** | **1,735,044.25** | **0.00** | | |

| Clave Presupuestal SubPrograma-Proyecto-Obra-Partida-Area | Concepto | Pto. Autorizado | ACUM. PERIODO ANTERIOR | | MOVIMIENTOS DEL PERIODO | | | | | | | | SALDOS ACTUALES | | | AVANCES | |
|---|---|---|---|---|---|---|---|---|---|---|---|---|---|---|---|---|---|
| | | | | | Modificaciones | | Transferencias | | Erogado | | | | | | | | |
| | | | Presup. Modif. | Erogado Anterior | Ampliación | Reducción | Aumento | Disminución | Comprometido | Devengado | Ejercido | Pagado | Presup. Modif. | Erogado | Saldo Disponible | % Fís. | % Finan. |
| **LOC.: 0001 - CABECERA MUNICIPAL** | | **0.00** | **0.00** | **0.00** | **0.00** | **0.00** | **1,592,762.27** | **332,128.40** | **0.00** | **0.00** | **0.00** | **1,260,633.87** | **1,260,633.87** | **1,260,633.87** | **0.00** | | |
| 01-02-FA004-1134-010200 | PROYECTO INTEGRAL DE PROTECCION CIVIL | 0.00 | 0.00 | 0.00 | 0.00 | 0.00 | 730,800.00 | 252,528.38 | 0.00 | 0.00 | 0.00 | 478,271.62 | 478,271.62 | 478,271.62 | 0.00 | --- | 100.00 |
| 01-02-FA034-1134-010200 | PROYECTO INTEGRAL DE PROTECCION CIVIL | 0.00 | 0.00 | 0.00 | 0.00 | 0.00 | 235,784.12 | 0.00 | 0.00 | 0.00 | 0.00 | 235,784.12 | 235,784.12 | 235,784.12 | 0.00 | --- | 100.00 |
| 01-02-FA004-1322-010200 | PROYECTO INTEGRAL DE PROTECCION CIVIL | 0.00 | 0.00 | 0.00 | 0.00 | 0.00 | 121,800.00 | 40,403.49 | 0.00 | 0.00 | 0.00 | 81,396.51 | 81,396.51 | 81,396.51 | 0.00 | --- | 100.00 |
| 01-02-FA034-1322-010200 | PROYECTO INTEGRAL DE PROTECCION CIVIL | 0.00 | 0.00 | 0.00 | 0.00 | 0.00 | 39,714.02 | 0.00 | 0.00 | 0.00 | 0.00 | 39,714.02 | 39,714.02 | 39,714.02 | 0.00 | --- | 100.00 |
| 01-02-FA026-2521-021200 | PROGRAMA DE PREVENCION Y CONTROL DEL DENGUE | 0.00 | 0.00 | 0.00 | 0.00 | 0.00 | 85,376.00 | 0.00 | 0.00 | 0.00 | 0.00 | 85,376.00 | 85,376.00 | 85,376.00 | 0.00 | --- | 100.00 |
| 01-02-FA006-2611-010200 | MANTENIMIENTO Y GASTO DE OPERACION DE VEHICULO DE LA UNIDAD MUNICIPAL DE PROTECCION CIVIL | 0.00 | 0.00 | 0.00 | 0.00 | 0.00 | 262,573.60 | 21,471.62 | 0.00 | 0.00 | 0.00 | 241,101.98 | 241,101.98 | 241,101.98 | 0.00 | --- | 100.00 |
| 01-02-FA006-3551-010200 | MANTENIMIENTO Y GASTO DE OPERACION DE VEHICULO DE LA UNIDAD MUNICIPAL DE PROTECCION CIVIL | 0.00 | 0.00 | 0.00 | 0.00 | 0.00 | 90,000.00 | 8,589.47 | 0.00 | 0.00 | 0.00 | 81,410.53 | 81,410.53 | 81,410.53 | 0.00 | --- | 100.00 |
| 01-02-FA034-3751-010200 | PROYECTO INTEGRAL DE PROTECCION CIVIL | 0.00 | 0.00 | 0.00 | 0.00 | 0.00 | 4,384.59 | 3,084.59 | 0.00 | 0.00 | 0.00 | 1,300.00 | 1,300.00 | 1,300.00 | 0.00 | --- | 100.00 |
| 01-02-FA004-3981-010200 | PROYECTO INTEGRAL DE PROTECCION CIVIL | 0.00 | 0.00 | 0.00 | 0.00 | 0.00 | 17,052.00 | 6,050.85 | 0.00 | 0.00 | 0.00 | 11,001.15 | 11,001.15 | 11,001.15 | 0.00 | --- | 100.00 |
| 01-02-FA034-3981-010200 | PROYECTO INTEGRAL DE PROTECCION CIVIL | 0.00 | 0.00 | 0.00 | 0.00 | 0.00 | 5,277.94 | 0.00 | 0.00 | 0.00 | 0.00 | 5,277.94 | 5,277.94 | 5,277.94 | 0.00 | --- | 100.00 |
| **LOC.: 0021 - CATAZAJA** | | **0.00** | **0.00** | **0.00** | **0.00** | **0.00** | **474,410.38** | **0.00** | **0.00** | **0.00** | **0.00** | **474,410.38** | **474,410.38** | **474,410.38** | **0.00** | | |
| 01-02-FA037-2531-010200 | ADQUISICION DE INSUMOS PARA PREVENCION Y REDUCCION DE RIESGOS DE CONTAGIOS POR EL VIRUS SARS COV-2 | 0.00 | 0.00 | 0.00 | 0.00 | 0.00 | 135,457.65 | 0.00 | 0.00 | 0.00 | 0.00 | 135,457.65 | 135,457.65 | 135,457.65 | 0.00 | --- | 100.00 |
| 01-02-FA037-2541-010200 | ADQUISICION DE INSUMOS PARA PREVENCION Y REDUCCION DE RIESGOS DE CONTAGIOS POR EL VIRUS SARS COV-2 | 0.00 | 0.00 | 0.00 | 0.00 | 0.00 | 13,920.00 | 0.00 | 0.00 | 0.00 | 0.00 | 13,920.00 | 13,920.00 | 13,920.00 | 0.00 | --- | 100.00 |
| 01-01-FA013-4481-010200 | ADQUISICION DE AYUDA HUMANITARIA PARA APOYO DE FAMILIAS AFECTADAS POR EMERGENCIA SANITARIA CAUSADA POR VIRUS SARS COV2 | 0.00 | 0.00 | 0.00 | 0.00 | 0.00 | 325,032.73 | 0.00 | 0.00 | 0.00 | 0.00 | 325,032.73 | 325,032.73 | 325,032.73 | 0.00 | --- | 100.00 |
| **PROG. : OF OBLIGACIONES FINANCIERAS** | | **0.00** | **0.00** | **0.00** | **0.00** | **0.00** | **1,716,307.00** | **454,228.00** | **0.00** | **0.00** | **0.00** | **1,262,079.00** | **1,262,079.00** | **1,262,079.00** | **0.00** | | |
| **FIN.: 4 OTRAS NO CLASIFICADAS EN FUNCIONES ANTERIORES** | | **0.00** | **0.00** | **0.00** | **0.00** | **0.00** | **1,716,307.00** | **454,228.00** | **0.00** | **0.00** | **0.00** | **1,262,079.00** | **1,262,079.00** | **1,262,079.00** | **0.00** | | |

| Clave Presupuestal SubPrograma-Proyecto-Obra-Partida-Area | Concepto | Pto. Autorizado | ACUM. PERIODO ANTERIOR | | MOVIMIENTOS DEL PERIODO | | | | | | | | SALDOS ACTUALES | | | AVANCES | |
|---|---|---|---|---|---|---|---|---|---|---|---|---|---|---|---|---|---|
| | | | | | Modificaciones | | Transferencias | | Erogado | | | | | | | | |
| | | | Presup. Modif. | Erogado Anterior | Ampliación | Reducción | Aumento | Disminución | Comprometido | Devengado | Ejercido | Pagado | Presup. Modif. | Erogado | Saldo Disponible | % Fís. | % Finan. |
| **FUN.: 1 TRANSACCIONES DE LA DEUDA PUBLICA / COSTO FINANCIERO DE LA DEUDA** | | **0.00** | **0.00** | **0.00** | **0.00** | **0.00** | **1,716,307.00** | **454,228.00** | **0.00** | **0.00** | **0.00** | **1,262,079.00** | **1,262,079.00** | **1,262,079.00** | **0.00** | | |
| **SFUN.: 1 DEUDA PÚBLICA INTERNA** | | **0.00** | **0.00** | **0.00** | **0.00** | **0.00** | **1,716,307.00** | **454,228.00** | **0.00** | **0.00** | **0.00** | **1,262,079.00** | **1,262,079.00** | **1,262,079.00** | **0.00** | | |
| **LOC.: 0001 - CABECERA MUNICIPAL** | | **0.00** | **0.00** | **0.00** | **0.00** | **0.00** | **1,716,307.00** | **454,228.00** | **0.00** | **0.00** | **0.00** | **1,262,079.00** | **1,262,079.00** | **1,262,079.00** | **0.00** | | |
| 02-02-FA021-1521-010200 | PAGO DE LAUDOS LABORALES | 0.00 | 0.00 | 0.00 | 0.00 | 0.00 | 600,000.00 | 0.00 | 0.00 | 0.00 | 0.00 | 600,000.00 | 600,000.00 | 600,000.00 | 0.00 | --- | 100.00 |
| 02-02-FA038-1521-010200 | PAGO DE LAUDOS LABORALES | 0.00 | 0.00 | 0.00 | 0.00 | 0.00 | 180,000.00 | 0.00 | 0.00 | 0.00 | 0.00 | 180,000.00 | 180,000.00 | 180,000.00 | 0.00 | --- | 100.00 |
| 02-02-FA017-3111-010200 | PAGO DE ADEUDOS A LA COMISION FEDERAL DE ELECTRICIDAD | 0.00 | 0.00 | 0.00 | 0.00 | 0.00 | 600,000.00 | 449,680.00 | 0.00 | 0.00 | 0.00 | 150,320.00 | 150,320.00 | 150,320.00 | 0.00 | --- | 100.00 |
| 02-02-FA039-3111-010200 | PAGO DE ADEUDOS A COMISION FEDERAL DE ELECTRICIDAD | 0.00 | 0.00 | 0.00 | 0.00 | 0.00 | 322,481.00 | 0.00 | 0.00 | 0.00 | 0.00 | 322,481.00 | 322,481.00 | 322,481.00 | 0.00 | --- | 100.00 |
| 02-02-FA022-3922-020100 | PAGO DE PASIVOS (EMPLACAMIENTO DE PATRULLAS Y MOTOPATRULLAS) | 0.00 | 0.00 | 0.00 | 0.00 | 0.00 | 8,068.00 | 4,548.00 | 0.00 | 0.00 | 0.00 | 3,520.00 | 3,520.00 | 3,520.00 | 0.00 | --- | 100.00 |
| 02-02-FA025-3922-010200 | PAGO DE PASIVO A LA CNA | 0.00 | 0.00 | 0.00 | 0.00 | 0.00 | 5,758.00 | 0.00 | 0.00 | 0.00 | 0.00 | 5,758.00 | 5,758.00 | 5,758.00 | 0.00 | --- | 100.00 |
| **PROG. : PP SEGURIDAD PÚBLICA** | | **0.00** | **0.00** | **0.00** | **0.00** | **0.00** | **3,781,189.77** | **1,514,958.11** | **0.00** | **0.00** | **0.00** | **2,266,231.66** | **2,266,231.66** | **2,266,231.66** | **0.00** | | |
| **FIN.: 1 GOBIERNO** | | **0.00** | **0.00** | **0.00** | **0.00** | **0.00** | **3,781,189.77** | **1,514,958.11** | **0.00** | **0.00** | **0.00** | **2,266,231.66** | **2,266,231.66** | **2,266,231.66** | **0.00** | | |
| **FUN.: 7 ASUNTOS DE ORDEN PUBLICO Y DE SEGURIDAD INTERIOR** | | **0.00** | **0.00** | **0.00** | **0.00** | **0.00** | **3,781,189.77** | **1,514,958.11** | **0.00** | **0.00** | **0.00** | **2,266,231.66** | **2,266,231.66** | **2,266,231.66** | **0.00** | | |
| **SFUN.: 1 POLICÍA** | | **0.00** | **0.00** | **0.00** | **0.00** | **0.00** | **3,781,189.77** | **1,514,958.11** | **0.00** | **0.00** | **0.00** | **2,266,231.66** | **2,266,231.66** | **2,266,231.66** | **0.00** | | |
| **LOC.: 0001 - CABECERA MUNICIPAL** | | **0.00** | **0.00** | **0.00** | **0.00** | **0.00** | **3,781,189.77** | **1,514,958.11** | **0.00** | **0.00** | **0.00** | **2,266,231.66** | **2,266,231.66** | **2,266,231.66** | **0.00** | | |
| 01-01-FA001-1134-020100 | COORDINACION DE PREVENCION AL DELITO | 0.00 | 0.00 | 0.00 | 0.00 | 0.00 | 55,200.00 | 55,200.00 | 0.00 | 0.00 | 0.00 | 0.00 | 0.00 | 0.00 | 0.00 | --- | --- |
| 01-01-FA001-1322-020100 | COORDINACION DE PREVENCION AL DELITO | 0.00 | 0.00 | 0.00 | 0.00 | 0.00 | 9,200.00 | 9,200.00 | 0.00 | 0.00 | 0.00 | 0.00 | 0.00 | 0.00 | 0.00 | --- | --- |
| 01-01-FA001-2711-020100 | COORDINACION DE PREVENCION AL DELITO | 0.00 | 0.00 | 0.00 | 0.00 | 0.00 | 20,000.00 | 20,000.00 | 0.00 | 0.00 | 0.00 | 0.00 | 0.00 | 0.00 | 0.00 | --- | --- |
| 01-01-FA001-3751-020100 | COORDINACION DE PREVENCION AL DELITO | 0.00 | 0.00 | 0.00 | 0.00 | 0.00 | 11,192.00 | 11,192.00 | 0.00 | 0.00 | 0.00 | 0.00 | 0.00 | 0.00 | 0.00 | --- | --- |
| 01-01-FA001-3981-020100 | COORDINACION DE PREVENCION AL DELITO | 0.00 | 0.00 | 0.00 | 0.00 | 0.00 | 1,288.00 | 1,288.00 | 0.00 | 0.00 | 0.00 | 0.00 | 0.00 | 0.00 | 0.00 | --- | --- |
| 01-02-FA036-4481-020100 | DIGNIFICACION POLICIAL (APOYO ALIMENTARIO) | 0.00 | 0.00 | 0.00 | 0.00 | 0.00 | 10,269.00 | 0.00 | 0.00 | 0.00 | 0.00 | 10,269.00 | 10,269.00 | 10,269.00 | 0.00 | --- | 100.00 |
| 02-04-FA020-3751-020100 | PROFESIONALIZACION,CERTIFICACION Y CAPACITACION (EVALUACION DE CONTROL DE CONFIANZA Y PRIMER RESPONDIENTE) | 0.00 | 0.00 | 0.00 | 0.00 | 0.00 | 40,200.00 | 0.00 | 0.00 | 0.00 | 0.00 | 40,200.00 | 40,200.00 | 40,200.00 | 0.00 | --- | 100.00 |
| 02-04-FA040-3751-020100 | PROFESIONALIZACION,CERTIFICACION Y CAPACITACION (EVALUACION DE CONTROL DE CONFIANZA Y PRIMER RESPONDIENTE) | 0.00 | 0.00 | 0.00 | 0.00 | 0.00 | 14,150.00 | 0.00 | 0.00 | 0.00 | 0.00 | 14,150.00 | 14,150.00 | 14,150.00 | 0.00 | --- | 100.00 |

| Clave Presupuestal SubPrograma-Proyecto-Obra-Partida-Area | Concepto | Pto. Autorizado | ACUM. PERIODO ANTERIOR | | MOVIMIENTOS DEL PERIODO | | | | | | | | SALDOS ACTUALES | | | AVANCES | |
|---|---|---|---|---|---|---|---|---|---|---|---|---|---|---|---|---|---|
| | | | | | Modificaciones | | Transferencias | | Erogado | | | | | | | | |
| | | | Presup. Modif. | Erogado Anterior | Ampliación | Reducción | Aumento | Disminución | Comprometido | Devengado | Ejercido | Pagado | Presup. Modif. | Erogado | Saldo Disponible | % Fís. | % Finan. |
| 02-04-FA020-3922-020100 | PROFESIONALIZACION,CERTIFICACION Y CAPACITACION (EVALUACION DE CONTROL DE CONFIANZA Y PRIMER RESPONDIENTE) | 0.00 | 0.00 | 0.00 | 0.00 | 0.00 | 59,360.00 | 0.00 | 0.00 | 0.00 | 0.00 | 59,360.00 | 59,360.00 | 59,360.00 | 0.00 | --- | 100.00 |
| 02-04-FA040-3922-020100 | PROFESIONALIZACION,CERTIFICACION Y CAPACITACION (EVALUACION DE CONTROL DE CONFIANZA Y PRIMER RESPONDIENTE) | 0.00 | 0.00 | 0.00 | 0.00 | 0.00 | 4,240.00 | 0.00 | 0.00 | 0.00 | 0.00 | 4,240.00 | 4,240.00 | 4,240.00 | 0.00 | --- | 100.00 |
| 03-06-FA010-1134-020100 | PERSONAL, GASTOS ADMINISTRATIVOS Y EQUIPAMIENTO DEL CONSEJO MUNICIPAL DE SEGURIDAD PUBLICA | 0.00 | 0.00 | 0.00 | 0.00 | 0.00 | 168,000.00 | 63,750.59 | 0.00 | 0.00 | 0.00 | 104,249.41 | 104,249.41 | 104,249.41 | 0.00 | --- | 100.00 |
| 03-07-FA002-1134-020100 | REESTRUCTURACION Y HOMOLOGACION SALARIAL | 0.00 | 0.00 | 0.00 | 0.00 | 0.00 | 1,569,600.00 | 646,200.69 | 0.00 | 0.00 | 0.00 | 923,399.31 | 923,399.31 | 923,399.31 | 0.00 | --- | 100.00 |
| 03-06-FA010-1322-020100 | PERSONAL, GASTOS ADMINISTRATIVOS Y EQUIPAMIENTO DEL CONSEJO MUNICIPAL DE SEGURIDAD PUBLICA | 0.00 | 0.00 | 0.00 | 0.00 | 0.00 | 28,000.00 | 10,568.60 | 0.00 | 0.00 | 0.00 | 17,431.40 | 17,431.40 | 17,431.40 | 0.00 | --- | 100.00 |
| 03-07-FA002-1322-020100 | REESTRUCTURACION Y HOMOLOGACION SALARIAL | 0.00 | 0.00 | 0.00 | 0.00 | 0.00 | 261,600.00 | 124,193.69 | 0.00 | 0.00 | 0.00 | 137,406.31 | 137,406.31 | 137,406.31 | 0.00 | --- | 100.00 |
| 03-07-FA002-1441-020100 | REESTRUCTURACION Y HOMOLOGACION SALARIAL | 0.00 | 0.00 | 0.00 | 0.00 | 0.00 | 51,408.00 | 51,408.00 | 0.00 | 0.00 | 0.00 | 0.00 | 0.00 | 0.00 | 0.00 | --- | --- |
| 03-06-FA010-2211-020100 | PERSONAL, GASTOS ADMINISTRATIVOS Y EQUIPAMIENTO DEL CONSEJO MUNICIPAL DE SEGURIDAD PUBLICA | 0.00 | 0.00 | 0.00 | 0.00 | 0.00 | 5,000.00 | 5,000.00 | 0.00 | 0.00 | 0.00 | 0.00 | 0.00 | 0.00 | 0.00 | --- | --- |
| 03-06-FA011-2611-020100 | OPERATIVOS CONJUNTOS | 0.00 | 0.00 | 0.00 | 0.00 | 0.00 | 420,000.00 | 155,053.52 | 0.00 | 0.00 | 0.00 | 264,946.48 | 264,946.48 | 264,946.48 | 0.00 | --- | 100.00 |
| 03-06-FA018-2711-020100 | EQUIPAMIENTO DEL PERSONAL POLICIAL | 0.00 | 0.00 | 0.00 | 0.00 | 0.00 | 100,257.41 | 0.00 | 0.00 | 0.00 | 0.00 | 100,257.41 | 100,257.41 | 100,257.41 | 0.00 | --- | 100.00 |
| 03-06-FA042-2711-020100 | EQUIPAMIENTO DE LAS INSTITUCIONES DE SEGURIDAD PUBLICA Y EQUIPAMIENTO POLICIAL | 0.00 | 0.00 | 0.00 | 0.00 | 0.00 | 170,833.20 | 0.00 | 0.00 | 0.00 | 0.00 | 170,833.20 | 170,833.20 | 170,833.20 | 0.00 | --- | 100.00 |
| 03-06-FA042-2721-020100 | EQUIPAMIENTO DE LAS INSTITUCIONES DE SEGURIDAD PUBLICA Y EQUIPAMIENTO POLICIAL | 0.00 | 0.00 | 0.00 | 0.00 | 0.00 | 83,659.20 | 0.00 | 0.00 | 0.00 | 0.00 | 83,659.20 | 83,659.20 | 83,659.20 | 0.00 | --- | 100.00 |
| 03-06-FA018-2911-020100 | EQUIPAMIENTO DEL PERSONAL POLICIAL | 0.00 | 0.00 | 0.00 | 0.00 | 0.00 | 12,806.40 | 0.00 | 0.00 | 0.00 | 0.00 | 12,806.40 | 12,806.40 | 12,806.40 | 0.00 | --- | 100.00 |
| 03-06-FA011-3551-020100 | OPERATIVOS CONJUNTOS | 0.00 | 0.00 | 0.00 | 0.00 | 0.00 | 100,000.00 | 51,993.68 | 0.00 | 0.00 | 0.00 | 48,006.32 | 48,006.32 | 48,006.32 | 0.00 | --- | 100.00 |
| 03-06-FA010-3721-020100 | PERSONAL, GASTOS ADMINISTRATIVOS Y EQUIPAMIENTO DEL CONSEJO MUNICIPAL DE SEGURIDAD PUBLICA | 0.00 | 0.00 | 0.00 | 0.00 | 0.00 | 5,000.00 | 5,000.00 | 0.00 | 0.00 | 0.00 | 0.00 | 0.00 | 0.00 | 0.00 | --- | --- |

| Clave Presupuestal SubPrograma-Proyecto-Obra-Partida-Area | Concepto | Pto. Autorizado | ACUM. PERIODO ANTERIOR | | MOVIMIENTOS DEL PERIODO | | | | | | | | SALDOS ACTUALES | | | AVANCES | |
|---|---|---|---|---|---|---|---|---|---|---|---|---|---|---|---|---|---|
| | | | | | Modificaciones | | Transferencias | | Erogado | | | | | | | | |
| | | | Presup. Modif. | Erogado Anterior | Ampliación | Reducción | Aumento | Disminución | Comprometido | Devengado | Ejercido | Pagado | Presup. Modif. | Erogado | Saldo Disponible | % Fís. | % Finan. |
| 03-06-FA010-3751-020100 | PERSONAL, GASTOS ADMINISTRATIVOS Y EQUIPAMIENTO DEL CONSEJO MUNICIPAL DE SEGURIDAD PUBLICA | 0.00 | 0.00 | 0.00 | 0.00 | 0.00 | 25,280.00 | 21,680.00 | 0.00 | 0.00 | 0.00 | 3,600.00 | 3,600.00 | 3,600.00 | 0.00 | --- | 100.00 |
| 03-06-FA010-3981-020100 | PERSONAL, GASTOS ADMINISTRATIVOS Y EQUIPAMIENTO DEL CONSEJO MUNICIPAL DE SEGURIDAD PUBLICA | 0.00 | 0.00 | 0.00 | 0.00 | 0.00 | 3,920.00 | 1,800.63 | 0.00 | 0.00 | 0.00 | 2,119.37 | 2,119.37 | 2,119.37 | 0.00 | --- | 100.00 |
| 03-07-FA002-3981-020100 | REESTRUCTURACION Y HOMOLOGACION SALARIAL | 0.00 | 0.00 | 0.00 | 0.00 | 0.00 | 36,624.00 | 15,704.92 | 0.00 | 0.00 | 0.00 | 20,919.08 | 20,919.08 | 20,919.08 | 0.00 | --- | 100.00 |
| 04-14-FA012-1134-020100 | COORDINACION DE PREVENCION AL DELITO | 0.00 | 0.00 | 0.00 | 0.00 | 0.00 | 55,200.00 | 0.00 | 0.00 | 0.00 | 0.00 | 55,200.00 | 55,200.00 | 55,200.00 | 0.00 | --- | 100.00 |
| 04-14-FA012-1322-020100 | COORDINACION DE PREVENCION AL DELITO | 0.00 | 0.00 | 0.00 | 0.00 | 0.00 | 9,200.00 | 2,299.99 | 0.00 | 0.00 | 0.00 | 6,900.01 | 6,900.01 | 6,900.01 | 0.00 | --- | 100.00 |
| 04-14-FA012-2711-020100 | COORDINACION DE PREVENCION AL DELITO | 0.00 | 0.00 | 0.00 | 0.00 | 0.00 | 20,000.00 | 20,000.00 | 0.00 | 0.00 | 0.00 | 0.00 | 0.00 | 0.00 | 0.00 | --- | --- |
| 04-14-FA012-3751-020100 | COORDINACION DE PREVENCION AL DELITO | 0.00 | 0.00 | 0.00 | 0.00 | 0.00 | 11,192.00 | 8,192.00 | 0.00 | 0.00 | 0.00 | 3,000.00 | 3,000.00 | 3,000.00 | 0.00 | --- | 100.00 |
| 04-14-FA012-3981-020100 | COORDINACION DE PREVENCION AL DELITO | 0.00 | 0.00 | 0.00 | 0.00 | 0.00 | 1,288.00 | 31.80 | 0.00 | 0.00 | 0.00 | 1,256.20 | 1,256.20 | 1,256.20 | 0.00 | --- | 100.00 |
| 06-22-FA041-3521-020100 | FORTALECIMIENTO A LOS SISTEMAS DE VIDEOVIGILANCIA Y GEOLOCALIZACION | 0.00 | 0.00 | 0.00 | 0.00 | 0.00 | 182,022.56 | 0.00 | 0.00 | 0.00 | 0.00 | 182,022.56 | 182,022.56 | 182,022.56 | 0.00 | --- | 100.00 |
| 07-23-FA003-1134-020100 | PERSONAL, GASTOS ADMINISTRATIVOS Y EQUIPAMIENTO DEL CONSEJO MUNICIPAL DE SEGURIDAD PUBLICA | 0.00 | 0.00 | 0.00 | 0.00 | 0.00 | 168,000.00 | 168,000.00 | 0.00 | 0.00 | 0.00 | 0.00 | 0.00 | 0.00 | 0.00 | --- | --- |
| 07-23-FA003-1322-020100 | PERSONAL, GASTOS ADMINISTRATIVOS Y EQUIPAMIENTO DEL CONSEJO MUNICIPAL DE SEGURIDAD PUBLICA | 0.00 | 0.00 | 0.00 | 0.00 | 0.00 | 28,000.00 | 28,000.00 | 0.00 | 0.00 | 0.00 | 0.00 | 0.00 | 0.00 | 0.00 | --- | --- |
| 07-23-FA003-2211-020100 | PERSONAL, GASTOS ADMINISTRATIVOS Y EQUIPAMIENTO DEL CONSEJO MUNICIPAL DE SEGURIDAD PUBLICA | 0.00 | 0.00 | 0.00 | 0.00 | 0.00 | 5,000.00 | 5,000.00 | 0.00 | 0.00 | 0.00 | 0.00 | 0.00 | 0.00 | 0.00 | --- | --- |
| 07-23-FA003-3721-020100 | PERSONAL, GASTOS ADMINISTRATIVOS Y EQUIPAMIENTO DEL CONSEJO MUNICIPAL DE SEGURIDAD PUBLICA | 0.00 | 0.00 | 0.00 | 0.00 | 0.00 | 5,000.00 | 5,000.00 | 0.00 | 0.00 | 0.00 | 0.00 | 0.00 | 0.00 | 0.00 | --- | --- |
| 07-23-FA003-3751-020100 | PERSONAL, GASTOS ADMINISTRATIVOS Y EQUIPAMIENTO DEL CONSEJO MUNICIPAL DE SEGURIDAD PUBLICA | 0.00 | 0.00 | 0.00 | 0.00 | 0.00 | 25,280.00 | 25,280.00 | 0.00 | 0.00 | 0.00 | 0.00 | 0.00 | 0.00 | 0.00 | --- | --- |

| Clave Presupuestal SubPrograma-Proyecto-Obra-Partida-Area | Concepto | Pto. Autorizado | ACUM. PERIODO ANTERIOR | | MOVIMIENTOS DEL PERIODO | | | | | | | | SALDOS ACTUALES | | | AVANCES | |
|---|---|---|---|---|---|---|---|---|---|---|---|---|---|---|---|---|---|
| | | | | | Modificaciones | | Transferencias | | Erogado | | | | | | | | |
| | | | Presup. Modif. | Erogado Anterior | Ampliación | Reducción | Aumento | Disminución | Comprometido | Devengado | Ejercido | Pagado | Presup. Modif. | Erogado | Saldo Disponible | % Fís. | % Finan. |
| 07-23-FA003-3981-020100 | PERSONAL, GASTOS ADMINISTRATIVOS Y EQUIPAMIENTO DEL CONSEJO MUNICIPAL DE SEGURIDAD PUBLICA | 0.00 | 0.00 | 0.00 | 0.00 | 0.00 | 3,920.00 | 3,920.00 | 0.00 | 0.00 | 0.00 | 0.00 | 0.00 | 0.00 | 0.00 | --- | --- |
| **PROG. : PR PROCESOS DE RECUPERACIÓN** | | **0.00** | **0.00** | **0.00** | **0.00** | **0.00** | **499,740.00** | **0.00** | **0.00** | **0.00** | **0.00** | **499,740.00** | **499,740.00** | **499,740.00** | **0.00** | | |
| **FIN.: 1 GOBIERNO** | | **0.00** | **0.00** | **0.00** | **0.00** | **0.00** | **499,740.00** | **0.00** | **0.00** | **0.00** | **0.00** | **499,740.00** | **499,740.00** | **499,740.00** | **0.00** | | |
| **FUN.: 7 ASUNTOS DE ORDEN PUBLICO Y DE SEGURIDAD INTERIOR** | | **0.00** | **0.00** | **0.00** | **0.00** | **0.00** | **499,740.00** | **0.00** | **0.00** | **0.00** | **0.00** | **499,740.00** | **499,740.00** | **499,740.00** | **0.00** | | |
| **SFUN.: 2 PROTECCIÓN CIVIL** | | **0.00** | **0.00** | **0.00** | **0.00** | **0.00** | **499,740.00** | **0.00** | **0.00** | **0.00** | **0.00** | **499,740.00** | **499,740.00** | **499,740.00** | **0.00** | | |
| **LOC.: 0001 - CABECERA MUNICIPAL** | | **0.00** | **0.00** | **0.00** | **0.00** | **0.00** | **499,740.00** | **0.00** | **0.00** | **0.00** | **0.00** | **499,740.00** | **499,740.00** | **499,740.00** | **0.00** | | |
| 01-01-FA016-1221-010200 | CONSERVACION Y RESTAURACION DE MARGENES DEL SISTEMA LAGUNAR | 0.00 | 0.00 | 0.00 | 0.00 | 0.00 | 166,000.00 | 0.00 | 0.00 | 0.00 | 0.00 | 166,000.00 | 166,000.00 | 166,000.00 | 0.00 | --- | 100.00 |
| 01-01-FA035-1221-010200 | PROGRAMA DE CONSERVACION ECOLOGICA (SISTEMA LAGUNAR) | 0.00 | 0.00 | 0.00 | 0.00 | 0.00 | 133,740.00 | 0.00 | 0.00 | 0.00 | 0.00 | 133,740.00 | 133,740.00 | 133,740.00 | 0.00 | --- | 100.00 |
| 01-01-FA044-1221-010200 | PROGRAMA DE CONSERVACION ECOLOGICA DEL MARGEN DEL SISTEMA LAGUNAR | 0.00 | 0.00 | 0.00 | 0.00 | 0.00 | 200,000.00 | 0.00 | 0.00 | 0.00 | 0.00 | 200,000.00 | 200,000.00 | 200,000.00 | 0.00 | --- | 100.00 |
| **PROG. : R5 PROTECCIÓN Y PRESERVACIÓN ECOLÓGICA** | | **0.00** | **0.00** | **0.00** | **0.00** | **0.00** | **270,000.03** | **0.03** | **0.00** | **0.00** | **0.00** | **270,000.00** | **270,000.00** | **270,000.00** | **0.00** | | |
| **FIN.: 2 DESARROLLO SOCIAL** | | **0.00** | **0.00** | **0.00** | **0.00** | **0.00** | **270,000.03** | **0.03** | **0.00** | **0.00** | **0.00** | **270,000.00** | **270,000.00** | **270,000.00** | **0.00** | | |
| **FUN.: 1 PROTECCION AMBIENTAL** | | **0.00** | **0.00** | **0.00** | **0.00** | **0.00** | **270,000.03** | **0.03** | **0.00** | **0.00** | **0.00** | **270,000.00** | **270,000.00** | **270,000.00** | **0.00** | | |
| **SFUN.: 1 ORDENACIÓN DE DESECHOS** | | **0.00** | **0.00** | **0.00** | **0.00** | **0.00** | **270,000.03** | **0.03** | **0.00** | **0.00** | **0.00** | **270,000.00** | **270,000.00** | **270,000.00** | **0.00** | | |
| **LOC.: 0001 - CABECERA MUNICIPAL** | | **0.00** | **0.00** | **0.00** | **0.00** | **0.00** | **270,000.03** | **0.03** | **0.00** | **0.00** | **0.00** | **270,000.00** | **270,000.00** | **270,000.00** | **0.00** | | |
| 07-02-FA029-3251-010200 | CONTRATACION DE SERIVICIO DE LIMPIA Y DISPOSICION FINAL DE LA BASURA | 0.00 | 0.00 | 0.00 | 0.00 | 0.00 | 270,000.03 | 0.03 | 0.00 | 0.00 | 0.00 | 270,000.00 | 270,000.00 | 270,000.00 | 0.00 | --- | 100.00 |
| **PROG. : SB ESTÍMULOS A LA EDUCACIÓN PÚBLICA** | | **0.00** | **0.00** | **0.00** | **0.00** | **0.00** | **1,439,028.75** | **253,746.38** | **0.00** | **0.00** | **0.00** | **1,185,282.37** | **1,185,282.37** | **1,185,282.37** | **0.00** | | |
| **FIN.: 2 DESARROLLO SOCIAL** | | **0.00** | **0.00** | **0.00** | **0.00** | **0.00** | **1,439,028.75** | **253,746.38** | **0.00** | **0.00** | **0.00** | **1,185,282.37** | **1,185,282.37** | **1,185,282.37** | **0.00** | | |

| Clave Presupuestal SubPrograma-Proyecto-Obra-Partida-Area | Concepto | Pto. Autorizado | ACUM. PERIODO ANTERIOR | | MOVIMIENTOS DEL PERIODO | | | | | | | | SALDOS ACTUALES | | | AVANCES | |
|---|---|---|---|---|---|---|---|---|---|---|---|---|---|---|---|---|---|
| | | | | | Modificaciones | | Transferencias | | Erogado | | | | | | | | |
| | | | Presup. Modif. | Erogado Anterior | Ampliación | Reducción | Aumento | Disminución | Comprometido | Devengado | Ejercido | Pagado | Presup. Modif. | Erogado | Saldo Disponible | % Fís. | % Finan. |
| **FUN.: 5 EDUCACION** | | **0.00** | **0.00** | **0.00** | **0.00** | **0.00** | **1,439,028.75** | **253,746.38** | **0.00** | **0.00** | **0.00** | **1,185,282.37** | **1,185,282.37** | **1,185,282.37** | **0.00** | | |
| **SFUN.: 6 OTROS SERVICIOS EDUCATIVOS Y ACTIVIDADES INHERENTES** | | **0.00** | **0.00** | **0.00** | **0.00** | **0.00** | **1,439,028.75** | **253,746.38** | **0.00** | **0.00** | **0.00** | **1,185,282.37** | **1,185,282.37** | **1,185,282.37** | **0.00** | | |
| **LOC.: 0021 - CATAZAJA** | | **0.00** | **0.00** | **0.00** | **0.00** | **0.00** | **1,439,028.75** | **253,746.38** | **0.00** | **0.00** | **0.00** | **1,185,282.37** | **1,185,282.37** | **1,185,282.37** | **0.00** | | |
| 01-00-FA014-4431-010200 | DESAYUNOS ESCOLARES 2021 | 0.00 | 0.00 | 0.00 | 0.00 | 0.00 | 1,439,028.75 | 253,746.38 | 0.00 | 0.00 | 0.00 | 1,185,282.37 | 1,185,282.37 | 1,185,282.37 | 0.00 | --- | 100.00 |
| **PROG. : SS ASISTENCIA SOCIAL Y SERVICIOS COMUNITARIOS** | | **0.00** | **0.00** | **0.00** | **0.00** | **0.00** | **1,964,400.00** | **757,800.00** | **0.00** | **0.00** | **0.00** | **1,206,600.00** | **1,206,600.00** | **1,206,600.00** | **0.00** | | |
| **FIN.: 2 DESARROLLO SOCIAL** | | **0.00** | **0.00** | **0.00** | **0.00** | **0.00** | **1,964,400.00** | **757,800.00** | **0.00** | **0.00** | **0.00** | **1,206,600.00** | **1,206,600.00** | **1,206,600.00** | **0.00** | | |
| **FUN.: 6 PROTECCION SOCIAL** | | **0.00** | **0.00** | **0.00** | **0.00** | **0.00** | **1,964,400.00** | **757,800.00** | **0.00** | **0.00** | **0.00** | **1,206,600.00** | **1,206,600.00** | **1,206,600.00** | **0.00** | | |
| **SFUN.: 7 INDÍGENAS** | | **0.00** | **0.00** | **0.00** | **0.00** | **0.00** | **1,964,400.00** | **757,800.00** | **0.00** | **0.00** | **0.00** | **1,206,600.00** | **1,206,600.00** | **1,206,600.00** | **0.00** | | |
| **LOC.: 0001 - CABECERA MUNICIPAL** | | **0.00** | **0.00** | **0.00** | **0.00** | **0.00** | **1,964,400.00** | **757,800.00** | **0.00** | **0.00** | **0.00** | **1,206,600.00** | **1,206,600.00** | **1,206,600.00** | **0.00** | | |
| 01-02-FA005-1221-010200 | GESTORES COMUNITARIOS PARA EL DESARROLLO SOCIAL | 0.00 | 0.00 | 0.00 | 0.00 | 0.00 | 1,828,800.00 | 749,700.00 | 0.00 | 0.00 | 0.00 | 1,079,100.00 | 1,079,100.00 | 1,079,100.00 | 0.00 | --- | 100.00 |
| 01-02-FA033-1221-010200 | GESTORES COMUNITARIOS PARA EL DESARROLLO SOCIAL | 0.00 | 0.00 | 0.00 | 0.00 | 0.00 | 135,600.00 | 8,100.00 | 0.00 | 0.00 | 0.00 | 127,500.00 | 127,500.00 | 127,500.00 | 0.00 | --- | 100.00 |
| **PROG. : SU FOMENTO AL DESARROLLO URBANO Y REGIONAL** | | **0.00** | **0.00** | **0.00** | **0.00** | **0.00** | **648,000.00** | **0.00** | **0.00** | **0.00** | **0.00** | **648,000.00** | **648,000.00** | **648,000.00** | **0.00** | | |
| **FIN.: 2 DESARROLLO SOCIAL** | | **0.00** | **0.00** | **0.00** | **0.00** | **0.00** | **648,000.00** | **0.00** | **0.00** | **0.00** | **0.00** | **648,000.00** | **648,000.00** | **648,000.00** | **0.00** | | |
| **FUN.: 2 VIVIENDA Y SERVICIOS A LA COMUNIDAD** | | **0.00** | **0.00** | **0.00** | **0.00** | **0.00** | **648,000.00** | **0.00** | **0.00** | **0.00** | **0.00** | **648,000.00** | **648,000.00** | **648,000.00** | **0.00** | | |
| **SFUN.: 7 DESARROLLO REGIONAL** | | **0.00** | **0.00** | **0.00** | **0.00** | **0.00** | **648,000.00** | **0.00** | **0.00** | **0.00** | **0.00** | **648,000.00** | **648,000.00** | **648,000.00** | **0.00** | | |
| **LOC.: 0001 - CABECERA MUNICIPAL** | | **0.00** | **0.00** | **0.00** | **0.00** | **0.00** | **648,000.00** | **0.00** | **0.00** | **0.00** | **0.00** | **648,000.00** | **648,000.00** | **648,000.00** | **0.00** | | |
| 04-01-FA027-3311-010200 | CONTRATACION DE SERVICIOS DE ASESORIA PROFESIONAL PARA EL PROCESO DE ENTREGA-RECEPCION 2021-2024 | 0.00 | 0.00 | 0.00 | 0.00 | 0.00 | 348,000.00 | 0.00 | 0.00 | 0.00 | 0.00 | 348,000.00 | 348,000.00 | 348,000.00 | 0.00 | --- | 100.00 |
| 04-01-FA043-3311-010200 | ELABORACION DE PLAN DE DESARROLLO MUNICIPAL 2021-2024 | 0.00 | 0.00 | 0.00 | 0.00 | 0.00 | 300,000.00 | 0.00 | 0.00 | 0.00 | 0.00 | 300,000.00 | 300,000.00 | 300,000.00 | 0.00 | --- | 100.00 |

| Clave Presupuestal SubPrograma-Proyecto-Obra-Partida-Area | Concepto | Pto. Autorizado | ACUM. PERIODO ANTERIOR | | MOVIMIENTOS DEL PERIODO | | | | | | | | SALDOS ACTUALES | | | AVANCES | |
|---|---|---|---|---|---|---|---|---|---|---|---|---|---|---|---|---|---|
| | | | | | Modificaciones | | Transferencias | | Erogado | | | | | | | | |
| | | | Presup. Modif. | Erogado Anterior | Ampliación | Reducción | Aumento | Disminución | Comprometido | Devengado | Ejercido | Pagado | Presup. Modif. | Erogado | Saldo Disponible | % Fís. | % Finan. |
| **PROG. : TF FOMENTO A LA PRODUCCIÓN Y PRODUCTIVIDAD** | | **0.00** | **0.00** | **0.00** | **0.00** | **0.00** | **1,204,680.99** | **0.00** | **0.00** | **0.00** | **0.00** | **1,204,680.99** | **1,204,680.99** | **1,204,680.99** | **0.00** | | |
| **FIN.: 3 DESARROLLO ECONÓMICO** | | **0.00** | **0.00** | **0.00** | **0.00** | **0.00** | **1,204,680.99** | **0.00** | **0.00** | **0.00** | **0.00** | **1,204,680.99** | **1,204,680.99** | **1,204,680.99** | **0.00** | | |
| **FUN.: 2 AGROPECUARIA, SILVICULTURA, PESCA Y CAZA** | | **0.00** | **0.00** | **0.00** | **0.00** | **0.00** | **1,204,680.99** | **0.00** | **0.00** | **0.00** | **0.00** | **1,204,680.99** | **1,204,680.99** | **1,204,680.99** | **0.00** | | |
| **SFUN.: 1 AGROPECUARIA** | | **0.00** | **0.00** | **0.00** | **0.00** | **0.00** | **1,204,680.99** | **0.00** | **0.00** | **0.00** | **0.00** | **1,204,680.99** | **1,204,680.99** | **1,204,680.99** | **0.00** | | |
| **LOC.: 0021 - CATAZAJA** | | **0.00** | **0.00** | **0.00** | **0.00** | **0.00** | **1,204,680.99** | **0.00** | **0.00** | **0.00** | **0.00** | **1,204,680.99** | **1,204,680.99** | **1,204,680.99** | **0.00** | | |
| 01-00-FA024-4481-021200 | IMPULSO A LA SOBERANIA ALIMENTARIA | 0.00 | 0.00 | 0.00 | 0.00 | 0.00 | 304,500.99 | 0.00 | 0.00 | 0.00 | 0.00 | 304,500.99 | 304,500.99 | 304,500.99 | 0.00 | --- | 100.00 |
| 02-00-FA015-4481-021200 | PROGRAMA DE APOYO A LA SEGURIDAD ALIMENTARIA | 0.00 | 0.00 | 0.00 | 0.00 | 0.00 | 550,080.00 | 0.00 | 0.00 | 0.00 | 0.00 | 550,080.00 | 550,080.00 | 550,080.00 | 0.00 | --- | 100.00 |
| 02-00-FA023-4481-021200 | PROGRAMA DE APOYO A LA SEGURIDAD ALIMENTARIA (2A ETAPA) | 0.00 | 0.00 | 0.00 | 0.00 | 0.00 | 350,100.00 | 0.00 | 0.00 | 0.00 | 0.00 | 350,100.00 | 350,100.00 | 350,100.00 | 0.00 | --- | 100.00 |
| **PROG. : U9 DEFINICIÓN Y CONDUCCIÓN DE LA PLANEACIÓN PARA EL DESARROLLO REGIONAL** | | **0.00** | **0.00** | **0.00** | **0.00** | **0.00** | **2,470,625.48** | **644,379.39** | **0.00** | **0.00** | **0.00** | **1,826,246.09** | **1,826,246.09** | **1,826,246.09** | **0.00** | | |
| **FIN.: 2 DESARROLLO SOCIAL** | | **0.00** | **0.00** | **0.00** | **0.00** | **0.00** | **2,470,625.48** | **644,379.39** | **0.00** | **0.00** | **0.00** | **1,826,246.09** | **1,826,246.09** | **1,826,246.09** | **0.00** | | |
| **FUN.: 2 VIVIENDA Y SERVICIOS A LA COMUNIDAD** | | **0.00** | **0.00** | **0.00** | **0.00** | **0.00** | **2,470,625.48** | **644,379.39** | **0.00** | **0.00** | **0.00** | **1,826,246.09** | **1,826,246.09** | **1,826,246.09** | **0.00** | | |
| **SFUN.: 7 DESARROLLO REGIONAL** | | **0.00** | **0.00** | **0.00** | **0.00** | **0.00** | **2,470,625.48** | **644,379.39** | **0.00** | **0.00** | **0.00** | **1,826,246.09** | **1,826,246.09** | **1,826,246.09** | **0.00** | | |
| **LOC.: 0001 - CABECERA MUNICIPAL** | | **0.00** | **0.00** | **0.00** | **0.00** | **0.00** | **2,470,625.48** | **644,379.39** | **0.00** | **0.00** | **0.00** | **1,826,246.09** | **1,826,246.09** | **1,826,246.09** | **0.00** | | |
| 01-09-FA009-1134-010200 | FORTALECIMIENTO A LAS AREAS DE PLANEACION Y SEGUIMIENTO A LA OPERATIVIDAD DEL RAMO 33 | 0.00 | 0.00 | 0.00 | 0.00 | 0.00 | 1,536,690.72 | 495,100.72 | 0.00 | 0.00 | 0.00 | 1,041,590.00 | 1,041,590.00 | 1,041,590.00 | 0.00 | --- | 100.00 |
| 01-09-FA032-1134-010200 | FORTALECIMIENTO A LAS AREAS DE PLANEACION Y SEGUIMIENTO A LA OPERATIVIDAD DEL RAMO 33 | 0.00 | 0.00 | 0.00 | 0.00 | 0.00 | 487,350.00 | 0.00 | 0.00 | 0.00 | 0.00 | 487,350.00 | 487,350.00 | 487,350.00 | 0.00 | --- | 100.00 |
| 01-09-FA009-1322-010200 | FORTALECIMIENTO A LAS AREAS DE PLANEACION Y SEGUIMIENTO A LA OPERATIVIDAD DEL RAMO 33 | 0.00 | 0.00 | 0.00 | 0.00 | 0.00 | 256,115.12 | 72,305.12 | 0.00 | 0.00 | 0.00 | 183,810.00 | 183,810.00 | 183,810.00 | 0.00 | --- | 100.00 |
| 01-09-FA032-1322-010200 | FORTALECIMIENTO A LAS AREAS DE PLANEACION Y SEGUIMIENTO A LA OPERATIVIDAD DEL RAMO 33 | 0.00 | 0.00 | 0.00 | 0.00 | 0.00 | 81,225.00 | 0.00 | 0.00 | 0.00 | 0.00 | 81,225.00 | 81,225.00 | 81,225.00 | 0.00 | --- | 100.00 |
| 01-09-FA009-3751-010200 | FORTALECIMIENTO A LAS AREAS DE PLANEACION Y SEGUIMIENTO A LA OPERATIVIDAD DEL RAMO 33 | 0.00 | 0.00 | 0.00 | 0.00 | 0.00 | 30,000.00 | 30,000.00 | 0.00 | 0.00 | 0.00 | 0.00 | 0.00 | 0.00 | 0.00 | --- | --- |
| 01-09-FA032-3751-010200 | FORTALECIMIENTO A LAS AREAS DE PLANEACION Y SEGUIMIENTO A LA OPERATIVIDAD DEL RAMO 33 | 0.00 | 0.00 | 0.00 | 0.00 | 0.00 | 10,000.00 | 8,700.00 | 0.00 | 0.00 | 0.00 | 1,300.00 | 1,300.00 | 1,300.00 | 0.00 | --- | 100.00 |
| 01-09-FA009-3821-010200 | FORTALECIMIENTO A LAS AREAS DE PLANEACION Y SEGUIMIENTO A LA OPERATIVIDAD DEL RAMO 33 | 0.00 | 0.00 | 0.00 | 0.00 | 0.00 | 32,139.74 | 32,139.74 | 0.00 | 0.00 | 0.00 | 0.00 | 0.00 | 0.00 | 0.00 | --- | --- |

| Clave Presupuestal SubPrograma-Proyecto-Obra-Partida-Area | Concepto | Pto. Autorizado | ACUM. PERIODO ANTERIOR | | MOVIMIENTOS DEL PERIODO | | | | | | | | SALDOS ACTUALES | | | AVANCES | |
|---|---|---|---|---|---|---|---|---|---|---|---|---|---|---|---|---|---|
| | | | | | Modificaciones | | Transferencias | | Erogado | | | | | | | | |
| | | | Presup. Modif. | Erogado Anterior | Ampliación | Reducción | Aumento | Disminución | Comprometido | Devengado | Ejercido | Pagado | Presup. Modif. | Erogado | Saldo Disponible | % Fís. | % Finan. |
| 01-09-FA009-3981-010200 | FORTALECIMIENTO A LAS AREAS DE PLANEACION Y SEGUIMIENTO A LA OPERATIVIDAD DEL RAMO 33 | 0.00 | 0.00 | 0.00 | 0.00 | 0.00 | 25,733.40 | 4,126.97 | 0.00 | 0.00 | 0.00 | 21,606.43 | 21,606.43 | 21,606.43 | 0.00 | --- | 100.00 |
| 01-09-FA032-3981-010200 | FORTALECIMIENTO A LAS AREAS DE PLANEACION Y SEGUIMIENTO A LA OPERATIVIDAD DEL RAMO 33 | 0.00 | 0.00 | 0.00 | 0.00 | 0.00 | 11,371.50 | 2,006.84 | 0.00 | 0.00 | 0.00 | 9,364.66 | 9,364.66 | 9,364.66 | 0.00 | --- | 100.00 |
| **FF. : FB FORTAMUNDF ECONOMIAS DE AÑOS ANTERIORES** | | **0.00** | **0.00** | **0.00** | **767,191.08** | **0.00** | **0.00** | **0.00** | **0.00** | **0.00** | **0.00** | **0.00** | **767,191.08** | **0.00** | **767,191.08** | | |
| **PROG. : 01 SERVICIOS ADMINISTRATIVOS** | | **0.00** | **0.00** | **0.00** | **767,191.08** | **0.00** | **0.00** | **0.00** | **0.00** | **0.00** | **0.00** | **0.00** | **767,191.08** | **0.00** | **767,191.08** | | |
| **FIN.: 4 OTRAS NO CLASIFICADAS EN FUNCIONES ANTERIORES** | | **0.00** | **0.00** | **0.00** | **767,191.08** | **0.00** | **0.00** | **0.00** | **0.00** | **0.00** | **0.00** | **0.00** | **767,191.08** | **0.00** | **767,191.08** | | |
| **FUN.: 2 TRANSFERENCIAS, PARTICIPACIONES Y APORTACIONES ENTRE DIFERENTES NIVELES Y** | | **0.00** | **0.00** | **0.00** | **767,191.08** | **0.00** | **0.00** | **0.00** | **0.00** | **0.00** | **0.00** | **0.00** | **767,191.08** | **0.00** | **767,191.08** | | |
| **SFUN.: 1 TRANSFERENCIAS ENTRE DIFERENTES NIVELES Y ORDENES DE GOBIERNO** | | **0.00** | **0.00** | **0.00** | **767,191.08** | **0.00** | **0.00** | **0.00** | **0.00** | **0.00** | **0.00** | **0.00** | **767,191.08** | **0.00** | **767,191.08** | | |
| **LOC.: 0001 - CABECERA MUNICIPAL** | | **0.00** | **0.00** | **0.00** | **767,191.08** | **0.00** | **0.00** | **0.00** | **0.00** | **0.00** | **0.00** | **0.00** | **767,191.08** | **0.00** | **767,191.08** | | |
| 10-00-00000-8322-011000 | FONDO DE APORTACIONES PARA EL FORTALECIMIENTO DE LOS MUNICIPIOS. (FORTAMUNDF) | 0.00 | 0.00 | 0.00 | 767,191.08 | 0.00 | 0.00 | 0.00 | 0.00 | 0.00 | 0.00 | 0.00 | 767,191.08 | 0.00 | 767,191.08 | --- | 0.00 |
| **FF. : FD FORTAMUNDF PRODUCTOS FINANCIEROS DE AÑOS ANTERIORES** | | **0.00** | **0.00** | **0.00** | **6,888.36** | **0.00** | **0.00** | **0.00** | **0.00** | **0.00** | **0.00** | **0.00** | **6,888.36** | **0.00** | **6,888.36** | | |
| **PROG. : 01 SERVICIOS ADMINISTRATIVOS** | | **0.00** | **0.00** | **0.00** | **6,888.36** | **0.00** | **0.00** | **0.00** | **0.00** | **0.00** | **0.00** | **0.00** | **6,888.36** | **0.00** | **6,888.36** | | |
| **FIN.: 4 OTRAS NO CLASIFICADAS EN FUNCIONES ANTERIORES** | | **0.00** | **0.00** | **0.00** | **6,888.36** | **0.00** | **0.00** | **0.00** | **0.00** | **0.00** | **0.00** | **0.00** | **6,888.36** | **0.00** | **6,888.36** | | |
| **FUN.: 2 TRANSFERENCIAS, PARTICIPACIONES Y APORTACIONES ENTRE DIFERENTES NIVELES Y** | | **0.00** | **0.00** | **0.00** | **6,888.36** | **0.00** | **0.00** | **0.00** | **0.00** | **0.00** | **0.00** | **0.00** | **6,888.36** | **0.00** | **6,888.36** | | |
| **SFUN.: 1 TRANSFERENCIAS ENTRE DIFERENTES NIVELES Y ORDENES DE GOBIERNO** | | **0.00** | **0.00** | **0.00** | **6,888.36** | **0.00** | **0.00** | **0.00** | **0.00** | **0.00** | **0.00** | **0.00** | **6,888.36** | **0.00** | **6,888.36** | | |
| **LOC.: 0001 - CABECERA MUNICIPAL** | | **0.00** | **0.00** | **0.00** | **6,888.36** | **0.00** | **0.00** | **0.00** | **0.00** | **0.00** | **0.00** | **0.00** | **6,888.36** | **0.00** | **6,888.36** | | |
| 10-00-00000-8322-011000 | FONDO DE APORTACIONES PARA EL FORTALECIMIENTO DE LOS MUNICIPIOS. (FORTAMUNDF) | 0.00 | 0.00 | 0.00 | 6,888.36 | 0.00 | 0.00 | 0.00 | 0.00 | 0.00 | 0.00 | 0.00 | 6,888.36 | 0.00 | 6,888.36 | --- | 0.00 |

| Clave Presupuestal SubPrograma-Proyecto-Obra-Partida-Area | Concepto | Pto. Autorizado | ACUM. PERIODO ANTERIOR | | MOVIMIENTOS DEL PERIODO | | | | | | | | SALDOS ACTUALES | | | AVANCES | |
|---|---|---|---|---|---|---|---|---|---|---|---|---|---|---|---|---|---|
| | | | | | Modificaciones | | Transferencias | | Erogado | | | | | | | | |
| | | | Presup. Modif. | Erogado Anterior | Ampliación | Reducción | Aumento | Disminución | Comprometido | Devengado | Ejercido | Pagado | Presup. Modif. | Erogado | Saldo Disponible | % Fís. | % Finan. |
| **FF. : FE FORTAMUNDF PRODUCTOS FINANCIEROS AÑO EN CURSO** | | **0.00** | **0.00** | **0.00** | **914.90** | **0.00** | **0.00** | **0.00** | **0.00** | **0.00** | **0.00** | **0.00** | **914.90** | **0.00** | **914.90** | | |
| **PROG. : 01 SERVICIOS ADMINISTRATIVOS** | | **0.00** | **0.00** | **0.00** | **914.90** | **0.00** | **0.00** | **0.00** | **0.00** | **0.00** | **0.00** | **0.00** | **914.90** | **0.00** | **914.90** | | |
| **FIN.: 4 OTRAS NO CLASIFICADAS EN FUNCIONES ANTERIORES** | | **0.00** | **0.00** | **0.00** | **914.90** | **0.00** | **0.00** | **0.00** | **0.00** | **0.00** | **0.00** | **0.00** | **914.90** | **0.00** | **914.90** | | |
| **FUN.: 2 TRANSFERENCIAS, PARTICIPACIONES Y APORTACIONES ENTRE DIFERENTES NIVELES Y** | | **0.00** | **0.00** | **0.00** | **914.90** | **0.00** | **0.00** | **0.00** | **0.00** | **0.00** | **0.00** | **0.00** | **914.90** | **0.00** | **914.90** | | |
| **SFUN.: 1 TRANSFERENCIAS ENTRE DIFERENTES NIVELES Y ORDENES DE GOBIERNO** | | **0.00** | **0.00** | **0.00** | **914.90** | **0.00** | **0.00** | **0.00** | **0.00** | **0.00** | **0.00** | **0.00** | **914.90** | **0.00** | **914.90** | | |
| **LOC.: 0001 - CABECERA MUNICIPAL** | | **0.00** | **0.00** | **0.00** | **914.90** | **0.00** | **0.00** | **0.00** | **0.00** | **0.00** | **0.00** | **0.00** | **914.90** | **0.00** | **914.90** | | |
| 10-00-00000-8322-011000 | FONDO DE APORTACIONES PARA EL FORTALECIMIENTO DE LOS MUNICIPIOS. (FORTAMUNDF) | 0.00 | 0.00 | 0.00 | 914.90 | 0.00 | 0.00 | 0.00 | 0.00 | 0.00 | 0.00 | 0.00 | 914.90 | 0.00 | 914.90 | --- | 0.00 |
| **FF. : GB OTROS SUBSIDIOS Y APORTACIONES ECONOMIAS DE AÑOS ANTERIORES** | | **0.00** | **0.00** | **0.00** | **39,278.38** | **0.00** | **0.00** | **0.00** | **0.00** | **0.00** | **0.00** | **0.00** | **39,278.38** | **0.00** | **39,278.38** | | |
| **PROG. : 01 SERVICIOS ADMINISTRATIVOS** | | **0.00** | **0.00** | **0.00** | **39,278.38** | **0.00** | **0.00** | **0.00** | **0.00** | **0.00** | **0.00** | **0.00** | **39,278.38** | **0.00** | **39,278.38** | | |
| **FIN.: 4 OTRAS NO CLASIFICADAS EN FUNCIONES ANTERIORES** | | **0.00** | **0.00** | **0.00** | **39,278.38** | **0.00** | **0.00** | **0.00** | **0.00** | **0.00** | **0.00** | **0.00** | **39,278.38** | **0.00** | **39,278.38** | | |
| **FUN.: 2 TRANSFERENCIAS, PARTICIPACIONES Y APORTACIONES ENTRE DIFERENTES NIVELES Y** | | **0.00** | **0.00** | **0.00** | **39,278.38** | **0.00** | **0.00** | **0.00** | **0.00** | **0.00** | **0.00** | **0.00** | **39,278.38** | **0.00** | **39,278.38** | | |
| **SFUN.: 1 TRANSFERENCIAS ENTRE DIFERENTES NIVELES Y ORDENES DE GOBIERNO** | | **0.00** | **0.00** | **0.00** | **39,278.38** | **0.00** | **0.00** | **0.00** | **0.00** | **0.00** | **0.00** | **0.00** | **39,278.38** | **0.00** | **39,278.38** | | |
| **LOC.: 0001 - CABECERA MUNICIPAL** | | **0.00** | **0.00** | **0.00** | **39,278.38** | **0.00** | **0.00** | **0.00** | **0.00** | **0.00** | **0.00** | **0.00** | **39,278.38** | **0.00** | **39,278.38** | | |
| 10-00-00000-8329-011000 | OTRAS APORTACIONES DE LA FEDERACIÓN A MUNICIPIOS | 0.00 | 0.00 | 0.00 | 39,278.38 | 0.00 | 0.00 | 0.00 | 0.00 | 0.00 | 0.00 | 0.00 | 39,278.38 | 0.00 | 39,278.38 | --- | 0.00 |
| **FF. : GD OTROS SUBSIDIOS Y APORTACIONES PRODUCTOS FINANCIEROS DE AÑOS ANTERIORES** | | **0.00** | **0.00** | **0.00** | **3,172.32** | **0.00** | **0.00** | **0.00** | **0.00** | **0.00** | **0.00** | **0.00** | **3,172.32** | **0.00** | **3,172.32** | | |

| Clave Presupuestal SubPrograma-Proyecto-Obra-Partida-Area | Concepto | Pto. Autorizado | ACUM. PERIODO ANTERIOR | | MOVIMIENTOS DEL PERIODO | | | | | | | | SALDOS ACTUALES | | | AVANCES | |
|---|---|---|---|---|---|---|---|---|---|---|---|---|---|---|---|---|---|
| | | | | | Modificaciones | | Transferencias | | Erogado | | | | | | | | |
| | | | Presup. Modif. | Erogado Anterior | Ampliación | Reducción | Aumento | Disminución | Comprometido | Devengado | Ejercido | Pagado | Presup. Modif. | Erogado | Saldo Disponible | % Fís. | % Finan. |
| **PROG. : 01 SERVICIOS ADMINISTRATIVOS** | | **0.00** | **0.00** | **0.00** | **3,172.32** | **0.00** | **0.00** | **0.00** | **0.00** | **0.00** | **0.00** | **0.00** | **3,172.32** | **0.00** | **3,172.32** | | |
| **FIN.: 4 OTRAS NO CLASIFICADAS EN FUNCIONES ANTERIORES** | | **0.00** | **0.00** | **0.00** | **3,172.32** | **0.00** | **0.00** | **0.00** | **0.00** | **0.00** | **0.00** | **0.00** | **3,172.32** | **0.00** | **3,172.32** | | |
| **FUN.: 2 TRANSFERENCIAS, PARTICIPACIONES Y APORTACIONES ENTRE DIFERENTES NIVELES Y** | | **0.00** | **0.00** | **0.00** | **3,172.32** | **0.00** | **0.00** | **0.00** | **0.00** | **0.00** | **0.00** | **0.00** | **3,172.32** | **0.00** | **3,172.32** | | |
| **SFUN.: 1 TRANSFERENCIAS ENTRE DIFERENTES NIVELES Y ORDENES DE GOBIERNO** | | **0.00** | **0.00** | **0.00** | **3,172.32** | **0.00** | **0.00** | **0.00** | **0.00** | **0.00** | **0.00** | **0.00** | **3,172.32** | **0.00** | **3,172.32** | | |
| **LOC.: 0001 - CABECERA MUNICIPAL** | | **0.00** | **0.00** | **0.00** | **3,172.32** | **0.00** | **0.00** | **0.00** | **0.00** | **0.00** | **0.00** | **0.00** | **3,172.32** | **0.00** | **3,172.32** | | |
| 10-00-00000-8329-011000 | OTRAS APORTACIONES DE LA FEDERACIÓN A MUNICIPIOS | 0.00 | 0.00 | 0.00 | 3,172.32 | 0.00 | 0.00 | 0.00 | 0.00 | 0.00 | 0.00 | 0.00 | 3,172.32 | 0.00 | 3,172.32 | --- | 0.00 |
| **FF. : GE OTROS SUBSIDIOS Y APORTACIONES PRODUCTOS FINANCIEROS AÑO EN CURSO** | | **0.00** | **0.00** | **0.00** | **0.96** | **0.00** | **0.00** | **0.00** | **0.00** | **0.00** | **0.00** | **0.00** | **0.96** | **0.00** | **0.96** | | |
| **PROG. : 01 SERVICIOS ADMINISTRATIVOS** | | **0.00** | **0.00** | **0.00** | **0.96** | **0.00** | **0.00** | **0.00** | **0.00** | **0.00** | **0.00** | **0.00** | **0.96** | **0.00** | **0.96** | | |
| **FIN.: 4 OTRAS NO CLASIFICADAS EN FUNCIONES ANTERIORES** | | **0.00** | **0.00** | **0.00** | **0.96** | **0.00** | **0.00** | **0.00** | **0.00** | **0.00** | **0.00** | **0.00** | **0.96** | **0.00** | **0.96** | | |
| **FUN.: 2 TRANSFERENCIAS, PARTICIPACIONES Y APORTACIONES ENTRE DIFERENTES NIVELES Y** | | **0.00** | **0.00** | **0.00** | **0.96** | **0.00** | **0.00** | **0.00** | **0.00** | **0.00** | **0.00** | **0.00** | **0.96** | **0.00** | **0.96** | | |
| **SFUN.: 1 TRANSFERENCIAS ENTRE DIFERENTES NIVELES Y ORDENES DE GOBIERNO** | | **0.00** | **0.00** | **0.00** | **0.96** | **0.00** | **0.00** | **0.00** | **0.00** | **0.00** | **0.00** | **0.00** | **0.96** | **0.00** | **0.96** | | |
| **LOC.: 0001 - CABECERA MUNICIPAL** | | **0.00** | **0.00** | **0.00** | **0.96** | **0.00** | **0.00** | **0.00** | **0.00** | **0.00** | **0.00** | **0.00** | **0.96** | **0.00** | **0.96** | | |
| 10-00-00000-8329-011000 | OTRAS APORTACIONES DE LA FEDERACIÓN A MUNICIPIOS | 0.00 | 0.00 | 0.00 | 0.96 | 0.00 | 0.00 | 0.00 | 0.00 | 0.00 | 0.00 | 0.00 | 0.96 | 0.00 | 0.96 | --- | 0.00 |
| **FF. : HB FINANCIAMIENTOS Y EMPRESTITOS ECONOMIAS DE AÑOS ANTERIORES** | | **0.00** | **0.00** | **0.00** | **39,268.36** | **0.00** | **0.00** | **0.00** | **0.00** | **0.00** | **0.00** | **0.00** | **39,268.36** | **0.00** | **39,268.36** | | |
| **PROG. : 01 SERVICIOS ADMINISTRATIVOS** | | **0.00** | **0.00** | **0.00** | **39,268.36** | **0.00** | **0.00** | **0.00** | **0.00** | **0.00** | **0.00** | **0.00** | **39,268.36** | **0.00** | **39,268.36** | | |
| **FIN.: 4 OTRAS NO CLASIFICADAS EN FUNCIONES ANTERIORES** | | **0.00** | **0.00** | **0.00** | **39,268.36** | **0.00** | **0.00** | **0.00** | **0.00** | **0.00** | **0.00** | **0.00** | **39,268.36** | **0.00** | **39,268.36** | | |
| **FUN.: 2 TRANSFERENCIAS, PARTICIPACIONES Y APORTACIONES ENTRE DIFERENTES NIVELES Y** | | **0.00** | **0.00** | **0.00** | **39,268.36** | **0.00** | **0.00** | **0.00** | **0.00** | **0.00** | **0.00** | **0.00** | **39,268.36** | **0.00** | **39,268.36** | | |
| **SFUN.: 1 TRANSFERENCIAS ENTRE DIFERENTES NIVELES Y ORDENES DE GOBIERNO** | | **0.00** | **0.00** | **0.00** | **39,268.36** | **0.00** | **0.00** | **0.00** | **0.00** | **0.00** | **0.00** | **0.00** | **39,268.36** | **0.00** | **39,268.36** | | |

| Clave Presupuestal SubPrograma-Proyecto-Obra-Partida-Area | Concepto | Pto. Autorizado | ACUM. PERIODO ANTERIOR | | MOVIMIENTOS DEL PERIODO | | | | | | | | SALDOS ACTUALES | | | AVANCES | |
|---|---|---|---|---|---|---|---|---|---|---|---|---|---|---|---|---|---|
| | | | | | Modificaciones | | Transferencias | | Erogado | | | | | | | | |
| | | | Presup. Modif. | Erogado Anterior | Ampliación | Reducción | Aumento | Disminución | Comprometido | Devengado | Ejercido | Pagado | Presup. Modif. | Erogado | Saldo Disponible | % Fís. | % Finan. |
| **LOC.: 0001 - CABECERA MUNICIPAL** | | **0.00** | **0.00** | **0.00** | **39,268.36** | **0.00** | **0.00** | **0.00** | **0.00** | **0.00** | **0.00** | **0.00** | **39,268.36** | **0.00** | **39,268.36** | | |
| 10-00-00000-8329-011000 | OTRAS APORTACIONES DE LA FEDERACIÓN A MUNICIPIOS | 0.00 | 0.00 | 0.00 | 39,268.36 | 0.00 | 0.00 | 0.00 | 0.00 | 0.00 | 0.00 | 0.00 | 39,268.36 | 0.00 | 39,268.36 | --- | 0.00 |
| **FF. : HD FINANCIAMIENTOS Y EMPRESTITOS PRODUCTOS FINANCIEROS DE AÑOS ANTERIORES** | | **0.00** | **0.00** | **0.00** | **13,854.53** | **0.00** | **0.00** | **0.00** | **0.00** | **0.00** | **0.00** | **0.00** | **13,854.53** | **0.00** | **13,854.53** | | |
| **PROG. : 01 SERVICIOS ADMINISTRATIVOS** | | **0.00** | **0.00** | **0.00** | **13,854.53** | **0.00** | **0.00** | **0.00** | **0.00** | **0.00** | **0.00** | **0.00** | **13,854.53** | **0.00** | **13,854.53** | | |
| **FIN.: 4 OTRAS NO CLASIFICADAS EN FUNCIONES ANTERIORES** | | **0.00** | **0.00** | **0.00** | **13,854.53** | **0.00** | **0.00** | **0.00** | **0.00** | **0.00** | **0.00** | **0.00** | **13,854.53** | **0.00** | **13,854.53** | | |
| **FUN.: 2 TRANSFERENCIAS, PARTICIPACIONES Y APORTACIONES ENTRE DIFERENTES NIVELES Y** | | **0.00** | **0.00** | **0.00** | **13,854.53** | **0.00** | **0.00** | **0.00** | **0.00** | **0.00** | **0.00** | **0.00** | **13,854.53** | **0.00** | **13,854.53** | | |
| **SFUN.: 1 TRANSFERENCIAS ENTRE DIFERENTES NIVELES Y ORDENES DE GOBIERNO** | | **0.00** | **0.00** | **0.00** | **13,854.53** | **0.00** | **0.00** | **0.00** | **0.00** | **0.00** | **0.00** | **0.00** | **13,854.53** | **0.00** | **13,854.53** | | |
| **LOC.: 0001 - CABECERA MUNICIPAL** | | **0.00** | **0.00** | **0.00** | **13,854.53** | **0.00** | **0.00** | **0.00** | **0.00** | **0.00** | **0.00** | **0.00** | **13,854.53** | **0.00** | **13,854.53** | | |
| 10-00-00000-8329-011000 | OTRAS APORTACIONES DE LA FEDERACIÓN A MUNICIPIOS | 0.00 | 0.00 | 0.00 | 13,854.53 | 0.00 | 0.00 | 0.00 | 0.00 | 0.00 | 0.00 | 0.00 | 13,854.53 | 0.00 | 13,854.53 | --- | 0.00 |
| **T otal General** | | **76,621,339.15** | **0.00** | **0.00** | **14,520,649.52** | **3,128,571.94** | **72,233,018.02** | **72,233,018.02** | **0.00** | **0.00** | **0.00** | **85,136,572.83** | **88,013,416.73** | **85,136,572.83** | **2,876,843.90** | | |

**ELABORÓ**

CECILIA GUADALUPE CAMACHO MENDOZA

TESORERO

**REVISÓ**

MIGUEL GUTIERREZ RODRIGUEZ

DIRECTOR DE OBRAS PUBLICAS

**AUTORIZÓ**

MARIA FERNANDA DORANTES NUÑEZ

PRESIDENTE

| Clave Presupuestal SubPrograma-Proyecto-Obra-Partida-Area | Concepto | EROGADO | | | | | | | | | | | | SALDOS ACTUALES | | |
|---|---|---|---|---|---|---|---|---|---|---|---|---|---|---|---|---|
| | | MOVIMIENTOS DEL PERIODO ANTERIOR | | | | MOVIMIENTOS DEL PERIODO ACTUAL | | | | MOVIMIENTOS ACUMULADOS | | | | | | |
| | | Comprometido | Devengado | Ejercido | Pagado | Comprometido | Devengado | Ejercido | Pagado | Comprometido | Devengado | Ejercido | Pagado | Presup. Modif. | Erogado | Saldo Disponible |
| **FF. : AA ORDINARIOS AÑO EN CURSO** | | **0.00** | **0.00** | **0.00** | **0.00** | **0.00** | **0.00** | **0.00** | **31,280,286.40** | **0.00** | **0.00** | **0.00** | **31,280,286.40** | **31,847,442.77** | **31,280,286.40** | **567,156.37** |
| **PROG. : 01 SERVICIOS ADMINISTRATIVOS** | | **0.00** | **0.00** | **0.00** | **0.00** | **0.00** | **0.00** | **0.00** | **25,055,209.98** | **0.00** | **0.00** | **0.00** | **25,055,209.98** | **25,622,366.35** | **25,055,209.98** | **567,156.37** |
| **FIN.: 1 GOBIERNO** | | **0.00** | **0.00** | **0.00** | **0.00** | **0.00** | **0.00** | **0.00** | **21,871,162.51** | **0.00** | **0.00** | **0.00** | **21,871,162.51** | **22,438,318.88** | **21,871,162.51** | **567,156.37** |
| **FUN.: 1 LEGISLACIÓN** | | **0.00** | **0.00** | **0.00** | **0.00** | **0.00** | **0.00** | **0.00** | **1,651,724.35** | **0.00** | **0.00** | **0.00** | **1,651,724.35** | **1,651,724.35** | **1,651,724.35** | **0.00** |
| **SFUN.: 1 LEGISLACIÓN** | | **0.00** | **0.00** | **0.00** | **0.00** | **0.00** | **0.00** | **0.00** | **1,651,724.35** | **0.00** | **0.00** | **0.00** | **1,651,724.35** | **1,651,724.35** | **1,651,724.35** | **0.00** |
| **LOC.: 0001 - CABECERA MUNICIPAL** | | **0.00** | **0.00** | **0.00** | **0.00** | **0.00** | **0.00** | **0.00** | **1,651,724.35** | **0.00** | **0.00** | **0.00** | **1,651,724.35** | **1,651,724.35** | **1,651,724.35** | **0.00** |
| 01-00-00000-1111-010100 | DIETAS | 0.00 | 0.00 | 0.00 | 0.00 | 0.00 | 0.00 | 0.00 | 1,468,909.73 | 0.00 | 0.00 | 0.00 | 1,468,909.73 | 1,468,909.73 | 1,468,909.73 | 0.00 |
| 01-00-00000-1322-010100 | GRATIFICACIÓN DE FIN DE AÑO | 0.00 | 0.00 | 0.00 | 0.00 | 0.00 | 0.00 | 0.00 | 182,814.62 | 0.00 | 0.00 | 0.00 | 182,814.62 | 182,814.62 | 182,814.62 | 0.00 |
| **FUN.: 2 JUSTICIA** | | **0.00** | **0.00** | **0.00** | **0.00** | **0.00** | **0.00** | **0.00** | **201,054.06** | **0.00** | **0.00** | **0.00** | **201,054.06** | **201,054.06** | **201,054.06** | **0.00** |
| **SFUN.: 1 IMPARTICIÓN DE JUSTICIA** | | **0.00** | **0.00** | **0.00** | **0.00** | **0.00** | **0.00** | **0.00** | **201,054.06** | **0.00** | **0.00** | **0.00** | **201,054.06** | **201,054.06** | **201,054.06** | **0.00** |
| **LOC.: 0001 - CABECERA MUNICIPAL** | | **0.00** | **0.00** | **0.00** | **0.00** | **0.00** | **0.00** | **0.00** | **201,054.06** | **0.00** | **0.00** | **0.00** | **201,054.06** | **201,054.06** | **201,054.06** | **0.00** |
| 06-00-00000-1134-010600 | SUELDO AL PERSONAL DE CONFIANZA | 0.00 | 0.00 | 0.00 | 0.00 | 0.00 | 0.00 | 0.00 | 174,360.46 | 0.00 | 0.00 | 0.00 | 174,360.46 | 174,360.46 | 174,360.46 | 0.00 |
| 06-00-00000-1322-010600 | GRATIFICACIÓN DE FIN DE AÑO | 0.00 | 0.00 | 0.00 | 0.00 | 0.00 | 0.00 | 0.00 | 26,693.60 | 0.00 | 0.00 | 0.00 | 26,693.60 | 26,693.60 | 26,693.60 | 0.00 |
| **FUN.: 3 COORDINACION DE LA POLITICA DE GOBIERNO** | | **0.00** | **0.00** | **0.00** | **0.00** | **0.00** | **0.00** | **0.00** | **18,338,713.48** | **0.00** | **0.00** | **0.00** | **18,338,713.48** | **18,905,869.85** | **18,338,713.48** | **567,156.37** |
| **SFUN.: 1 PRESIDENCIA / GUBERNATURA** | | **0.00** | **0.00** | **0.00** | **0.00** | **0.00** | **0.00** | **0.00** | **15,691,676.41** | **0.00** | **0.00** | **0.00** | **15,691,676.41** | **16,258,832.78** | **15,691,676.41** | **567,156.37** |
| **LOC.: 0001 - CABECERA MUNICIPAL** | | **0.00** | **0.00** | **0.00** | **0.00** | **0.00** | **0.00** | **0.00** | **15,691,676.41** | **0.00** | **0.00** | **0.00** | **15,691,676.41** | **16,258,832.78** | **15,691,676.41** | **567,156.37** |
| 02-00-00000-1134-010200 | SUELDO AL PERSONAL DE CONFIANZA | 0.00 | 0.00 | 0.00 | 0.00 | 0.00 | 0.00 | 0.00 | 2,569,848.71 | 0.00 | 0.00 | 0.00 | 2,569,848.71 | 2,569,848.71 | 2,569,848.71 | 0.00 |
| 02-00-00000-1322-010200 | GRATIFICACIÓN DE FIN DE AÑO | 0.00 | 0.00 | 0.00 | 0.00 | 0.00 | 0.00 | 0.00 | 378,408.59 | 0.00 | 0.00 | 0.00 | 378,408.59 | 378,408.59 | 378,408.59 | 0.00 |
| 02-00-00000-2111-010200 | MATERIAL Y ÚTILES DE OFICINA | 0.00 | 0.00 | 0.00 | 0.00 | 0.00 | 0.00 | 0.00 | 215,175.48 | 0.00 | 0.00 | 0.00 | 215,175.48 | 215,175.48 | 215,175.48 | 0.00 |
| 02-00-00000-2121-010200 | MATERIALES Y ÚTILES DE IMPRESIÓN Y REPRODUCCIÓN | 0.00 | 0.00 | 0.00 | 0.00 | 0.00 | 0.00 | 0.00 | 0.00 | 0.00 | 0.00 | 0.00 | 0.00 | 0.00 | 0.00 | 0.00 |
| 02-00-00000-2161-010200 | MATERIAL DE LIMPIEZA | 0.00 | 0.00 | 0.00 | 0.00 | 0.00 | 0.00 | 0.00 | 117,876.88 | 0.00 | 0.00 | 0.00 | 117,876.88 | 117,876.88 | 117,876.88 | 0.00 |
| 02-00-00000-2211-010200 | ALIMENTACIÓN DE PERSONAS | 0.00 | 0.00 | 0.00 | 0.00 | 0.00 | 0.00 | 0.00 | 152,457.57 | 0.00 | 0.00 | 0.00 | 152,457.57 | 152,457.57 | 152,457.57 | 0.00 |
| 02-00-00000-2231-010200 | UTENSILIOS PARA EL SERVICIO DE ALIMENTACIÓN | 0.00 | 0.00 | 0.00 | 0.00 | 0.00 | 0.00 | 0.00 | 6,450.37 | 0.00 | 0.00 | 0.00 | 6,450.37 | 6,450.37 | 6,450.37 | 0.00 |
| 02-00-00000-2421-010200 | CEMENTO Y PRODUCTOS DE CONCRETO | 0.00 | 0.00 | 0.00 | 0.00 | 0.00 | 0.00 | 0.00 | 0.00 | 0.00 | 0.00 | 0.00 | 0.00 | 0.00 | 0.00 | 0.00 |
| 02-00-00000-2461-010200 | MATERIAL ELÉCTRICO Y ELECTRÓNICO | 0.00 | 0.00 | 0.00 | 0.00 | 0.00 | 0.00 | 0.00 | 52,890.27 | 0.00 | 0.00 | 0.00 | 52,890.27 | 52,890.27 | 52,890.27 | 0.00 |
| 02-00-00000-2471-010200 | ARTÍCULOS METÁLICOS PARA LA CONSTRUCCIÓN | 0.00 | 0.00 | 0.00 | 0.00 | 0.00 | 0.00 | 0.00 | 1,116.22 | 0.00 | 0.00 | 0.00 | 1,116.22 | 1,116.22 | 1,116.22 | 0.00 |
| 02-00-00000-2481-010200 | MATERIALES COMPLEMENTARIOS | 0.00 | 0.00 | 0.00 | 0.00 | 0.00 | 0.00 | 0.00 | 2,518.50 | 0.00 | 0.00 | 0.00 | 2,518.50 | 2,518.50 | 2,518.50 | 0.00 |
| 02-00-00000-2491-010200 | MATERIALES DE CONSTRUCCIÓN Y REPARACIÓN | 0.00 | 0.00 | 0.00 | 0.00 | 0.00 | 0.00 | 0.00 | 61,494.17 | 0.00 | 0.00 | 0.00 | 61,494.17 | 61,494.17 | 61,494.17 | 0.00 |
| 02-00-00000-2492-010200 | ESTRUCTURAS Y MANUFACTURAS | 0.00 | 0.00 | 0.00 | 0.00 | 0.00 | 0.00 | 0.00 | 2,748.01 | 0.00 | 0.00 | 0.00 | 2,748.01 | 2,748.01 | 2,748.01 | 0.00 |
| 02-00-00000-2521-010200 | PLAGUICIDAS, ABONOS Y FERTILIZANTES | 0.00 | 0.00 | 0.00 | 0.00 | 0.00 | 0.00 | 0.00 | 3,378.41 | 0.00 | 0.00 | 0.00 | 3,378.41 | 3,378.41 | 3,378.41 | 0.00 |
| 02-00-00000-2531-010200 | MEDICINAS Y PRODUCTOS FARMACÉUTICOS | 0.00 | 0.00 | 0.00 | 0.00 | 0.00 | 0.00 | 0.00 | 166,015.80 | 0.00 | 0.00 | 0.00 | 166,015.80 | 166,015.80 | 166,015.80 | 0.00 |

| Clave Presupuestal SubPrograma-Proyecto-Obra-Partida-Area | Concepto | EROGADO | | | | | | | | | | | | SALDOS ACTUALES | | |
|---|---|---|---|---|---|---|---|---|---|---|---|---|---|---|---|---|
| | | MOVIMIENTOS DEL PERIODO ANTERIOR | | | | MOVIMIENTOS DEL PERIODO ACTUAL | | | | MOVIMIENTOS ACUMULADOS | | | | | | |
| | | Comprometido | Devengado | Ejercido | Pagado | Comprometido | Devengado | Ejercido | Pagado | Comprometido | Devengado | Ejercido | Pagado | Presup. Modif. | Erogado | Saldo Disponible |
| 02-00-00000-2541-010200 | MATERIALES, ACCESORIOS Y SUMINISTROS MÉDICOS | 0.00 | 0.00 | 0.00 | 0.00 | 0.00 | 0.00 | 0.00 | 91,949.20 | 0.00 | 0.00 | 0.00 | 91,949.20 | 91,949.20 | 91,949.20 | 0.00 |
| 02-00-00000-2592-010200 | SUSTANCIAS QUÍMICAS | 0.00 | 0.00 | 0.00 | 0.00 | 0.00 | 0.00 | 0.00 | 47,684.05 | 0.00 | 0.00 | 0.00 | 47,684.05 | 47,684.05 | 47,684.05 | 0.00 |
| 02-00-00000-2611-010200 | COMBUSTIBLES | 0.00 | 0.00 | 0.00 | 0.00 | 0.00 | 0.00 | 0.00 | 3,074,255.82 | 0.00 | 0.00 | 0.00 | 3,074,255.82 | 3,074,255.82 | 3,074,255.82 | 0.00 |
| 02-00-00000-2612-010200 | LUBRICANTES Y ADITIVOS | 0.00 | 0.00 | 0.00 | 0.00 | 0.00 | 0.00 | 0.00 | 7,610.98 | 0.00 | 0.00 | 0.00 | 7,610.98 | 7,610.98 | 7,610.98 | 0.00 |
| 02-00-00000-2711-010200 | VESTUARIOS Y UNIFORMES | 0.00 | 0.00 | 0.00 | 0.00 | 0.00 | 0.00 | 0.00 | 2,676.52 | 0.00 | 0.00 | 0.00 | 2,676.52 | 2,676.52 | 2,676.52 | 0.00 |
| 02-00-00000-2721-010200 | PRENDAS DE SEGURIDAD Y PROTECCIÓN PERSONAL | 0.00 | 0.00 | 0.00 | 0.00 | 0.00 | 0.00 | 0.00 | 2,853.45 | 0.00 | 0.00 | 0.00 | 2,853.45 | 2,853.45 | 2,853.45 | 0.00 |
| 02-00-00000-2911-010200 | REFACCIONES, ACCESORIOS Y HERRAMIENTAS MENORES | 0.00 | 0.00 | 0.00 | 0.00 | 0.00 | 0.00 | 0.00 | 35,249.18 | 0.00 | 0.00 | 0.00 | 35,249.18 | 35,249.18 | 35,249.18 | 0.00 |
| 02-00-00000-2921-010200 | REFACCIONES Y ACCESORIOS MENORES DE EDIFICIOS | 0.00 | 0.00 | 0.00 | 0.00 | 0.00 | 0.00 | 0.00 | 1,265.00 | 0.00 | 0.00 | 0.00 | 1,265.00 | 1,265.00 | 1,265.00 | 0.00 |
| 02-00-00000-2931-010200 | REFACCIONES Y ACCESORIOS MENORES DE MOBILIARIO Y EQUIPO DE ADMINISTRACIÓN, EDUCACIONAL Y RECREATIVO | 0.00 | 0.00 | 0.00 | 0.00 | 0.00 | 0.00 | 0.00 | 29,535.00 | 0.00 | 0.00 | 0.00 | 29,535.00 | 29,535.00 | 29,535.00 | 0.00 |
| 02-00-00000-2941-010200 | REFACCIONES Y ACCESORIOS PARA EQUIPO DE COMPUTO | 0.00 | 0.00 | 0.00 | 0.00 | 0.00 | 0.00 | 0.00 | 6,647.00 | 0.00 | 0.00 | 0.00 | 6,647.00 | 6,647.00 | 6,647.00 | 0.00 |
| 02-00-00000-2961-010200 | REFACCIONES Y ACCESORIOS MENORES DE EQUIPO DE TRANSPORTE | 0.00 | 0.00 | 0.00 | 0.00 | 0.00 | 0.00 | 0.00 | 0.00 | 0.00 | 0.00 | 0.00 | 0.00 | 0.00 | 0.00 | 0.00 |
| 02-00-00000-2981-010200 | REFACCIONES Y ACCESORIOS MENORES DE MAQUINARIA Y OTROS EQUIPOS | 0.00 | 0.00 | 0.00 | 0.00 | 0.00 | 0.00 | 0.00 | 495.00 | 0.00 | 0.00 | 0.00 | 495.00 | 495.00 | 495.00 | 0.00 |
| 02-00-00000-2991-010200 | REFACCIONES Y ACCESORIOS MENORES OTROS BIENES MUEBLES | 0.00 | 0.00 | 0.00 | 0.00 | 0.00 | 0.00 | 0.00 | 0.00 | 0.00 | 0.00 | 0.00 | 0.00 | 0.00 | 0.00 | 0.00 |
| 02-00-00000-3111-010200 | SERVICIO DE ENERGÍA ELÉCTRICA | 0.00 | 0.00 | 0.00 | 0.00 | 0.00 | 0.00 | 0.00 | 291,414.00 | 0.00 | 0.00 | 0.00 | 291,414.00 | 291,414.00 | 291,414.00 | 0.00 |
| 02-00-00000-3141-010200 | SERVICIO TELEFÓNICO CONVENCIONAL | 0.00 | 0.00 | 0.00 | 0.00 | 0.00 | 0.00 | 0.00 | 0.00 | 0.00 | 0.00 | 0.00 | 0.00 | 0.00 | 0.00 | 0.00 |
| 02-00-00000-3161-010200 | SERVICIOS DE TELECOMUNICACIONES | 0.00 | 0.00 | 0.00 | 0.00 | 0.00 | 0.00 | 0.00 | 0.00 | 0.00 | 0.00 | 0.00 | 0.00 | 0.00 | 0.00 | 0.00 |
| 02-00-00000-3171-010200 | SERVICIO DE CONDUCCIÓN DE SEÑALES ANALÓGICAS Y DIGITALES | 0.00 | 0.00 | 0.00 | 0.00 | 0.00 | 0.00 | 0.00 | 5,800.00 | 0.00 | 0.00 | 0.00 | 5,800.00 | 5,800.00 | 5,800.00 | 0.00 |
| 02-00-00000-3211-010200 | ARRENDAMIENTO DE TERRENOS | 0.00 | 0.00 | 0.00 | 0.00 | 0.00 | 0.00 | 0.00 | 129,177.60 | 0.00 | 0.00 | 0.00 | 129,177.60 | 129,177.60 | 129,177.60 | 0.00 |
| 02-00-00000-3221-010200 | ARRENDAMIENTO DE EDIFICIOS Y LOCALES | 0.00 | 0.00 | 0.00 | 0.00 | 0.00 | 0.00 | 0.00 | 0.00 | 0.00 | 0.00 | 0.00 | 0.00 | 0.00 | 0.00 | 0.00 |
| 02-00-00000-3251-010200 | ARRENDAMIENTO DE VEHÍCULOS | 0.00 | 0.00 | 0.00 | 0.00 | 0.00 | 0.00 | 0.00 | 0.00 | 0.00 | 0.00 | 0.00 | 0.00 | 0.00 | 0.00 | 0.00 |
| 02-00-00000-3261-010200 | ARRENDAMIENTO DE MAQUINARIA, OTROS EQUIPOS Y HERRAMIENTAS | 0.00 | 0.00 | 0.00 | 0.00 | 0.00 | 0.00 | 0.00 | 0.00 | 0.00 | 0.00 | 0.00 | 0.00 | 0.00 | 0.00 | 0.00 |
| 02-00-00000-3311-010200 | ASESORÍA | 0.00 | 0.00 | 0.00 | 0.00 | 0.00 | 0.00 | 0.00 | 189,200.00 | 0.00 | 0.00 | 0.00 | 189,200.00 | 189,200.00 | 189,200.00 | 0.00 |
| 02-00-00000-3341-010200 | CAPACITACIÓN A SERVIDORES PÚBLICOS | 0.00 | 0.00 | 0.00 | 0.00 | 0.00 | 0.00 | 0.00 | 0.00 | 0.00 | 0.00 | 0.00 | 0.00 | 0.00 | 0.00 | 0.00 |
| 02-00-00000-3361-010200 | SERVICIOS DE APOYO ADMINISTRATIVO, TRADUCCIÓN, FOTOCOPIADO E IMPRESIÓN | 0.00 | 0.00 | 0.00 | 0.00 | 0.00 | 0.00 | 0.00 | 35,142.20 | 0.00 | 0.00 | 0.00 | 35,142.20 | 35,142.20 | 35,142.20 | 0.00 |
| 02-00-00000-3411-010200 | SERVICIOS FINANCIEROS Y BANCARIOS | 0.00 | 0.00 | 0.00 | 0.00 | 0.00 | 0.00 | 0.00 | 27,875.02 | 0.00 | 0.00 | 0.00 | 27,875.02 | 27,875.02 | 27,875.02 | 0.00 |
| 02-00-00000-3413-010200 | SERVICIOS DE DICTAMINACIÓN | 0.00 | 0.00 | 0.00 | 0.00 | 0.00 | 0.00 | 0.00 | 0.00 | 0.00 | 0.00 | 0.00 | 0.00 | 0.00 | 0.00 | 0.00 |
| 02-00-00000-3451-010200 | SEGURO DE BIENES PATRIMONIALES | 0.00 | 0.00 | 0.00 | 0.00 | 0.00 | 0.00 | 0.00 | 0.00 | 0.00 | 0.00 | 0.00 | 0.00 | 0.00 | 0.00 | 0.00 |
| 02-00-00000-3471-010200 | FLETES Y MANIOBRAS | 0.00 | 0.00 | 0.00 | 0.00 | 0.00 | 0.00 | 0.00 | 275,230.00 | 0.00 | 0.00 | 0.00 | 275,230.00 | 275,230.00 | 275,230.00 | 0.00 |
| 02-00-00000-3511-010200 | CONSERVACIÓN Y MANTENIMIENTO MENOR DE INMUEBLES | 0.00 | 0.00 | 0.00 | 0.00 | 0.00 | 0.00 | 0.00 | 0.00 | 0.00 | 0.00 | 0.00 | 0.00 | 0.00 | 0.00 | 0.00 |
| 02-00-00000-3521-010200 | MANTENIMIENTO Y CONSERVACIÓN DE MOBILIARIO Y EQUIPO DE ADMINISTRACIÓN | 0.00 | 0.00 | 0.00 | 0.00 | 0.00 | 0.00 | 0.00 | 12,098.80 | 0.00 | 0.00 | 0.00 | 12,098.80 | 12,098.80 | 12,098.80 | 0.00 |
| 02-00-00000-3531-010200 | MANTENIMIENTO Y CONSERVACIÓN DE BIENES INFORMÁTICOS | 0.00 | 0.00 | 0.00 | 0.00 | 0.00 | 0.00 | 0.00 | 40,600.00 | 0.00 | 0.00 | 0.00 | 40,600.00 | 40,600.00 | 40,600.00 | 0.00 |
| 02-00-00000-3551-010200 | REPARACIÓN Y MANTENIMIENTO DE EQUIPO DE TRANSPORTE | 0.00 | 0.00 | 0.00 | 0.00 | 0.00 | 0.00 | 0.00 | 155,914.73 | 0.00 | 0.00 | 0.00 | 155,914.73 | 155,914.73 | 155,914.73 | 0.00 |

| Clave Presupuestal SubPrograma-Proyecto-Obra-Partida-Area | Concepto | EROGADO | | | | | | | | | | | | SALDOS ACTUALES | | |
|---|---|---|---|---|---|---|---|---|---|---|---|---|---|---|---|---|
| | | MOVIMIENTOS DEL PERIODO ANTERIOR | | | | MOVIMIENTOS DEL PERIODO ACTUAL | | | | MOVIMIENTOS ACUMULADOS | | | | | | |
| | | Comprometido | Devengado | Ejercido | Pagado | Comprometido | Devengado | Ejercido | Pagado | Comprometido | Devengado | Ejercido | Pagado | Presup. Modif. | Erogado | Saldo Disponible |
| 02-00-00000-3571-010200 | MANTENIMIENTO Y CONSERVACIÓN DE MAQUINARIA Y EQUIPO | 0.00 | 0.00 | 0.00 | 0.00 | 0.00 | 0.00 | 0.00 | 3,676.00 | 0.00 | 0.00 | 0.00 | 3,676.00 | 3,679.00 | 3,676.00 | 3.00 |
| 02-00-00000-3611-010200 | GASTOS DE PROPAGANDA | 0.00 | 0.00 | 0.00 | 0.00 | 0.00 | 0.00 | 0.00 | 0.00 | 0.00 | 0.00 | 0.00 | 0.00 | 0.00 | 0.00 | 0.00 |
| 02-00-00000-3612-010200 | PUBLICACIONES OFICIALES | 0.00 | 0.00 | 0.00 | 0.00 | 0.00 | 0.00 | 0.00 | 657,180.10 | 0.00 | 0.00 | 0.00 | 657,180.10 | 657,180.10 | 657,180.10 | 0.00 |
| 02-00-00000-3613-010200 | OTROS GASTOS DE DIFUSIÓN E INFORMACIÓN | 0.00 | 0.00 | 0.00 | 0.00 | 0.00 | 0.00 | 0.00 | 12,021.66 | 0.00 | 0.00 | 0.00 | 12,021.66 | 12,021.66 | 12,021.66 | 0.00 |
| 02-00-00000-3691-010200 | SERVICIOS DE SUSCRIPCIÓN E INFORMACIÓN | 0.00 | 0.00 | 0.00 | 0.00 | 0.00 | 0.00 | 0.00 | 0.00 | 0.00 | 0.00 | 0.00 | 0.00 | 0.00 | 0.00 | 0.00 |
| 02-00-00000-3721-010200 | PASAJES NACIONALES TERRESTRES | 0.00 | 0.00 | 0.00 | 0.00 | 0.00 | 0.00 | 0.00 | 0.00 | 0.00 | 0.00 | 0.00 | 0.00 | 0.00 | 0.00 | 0.00 |
| 02-00-00000-3751-010200 | VIÁTICOS NACIONALES | 0.00 | 0.00 | 0.00 | 0.00 | 0.00 | 0.00 | 0.00 | 334,100.00 | 0.00 | 0.00 | 0.00 | 334,100.00 | 334,100.00 | 334,100.00 | 0.00 |
| 02-00-00000-3791-010200 | TRASLADO DE PERSONAS | 0.00 | 0.00 | 0.00 | 0.00 | 0.00 | 0.00 | 0.00 | 0.00 | 0.00 | 0.00 | 0.00 | 0.00 | 0.00 | 0.00 | 0.00 |
| 02-00-00000-3821-010200 | GASTOS DE ORDEN SOCIAL Y CULTURAL | 0.00 | 0.00 | 0.00 | 0.00 | 0.00 | 0.00 | 0.00 | 156,131.57 | 0.00 | 0.00 | 0.00 | 156,131.57 | 156,131.57 | 156,131.57 | 0.00 |
| 02-00-00000-3911-010200 | FUNERALES | 0.00 | 0.00 | 0.00 | 0.00 | 0.00 | 0.00 | 0.00 | 0.00 | 0.00 | 0.00 | 0.00 | 0.00 | 0.00 | 0.00 | 0.00 |
| 02-00-00000-3922-010200 | OTROS IMPUESTOS Y DERECHOS | 0.00 | 0.00 | 0.00 | 0.00 | 0.00 | 0.00 | 0.00 | 126,870.00 | 0.00 | 0.00 | 0.00 | 126,870.00 | 126,870.00 | 126,870.00 | 0.00 |
| 02-00-00000-3981-010200 | IMPUESTOS SOBRE NÓMINAS | 0.00 | 0.00 | 0.00 | 0.00 | 0.00 | 0.00 | 0.00 | 211,126.77 | 0.00 | 0.00 | 0.00 | 211,126.77 | 211,126.77 | 211,126.77 | 0.00 |
| 02-00-00000-4411-010200 | AYUDAS A ORGANIZACIONES Y PERSONAS (AYUDAS CULTURALES Y SOCIALES) | 0.00 | 0.00 | 0.00 | 0.00 | 0.00 | 0.00 | 0.00 | 5,616,827.78 | 0.00 | 0.00 | 0.00 | 5,616,827.78 | 6,183,981.15 | 5,616,827.78 | 567,153.37 |
| 02-00-00000-4412-010200 | PREMIOS | 0.00 | 0.00 | 0.00 | 0.00 | 0.00 | 0.00 | 0.00 | 100,000.00 | 0.00 | 0.00 | 0.00 | 100,000.00 | 100,000.00 | 100,000.00 | 0.00 |
| 02-00-00000-4451-010200 | AYUDAS A INSTITUCIONES SIN FINES DE LUCRO | 0.00 | 0.00 | 0.00 | 0.00 | 0.00 | 0.00 | 0.00 | 137,600.00 | 0.00 | 0.00 | 0.00 | 137,600.00 | 137,600.00 | 137,600.00 | 0.00 |
| 02-00-00000-4481-010200 | OTRAS AYUDAS | 0.00 | 0.00 | 0.00 | 0.00 | 0.00 | 0.00 | 0.00 | 143,090.00 | 0.00 | 0.00 | 0.00 | 143,090.00 | 143,090.00 | 143,090.00 | 0.00 |
| **SFUN.: 2 POLÍTICA INTERIOR** | | **0.00** | **0.00** | **0.00** | **0.00** | **0.00** | **0.00** | **0.00** | **736,256.28** | **0.00** | **0.00** | **0.00** | **736,256.28** | **736,256.28** | **736,256.28** | **0.00** |
| **LOC.: 0001 - CABECERA MUNICIPAL** | | **0.00** | **0.00** | **0.00** | **0.00** | **0.00** | **0.00** | **0.00** | **736,256.28** | **0.00** | **0.00** | **0.00** | **736,256.28** | **736,256.28** | **736,256.28** | **0.00** |
| 03-00-00000-1134-010300 | SUELDO AL PERSONAL DE CONFIANZA | 0.00 | 0.00 | 0.00 | 0.00 | 0.00 | 0.00 | 0.00 | 639,533.45 | 0.00 | 0.00 | 0.00 | 639,533.45 | 639,533.45 | 639,533.45 | 0.00 |
| 03-00-00000-1322-010300 | GRATIFICACIÓN DE FIN DE AÑO | 0.00 | 0.00 | 0.00 | 0.00 | 0.00 | 0.00 | 0.00 | 96,722.83 | 0.00 | 0.00 | 0.00 | 96,722.83 | 96,722.83 | 96,722.83 | 0.00 |
| **SFUN.: 9 OTROS** | | **0.00** | **0.00** | **0.00** | **0.00** | **0.00** | **0.00** | **0.00** | **1,910,780.79** | **0.00** | **0.00** | **0.00** | **1,910,780.79** | **1,910,780.79** | **1,910,780.79** | **0.00** |
| **LOC.: 0001 - CABECERA MUNICIPAL** | | **0.00** | **0.00** | **0.00** | **0.00** | **0.00** | **0.00** | **0.00** | **1,910,780.79** | **0.00** | **0.00** | **0.00** | **1,910,780.79** | **1,910,780.79** | **1,910,780.79** | **0.00** |
| 05-00-00000-1134-010500 | SUELDO AL PERSONAL DE CONFIANZA | 0.00 | 0.00 | 0.00 | 0.00 | 0.00 | 0.00 | 0.00 | 177,515.66 | 0.00 | 0.00 | 0.00 | 177,515.66 | 177,515.66 | 177,515.66 | 0.00 |
| 09-00-00000-1134-010900 | SUELDO AL PERSONAL DE CONFIANZA | 0.00 | 0.00 | 0.00 | 0.00 | 0.00 | 0.00 | 0.00 | 1,484,417.38 | 0.00 | 0.00 | 0.00 | 1,484,417.38 | 1,484,417.38 | 1,484,417.38 | 0.00 |
| 05-00-00000-1322-010500 | GRATIFICACIÓN DE FIN DE AÑO | 0.00 | 0.00 | 0.00 | 0.00 | 0.00 | 0.00 | 0.00 | 23,918.25 | 0.00 | 0.00 | 0.00 | 23,918.25 | 23,918.25 | 23,918.25 | 0.00 |
| 09-00-00000-1322-010900 | GRATIFICACIÓN DE FIN DE AÑO | 0.00 | 0.00 | 0.00 | 0.00 | 0.00 | 0.00 | 0.00 | 224,929.50 | 0.00 | 0.00 | 0.00 | 224,929.50 | 224,929.50 | 224,929.50 | 0.00 |
| **FUN.: 5 ASUNTOS FINANCIEROS Y HACENDARIOS** | | **0.00** | **0.00** | **0.00** | **0.00** | **0.00** | **0.00** | **0.00** | **1,679,670.62** | **0.00** | **0.00** | **0.00** | **1,679,670.62** | **1,679,670.62** | **1,679,670.62** | **0.00** |
| **SFUN.: 2 ASUNTOS HACENDARIOS** | | **0.00** | **0.00** | **0.00** | **0.00** | **0.00** | **0.00** | **0.00** | **1,679,670.62** | **0.00** | **0.00** | **0.00** | **1,679,670.62** | **1,679,670.62** | **1,679,670.62** | **0.00** |
| **LOC.: 0001 - CABECERA MUNICIPAL** | | **0.00** | **0.00** | **0.00** | **0.00** | **0.00** | **0.00** | **0.00** | **1,679,670.62** | **0.00** | **0.00** | **0.00** | **1,679,670.62** | **1,679,670.62** | **1,679,670.62** | **0.00** |
| 04-00-00000-1134-010400 | SUELDO AL PERSONAL DE CONFIANZA | 0.00 | 0.00 | 0.00 | 0.00 | 0.00 | 0.00 | 0.00 | 1,460,706.97 | 0.00 | 0.00 | 0.00 | 1,460,706.97 | 1,460,706.97 | 1,460,706.97 | 0.00 |
| 04-00-00000-1322-010400 | GRATIFICACIÓN DE FIN DE AÑO | 0.00 | 0.00 | 0.00 | 0.00 | 0.00 | 0.00 | 0.00 | 218,963.65 | 0.00 | 0.00 | 0.00 | 218,963.65 | 218,963.65 | 218,963.65 | 0.00 |

| Clave Presupuestal SubPrograma-Proyecto-Obra-Partida-Area | Concepto | EROGADO | | | | | | | | | | | | SALDOS ACTUALES | | |
|---|---|---|---|---|---|---|---|---|---|---|---|---|---|---|---|---|
| | | MOVIMIENTOS DEL PERIODO ANTERIOR | | | | MOVIMIENTOS DEL PERIODO ACTUAL | | | | MOVIMIENTOS ACUMULADOS | | | | | | |
| | | Comprometido | Devengado | Ejercido | Pagado | Comprometido | Devengado | Ejercido | Pagado | Comprometido | Devengado | Ejercido | Pagado | Presup. Modif. | Erogado | Saldo Disponible |
| **FIN.: 4 OTRAS NO CLASIFICADAS EN FUNCIONES ANTERIORES** | | **0.00** | **0.00** | **0.00** | **0.00** | **0.00** | **0.00** | **0.00** | **3,184,047.47** | **0.00** | **0.00** | **0.00** | **3,184,047.47** | **3,184,047.47** | **3,184,047.47** | **0.00** |
| **FUN.: 2 TRANSFERENCIAS, PARTICIPACIONES Y APORTACIONES ENTRE DIFERENTES NIVELES Y** | | **0.00** | **0.00** | **0.00** | **0.00** | **0.00** | **0.00** | **0.00** | **3,184,047.47** | **0.00** | **0.00** | **0.00** | **3,184,047.47** | **3,184,047.47** | **3,184,047.47** | **0.00** |
| **SFUN.: 1 TRANSFERENCIAS ENTRE DIFERENTES NIVELES Y ORDENES DE GOBIERNO** | | **0.00** | **0.00** | **0.00** | **0.00** | **0.00** | **0.00** | **0.00** | **3,184,047.47** | **0.00** | **0.00** | **0.00** | **3,184,047.47** | **3,184,047.47** | **3,184,047.47** | **0.00** |
| **LOC.: 0001 - CABECERA MUNICIPAL** | | **0.00** | **0.00** | **0.00** | **0.00** | **0.00** | **0.00** | **0.00** | **3,184,047.47** | **0.00** | **0.00** | **0.00** | **3,184,047.47** | **3,184,047.47** | **3,184,047.47** | **0.00** |
| 08-00-00000-4151-010800 | TRANSFERENCIAS A ENTES PÚBLICOS DESCONCENTRADOS | 0.00 | 0.00 | 0.00 | 0.00 | 0.00 | 0.00 | 0.00 | 3,184,047.47 | 0.00 | 0.00 | 0.00 | 3,184,047.47 | 3,184,047.47 | 3,184,047.47 | 0.00 |
| **PROG. : 02 SERVICIOS PUBLICOS** | | **0.00** | **0.00** | **0.00** | **0.00** | **0.00** | **0.00** | **0.00** | **5,776,468.50** | **0.00** | **0.00** | **0.00** | **5,776,468.50** | **5,776,468.50** | **5,776,468.50** | **0.00** |
| **FIN.: 1 GOBIERNO** | | **0.00** | **0.00** | **0.00** | **0.00** | **0.00** | **0.00** | **0.00** | **1,453,151.00** | **0.00** | **0.00** | **0.00** | **1,453,151.00** | **1,453,151.00** | **1,453,151.00** | **0.00** |
| **FUN.: 7 ASUNTOS DE ORDEN PUBLICO Y DE SEGURIDAD INTERIOR** | | **0.00** | **0.00** | **0.00** | **0.00** | **0.00** | **0.00** | **0.00** | **1,453,151.00** | **0.00** | **0.00** | **0.00** | **1,453,151.00** | **1,453,151.00** | **1,453,151.00** | **0.00** |
| **SFUN.: 1 POLICÍA** | | **0.00** | **0.00** | **0.00** | **0.00** | **0.00** | **0.00** | **0.00** | **1,453,151.00** | **0.00** | **0.00** | **0.00** | **1,453,151.00** | **1,453,151.00** | **1,453,151.00** | **0.00** |
| **LOC.: 0001 - CABECERA MUNICIPAL** | | **0.00** | **0.00** | **0.00** | **0.00** | **0.00** | **0.00** | **0.00** | **1,453,151.00** | **0.00** | **0.00** | **0.00** | **1,453,151.00** | **1,453,151.00** | **1,453,151.00** | **0.00** |
| 01-00-00000-1134-020100 | SUELDO AL PERSONAL DE CONFIANZA | 0.00 | 0.00 | 0.00 | 0.00 | 0.00 | 0.00 | 0.00 | 1,274,620.19 | 0.00 | 0.00 | 0.00 | 1,274,620.19 | 1,274,620.19 | 1,274,620.19 | 0.00 |
| 01-00-00000-1322-020100 | GRATIFICACIÓN DE FIN DE AÑO | 0.00 | 0.00 | 0.00 | 0.00 | 0.00 | 0.00 | 0.00 | 178,530.81 | 0.00 | 0.00 | 0.00 | 178,530.81 | 178,530.81 | 178,530.81 | 0.00 |
| **FIN.: 2 DESARROLLO SOCIAL** | | **0.00** | **0.00** | **0.00** | **0.00** | **0.00** | **0.00** | **0.00** | **3,861,308.23** | **0.00** | **0.00** | **0.00** | **3,861,308.23** | **3,861,308.23** | **3,861,308.23** | **0.00** |
| **FUN.: 1 PROTECCION AMBIENTAL** | | **0.00** | **0.00** | **0.00** | **0.00** | **0.00** | **0.00** | **0.00** | **1,844,438.97** | **0.00** | **0.00** | **0.00** | **1,844,438.97** | **1,844,438.97** | **1,844,438.97** | **0.00** |
| **SFUN.: 1 ORDENACIÓN DE DESECHOS** | | **0.00** | **0.00** | **0.00** | **0.00** | **0.00** | **0.00** | **0.00** | **1,844,438.97** | **0.00** | **0.00** | **0.00** | **1,844,438.97** | **1,844,438.97** | **1,844,438.97** | **0.00** |
| **LOC.: 0001 - CABECERA MUNICIPAL** | | **0.00** | **0.00** | **0.00** | **0.00** | **0.00** | **0.00** | **0.00** | **1,844,438.97** | **0.00** | **0.00** | **0.00** | **1,844,438.97** | **1,844,438.97** | **1,844,438.97** | **0.00** |
| 02-00-00000-1134-020200 | SUELDO AL PERSONAL DE CONFIANZA | 0.00 | 0.00 | 0.00 | 0.00 | 0.00 | 0.00 | 0.00 | 1,642,548.24 | 0.00 | 0.00 | 0.00 | 1,642,548.24 | 1,642,548.24 | 1,642,548.24 | 0.00 |
| 02-00-00000-1322-020200 | GRATIFICACIÓN DE FIN DE AÑO | 0.00 | 0.00 | 0.00 | 0.00 | 0.00 | 0.00 | 0.00 | 201,890.73 | 0.00 | 0.00 | 0.00 | 201,890.73 | 201,890.73 | 201,890.73 | 0.00 |
| **FUN.: 2 VIVIENDA Y SERVICIOS A LA COMUNIDAD** | | **0.00** | **0.00** | **0.00** | **0.00** | **0.00** | **0.00** | **0.00** | **943,352.29** | **0.00** | **0.00** | **0.00** | **943,352.29** | **943,352.29** | **943,352.29** | **0.00** |
| **SFUN.: 3 ABASTECIMIENTO DE AGUA** | | **0.00** | **0.00** | **0.00** | **0.00** | **0.00** | **0.00** | **0.00** | **613,646.53** | **0.00** | **0.00** | **0.00** | **613,646.53** | **613,646.53** | **613,646.53** | **0.00** |
| **LOC.: 0001 - CABECERA MUNICIPAL** | | **0.00** | **0.00** | **0.00** | **0.00** | **0.00** | **0.00** | **0.00** | **613,646.53** | **0.00** | **0.00** | **0.00** | **613,646.53** | **613,646.53** | **613,646.53** | **0.00** |
| 06-00-00000-1134-020600 | SUELDO AL PERSONAL DE CONFIANZA | 0.00 | 0.00 | 0.00 | 0.00 | 0.00 | 0.00 | 0.00 | 536,047.49 | 0.00 | 0.00 | 0.00 | 536,047.49 | 536,047.49 | 536,047.49 | 0.00 |
| 06-00-00000-1322-020600 | GRATIFICACIÓN DE FIN DE AÑO | 0.00 | 0.00 | 0.00 | 0.00 | 0.00 | 0.00 | 0.00 | 77,599.04 | 0.00 | 0.00 | 0.00 | 77,599.04 | 77,599.04 | 77,599.04 | 0.00 |
| **SFUN.: 6 SERVICIOS COMUNALES** | | **0.00** | **0.00** | **0.00** | **0.00** | **0.00** | **0.00** | **0.00** | **329,705.76** | **0.00** | **0.00** | **0.00** | **329,705.76** | **329,705.76** | **329,705.76** | **0.00** |
| **LOC.: 0001 - CABECERA MUNICIPAL** | | **0.00** | **0.00** | **0.00** | **0.00** | **0.00** | **0.00** | **0.00** | **329,705.76** | **0.00** | **0.00** | **0.00** | **329,705.76** | **329,705.76** | **329,705.76** | **0.00** |
| 03-00-00000-1134-020300 | SUELDO AL PERSONAL DE CONFIANZA | 0.00 | 0.00 | 0.00 | 0.00 | 0.00 | 0.00 | 0.00 | 78,126.75 | 0.00 | 0.00 | 0.00 | 78,126.75 | 78,126.75 | 78,126.75 | 0.00 |

| Clave Presupuestal SubPrograma-Proyecto-Obra-Partida-Area | Concepto | EROGADO | | | | | | | | | | | | SALDOS ACTUALES | | |
|---|---|---|---|---|---|---|---|---|---|---|---|---|---|---|---|---|
| | | MOVIMIENTOS DEL PERIODO ANTERIOR | | | | MOVIMIENTOS DEL PERIODO ACTUAL | | | | MOVIMIENTOS ACUMULADOS | | | | | | |
| | | Comprometido | Devengado | Ejercido | Pagado | Comprometido | Devengado | Ejercido | Pagado | Comprometido | Devengado | Ejercido | Pagado | Presup. Modif. | Erogado | Saldo Disponible |
| 04-00-00000-1134-020400 | SUELDO AL PERSONAL DE CONFIANZA | 0.00 | 0.00 | 0.00 | 0.00 | 0.00 | 0.00 | 0.00 | 42,376.75 | 0.00 | 0.00 | 0.00 | 42,376.75 | 42,376.75 | 42,376.75 | 0.00 |
| 05-00-00000-1134-020500 | SUELDO AL PERSONAL DE CONFIANZA | 0.00 | 0.00 | 0.00 | 0.00 | 0.00 | 0.00 | 0.00 | 37,500.00 | 0.00 | 0.00 | 0.00 | 37,500.00 | 37,500.00 | 37,500.00 | 0.00 |
| 08-00-00000-1134-020800 | SUELDO AL PERSONAL DE CONFIANZA | 0.00 | 0.00 | 0.00 | 0.00 | 0.00 | 0.00 | 0.00 | 133,856.91 | 0.00 | 0.00 | 0.00 | 133,856.91 | 133,856.91 | 133,856.91 | 0.00 |
| 03-00-00000-1322-020300 | GRATIFICACIÓN DE FIN DE AÑO | 0.00 | 0.00 | 0.00 | 0.00 | 0.00 | 0.00 | 0.00 | 9,585.21 | 0.00 | 0.00 | 0.00 | 9,585.21 | 9,585.21 | 9,585.21 | 0.00 |
| 04-00-00000-1322-020400 | GRATIFICACIÓN DE FIN DE AÑO | 0.00 | 0.00 | 0.00 | 0.00 | 0.00 | 0.00 | 0.00 | 5,085.21 | 0.00 | 0.00 | 0.00 | 5,085.21 | 5,085.21 | 5,085.21 | 0.00 |
| 05-00-00000-1322-020500 | GRATIFICACIÓN DE FIN DE AÑO | 0.00 | 0.00 | 0.00 | 0.00 | 0.00 | 0.00 | 0.00 | 4,500.00 | 0.00 | 0.00 | 0.00 | 4,500.00 | 4,500.00 | 4,500.00 | 0.00 |
| 08-00-00000-1322-020800 | GRATIFICACIÓN DE FIN DE AÑO | 0.00 | 0.00 | 0.00 | 0.00 | 0.00 | 0.00 | 0.00 | 18,674.93 | 0.00 | 0.00 | 0.00 | 18,674.93 | 18,674.93 | 18,674.93 | 0.00 |
| **FUN.: 5 EDUCACION** | | **0.00** | **0.00** | **0.00** | **0.00** | **0.00** | **0.00** | **0.00** | **1,073,516.97** | **0.00** | **0.00** | **0.00** | **1,073,516.97** | **1,073,516.97** | **1,073,516.97** | **0.00** |
| **SFUN.: 6 OTROS SERVICIOS EDUCATIVOS Y ACTIVIDADES INHERENTES** | | **0.00** | **0.00** | **0.00** | **0.00** | **0.00** | **0.00** | **0.00** | **1,073,516.97** | **0.00** | **0.00** | **0.00** | **1,073,516.97** | **1,073,516.97** | **1,073,516.97** | **0.00** |
| **LOC.: 0001 - CABECERA MUNICIPAL** | | **0.00** | **0.00** | **0.00** | **0.00** | **0.00** | **0.00** | **0.00** | **1,073,516.97** | **0.00** | **0.00** | **0.00** | **1,073,516.97** | **1,073,516.97** | **1,073,516.97** | **0.00** |
| 10-00-00000-1134-021000 | SUELDO AL PERSONAL DE CONFIANZA | 0.00 | 0.00 | 0.00 | 0.00 | 0.00 | 0.00 | 0.00 | 951,719.24 | 0.00 | 0.00 | 0.00 | 951,719.24 | 951,719.24 | 951,719.24 | 0.00 |
| 10-00-00000-1322-021000 | GRATIFICACIÓN DE FIN DE AÑO | 0.00 | 0.00 | 0.00 | 0.00 | 0.00 | 0.00 | 0.00 | 121,797.73 | 0.00 | 0.00 | 0.00 | 121,797.73 | 121,797.73 | 121,797.73 | 0.00 |
| **FIN.: 3 DESARROLLO ECONÓMICO** | | **0.00** | **0.00** | **0.00** | **0.00** | **0.00** | **0.00** | **0.00** | **462,009.27** | **0.00** | **0.00** | **0.00** | **462,009.27** | **462,009.27** | **462,009.27** | **0.00** |
| **FUN.: 2 AGROPECUARIA, SILVICULTURA, PESCA Y CAZA** | | **0.00** | **0.00** | **0.00** | **0.00** | **0.00** | **0.00** | **0.00** | **462,009.27** | **0.00** | **0.00** | **0.00** | **462,009.27** | **462,009.27** | **462,009.27** | **0.00** |
| **SFUN.: 1 AGROPECUARIA** | | **0.00** | **0.00** | **0.00** | **0.00** | **0.00** | **0.00** | **0.00** | **462,009.27** | **0.00** | **0.00** | **0.00** | **462,009.27** | **462,009.27** | **462,009.27** | **0.00** |
| **LOC.: 0001 - CABECERA MUNICIPAL** | | **0.00** | **0.00** | **0.00** | **0.00** | **0.00** | **0.00** | **0.00** | **462,009.27** | **0.00** | **0.00** | **0.00** | **462,009.27** | **462,009.27** | **462,009.27** | **0.00** |
| 12-00-00000-1134-021200 | SUELDO AL PERSONAL DE CONFIANZA | 0.00 | 0.00 | 0.00 | 0.00 | 0.00 | 0.00 | 0.00 | 406,525.71 | 0.00 | 0.00 | 0.00 | 406,525.71 | 406,525.71 | 406,525.71 | 0.00 |
| 12-00-00000-1322-021200 | GRATIFICACIÓN DE FIN DE AÑO | 0.00 | 0.00 | 0.00 | 0.00 | 0.00 | 0.00 | 0.00 | 55,483.56 | 0.00 | 0.00 | 0.00 | 55,483.56 | 55,483.56 | 55,483.56 | 0.00 |
| **PROG. : 03 INFRAESTRUCTURA Y EQUIPAMIENTO MUNICIPAL** | | **0.00** | **0.00** | **0.00** | **0.00** | **0.00** | **0.00** | **0.00** | **448,607.92** | **0.00** | **0.00** | **0.00** | **448,607.92** | **448,607.92** | **448,607.92** | **0.00** |
| **FIN.: 1 GOBIERNO** | | **0.00** | **0.00** | **0.00** | **0.00** | **0.00** | **0.00** | **0.00** | **17,500.50** | **0.00** | **0.00** | **0.00** | **17,500.50** | **17,500.50** | **17,500.50** | **0.00** |
| **FUN.: 3 COORDINACION DE LA POLITICA DE GOBIERNO** | | **0.00** | **0.00** | **0.00** | **0.00** | **0.00** | **0.00** | **0.00** | **17,500.50** | **0.00** | **0.00** | **0.00** | **17,500.50** | **17,500.50** | **17,500.50** | **0.00** |
| **SFUN.: 9 OTROS** | | **0.00** | **0.00** | **0.00** | **0.00** | **0.00** | **0.00** | **0.00** | **17,500.50** | **0.00** | **0.00** | **0.00** | **17,500.50** | **17,500.50** | **17,500.50** | **0.00** |
| **LOC.: 0001 - CABECERA MUNICIPAL** | | **0.00** | **0.00** | **0.00** | **0.00** | **0.00** | **0.00** | **0.00** | **17,500.50** | **0.00** | **0.00** | **0.00** | **17,500.50** | **17,500.50** | **17,500.50** | **0.00** |
| 16-02-PIM01-5151-010200 | ADQUISICION DE LAPTOP | 0.00 | 0.00 | 0.00 | 0.00 | 0.00 | 0.00 | 0.00 | 17,500.50 | 0.00 | 0.00 | 0.00 | 17,500.50 | 17,500.50 | 17,500.50 | 0.00 |
| **FIN.: 2 DESARROLLO SOCIAL** | | **0.00** | **0.00** | **0.00** | **0.00** | **0.00** | **0.00** | **0.00** | **431,107.42** | **0.00** | **0.00** | **0.00** | **431,107.42** | **431,107.42** | **431,107.42** | **0.00** |
| **FUN.: 2 VIVIENDA Y SERVICIOS A LA COMUNIDAD** | | **0.00** | **0.00** | **0.00** | **0.00** | **0.00** | **0.00** | **0.00** | **431,107.42** | **0.00** | **0.00** | **0.00** | **431,107.42** | **431,107.42** | **431,107.42** | **0.00** |
| **SFUN.: 1 URBANIZACIÓN** | | **0.00** | **0.00** | **0.00** | **0.00** | **0.00** | **0.00** | **0.00** | **310,594.91** | **0.00** | **0.00** | **0.00** | **310,594.91** | **310,594.91** | **310,594.91** | **0.00** |
| **LOC.: 0001 - CABECERA MUNICIPAL** | | **0.00** | **0.00** | **0.00** | **0.00** | **0.00** | **0.00** | **0.00** | **121,895.04** | **0.00** | **0.00** | **0.00** | **121,895.04** | **121,895.04** | **121,895.04** | **0.00** |

| Clave Presupuestal SubPrograma-Proyecto-Obra-Partida-Area | Concepto | EROGADO | | | | | | | | | | | | SALDOS ACTUALES | | |
|---|---|---|---|---|---|---|---|---|---|---|---|---|---|---|---|---|
| | | MOVIMIENTOS DEL PERIODO ANTERIOR | | | | MOVIMIENTOS DEL PERIODO ACTUAL | | | | MOVIMIENTOS ACUMULADOS | | | | | | |
| | | Comprometido | Devengado | Ejercido | Pagado | Comprometido | Devengado | Ejercido | Pagado | Comprometido | Devengado | Ejercido | Pagado | Presup. Modif. | Erogado | Saldo Disponible |
| 12-09-PIM06-2491-010900 | MEJORAMIENTO DE ESPACIOS PUBLICOS | 0.00 | 0.00 | 0.00 | 0.00 | 0.00 | 0.00 | 0.00 | 9,985.02 | 0.00 | 0.00 | 0.00 | 9,985.02 | 9,985.02 | 9,985.02 | 0.00 |
| 17-09-PIM04-2491-010900 | REHABILITACION DE MALECON TURISTICO | 0.00 | 0.00 | 0.00 | 0.00 | 0.00 | 0.00 | 0.00 | 34,259.28 | 0.00 | 0.00 | 0.00 | 34,259.28 | 34,259.28 | 34,259.28 | 0.00 |
| 17-09-PIM07-2491-010900 | REHABILITACION DE PINTURAS DE PALACIO MUNICIPAL | 0.00 | 0.00 | 0.00 | 0.00 | 0.00 | 0.00 | 0.00 | 55,364.66 | 0.00 | 0.00 | 0.00 | 55,364.66 | 55,364.66 | 55,364.66 | 0.00 |
| 17-09-PIM08-2491-010900 | REHABILITACION DE MERCADO PUBLICO | 0.00 | 0.00 | 0.00 | 0.00 | 0.00 | 0.00 | 0.00 | 22,286.08 | 0.00 | 0.00 | 0.00 | 22,286.08 | 22,286.08 | 22,286.08 | 0.00 |
| 12-09-00001-6223-010900 | MANTENIMIENTO DE PALACIO MUNICIPAL | 0.00 | 0.00 | 0.00 | 0.00 | 0.00 | 0.00 | 0.00 | 0.00 | 0.00 | 0.00 | 0.00 | 0.00 | 0.00 | 0.00 | 0.00 |
| **LOC.: 0021 - CATAZAJA** | | **0.00** | **0.00** | **0.00** | **0.00** | **0.00** | **0.00** | **0.00** | **188,699.87** | **0.00** | **0.00** | **0.00** | **188,699.87** | **188,699.87** | **188,699.87** | **0.00** |
| 12-06-PIM03-6153-010900 | BACHEO DE CAMINOS RURALES ZONA RIOS | 0.00 | 0.00 | 0.00 | 0.00 | 0.00 | 0.00 | 0.00 | 188,699.87 | 0.00 | 0.00 | 0.00 | 188,699.87 | 188,699.87 | 188,699.87 | 0.00 |
| **SFUN.: 3 ABASTECIMIENTO DE AGUA** | | **0.00** | **0.00** | **0.00** | **0.00** | **0.00** | **0.00** | **0.00** | **0.00** | **0.00** | **0.00** | **0.00** | **0.00** | **0.00** | **0.00** | **0.00** |
| **LOC.: 0001 - CABECERA MUNICIPAL** | | **0.00** | **0.00** | **0.00** | **0.00** | **0.00** | **0.00** | **0.00** | **0.00** | **0.00** | **0.00** | **0.00** | **0.00** | **0.00** | **0.00** | **0.00** |
| 12-04-00003-6143-010900 | MANTENIMIENTO DE LA RED DE AGUA POTABLE | 0.00 | 0.00 | 0.00 | 0.00 | 0.00 | 0.00 | 0.00 | 0.00 | 0.00 | 0.00 | 0.00 | 0.00 | 0.00 | 0.00 | 0.00 |
| **SFUN.: 4 ALUMBRADO PÚBLICO** | | **0.00** | **0.00** | **0.00** | **0.00** | **0.00** | **0.00** | **0.00** | **120,512.51** | **0.00** | **0.00** | **0.00** | **120,512.51** | **120,512.51** | **120,512.51** | **0.00** |
| **LOC.: 0001 - CABECERA MUNICIPAL** | | **0.00** | **0.00** | **0.00** | **0.00** | **0.00** | **0.00** | **0.00** | **0.00** | **0.00** | **0.00** | **0.00** | **0.00** | **0.00** | **0.00** | **0.00** |
| 12-10-00002-6143-010900 | MANTENIMIENTO DE ALUMBRADO PUBLICO | 0.00 | 0.00 | 0.00 | 0.00 | 0.00 | 0.00 | 0.00 | 0.00 | 0.00 | 0.00 | 0.00 | 0.00 | 0.00 | 0.00 | 0.00 |
| **LOC.: 0021 - CATAZAJA** | | **0.00** | **0.00** | **0.00** | **0.00** | **0.00** | **0.00** | **0.00** | **120,512.51** | **0.00** | **0.00** | **0.00** | **120,512.51** | **120,512.51** | **120,512.51** | **0.00** |
| 12-10-PIM02-2461-010900 | MANTENIMIENTO DEL ALUMBRADO PUBLICO | 0.00 | 0.00 | 0.00 | 0.00 | 0.00 | 0.00 | 0.00 | 120,512.51 | 0.00 | 0.00 | 0.00 | 120,512.51 | 120,512.51 | 120,512.51 | 0.00 |
| **FF. : AB ORDINARIOS ECONOMIAS DE AÑOS ANTERIORES** | | **0.00** | **0.00** | **0.00** | **0.00** | **0.00** | **0.00** | **0.00** | **0.00** | **0.00** | **0.00** | **0.00** | **0.00** | **0.00** | **0.00** | **0.00** |
| **PROG. : 01 SERVICIOS ADMINISTRATIVOS** | | **0.00** | **0.00** | **0.00** | **0.00** | **0.00** | **0.00** | **0.00** | **0.00** | **0.00** | **0.00** | **0.00** | **0.00** | **0.00** | **0.00** | **0.00** |
| **FIN.: 1 GOBIERNO** | | **0.00** | **0.00** | **0.00** | **0.00** | **0.00** | **0.00** | **0.00** | **0.00** | **0.00** | **0.00** | **0.00** | **0.00** | **0.00** | **0.00** | **0.00** |
| **FUN.: 3 COORDINACION DE LA POLITICA DE GOBIERNO** | | **0.00** | **0.00** | **0.00** | **0.00** | **0.00** | **0.00** | **0.00** | **0.00** | **0.00** | **0.00** | **0.00** | **0.00** | **0.00** | **0.00** | **0.00** |
| **SFUN.: 1 PRESIDENCIA / GUBERNATURA** | | **0.00** | **0.00** | **0.00** | **0.00** | **0.00** | **0.00** | **0.00** | **0.00** | **0.00** | **0.00** | **0.00** | **0.00** | **0.00** | **0.00** | **0.00** |
| **LOC.: 0001 - CABECERA MUNICIPAL** | | **0.00** | **0.00** | **0.00** | **0.00** | **0.00** | **0.00** | **0.00** | **0.00** | **0.00** | **0.00** | **0.00** | **0.00** | **0.00** | **0.00** | **0.00** |
| 02-00-00000-4411-010200 | AYUDAS A ORGANIZACIONES Y PERSONAS (AYUDAS CULTURALES Y SOCIALES) | 0.00 | 0.00 | 0.00 | 0.00 | 0.00 | 0.00 | 0.00 | 0.00 | 0.00 | 0.00 | 0.00 | 0.00 | 0.00 | 0.00 | 0.00 |
| **FF. : AE ORDINARIOS PRODUCTOS FINANCIEROS AÑO EN CURSO** | | **0.00** | **0.00** | **0.00** | **0.00** | **0.00** | **0.00** | **0.00** | **0.00** | **0.00** | **0.00** | **0.00** | **0.00** | **3,100.45** | **0.00** | **3,100.45** |
| **PROG. : 01 SERVICIOS ADMINISTRATIVOS** | | **0.00** | **0.00** | **0.00** | **0.00** | **0.00** | **0.00** | **0.00** | **0.00** | **0.00** | **0.00** | **0.00** | **0.00** | **3,100.45** | **0.00** | **3,100.45** |
| **FIN.: 1 GOBIERNO** | | **0.00** | **0.00** | **0.00** | **0.00** | **0.00** | **0.00** | **0.00** | **0.00** | **0.00** | **0.00** | **0.00** | **0.00** | **3,100.45** | **0.00** | **3,100.45** |
| **FUN.: 3 COORDINACION DE LA POLITICA DE GOBIERNO** | | **0.00** | **0.00** | **0.00** | **0.00** | **0.00** | **0.00** | **0.00** | **0.00** | **0.00** | **0.00** | **0.00** | **0.00** | **3,100.45** | **0.00** | **3,100.45** |
| **SFUN.: 1 PRESIDENCIA / GUBERNATURA** | | **0.00** | **0.00** | **0.00** | **0.00** | **0.00** | **0.00** | **0.00** | **0.00** | **0.00** | **0.00** | **0.00** | **0.00** | **3,100.45** | **0.00** | **3,100.45** |

| Clave Presupuestal SubPrograma-Proyecto-Obra-Partida-Area | Concepto | EROGADO | | | | | | | | | | | | SALDOS ACTUALES | | |
|---|---|---|---|---|---|---|---|---|---|---|---|---|---|---|---|---|
| | | MOVIMIENTOS DEL PERIODO ANTERIOR | | | | MOVIMIENTOS DEL PERIODO ACTUAL | | | | MOVIMIENTOS ACUMULADOS | | | | | | |
| | | Comprometido | Devengado | Ejercido | Pagado | Comprometido | Devengado | Ejercido | Pagado | Comprometido | Devengado | Ejercido | Pagado | Presup. Modif. | Erogado | Saldo Disponible |
| **LOC.: 0001 - CABECERA MUNICIPAL** | | **0.00** | **0.00** | **0.00** | **0.00** | **0.00** | **0.00** | **0.00** | **0.00** | **0.00** | **0.00** | **0.00** | **0.00** | **3,100.45** | **0.00** | **3,100.45** |
| 02-00-00000-4411-010200 | AYUDAS A ORGANIZACIONES Y PERSONAS (AYUDAS CULTURALES Y SOCIALES) | 0.00 | 0.00 | 0.00 | 0.00 | 0.00 | 0.00 | 0.00 | 0.00 | 0.00 | 0.00 | 0.00 | 0.00 | 3,100.45 | 0.00 | 3,100.45 |
| **FF. : BA CAPUFE AÑO EN CURSO** | | **0.00** | **0.00** | **0.00** | **0.00** | **0.00** | **0.00** | **0.00** | **8,295,880.54** | **0.00** | **0.00** | **0.00** | **8,295,880.54** | **8,753,538.24** | **8,295,880.54** | **457,657.70** |
| **PROG. : 01 SERVICIOS ADMINISTRATIVOS** | | **0.00** | **0.00** | **0.00** | **0.00** | **0.00** | **0.00** | **0.00** | **0.00** | **0.00** | **0.00** | **0.00** | **0.00** | **457,657.70** | **0.00** | **457,657.70** |
| **FIN.: 4 OTRAS NO CLASIFICADAS EN FUNCIONES ANTERIORES** | | **0.00** | **0.00** | **0.00** | **0.00** | **0.00** | **0.00** | **0.00** | **0.00** | **0.00** | **0.00** | **0.00** | **0.00** | **457,657.70** | **0.00** | **457,657.70** |
| **FUN.: 2 TRANSFERENCIAS, PARTICIPACIONES Y APORTACIONES ENTRE DIFERENTES NIVELES Y** | | **0.00** | **0.00** | **0.00** | **0.00** | **0.00** | **0.00** | **0.00** | **0.00** | **0.00** | **0.00** | **0.00** | **0.00** | **457,657.70** | **0.00** | **457,657.70** |
| **SFUN.: 1 TRANSFERENCIAS ENTRE DIFERENTES NIVELES Y ORDENES DE GOBIERNO** | | **0.00** | **0.00** | **0.00** | **0.00** | **0.00** | **0.00** | **0.00** | **0.00** | **0.00** | **0.00** | **0.00** | **0.00** | **457,657.70** | **0.00** | **457,657.70** |
| **LOC.: 0001 - CABECERA MUNICIPAL** | | **0.00** | **0.00** | **0.00** | **0.00** | **0.00** | **0.00** | **0.00** | **0.00** | **0.00** | **0.00** | **0.00** | **0.00** | **457,657.70** | **0.00** | **457,657.70** |
| 10-00-00000-8329-010900 | OTRAS APORTACIONES DE LA FEDERACIÓN A MUNICIPIOS | 0.00 | 0.00 | 0.00 | 0.00 | 0.00 | 0.00 | 0.00 | 0.00 | 0.00 | 0.00 | 0.00 | 0.00 | 0.00 | 0.00 | 0.00 |
| 10-00-00000-8329-011000 | OTRAS APORTACIONES DE LA FEDERACIÓN A MUNICIPIOS | 0.00 | 0.00 | 0.00 | 0.00 | 0.00 | 0.00 | 0.00 | 0.00 | 0.00 | 0.00 | 0.00 | 0.00 | 457,657.70 | 0.00 | 457,657.70 |
| **PROG. : UR URBANIZACIÓN** | | **0.00** | **0.00** | **0.00** | **0.00** | **0.00** | **0.00** | **0.00** | **8,295,880.54** | **0.00** | **0.00** | **0.00** | **8,295,880.54** | **8,295,880.54** | **8,295,880.54** | **0.00** |
| **FIN.: 2 DESARROLLO SOCIAL** | | **0.00** | **0.00** | **0.00** | **0.00** | **0.00** | **0.00** | **0.00** | **8,295,880.54** | **0.00** | **0.00** | **0.00** | **8,295,880.54** | **8,295,880.54** | **8,295,880.54** | **0.00** |
| **FUN.: 2 VIVIENDA Y SERVICIOS A LA COMUNIDAD** | | **0.00** | **0.00** | **0.00** | **0.00** | **0.00** | **0.00** | **0.00** | **8,295,880.54** | **0.00** | **0.00** | **0.00** | **8,295,880.54** | **8,295,880.54** | **8,295,880.54** | **0.00** |
| **SFUN.: 1 URBANIZACIÓN** | | **0.00** | **0.00** | **0.00** | **0.00** | **0.00** | **0.00** | **0.00** | **5,995,566.07** | **0.00** | **0.00** | **0.00** | **5,995,566.07** | **5,995,566.07** | **5,995,566.07** | **0.00** |
| **LOC.: 0002 - AGUA FRIA** | | **0.00** | **0.00** | **0.00** | **0.00** | **0.00** | **0.00** | **0.00** | **1,006,799.76** | **0.00** | **0.00** | **0.00** | **1,006,799.76** | **1,006,799.76** | **1,006,799.76** | **0.00** |
| 05-05-BA003-6153-010900 | MEJORAMIENTO DE CAMINO RURAL PASO DEL MACA-EL LIMONCITO (OBRAS DE DRENAJE Y REVESTIMIENTO) DEL KILOMETRO 0+000 AL KILOMETRO 0+300 | 0.00 | 0.00 | 0.00 | 0.00 | 0.00 | 0.00 | 0.00 | 1,006,799.76 | 0.00 | 0.00 | 0.00 | 1,006,799.76 | 1,006,799.76 | 1,006,799.76 | 0.00 |
| **LOC.: 0012 - EJ. IGNACIO ZARAGOZA** | | **0.00** | **0.00** | **0.00** | **0.00** | **0.00** | **0.00** | **0.00** | **2,827,098.65** | **0.00** | **0.00** | **0.00** | **2,827,098.65** | **2,827,098.65** | **2,827,098.65** | **0.00** |
| 20-01-BA002-6141-010900 | PAVIMENTACION DE CALLES CON CONCRETO HIDRAULICO 2A ETAPA | 0.00 | 0.00 | 0.00 | 0.00 | 0.00 | 0.00 | 0.00 | 1,320,020.20 | 0.00 | 0.00 | 0.00 | 1,320,020.20 | 1,320,020.20 | 1,320,020.20 | 0.00 |
| 20-01-BA004-6141-010900 | PAVIMENTACION DE CALLES CON CONCRETO HIDRAULICO | 0.00 | 0.00 | 0.00 | 0.00 | 0.00 | 0.00 | 0.00 | 1,507,078.45 | 0.00 | 0.00 | 0.00 | 1,507,078.45 | 1,507,078.45 | 1,507,078.45 | 0.00 |
| **LOC.: 0042 - EJ. EL DESENGAÑO** | | **0.00** | **0.00** | **0.00** | **0.00** | **0.00** | **0.00** | **0.00** | **1,161,623.30** | **0.00** | **0.00** | **0.00** | **1,161,623.30** | **1,161,623.30** | **1,161,623.30** | **0.00** |
| 30-01-BA001-6141-010900 | CONSTRUCCION DE CANCHAS PARA ESPACIOS MULTIDEPORTIVOS | 0.00 | 0.00 | 0.00 | 0.00 | 0.00 | 0.00 | 0.00 | 1,161,623.30 | 0.00 | 0.00 | 0.00 | 1,161,623.30 | 1,161,623.30 | 1,161,623.30 | 0.00 |
| **LOC.: 0072 - JUAN ALDAMA** | | **0.00** | **0.00** | **0.00** | **0.00** | **0.00** | **0.00** | **0.00** | **1,000,044.36** | **0.00** | **0.00** | **0.00** | **1,000,044.36** | **1,000,044.36** | **1,000,044.36** | **0.00** |
| 35-01-BA005-6141-010900 | CONSTRUCCION DE PARQUE PUBLICO | 0.00 | 0.00 | 0.00 | 0.00 | 0.00 | 0.00 | 0.00 | 1,000,044.36 | 0.00 | 0.00 | 0.00 | 1,000,044.36 | 1,000,044.36 | 1,000,044.36 | 0.00 |
| **SFUN.: 4 ALUMBRADO PÚBLICO** | | **0.00** | **0.00** | **0.00** | **0.00** | **0.00** | **0.00** | **0.00** | **2,300,314.47** | **0.00** | **0.00** | **0.00** | **2,300,314.47** | **2,300,314.47** | **2,300,314.47** | **0.00** |
| **LOC.: 0001 - CABECERA MUNICIPAL** | | **0.00** | **0.00** | **0.00** | **0.00** | **0.00** | **0.00** | **0.00** | **2,300,314.47** | **0.00** | **0.00** | **0.00** | **2,300,314.47** | **2,300,314.47** | **2,300,314.47** | **0.00** |

| Clave Presupuestal SubPrograma-Proyecto-Obra-Partida-Area | Concepto | EROGADO | | | | | | | | | | | | SALDOS ACTUALES | | |
|---|---|---|---|---|---|---|---|---|---|---|---|---|---|---|---|---|
| | | MOVIMIENTOS DEL PERIODO ANTERIOR | | | | MOVIMIENTOS DEL PERIODO ACTUAL | | | | MOVIMIENTOS ACUMULADOS | | | | | | |
| | | Comprometido | Devengado | Ejercido | Pagado | Comprometido | Devengado | Ejercido | Pagado | Comprometido | Devengado | Ejercido | Pagado | Presup. Modif. | Erogado | Saldo Disponible |
| 04-05-BA006-6143-010900 | MEJORAMIENTO DEL ALUMBRADO PUBLICO CON LUMINARIAS SOLARES EN LA CABECERA MUNICIPAL | 0.00 | 0.00 | 0.00 | 0.00 | 0.00 | 0.00 | 0.00 | 1,293,931.21 | 0.00 | 0.00 | 0.00 | 1,293,931.21 | 1,293,931.21 | 1,293,931.21 | 0.00 |
| 04-05-BA007-6143-010900 | MEJORAMIENTO DEL ALUMBRADO PUBLICO CON LUMINARIAS SOLARES EN LA CABECERA MUNICIPAL 2A ETAPA | 0.00 | 0.00 | 0.00 | 0.00 | 0.00 | 0.00 | 0.00 | 1,006,383.26 | 0.00 | 0.00 | 0.00 | 1,006,383.26 | 1,006,383.26 | 1,006,383.26 | 0.00 |
| **FF. : BB CAPUFE ECONOMIAS DE AÑOS ANTERIORES** | | **0.00** | **0.00** | **0.00** | **0.00** | **0.00** | **0.00** | **0.00** | **0.00** | **0.00** | **0.00** | **0.00** | **0.00** | **758,925.54** | **0.00** | **758,925.54** |
| **PROG. : 01 SERVICIOS ADMINISTRATIVOS** | | **0.00** | **0.00** | **0.00** | **0.00** | **0.00** | **0.00** | **0.00** | **0.00** | **0.00** | **0.00** | **0.00** | **0.00** | **758,925.54** | **0.00** | **758,925.54** |
| **FIN.: 4 OTRAS NO CLASIFICADAS EN FUNCIONES ANTERIORES** | | **0.00** | **0.00** | **0.00** | **0.00** | **0.00** | **0.00** | **0.00** | **0.00** | **0.00** | **0.00** | **0.00** | **0.00** | **758,925.54** | **0.00** | **758,925.54** |
| **FUN.: 2 TRANSFERENCIAS, PARTICIPACIONES Y APORTACIONES ENTRE DIFERENTES NIVELES Y** | | **0.00** | **0.00** | **0.00** | **0.00** | **0.00** | **0.00** | **0.00** | **0.00** | **0.00** | **0.00** | **0.00** | **0.00** | **758,925.54** | **0.00** | **758,925.54** |
| **SFUN.: 1 TRANSFERENCIAS ENTRE DIFERENTES NIVELES Y ORDENES DE GOBIERNO** | | **0.00** | **0.00** | **0.00** | **0.00** | **0.00** | **0.00** | **0.00** | **0.00** | **0.00** | **0.00** | **0.00** | **0.00** | **758,925.54** | **0.00** | **758,925.54** |
| **LOC.: 0001 - CABECERA MUNICIPAL** | | **0.00** | **0.00** | **0.00** | **0.00** | **0.00** | **0.00** | **0.00** | **0.00** | **0.00** | **0.00** | **0.00** | **0.00** | **758,925.54** | **0.00** | **758,925.54** |
| 10-00-00000-8161-010900 | CONVENIOS DE COLABORACIÓN ADMINISTRATIVA | 0.00 | 0.00 | 0.00 | 0.00 | 0.00 | 0.00 | 0.00 | 0.00 | 0.00 | 0.00 | 0.00 | 0.00 | 758,925.54 | 0.00 | 758,925.54 |
| **FF. : BD CAPUFE PRODUCTOS FINANCIEROS DE AÑOS ANTERIORES** | | **0.00** | **0.00** | **0.00** | **0.00** | **0.00** | **0.00** | **0.00** | **0.00** | **0.00** | **0.00** | **0.00** | **0.00** | **3,116.25** | **0.00** | **3,116.25** |
| **PROG. : 01 SERVICIOS ADMINISTRATIVOS** | | **0.00** | **0.00** | **0.00** | **0.00** | **0.00** | **0.00** | **0.00** | **0.00** | **0.00** | **0.00** | **0.00** | **0.00** | **3,116.25** | **0.00** | **3,116.25** |
| **FIN.: 4 OTRAS NO CLASIFICADAS EN FUNCIONES ANTERIORES** | | **0.00** | **0.00** | **0.00** | **0.00** | **0.00** | **0.00** | **0.00** | **0.00** | **0.00** | **0.00** | **0.00** | **0.00** | **3,116.25** | **0.00** | **3,116.25** |
| **FUN.: 2 TRANSFERENCIAS, PARTICIPACIONES Y APORTACIONES ENTRE DIFERENTES NIVELES Y** | | **0.00** | **0.00** | **0.00** | **0.00** | **0.00** | **0.00** | **0.00** | **0.00** | **0.00** | **0.00** | **0.00** | **0.00** | **3,116.25** | **0.00** | **3,116.25** |
| **SFUN.: 1 TRANSFERENCIAS ENTRE DIFERENTES NIVELES Y ORDENES DE GOBIERNO** | | **0.00** | **0.00** | **0.00** | **0.00** | **0.00** | **0.00** | **0.00** | **0.00** | **0.00** | **0.00** | **0.00** | **0.00** | **3,116.25** | **0.00** | **3,116.25** |
| **LOC.: 0001 - CABECERA MUNICIPAL** | | **0.00** | **0.00** | **0.00** | **0.00** | **0.00** | **0.00** | **0.00** | **0.00** | **0.00** | **0.00** | **0.00** | **0.00** | **3,116.25** | **0.00** | **3,116.25** |
| 10-00-00000-8161-011000 | CONVENIOS DE COLABORACIÓN ADMINISTRATIVA | 0.00 | 0.00 | 0.00 | 0.00 | 0.00 | 0.00 | 0.00 | 0.00 | 0.00 | 0.00 | 0.00 | 0.00 | 3,116.25 | 0.00 | 3,116.25 |
| **FF. : BE CAPUFE PRODUCTOS FINANCIEROS AÑO EN CURSO** | | **0.00** | **0.00** | **0.00** | **0.00** | **0.00** | **0.00** | **0.00** | **0.00** | **0.00** | **0.00** | **0.00** | **0.00** | **148.93** | **0.00** | **148.93** |
| **PROG. : 01 SERVICIOS ADMINISTRATIVOS** | | **0.00** | **0.00** | **0.00** | **0.00** | **0.00** | **0.00** | **0.00** | **0.00** | **0.00** | **0.00** | **0.00** | **0.00** | **148.93** | **0.00** | **148.93** |
| **FIN.: 4 OTRAS NO CLASIFICADAS EN FUNCIONES ANTERIORES** | | **0.00** | **0.00** | **0.00** | **0.00** | **0.00** | **0.00** | **0.00** | **0.00** | **0.00** | **0.00** | **0.00** | **0.00** | **148.93** | **0.00** | **148.93** |
| **FUN.: 2 TRANSFERENCIAS, PARTICIPACIONES Y APORTACIONES ENTRE DIFERENTES NIVELES Y** | | **0.00** | **0.00** | **0.00** | **0.00** | **0.00** | **0.00** | **0.00** | **0.00** | **0.00** | **0.00** | **0.00** | **0.00** | **148.93** | **0.00** | **148.93** |
| **SFUN.: 1 TRANSFERENCIAS ENTRE DIFERENTES NIVELES Y ORDENES DE GOBIERNO** | | **0.00** | **0.00** | **0.00** | **0.00** | **0.00** | **0.00** | **0.00** | **0.00** | **0.00** | **0.00** | **0.00** | **0.00** | **148.93** | **0.00** | **148.93** |
| **LOC.: 0001 - CABECERA MUNICIPAL** | | **0.00** | **0.00** | **0.00** | **0.00** | **0.00** | **0.00** | **0.00** | **0.00** | **0.00** | **0.00** | **0.00** | **0.00** | **148.93** | **0.00** | **148.93** |
| 10-00-00000-8329-011000 | OTRAS APORTACIONES DE LA FEDERACIÓN A MUNICIPIOS | 0.00 | 0.00 | 0.00 | 0.00 | 0.00 | 0.00 | 0.00 | 0.00 | 0.00 | 0.00 | 0.00 | 0.00 | 148.93 | 0.00 | 148.93 |

| Clave Presupuestal SubPrograma-Proyecto-Obra-Partida-Area | Concepto | EROGADO | | | | | | | | | | | | SALDOS ACTUALES | | |
|---|---|---|---|---|---|---|---|---|---|---|---|---|---|---|---|---|
| | | MOVIMIENTOS DEL PERIODO ANTERIOR | | | | MOVIMIENTOS DEL PERIODO ACTUAL | | | | MOVIMIENTOS ACUMULADOS | | | | | | |
| | | Comprometido | Devengado | Ejercido | Pagado | Comprometido | Devengado | Ejercido | Pagado | Comprometido | Devengado | Ejercido | Pagado | Presup. Modif. | Erogado | Saldo Disponible |
| **FF. : EA FISMDF AÑO EN CURSO** | | **0.00** | **0.00** | **0.00** | **0.00** | **0.00** | **0.00** | **0.00** | **33,456,501.53** | **0.00** | **0.00** | **0.00** | **33,456,501.53** | **33,459,516.00** | **33,456,501.53** | **3,014.47** |
| **PROG. : 01 SERVICIOS ADMINISTRATIVOS** | | **0.00** | **0.00** | **0.00** | **0.00** | **0.00** | **0.00** | **0.00** | **0.00** | **0.00** | **0.00** | **0.00** | **0.00** | **3,014.47** | **0.00** | **3,014.47** |
| **FIN.: 4 OTRAS NO CLASIFICADAS EN FUNCIONES ANTERIORES** | | **0.00** | **0.00** | **0.00** | **0.00** | **0.00** | **0.00** | **0.00** | **0.00** | **0.00** | **0.00** | **0.00** | **0.00** | **3,014.47** | **0.00** | **3,014.47** |
| **FUN.: 2 TRANSFERENCIAS, PARTICIPACIONES Y APORTACIONES ENTRE DIFERENTES NIVELES Y** | | **0.00** | **0.00** | **0.00** | **0.00** | **0.00** | **0.00** | **0.00** | **0.00** | **0.00** | **0.00** | **0.00** | **0.00** | **3,014.47** | **0.00** | **3,014.47** |
| **SFUN.: 1 TRANSFERENCIAS ENTRE DIFERENTES NIVELES Y ORDENES DE GOBIERNO** | | **0.00** | **0.00** | **0.00** | **0.00** | **0.00** | **0.00** | **0.00** | **0.00** | **0.00** | **0.00** | **0.00** | **0.00** | **3,014.47** | **0.00** | **3,014.47** |
| **LOC.: 0001 - CABECERA MUNICIPAL** | | **0.00** | **0.00** | **0.00** | **0.00** | **0.00** | **0.00** | **0.00** | **0.00** | **0.00** | **0.00** | **0.00** | **0.00** | **3,014.47** | **0.00** | **3,014.47** |
| 10-00-00000-8321-011000 | FONDO DE APORTACIONES PARA LA INFRAESTRUCTURA SOCIAL MUNICIPAL. (FISMDF) | 0.00 | 0.00 | 0.00 | 0.00 | 0.00 | 0.00 | 0.00 | 0.00 | 0.00 | 0.00 | 0.00 | 0.00 | 3,014.47 | 0.00 | 3,014.47 |
| **PROG. : AS AGUA Y SANEAMIENTO** | | **0.00** | **0.00** | **0.00** | **0.00** | **0.00** | **0.00** | **0.00** | **987,553.64** | **0.00** | **0.00** | **0.00** | **987,553.64** | **987,553.64** | **987,553.64** | **0.00** |
| **FIN.: 2 DESARROLLO SOCIAL** | | **0.00** | **0.00** | **0.00** | **0.00** | **0.00** | **0.00** | **0.00** | **987,553.64** | **0.00** | **0.00** | **0.00** | **987,553.64** | **987,553.64** | **987,553.64** | **0.00** |
| **FUN.: 2 VIVIENDA Y SERVICIOS A LA COMUNIDAD** | | **0.00** | **0.00** | **0.00** | **0.00** | **0.00** | **0.00** | **0.00** | **987,553.64** | **0.00** | **0.00** | **0.00** | **987,553.64** | **987,553.64** | **987,553.64** | **0.00** |
| **SFUN.: 3 ABASTECIMIENTO DE AGUA** | | **0.00** | **0.00** | **0.00** | **0.00** | **0.00** | **0.00** | **0.00** | **987,553.64** | **0.00** | **0.00** | **0.00** | **987,553.64** | **987,553.64** | **987,553.64** | **0.00** |
| **LOC.: 0001 - CABECERA MUNICIPAL** | | **0.00** | **0.00** | **0.00** | **0.00** | **0.00** | **0.00** | **0.00** | **234,298.16** | **0.00** | **0.00** | **0.00** | **234,298.16** | **234,298.16** | **234,298.16** | **0.00** |
| 08-05-EA043-6143-010900 | REHABILITACION DE POZO PROFUNDO DE AGUA POTABLE | 0.00 | 0.00 | 0.00 | 0.00 | 0.00 | 0.00 | 0.00 | 234,298.16 | 0.00 | 0.00 | 0.00 | 234,298.16 | 234,298.16 | 234,298.16 | 0.00 |
| **LOC.: 0021 - CATAZAJA** | | **0.00** | **0.00** | **0.00** | **0.00** | **0.00** | **0.00** | **0.00** | **753,255.48** | **0.00** | **0.00** | **0.00** | **753,255.48** | **753,255.48** | **753,255.48** | **0.00** |
| 08-05-EA039-6143-010900 | REHABILITACION DE POZO PROFUNDO DE AGUA POTABLE | 0.00 | 0.00 | 0.00 | 0.00 | 0.00 | 0.00 | 0.00 | 753,255.48 | 0.00 | 0.00 | 0.00 | 753,255.48 | 753,255.48 | 753,255.48 | 0.00 |
| **PROG. : U9 DEFINICIÓN Y CONDUCCIÓN DE LA PLANEACIÓN PARA EL DESARROLLO REGIONAL** | | **0.00** | **0.00** | **0.00** | **0.00** | **0.00** | **0.00** | **0.00** | **669,190.30** | **0.00** | **0.00** | **0.00** | **669,190.30** | **669,190.30** | **669,190.30** | **0.00** |
| **FIN.: 2 DESARROLLO SOCIAL** | | **0.00** | **0.00** | **0.00** | **0.00** | **0.00** | **0.00** | **0.00** | **669,190.30** | **0.00** | **0.00** | **0.00** | **669,190.30** | **669,190.30** | **669,190.30** | **0.00** |
| **FUN.: 2 VIVIENDA Y SERVICIOS A LA COMUNIDAD** | | **0.00** | **0.00** | **0.00** | **0.00** | **0.00** | **0.00** | **0.00** | **669,190.30** | **0.00** | **0.00** | **0.00** | **669,190.30** | **669,190.30** | **669,190.30** | **0.00** |
| **SFUN.: 7 DESARROLLO REGIONAL** | | **0.00** | **0.00** | **0.00** | **0.00** | **0.00** | **0.00** | **0.00** | **669,190.30** | **0.00** | **0.00** | **0.00** | **669,190.30** | **669,190.30** | **669,190.30** | **0.00** |
| **LOC.: 0001 - CABECERA MUNICIPAL** | | **0.00** | **0.00** | **0.00** | **0.00** | **0.00** | **0.00** | **0.00** | **669,190.30** | **0.00** | **0.00** | **0.00** | **669,190.30** | **669,190.30** | **669,190.30** | **0.00** |
| 01-06-EA036-3311-010200 | CREACION Y ACTUALIZACION DE LA NORMATIVIDAD MUNICIPAL Y DE LAS DEMAS DEMARCACIONES TERRITORIALES DEL D.F. | 0.00 | 0.00 | 0.00 | 0.00 | 0.00 | 0.00 | 0.00 | 366,872.74 | 0.00 | 0.00 | 0.00 | 366,872.74 | 366,872.74 | 366,872.74 | 0.00 |
| 01-07-EA037-3341-010200 | CURSOS DE CAPACITACION Y ACTUALIZACION QUE FOMENTEN LA PROFESIONALIZACION DE LOS SERVIDORES PUBLICOS | 0.00 | 0.00 | 0.00 | 0.00 | 0.00 | 0.00 | 0.00 | 167,297.58 | 0.00 | 0.00 | 0.00 | 167,297.58 | 167,297.58 | 167,297.58 | 0.00 |
| 01-04-EA038-5151-010400 | ADQUISICION DE SOFTWARE Y HARDWARE | 0.00 | 0.00 | 0.00 | 0.00 | 0.00 | 0.00 | 0.00 | 135,019.98 | 0.00 | 0.00 | 0.00 | 135,019.98 | 135,019.98 | 135,019.98 | 0.00 |

| Clave Presupuestal SubPrograma-Proyecto-Obra-Partida-Area | Concepto | EROGADO | | | | | | | | | | | | SALDOS ACTUALES | | |
|---|---|---|---|---|---|---|---|---|---|---|---|---|---|---|---|---|
| | | MOVIMIENTOS DEL PERIODO ANTERIOR | | | | MOVIMIENTOS DEL PERIODO ACTUAL | | | | MOVIMIENTOS ACUMULADOS | | | | | | |
| | | Comprometido | Devengado | Ejercido | Pagado | Comprometido | Devengado | Ejercido | Pagado | Comprometido | Devengado | Ejercido | Pagado | Presup. Modif. | Erogado | Saldo Disponible |
| **PROG. : UR URBANIZACIÓN** | | **0.00** | **0.00** | **0.00** | **0.00** | **0.00** | **0.00** | **0.00** | **14,631,247.09** | **0.00** | **0.00** | **0.00** | **14,631,247.09** | **14,631,247.09** | **14,631,247.09** | **0.00** |
| **FIN.: 2 DESARROLLO SOCIAL** | | **0.00** | **0.00** | **0.00** | **0.00** | **0.00** | **0.00** | **0.00** | **14,631,247.09** | **0.00** | **0.00** | **0.00** | **14,631,247.09** | **14,631,247.09** | **14,631,247.09** | **0.00** |
| **FUN.: 2 VIVIENDA Y SERVICIOS A LA COMUNIDAD** | | **0.00** | **0.00** | **0.00** | **0.00** | **0.00** | **0.00** | **0.00** | **14,631,247.09** | **0.00** | **0.00** | **0.00** | **14,631,247.09** | **14,631,247.09** | **14,631,247.09** | **0.00** |
| **SFUN.: 1 URBANIZACIÓN** | | **0.00** | **0.00** | **0.00** | **0.00** | **0.00** | **0.00** | **0.00** | **13,711,280.53** | **0.00** | **0.00** | **0.00** | **13,711,280.53** | **13,711,280.53** | **13,711,280.53** | **0.00** |
| **LOC.: 0001 - CABECERA MUNICIPAL** | | **0.00** | **0.00** | **0.00** | **0.00** | **0.00** | **0.00** | **0.00** | **2,045,015.62** | **0.00** | **0.00** | **0.00** | **2,045,015.62** | **2,045,015.62** | **2,045,015.62** | **0.00** |
| 34-05-EA024-6123-010900 | MEJORAMIENTO DEL MERCADO PUBLICO DE CATAZAJA | 0.00 | 0.00 | 0.00 | 0.00 | 0.00 | 0.00 | 0.00 | 244,974.40 | 0.00 | 0.00 | 0.00 | 244,974.40 | 244,974.40 | 244,974.40 | 0.00 |
| 20-01-EA044-6141-010900 | PAVIMENTACION CON CONCRETO HIDRAULICO DE LA AVENIDA HIDALGO | 0.00 | 0.00 | 0.00 | 0.00 | 0.00 | 0.00 | 0.00 | 1,800,041.22 | 0.00 | 0.00 | 0.00 | 1,800,041.22 | 1,800,041.22 | 1,800,041.22 | 0.00 |
| **LOC.: 0002 - AGUA FRIA** | | **0.00** | **0.00** | **0.00** | **0.00** | **0.00** | **0.00** | **0.00** | **216,869.80** | **0.00** | **0.00** | **0.00** | **216,869.80** | **216,869.80** | **216,869.80** | **0.00** |
| 21-05-EA026-6153-010900 | REVESTIMIENTO DE CAMINO | 0.00 | 0.00 | 0.00 | 0.00 | 0.00 | 0.00 | 0.00 | 216,869.80 | 0.00 | 0.00 | 0.00 | 216,869.80 | 216,869.80 | 216,869.80 | 0.00 |
| **LOC.: 0017 - EJ. PUNTA ARENA** | | **0.00** | **0.00** | **0.00** | **0.00** | **0.00** | **0.00** | **0.00** | **8,217,545.12** | **0.00** | **0.00** | **0.00** | **8,217,545.12** | **8,217,545.12** | **8,217,545.12** | **0.00** |
| 20-01-EA001-6151-010900 | PAVIMENTACION DE 1.5 KMS DE CAMINO RURAL CON CONCRETO ASFALTICO | 0.00 | 0.00 | 0.00 | 0.00 | 0.00 | 0.00 | 0.00 | 8,217,545.12 | 0.00 | 0.00 | 0.00 | 8,217,545.12 | 8,217,545.12 | 8,217,545.12 | 0.00 |
| **LOC.: 0019 - EJ. PARAISO** | | **0.00** | **0.00** | **0.00** | **0.00** | **0.00** | **0.00** | **0.00** | **916,771.43** | **0.00** | **0.00** | **0.00** | **916,771.43** | **916,771.43** | **916,771.43** | **0.00** |
| 35-05-EA045-6143-010900 | RECONSTRUCCION DEL PARQUE CENTRAL DE EL PARAISO | 0.00 | 0.00 | 0.00 | 0.00 | 0.00 | 0.00 | 0.00 | 916,771.43 | 0.00 | 0.00 | 0.00 | 916,771.43 | 916,771.43 | 916,771.43 | 0.00 |
| **LOC.: 0023 - LA SIRIA 2DA SECCION** | | **0.00** | **0.00** | **0.00** | **0.00** | **0.00** | **0.00** | **0.00** | **332,685.02** | **0.00** | **0.00** | **0.00** | **332,685.02** | **332,685.02** | **332,685.02** | **0.00** |
| 30-01-EA022-6121-010900 | CONSTRUCCION DE CANCHAS Y ESPACIOS MULTIDEPORTIVOS | 0.00 | 0.00 | 0.00 | 0.00 | 0.00 | 0.00 | 0.00 | 332,685.02 | 0.00 | 0.00 | 0.00 | 332,685.02 | 332,685.02 | 332,685.02 | 0.00 |
| **LOC.: 0026 - TECOLPA** | | **0.00** | **0.00** | **0.00** | **0.00** | **0.00** | **0.00** | **0.00** | **135,797.86** | **0.00** | **0.00** | **0.00** | **135,797.86** | **135,797.86** | **135,797.86** | **0.00** |
| 21-05-EA032-6153-010900 | REVESTIMIENTO DE CAMINO RURAL | 0.00 | 0.00 | 0.00 | 0.00 | 0.00 | 0.00 | 0.00 | 135,797.86 | 0.00 | 0.00 | 0.00 | 135,797.86 | 135,797.86 | 135,797.86 | 0.00 |
| **LOC.: 0037 - SAN JOSE** | | **0.00** | **0.00** | **0.00** | **0.00** | **0.00** | **0.00** | **0.00** | **378,953.43** | **0.00** | **0.00** | **0.00** | **378,953.43** | **378,953.43** | **378,953.43** | **0.00** |
| 21-05-EA035-6153-010900 | REVESTIMIENTO DE CAMINO RURAL | 0.00 | 0.00 | 0.00 | 0.00 | 0.00 | 0.00 | 0.00 | 378,953.43 | 0.00 | 0.00 | 0.00 | 378,953.43 | 378,953.43 | 378,953.43 | 0.00 |
| **LOC.: 0042 - EJ. EL DESENGAÑO** | | **0.00** | **0.00** | **0.00** | **0.00** | **0.00** | **0.00** | **0.00** | **172,126.90** | **0.00** | **0.00** | **0.00** | **172,126.90** | **172,126.90** | **172,126.90** | **0.00** |
| 21-05-EA014-6153-010900 | REVESTIMIENTO DE CAMINO RURAL | 0.00 | 0.00 | 0.00 | 0.00 | 0.00 | 0.00 | 0.00 | 172,126.90 | 0.00 | 0.00 | 0.00 | 172,126.90 | 172,126.90 | 172,126.90 | 0.00 |
| **LOC.: 0047 - EL ROSARIO** | | **0.00** | **0.00** | **0.00** | **0.00** | **0.00** | **0.00** | **0.00** | **232,563.21** | **0.00** | **0.00** | **0.00** | **232,563.21** | **232,563.21** | **232,563.21** | **0.00** |
| 21-05-EA020-6153-010900 | REVESTIMIENTO DE CAMINO RURAL | 0.00 | 0.00 | 0.00 | 0.00 | 0.00 | 0.00 | 0.00 | 232,563.21 | 0.00 | 0.00 | 0.00 | 232,563.21 | 232,563.21 | 232,563.21 | 0.00 |
| **LOC.: 0053 - SAN SIMON** | | **0.00** | **0.00** | **0.00** | **0.00** | **0.00** | **0.00** | **0.00** | **286,607.14** | **0.00** | **0.00** | **0.00** | **286,607.14** | **286,607.14** | **286,607.14** | **0.00** |
| 21-05-EA013-6153-010900 | REVESTIMIENTO DE CAMINO RURAL | 0.00 | 0.00 | 0.00 | 0.00 | 0.00 | 0.00 | 0.00 | 286,607.14 | 0.00 | 0.00 | 0.00 | 286,607.14 | 286,607.14 | 286,607.14 | 0.00 |
| **LOC.: 0061 - ESTACION LA UNION** | | **0.00** | **0.00** | **0.00** | **0.00** | **0.00** | **0.00** | **0.00** | **294,579.63** | **0.00** | **0.00** | **0.00** | **294,579.63** | **294,579.63** | **294,579.63** | **0.00** |
| 21-05-EA046-6153-010900 | REVESTIMIENTO DE CAMINO RURAL (LOCALIDADES VARIAS) | 0.00 | 0.00 | 0.00 | 0.00 | 0.00 | 0.00 | 0.00 | 294,579.63 | 0.00 | 0.00 | 0.00 | 294,579.63 | 294,579.63 | 294,579.63 | 0.00 |
| **LOC.: 0072 - JUAN ALDAMA** | | **0.00** | **0.00** | **0.00** | **0.00** | **0.00** | **0.00** | **0.00** | **196,215.96** | **0.00** | **0.00** | **0.00** | **196,215.96** | **196,215.96** | **196,215.96** | **0.00** |
| 21-05-EA015-6153-010900 | REVESTIMIENTO DE CAMINO RURAL | 0.00 | 0.00 | 0.00 | 0.00 | 0.00 | 0.00 | 0.00 | 196,215.96 | 0.00 | 0.00 | 0.00 | 196,215.96 | 196,215.96 | 196,215.96 | 0.00 |

| Clave Presupuestal SubPrograma-Proyecto-Obra-Partida-Area | Concepto | EROGADO | | | | | | | | | | | | SALDOS ACTUALES | | |
|---|---|---|---|---|---|---|---|---|---|---|---|---|---|---|---|---|
| | | MOVIMIENTOS DEL PERIODO ANTERIOR | | | | MOVIMIENTOS DEL PERIODO ACTUAL | | | | MOVIMIENTOS ACUMULADOS | | | | | | |
| | | Comprometido | Devengado | Ejercido | Pagado | Comprometido | Devengado | Ejercido | Pagado | Comprometido | Devengado | Ejercido | Pagado | Presup. Modif. | Erogado | Saldo Disponible |
| **LOC.: 0076 - EJ. SANTA ROSA** | | **0.00** | **0.00** | **0.00** | **0.00** | **0.00** | **0.00** | **0.00** | **285,549.41** | **0.00** | **0.00** | **0.00** | **285,549.41** | **285,549.41** | **285,549.41** | **0.00** |
| 21-05-EA034-6153-010900 | REVESTIMIENTO DE CAMINO RURAL | 0.00 | 0.00 | 0.00 | 0.00 | 0.00 | 0.00 | 0.00 | 285,549.41 | 0.00 | 0.00 | 0.00 | 285,549.41 | 285,549.41 | 285,549.41 | 0.00 |
| **SFUN.: 2 DESARROLLO COMUNITARIO** | | **0.00** | **0.00** | **0.00** | **0.00** | **0.00** | **0.00** | **0.00** | **691,164.91** | **0.00** | **0.00** | **0.00** | **691,164.91** | **691,164.91** | **691,164.91** | **0.00** |
| **LOC.: 0038 - LANDERO CARDENAS** | | **0.00** | **0.00** | **0.00** | **0.00** | **0.00** | **0.00** | **0.00** | **691,164.91** | **0.00** | **0.00** | **0.00** | **691,164.91** | **691,164.91** | **691,164.91** | **0.00** |
| 03-05-EA028-6123-010900 | MEJORAMIENTO DE COMEDOR COMUNITARIO | 0.00 | 0.00 | 0.00 | 0.00 | 0.00 | 0.00 | 0.00 | 691,164.91 | 0.00 | 0.00 | 0.00 | 691,164.91 | 691,164.91 | 691,164.91 | 0.00 |
| **SFUN.: 4 ALUMBRADO PÚBLICO** | | **0.00** | **0.00** | **0.00** | **0.00** | **0.00** | **0.00** | **0.00** | **228,801.65** | **0.00** | **0.00** | **0.00** | **228,801.65** | **228,801.65** | **228,801.65** | **0.00** |
| **LOC.: 0001 - CABECERA MUNICIPAL** | | **0.00** | **0.00** | **0.00** | **0.00** | **0.00** | **0.00** | **0.00** | **228,801.65** | **0.00** | **0.00** | **0.00** | **228,801.65** | **228,801.65** | **228,801.65** | **0.00** |
| 04-05-EA025-6143-010900 | REHABILITACION DE ALUMBRADO PUBLICO | 0.00 | 0.00 | 0.00 | 0.00 | 0.00 | 0.00 | 0.00 | 130,036.93 | 0.00 | 0.00 | 0.00 | 130,036.93 | 130,036.93 | 130,036.93 | 0.00 |
| 04-05-EA047-6143-010900 | REHABILITACION DE ALUMBRADO PUBLICO EN LA CABECERA MUNICIPAL (DISTINTOS BARRIOS) | 0.00 | 0.00 | 0.00 | 0.00 | 0.00 | 0.00 | 0.00 | 98,764.72 | 0.00 | 0.00 | 0.00 | 98,764.72 | 98,764.72 | 98,764.72 | 0.00 |
| **PROG. : VI VIVIENDA** | | **0.00** | **0.00** | **0.00** | **0.00** | **0.00** | **0.00** | **0.00** | **17,168,510.50** | **0.00** | **0.00** | **0.00** | **17,168,510.50** | **17,168,510.50** | **17,168,510.50** | **0.00** |
| **FIN.: 2 DESARROLLO SOCIAL** | | **0.00** | **0.00** | **0.00** | **0.00** | **0.00** | **0.00** | **0.00** | **17,168,510.50** | **0.00** | **0.00** | **0.00** | **17,168,510.50** | **17,168,510.50** | **17,168,510.50** | **0.00** |
| **FUN.: 2 VIVIENDA Y SERVICIOS A LA COMUNIDAD** | | **0.00** | **0.00** | **0.00** | **0.00** | **0.00** | **0.00** | **0.00** | **17,168,510.50** | **0.00** | **0.00** | **0.00** | **17,168,510.50** | **17,168,510.50** | **17,168,510.50** | **0.00** |
| **SFUN.: 5 VIVIENDA** | | **0.00** | **0.00** | **0.00** | **0.00** | **0.00** | **0.00** | **0.00** | **17,168,510.50** | **0.00** | **0.00** | **0.00** | **17,168,510.50** | **17,168,510.50** | **17,168,510.50** | **0.00** |
| **LOC.: 0001 - CABECERA MUNICIPAL** | | **0.00** | **0.00** | **0.00** | **0.00** | **0.00** | **0.00** | **0.00** | **2,289,872.09** | **0.00** | **0.00** | **0.00** | **2,289,872.09** | **2,289,872.09** | **2,289,872.09** | **0.00** |
| 05-05-EA003-6113-010900 | REHABILITACION DE TECHOS FIRMES | 0.00 | 0.00 | 0.00 | 0.00 | 0.00 | 0.00 | 0.00 | 2,208,009.13 | 0.00 | 0.00 | 0.00 | 2,208,009.13 | 2,208,009.13 | 2,208,009.13 | 0.00 |
| 19-05-EA029-6113-010900 | MEJORAMIENTO DE FACHADA A BASE DE PINTURA VINILICA | 0.00 | 0.00 | 0.00 | 0.00 | 0.00 | 0.00 | 0.00 | 81,862.96 | 0.00 | 0.00 | 0.00 | 81,862.96 | 81,862.96 | 81,862.96 | 0.00 |
| **LOC.: 0003 - BAJO USUMACINTA** | | **0.00** | **0.00** | **0.00** | **0.00** | **0.00** | **0.00** | **0.00** | **490,668.70** | **0.00** | **0.00** | **0.00** | **490,668.70** | **490,668.70** | **490,668.70** | **0.00** |
| 05-05-EA008-6113-011000 | REHABILITACION DE TECHO FIRME | 0.00 | 0.00 | 0.00 | 0.00 | 0.00 | 0.00 | 0.00 | 490,668.70 | 0.00 | 0.00 | 0.00 | 490,668.70 | 490,668.70 | 490,668.70 | 0.00 |
| **LOC.: 0007 - CUYO SANTA CRUZ** | | **0.00** | **0.00** | **0.00** | **0.00** | **0.00** | **0.00** | **0.00** | **314,329.40** | **0.00** | **0.00** | **0.00** | **314,329.40** | **314,329.40** | **314,329.40** | **0.00** |
| 03-01-EA005-6111-010900 | CONSTRUCCION DE PISO FIRME | 0.00 | 0.00 | 0.00 | 0.00 | 0.00 | 0.00 | 0.00 | 314,329.40 | 0.00 | 0.00 | 0.00 | 314,329.40 | 314,329.40 | 314,329.40 | 0.00 |
| **LOC.: 0012 - EJ. IGNACIO ZARAGOZA** | | **0.00** | **0.00** | **0.00** | **0.00** | **0.00** | **0.00** | **0.00** | **1,243,027.36** | **0.00** | **0.00** | **0.00** | **1,243,027.36** | **1,243,027.36** | **1,243,027.36** | **0.00** |
| 05-05-EA011-6113-010900 | REHABILITACION DE TECHO FIRME | 0.00 | 0.00 | 0.00 | 0.00 | 0.00 | 0.00 | 0.00 | 1,243,027.36 | 0.00 | 0.00 | 0.00 | 1,243,027.36 | 1,243,027.36 | 1,243,027.36 | 0.00 |
| **LOC.: 0013 - EJ. CUAUHTEMOC** | | **0.00** | **0.00** | **0.00** | **0.00** | **0.00** | **0.00** | **0.00** | **523,379.94** | **0.00** | **0.00** | **0.00** | **523,379.94** | **523,379.94** | **523,379.94** | **0.00** |
| 05-05-EA007-6113-010900 | REHABILITACION DE TECHO FIRME | 0.00 | 0.00 | 0.00 | 0.00 | 0.00 | 0.00 | 0.00 | 523,379.94 | 0.00 | 0.00 | 0.00 | 523,379.94 | 523,379.94 | 523,379.94 | 0.00 |
| **LOC.: 0014 - EJ. LOMA BONITA** | | **0.00** | **0.00** | **0.00** | **0.00** | **0.00** | **0.00** | **0.00** | **1,635,562.32** | **0.00** | **0.00** | **0.00** | **1,635,562.32** | **1,635,562.32** | **1,635,562.32** | **0.00** |
| 05-05-EA006-6113-010900 | REHABILITACION DE TECHO FIRME | 0.00 | 0.00 | 0.00 | 0.00 | 0.00 | 0.00 | 0.00 | 1,635,562.32 | 0.00 | 0.00 | 0.00 | 1,635,562.32 | 1,635,562.32 | 1,635,562.32 | 0.00 |
| **LOC.: 0019 - EJ. PARAISO** | | **0.00** | **0.00** | **0.00** | **0.00** | **0.00** | **0.00** | **0.00** | **1,144,893.62** | **0.00** | **0.00** | **0.00** | **1,144,893.62** | **1,144,893.62** | **1,144,893.62** | **0.00** |
| 05-05-EA027-6113-010900 | REHABILITACION DE TECHO FIRME | 0.00 | 0.00 | 0.00 | 0.00 | 0.00 | 0.00 | 0.00 | 1,144,893.62 | 0.00 | 0.00 | 0.00 | 1,144,893.62 | 1,144,893.62 | 1,144,893.62 | 0.00 |

| Clave Presupuestal SubPrograma-Proyecto-Obra-Partida-Area | Concepto | EROGADO | | | | | | | | | | | | SALDOS ACTUALES | | |
|---|---|---|---|---|---|---|---|---|---|---|---|---|---|---|---|---|
| | | MOVIMIENTOS DEL PERIODO ANTERIOR | | | | MOVIMIENTOS DEL PERIODO ACTUAL | | | | MOVIMIENTOS ACUMULADOS | | | | | | |
| | | Comprometido | Devengado | Ejercido | Pagado | Comprometido | Devengado | Ejercido | Pagado | Comprometido | Devengado | Ejercido | Pagado | Presup. Modif. | Erogado | Saldo Disponible |
| **LOC.: 0022 - EJ. LA TUZA (MACEO)** | | **0.00** | **0.00** | **0.00** | **0.00** | **0.00** | **0.00** | **0.00** | **151,102.80** | **0.00** | **0.00** | **0.00** | **151,102.80** | **151,102.80** | **151,102.80** | **0.00** |
| 05-05-EA042-6113-010900 | REHABILITACION DE TECHO FIRME | 0.00 | 0.00 | 0.00 | 0.00 | 0.00 | 0.00 | 0.00 | 151,102.80 | 0.00 | 0.00 | 0.00 | 151,102.80 | 151,102.80 | 151,102.80 | 0.00 |
| **LOC.: 0024 - CIELITO LINDO** | | **0.00** | **0.00** | **0.00** | **0.00** | **0.00** | **0.00** | **0.00** | **327,112.46** | **0.00** | **0.00** | **0.00** | **327,112.46** | **327,112.46** | **327,112.46** | **0.00** |
| 05-05-EA021-6113-010900 | REHABILITACION DE TECHO FIRME | 0.00 | 0.00 | 0.00 | 0.00 | 0.00 | 0.00 | 0.00 | 327,112.46 | 0.00 | 0.00 | 0.00 | 327,112.46 | 327,112.46 | 327,112.46 | 0.00 |
| **LOC.: 0025 - LA SIRIA 1RA SECCION** | | **0.00** | **0.00** | **0.00** | **0.00** | **0.00** | **0.00** | **0.00** | **151,102.80** | **0.00** | **0.00** | **0.00** | **151,102.80** | **151,102.80** | **151,102.80** | **0.00** |
| 05-05-EA040-6113-010900 | REHABILITACION DE TECHO FIRME | 0.00 | 0.00 | 0.00 | 0.00 | 0.00 | 0.00 | 0.00 | 151,102.80 | 0.00 | 0.00 | 0.00 | 151,102.80 | 151,102.80 | 151,102.80 | 0.00 |
| **LOC.: 0028 - EJ. PAJONAL** | | **0.00** | **0.00** | **0.00** | **0.00** | **0.00** | **0.00** | **0.00** | **1,128,538.00** | **0.00** | **0.00** | **0.00** | **1,128,538.00** | **1,128,538.00** | **1,128,538.00** | **0.00** |
| 05-05-EA002-6113-010900 | REHABILITACION DE TECHOS FIRMES | 0.00 | 0.00 | 0.00 | 0.00 | 0.00 | 0.00 | 0.00 | 1,128,538.00 | 0.00 | 0.00 | 0.00 | 1,128,538.00 | 1,128,538.00 | 1,128,538.00 | 0.00 |
| **LOC.: 0029 - FRANCISCO J. GRAJALES** | | **0.00** | **0.00** | **0.00** | **0.00** | **0.00** | **0.00** | **0.00** | **1,308,449.86** | **0.00** | **0.00** | **0.00** | **1,308,449.86** | **1,308,449.86** | **1,308,449.86** | **0.00** |
| 05-05-EA016-6113-010900 | REHABILITACION DE TECHOS FIRMES | 0.00 | 0.00 | 0.00 | 0.00 | 0.00 | 0.00 | 0.00 | 1,308,449.86 | 0.00 | 0.00 | 0.00 | 1,308,449.86 | 1,308,449.86 | 1,308,449.86 | 0.00 |
| **LOC.: 0043 - NUEVO PROGRESO** | | **0.00** | **0.00** | **0.00** | **0.00** | **0.00** | **0.00** | **0.00** | **686,936.17** | **0.00** | **0.00** | **0.00** | **686,936.17** | **686,936.17** | **686,936.17** | **0.00** |
| 05-05-EA023-6113-010900 | REHABILITACION DE TECHO FIRME | 0.00 | 0.00 | 0.00 | 0.00 | 0.00 | 0.00 | 0.00 | 686,936.17 | 0.00 | 0.00 | 0.00 | 686,936.17 | 686,936.17 | 686,936.17 | 0.00 |
| **LOC.: 0045 - EJ. CUAUHTEMOC QUEMADO** | | **0.00** | **0.00** | **0.00** | **0.00** | **0.00** | **0.00** | **0.00** | **1,144,893.62** | **0.00** | **0.00** | **0.00** | **1,144,893.62** | **1,144,893.62** | **1,144,893.62** | **0.00** |
| 05-05-EA030-6113-010900 | REHABILITACION DE TECHOS FIRMES | 0.00 | 0.00 | 0.00 | 0.00 | 0.00 | 0.00 | 0.00 | 1,144,893.62 | 0.00 | 0.00 | 0.00 | 1,144,893.62 | 1,144,893.62 | 1,144,893.62 | 0.00 |
| **LOC.: 0046 - SANTA CRUZ 2DA SECC. DE LOMA BONITA** | | **0.00** | **0.00** | **0.00** | **0.00** | **0.00** | **0.00** | **0.00** | **1,243,027.36** | **0.00** | **0.00** | **0.00** | **1,243,027.36** | **1,243,027.36** | **1,243,027.36** | **0.00** |
| 05-05-EA010-6113-010900 | REHABILITACION DE TECHO FIRME | 0.00 | 0.00 | 0.00 | 0.00 | 0.00 | 0.00 | 0.00 | 1,243,027.36 | 0.00 | 0.00 | 0.00 | 1,243,027.36 | 1,243,027.36 | 1,243,027.36 | 0.00 |
| **LOC.: 0047 - EL ROSARIO** | | **0.00** | **0.00** | **0.00** | **0.00** | **0.00** | **0.00** | **0.00** | **1,324,805.48** | **0.00** | **0.00** | **0.00** | **1,324,805.48** | **1,324,805.48** | **1,324,805.48** | **0.00** |
| 05-05-EA012-6113-010900 | REHABILITACION DE TECHO FIRME | 0.00 | 0.00 | 0.00 | 0.00 | 0.00 | 0.00 | 0.00 | 1,324,805.48 | 0.00 | 0.00 | 0.00 | 1,324,805.48 | 1,324,805.48 | 1,324,805.48 | 0.00 |
| **LOC.: 0058 - EJIDO LA UNION** | | **0.00** | **0.00** | **0.00** | **0.00** | **0.00** | **0.00** | **0.00** | **1,422,939.22** | **0.00** | **0.00** | **0.00** | **1,422,939.22** | **1,422,939.22** | **1,422,939.22** | **0.00** |
| 05-05-EA004-6113-010900 | REHABILITACION DE TECHO FIRME | 0.00 | 0.00 | 0.00 | 0.00 | 0.00 | 0.00 | 0.00 | 1,422,939.22 | 0.00 | 0.00 | 0.00 | 1,422,939.22 | 1,422,939.22 | 1,422,939.22 | 0.00 |
| **LOC.: 0059 - JABONCILLO** | | **0.00** | **0.00** | **0.00** | **0.00** | **0.00** | **0.00** | **0.00** | **261,689.97** | **0.00** | **0.00** | **0.00** | **261,689.97** | **261,689.97** | **261,689.97** | **0.00** |
| 05-05-EA017-6113-010900 | REHABILITACION DE TECHO FIRME | 0.00 | 0.00 | 0.00 | 0.00 | 0.00 | 0.00 | 0.00 | 261,689.97 | 0.00 | 0.00 | 0.00 | 261,689.97 | 261,689.97 | 261,689.97 | 0.00 |
| **LOC.: 0064 - RIVERA CUYO SANTA CRUZ 2A. SECCION** | | **0.00** | **0.00** | **0.00** | **0.00** | **0.00** | **0.00** | **0.00** | **376,179.33** | **0.00** | **0.00** | **0.00** | **376,179.33** | **376,179.33** | **376,179.33** | **0.00** |
| 05-05-EA009-6113-010900 | REHABILITACION DE TECHO FIRME | 0.00 | 0.00 | 0.00 | 0.00 | 0.00 | 0.00 | 0.00 | 376,179.33 | 0.00 | 0.00 | 0.00 | 376,179.33 | 376,179.33 | 376,179.33 | 0.00 |
| **FF. : EB FISMDF ECONOMIAS DE AÑOS ANTERIORES** | | **0.00** | **0.00** | **0.00** | **0.00** | **0.00** | **0.00** | **0.00** | **0.00** | **0.00** | **0.00** | **0.00** | **0.00** | **199,540.76** | **0.00** | **199,540.76** |
| **PROG. : 01 SERVICIOS ADMINISTRATIVOS** | | **0.00** | **0.00** | **0.00** | **0.00** | **0.00** | **0.00** | **0.00** | **0.00** | **0.00** | **0.00** | **0.00** | **0.00** | **199,540.76** | **0.00** | **199,540.76** |
| **FIN.: 4 OTRAS NO CLASIFICADAS EN FUNCIONES ANTERIORES** | | **0.00** | **0.00** | **0.00** | **0.00** | **0.00** | **0.00** | **0.00** | **0.00** | **0.00** | **0.00** | **0.00** | **0.00** | **199,540.76** | **0.00** | **199,540.76** |

| Clave Presupuestal SubPrograma-Proyecto-Obra-Partida-Area | Concepto | EROGADO | | | | | | | | | | | | SALDOS ACTUALES | | |
|---|---|---|---|---|---|---|---|---|---|---|---|---|---|---|---|---|
| | | MOVIMIENTOS DEL PERIODO ANTERIOR | | | | MOVIMIENTOS DEL PERIODO ACTUAL | | | | MOVIMIENTOS ACUMULADOS | | | | | | |
| | | Comprometido | Devengado | Ejercido | Pagado | Comprometido | Devengado | Ejercido | Pagado | Comprometido | Devengado | Ejercido | Pagado | Presup. Modif. | Erogado | Saldo Disponible |
| **FUN.: 2 TRANSFERENCIAS, PARTICIPACIONES Y APORTACIONES ENTRE DIFERENTES NIVELES Y** | | **0.00** | **0.00** | **0.00** | **0.00** | **0.00** | **0.00** | **0.00** | **0.00** | **0.00** | **0.00** | **0.00** | **0.00** | **199,540.76** | **0.00** | **199,540.76** |
| **SFUN.: 1 TRANSFERENCIAS ENTRE DIFERENTES NIVELES Y ORDENES DE GOBIERNO** | | **0.00** | **0.00** | **0.00** | **0.00** | **0.00** | **0.00** | **0.00** | **0.00** | **0.00** | **0.00** | **0.00** | **0.00** | **199,540.76** | **0.00** | **199,540.76** |
| **LOC.: 0001 - CABECERA MUNICIPAL** | | **0.00** | **0.00** | **0.00** | **0.00** | **0.00** | **0.00** | **0.00** | **0.00** | **0.00** | **0.00** | **0.00** | **0.00** | **199,540.76** | **0.00** | **199,540.76** |
| 10-00-00000-8321-011000 | FONDO DE APORTACIONES PARA LA INFRAESTRUCTURA SOCIAL MUNICIPAL. (FISMDF) | 0.00 | 0.00 | 0.00 | 0.00 | 0.00 | 0.00 | 0.00 | 0.00 | 0.00 | 0.00 | 0.00 | 0.00 | 199,540.76 | 0.00 | 199,540.76 |
| **FF. : ED FISMDF PRODUCTOS FINANCIEROS DE AÑOS ANTERIORES** | | **0.00** | **0.00** | **0.00** | **0.00** | **0.00** | **0.00** | **0.00** | **0.00** | **0.00** | **0.00** | **0.00** | **0.00** | **7,404.41** | **0.00** | **7,404.41** |
| **PROG. : 01 SERVICIOS ADMINISTRATIVOS** | | **0.00** | **0.00** | **0.00** | **0.00** | **0.00** | **0.00** | **0.00** | **0.00** | **0.00** | **0.00** | **0.00** | **0.00** | **7,404.41** | **0.00** | **7,404.41** |
| **FIN.: 4 OTRAS NO CLASIFICADAS EN FUNCIONES ANTERIORES** | | **0.00** | **0.00** | **0.00** | **0.00** | **0.00** | **0.00** | **0.00** | **0.00** | **0.00** | **0.00** | **0.00** | **0.00** | **7,404.41** | **0.00** | **7,404.41** |
| **FUN.: 2 TRANSFERENCIAS, PARTICIPACIONES Y APORTACIONES ENTRE DIFERENTES NIVELES Y** | | **0.00** | **0.00** | **0.00** | **0.00** | **0.00** | **0.00** | **0.00** | **0.00** | **0.00** | **0.00** | **0.00** | **0.00** | **7,404.41** | **0.00** | **7,404.41** |
| **SFUN.: 1 TRANSFERENCIAS ENTRE DIFERENTES NIVELES Y ORDENES DE GOBIERNO** | | **0.00** | **0.00** | **0.00** | **0.00** | **0.00** | **0.00** | **0.00** | **0.00** | **0.00** | **0.00** | **0.00** | **0.00** | **7,404.41** | **0.00** | **7,404.41** |
| **LOC.: 0001 - CABECERA MUNICIPAL** | | **0.00** | **0.00** | **0.00** | **0.00** | **0.00** | **0.00** | **0.00** | **0.00** | **0.00** | **0.00** | **0.00** | **0.00** | **7,404.41** | **0.00** | **7,404.41** |
| 10-00-00000-8321-011000 | FONDO DE APORTACIONES PARA LA INFRAESTRUCTURA SOCIAL MUNICIPAL. (FISMDF) | 0.00 | 0.00 | 0.00 | 0.00 | 0.00 | 0.00 | 0.00 | 0.00 | 0.00 | 0.00 | 0.00 | 0.00 | 7,404.41 | 0.00 | 7,404.41 |
| **FF. : EE FISMDF PRODUCTOS FINANCIEROS AÑO EN CURSO** | | **0.00** | **0.00** | **0.00** | **0.00** | **0.00** | **0.00** | **0.00** | **0.00** | **0.00** | **0.00** | **0.00** | **0.00** | **206.49** | **0.00** | **206.49** |
| **PROG. : 01 SERVICIOS ADMINISTRATIVOS** | | **0.00** | **0.00** | **0.00** | **0.00** | **0.00** | **0.00** | **0.00** | **0.00** | **0.00** | **0.00** | **0.00** | **0.00** | **206.49** | **0.00** | **206.49** |
| **FIN.: 4 OTRAS NO CLASIFICADAS EN FUNCIONES ANTERIORES** | | **0.00** | **0.00** | **0.00** | **0.00** | **0.00** | **0.00** | **0.00** | **0.00** | **0.00** | **0.00** | **0.00** | **0.00** | **206.49** | **0.00** | **206.49** |
| **FUN.: 2 TRANSFERENCIAS, PARTICIPACIONES Y APORTACIONES ENTRE DIFERENTES NIVELES Y** | | **0.00** | **0.00** | **0.00** | **0.00** | **0.00** | **0.00** | **0.00** | **0.00** | **0.00** | **0.00** | **0.00** | **0.00** | **206.49** | **0.00** | **206.49** |
| **SFUN.: 1 TRANSFERENCIAS ENTRE DIFERENTES NIVELES Y ORDENES DE GOBIERNO** | | **0.00** | **0.00** | **0.00** | **0.00** | **0.00** | **0.00** | **0.00** | **0.00** | **0.00** | **0.00** | **0.00** | **0.00** | **206.49** | **0.00** | **206.49** |
| **LOC.: 0001 - CABECERA MUNICIPAL** | | **0.00** | **0.00** | **0.00** | **0.00** | **0.00** | **0.00** | **0.00** | **0.00** | **0.00** | **0.00** | **0.00** | **0.00** | **206.49** | **0.00** | **206.49** |
| 10-00-00000-8321-011000 | FONDO DE APORTACIONES PARA LA INFRAESTRUCTURA SOCIAL MUNICIPAL. (FISMDF) | 0.00 | 0.00 | 0.00 | 0.00 | 0.00 | 0.00 | 0.00 | 0.00 | 0.00 | 0.00 | 0.00 | 0.00 | 206.49 | 0.00 | 206.49 |
| **FF. : FA FORTAMUNDF AÑO EN CURSO** | | **0.00** | **0.00** | **0.00** | **0.00** | **0.00** | **0.00** | **0.00** | **12,103,904.36** | **0.00** | **0.00** | **0.00** | **12,103,904.36** | **12,109,908.00** | **12,103,904.36** | **6,003.64** |
| **PROG. : 01 SERVICIOS ADMINISTRATIVOS** | | **0.00** | **0.00** | **0.00** | **0.00** | **0.00** | **0.00** | **0.00** | **0.00** | **0.00** | **0.00** | **0.00** | **0.00** | **6,003.64** | **0.00** | **6,003.64** |
| **FIN.: 4 OTRAS NO CLASIFICADAS EN FUNCIONES ANTERIORES** | | **0.00** | **0.00** | **0.00** | **0.00** | **0.00** | **0.00** | **0.00** | **0.00** | **0.00** | **0.00** | **0.00** | **0.00** | **6,003.64** | **0.00** | **6,003.64** |
| **FUN.: 2 TRANSFERENCIAS, PARTICIPACIONES Y APORTACIONES ENTRE DIFERENTES NIVELES Y** | | **0.00** | **0.00** | **0.00** | **0.00** | **0.00** | **0.00** | **0.00** | **0.00** | **0.00** | **0.00** | **0.00** | **0.00** | **6,003.64** | **0.00** | **6,003.64** |

| Clave Presupuestal SubPrograma-Proyecto-Obra-Partida-Area | Concepto | EROGADO | | | | | | | | | | | | SALDOS ACTUALES | | |
|---|---|---|---|---|---|---|---|---|---|---|---|---|---|---|---|---|
| | | MOVIMIENTOS DEL PERIODO ANTERIOR | | | | MOVIMIENTOS DEL PERIODO ACTUAL | | | | MOVIMIENTOS ACUMULADOS | | | | | | |
| | | Comprometido | Devengado | Ejercido | Pagado | Comprometido | Devengado | Ejercido | Pagado | Comprometido | Devengado | Ejercido | Pagado | Presup. Modif. | Erogado | Saldo Disponible |
| **SFUN.: 1 TRANSFERENCIAS ENTRE DIFERENTES NIVELES Y ORDENES DE GOBIERNO** | | **0.00** | **0.00** | **0.00** | **0.00** | **0.00** | **0.00** | **0.00** | **0.00** | **0.00** | **0.00** | **0.00** | **0.00** | **6,003.64** | **0.00** | **6,003.64** |
| **LOC.: 0001 - CABECERA MUNICIPAL** | | **0.00** | **0.00** | **0.00** | **0.00** | **0.00** | **0.00** | **0.00** | **0.00** | **0.00** | **0.00** | **0.00** | **0.00** | **6,003.64** | **0.00** | **6,003.64** |
| 10-00-00000-8322-011000 | FONDO DE APORTACIONES PARA EL FORTALECIMIENTO DE LOS MUNICIPIOS. (FORTAMUNDF) | 0.00 | 0.00 | 0.00 | 0.00 | 0.00 | 0.00 | 0.00 | 0.00 | 0.00 | 0.00 | 0.00 | 0.00 | 6,003.64 | 0.00 | 6,003.64 |
| **PROG. : AE ATENCIÓN DE EMERGENCIAS** | | **0.00** | **0.00** | **0.00** | **0.00** | **0.00** | **0.00** | **0.00** | **1,735,044.25** | **0.00** | **0.00** | **0.00** | **1,735,044.25** | **1,735,044.25** | **1,735,044.25** | **0.00** |
| **FIN.: 2 DESARROLLO SOCIAL** | | **0.00** | **0.00** | **0.00** | **0.00** | **0.00** | **0.00** | **0.00** | **1,735,044.25** | **0.00** | **0.00** | **0.00** | **1,735,044.25** | **1,735,044.25** | **1,735,044.25** | **0.00** |
| **FUN.: 6 PROTECCION SOCIAL** | | **0.00** | **0.00** | **0.00** | **0.00** | **0.00** | **0.00** | **0.00** | **1,735,044.25** | **0.00** | **0.00** | **0.00** | **1,735,044.25** | **1,735,044.25** | **1,735,044.25** | **0.00** |
| **SFUN.: 9 OTROS DE SEGURIDAD SOCIAL Y ASISTENCIA SOCIAL** | | **0.00** | **0.00** | **0.00** | **0.00** | **0.00** | **0.00** | **0.00** | **1,735,044.25** | **0.00** | **0.00** | **0.00** | **1,735,044.25** | **1,735,044.25** | **1,735,044.25** | **0.00** |
| **LOC.: 0001 - CABECERA MUNICIPAL** | | **0.00** | **0.00** | **0.00** | **0.00** | **0.00** | **0.00** | **0.00** | **1,260,633.87** | **0.00** | **0.00** | **0.00** | **1,260,633.87** | **1,260,633.87** | **1,260,633.87** | **0.00** |
| 01-02-FA004-1134-010200 | PROYECTO INTEGRAL DE PROTECCION CIVIL | 0.00 | 0.00 | 0.00 | 0.00 | 0.00 | 0.00 | 0.00 | 478,271.62 | 0.00 | 0.00 | 0.00 | 478,271.62 | 478,271.62 | 478,271.62 | 0.00 |
| 01-02-FA034-1134-010200 | PROYECTO INTEGRAL DE PROTECCION CIVIL | 0.00 | 0.00 | 0.00 | 0.00 | 0.00 | 0.00 | 0.00 | 235,784.12 | 0.00 | 0.00 | 0.00 | 235,784.12 | 235,784.12 | 235,784.12 | 0.00 |
| 01-02-FA004-1322-010200 | PROYECTO INTEGRAL DE PROTECCION CIVIL | 0.00 | 0.00 | 0.00 | 0.00 | 0.00 | 0.00 | 0.00 | 81,396.51 | 0.00 | 0.00 | 0.00 | 81,396.51 | 81,396.51 | 81,396.51 | 0.00 |
| 01-02-FA034-1322-010200 | PROYECTO INTEGRAL DE PROTECCION CIVIL | 0.00 | 0.00 | 0.00 | 0.00 | 0.00 | 0.00 | 0.00 | 39,714.02 | 0.00 | 0.00 | 0.00 | 39,714.02 | 39,714.02 | 39,714.02 | 0.00 |
| 01-02-FA026-2521-021200 | PROGRAMA DE PREVENCION Y CONTROL DEL DENGUE | 0.00 | 0.00 | 0.00 | 0.00 | 0.00 | 0.00 | 0.00 | 85,376.00 | 0.00 | 0.00 | 0.00 | 85,376.00 | 85,376.00 | 85,376.00 | 0.00 |
| 01-02-FA006-2611-010200 | MANTENIMIENTO Y GASTO DE OPERACION DE VEHICULO DE LA UNIDAD MUNICIPAL DE PROTECCION CIVIL | 0.00 | 0.00 | 0.00 | 0.00 | 0.00 | 0.00 | 0.00 | 241,101.98 | 0.00 | 0.00 | 0.00 | 241,101.98 | 241,101.98 | 241,101.98 | 0.00 |
| 01-02-FA006-3551-010200 | MANTENIMIENTO Y GASTO DE OPERACION DE VEHICULO DE LA UNIDAD MUNICIPAL DE PROTECCION CIVIL | 0.00 | 0.00 | 0.00 | 0.00 | 0.00 | 0.00 | 0.00 | 81,410.53 | 0.00 | 0.00 | 0.00 | 81,410.53 | 81,410.53 | 81,410.53 | 0.00 |
| 01-02-FA034-3751-010200 | PROYECTO INTEGRAL DE PROTECCION CIVIL | 0.00 | 0.00 | 0.00 | 0.00 | 0.00 | 0.00 | 0.00 | 1,300.00 | 0.00 | 0.00 | 0.00 | 1,300.00 | 1,300.00 | 1,300.00 | 0.00 |
| 01-02-FA004-3981-010200 | PROYECTO INTEGRAL DE PROTECCION CIVIL | 0.00 | 0.00 | 0.00 | 0.00 | 0.00 | 0.00 | 0.00 | 11,001.15 | 0.00 | 0.00 | 0.00 | 11,001.15 | 11,001.15 | 11,001.15 | 0.00 |
| 01-02-FA034-3981-010200 | PROYECTO INTEGRAL DE PROTECCION CIVIL | 0.00 | 0.00 | 0.00 | 0.00 | 0.00 | 0.00 | 0.00 | 5,277.94 | 0.00 | 0.00 | 0.00 | 5,277.94 | 5,277.94 | 5,277.94 | 0.00 |
| **LOC.: 0021 - CATAZAJA** | | **0.00** | **0.00** | **0.00** | **0.00** | **0.00** | **0.00** | **0.00** | **474,410.38** | **0.00** | **0.00** | **0.00** | **474,410.38** | **474,410.38** | **474,410.38** | **0.00** |
| 01-02-FA037-2531-010200 | ADQUISICION DE INSUMOS PARA PREVENCION Y REDUCCION DE RIESGOS DE CONTAGIOS POR EL VIRUS SARS COV-2 | 0.00 | 0.00 | 0.00 | 0.00 | 0.00 | 0.00 | 0.00 | 135,457.65 | 0.00 | 0.00 | 0.00 | 135,457.65 | 135,457.65 | 135,457.65 | 0.00 |
| 01-02-FA037-2541-010200 | ADQUISICION DE INSUMOS PARA PREVENCION Y REDUCCION DE RIESGOS DE CONTAGIOS POR EL VIRUS SARS COV-2 | 0.00 | 0.00 | 0.00 | 0.00 | 0.00 | 0.00 | 0.00 | 13,920.00 | 0.00 | 0.00 | 0.00 | 13,920.00 | 13,920.00 | 13,920.00 | 0.00 |
| 01-01-FA013-4481-010200 | ADQUISICION DE AYUDA HUMANITARIA PARA APOYO DE FAMILIAS AFECTADAS POR EMERGENCIA SANITARIA CAUSADA POR VIRUS SARS COV2 | 0.00 | 0.00 | 0.00 | 0.00 | 0.00 | 0.00 | 0.00 | 325,032.73 | 0.00 | 0.00 | 0.00 | 325,032.73 | 325,032.73 | 325,032.73 | 0.00 |
| **PROG. : OF OBLIGACIONES FINANCIERAS** | | **0.00** | **0.00** | **0.00** | **0.00** | **0.00** | **0.00** | **0.00** | **1,262,079.00** | **0.00** | **0.00** | **0.00** | **1,262,079.00** | **1,262,079.00** | **1,262,079.00** | **0.00** |
| **FIN.: 4 OTRAS NO CLASIFICADAS EN FUNCIONES ANTERIORES** | | **0.00** | **0.00** | **0.00** | **0.00** | **0.00** | **0.00** | **0.00** | **1,262,079.00** | **0.00** | **0.00** | **0.00** | **1,262,079.00** | **1,262,079.00** | **1,262,079.00** | **0.00** |
| **FUN.: 1 TRANSACCIONES DE LA DEUDA PUBLICA / COSTO FINANCIERO DE LA DEUDA** | | **0.00** | **0.00** | **0.00** | **0.00** | **0.00** | **0.00** | **0.00** | **1,262,079.00** | **0.00** | **0.00** | **0.00** | **1,262,079.00** | **1,262,079.00** | **1,262,079.00** | **0.00** |
| **SFUN.: 1 DEUDA PÚBLICA INTERNA** | | **0.00** | **0.00** | **0.00** | **0.00** | **0.00** | **0.00** | **0.00** | **1,262,079.00** | **0.00** | **0.00** | **0.00** | **1,262,079.00** | **1,262,079.00** | **1,262,079.00** | **0.00** |

| Clave Presupuestal SubPrograma-Proyecto-Obra-Partida-Area | Concepto | EROGADO | | | | | | | | | | | | SALDOS ACTUALES | | |
|---|---|---|---|---|---|---|---|---|---|---|---|---|---|---|---|---|
| | | MOVIMIENTOS DEL PERIODO ANTERIOR | | | | MOVIMIENTOS DEL PERIODO ACTUAL | | | | MOVIMIENTOS ACUMULADOS | | | | | | |
| | | Comprometido | Devengado | Ejercido | Pagado | Comprometido | Devengado | Ejercido | Pagado | Comprometido | Devengado | Ejercido | Pagado | Presup. Modif. | Erogado | Saldo Disponible |
| **LOC.: 0001 - CABECERA MUNICIPAL** | | **0.00** | **0.00** | **0.00** | **0.00** | **0.00** | **0.00** | **0.00** | **1,262,079.00** | **0.00** | **0.00** | **0.00** | **1,262,079.00** | **1,262,079.00** | **1,262,079.00** | **0.00** |
| 02-02-FA021-1521-010200 | PAGO DE LAUDOS LABORALES | 0.00 | 0.00 | 0.00 | 0.00 | 0.00 | 0.00 | 0.00 | 600,000.00 | 0.00 | 0.00 | 0.00 | 600,000.00 | 600,000.00 | 600,000.00 | 0.00 |
| 02-02-FA038-1521-010200 | PAGO DE LAUDOS LABORALES | 0.00 | 0.00 | 0.00 | 0.00 | 0.00 | 0.00 | 0.00 | 180,000.00 | 0.00 | 0.00 | 0.00 | 180,000.00 | 180,000.00 | 180,000.00 | 0.00 |
| 02-02-FA017-3111-010200 | PAGO DE ADEUDOS A LA COMISION FEDERAL DE ELECTRICIDAD | 0.00 | 0.00 | 0.00 | 0.00 | 0.00 | 0.00 | 0.00 | 150,320.00 | 0.00 | 0.00 | 0.00 | 150,320.00 | 150,320.00 | 150,320.00 | 0.00 |
| 02-02-FA039-3111-010200 | PAGO DE ADEUDOS A COMISION FEDERAL DE ELECTRICIDAD | 0.00 | 0.00 | 0.00 | 0.00 | 0.00 | 0.00 | 0.00 | 322,481.00 | 0.00 | 0.00 | 0.00 | 322,481.00 | 322,481.00 | 322,481.00 | 0.00 |
| 02-02-FA022-3922-020100 | PAGO DE PASIVOS (EMPLACAMIENTO DE PATRULLAS Y MOTOPATRULLAS) | 0.00 | 0.00 | 0.00 | 0.00 | 0.00 | 0.00 | 0.00 | 3,520.00 | 0.00 | 0.00 | 0.00 | 3,520.00 | 3,520.00 | 3,520.00 | 0.00 |
| 02-02-FA025-3922-010200 | PAGO DE PASIVO A LA CNA | 0.00 | 0.00 | 0.00 | 0.00 | 0.00 | 0.00 | 0.00 | 5,758.00 | 0.00 | 0.00 | 0.00 | 5,758.00 | 5,758.00 | 5,758.00 | 0.00 |
| **PROG. : PP SEGURIDAD PÚBLICA** | | **0.00** | **0.00** | **0.00** | **0.00** | **0.00** | **0.00** | **0.00** | **2,266,231.66** | **0.00** | **0.00** | **0.00** | **2,266,231.66** | **2,266,231.66** | **2,266,231.66** | **0.00** |
| **FIN.: 1 GOBIERNO** | | **0.00** | **0.00** | **0.00** | **0.00** | **0.00** | **0.00** | **0.00** | **2,266,231.66** | **0.00** | **0.00** | **0.00** | **2,266,231.66** | **2,266,231.66** | **2,266,231.66** | **0.00** |
| **FUN.: 7 ASUNTOS DE ORDEN PUBLICO Y DE SEGURIDAD INTERIOR** | | **0.00** | **0.00** | **0.00** | **0.00** | **0.00** | **0.00** | **0.00** | **2,266,231.66** | **0.00** | **0.00** | **0.00** | **2,266,231.66** | **2,266,231.66** | **2,266,231.66** | **0.00** |
| **SFUN.: 1 POLICÍA** | | **0.00** | **0.00** | **0.00** | **0.00** | **0.00** | **0.00** | **0.00** | **2,266,231.66** | **0.00** | **0.00** | **0.00** | **2,266,231.66** | **2,266,231.66** | **2,266,231.66** | **0.00** |
| **LOC.: 0001 - CABECERA MUNICIPAL** | | **0.00** | **0.00** | **0.00** | **0.00** | **0.00** | **0.00** | **0.00** | **2,266,231.66** | **0.00** | **0.00** | **0.00** | **2,266,231.66** | **2,266,231.66** | **2,266,231.66** | **0.00** |
| 01-01-FA001-1134-020100 | COORDINACION DE PREVENCION AL DELITO | 0.00 | 0.00 | 0.00 | 0.00 | 0.00 | 0.00 | 0.00 | 0.00 | 0.00 | 0.00 | 0.00 | 0.00 | 0.00 | 0.00 | 0.00 |
| 03-06-FA010-1134-020100 | PERSONAL, GASTOS ADMINISTRATIVOS Y EQUIPAMIENTO DEL CONSEJO MUNICIPAL DE SEGURIDAD PUBLICA | 0.00 | 0.00 | 0.00 | 0.00 | 0.00 | 0.00 | 0.00 | 104,249.41 | 0.00 | 0.00 | 0.00 | 104,249.41 | 104,249.41 | 104,249.41 | 0.00 |
| 03-07-FA002-1134-020100 | REESTRUCTURACION Y HOMOLOGACION SALARIAL | 0.00 | 0.00 | 0.00 | 0.00 | 0.00 | 0.00 | 0.00 | 923,399.31 | 0.00 | 0.00 | 0.00 | 923,399.31 | 923,399.31 | 923,399.31 | 0.00 |
| 04-14-FA012-1134-020100 | COORDINACION DE PREVENCION AL DELITO | 0.00 | 0.00 | 0.00 | 0.00 | 0.00 | 0.00 | 0.00 | 55,200.00 | 0.00 | 0.00 | 0.00 | 55,200.00 | 55,200.00 | 55,200.00 | 0.00 |
| 07-23-FA003-1134-020100 | PERSONAL, GASTOS ADMINISTRATIVOS Y EQUIPAMIENTO DEL CONSEJO MUNICIPAL DE SEGURIDAD PUBLICA | 0.00 | 0.00 | 0.00 | 0.00 | 0.00 | 0.00 | 0.00 | 0.00 | 0.00 | 0.00 | 0.00 | 0.00 | 0.00 | 0.00 | 0.00 |
| 01-01-FA001-1322-020100 | COORDINACION DE PREVENCION AL DELITO | 0.00 | 0.00 | 0.00 | 0.00 | 0.00 | 0.00 | 0.00 | 0.00 | 0.00 | 0.00 | 0.00 | 0.00 | 0.00 | 0.00 | 0.00 |
| 03-06-FA010-1322-020100 | PERSONAL, GASTOS ADMINISTRATIVOS Y EQUIPAMIENTO DEL CONSEJO MUNICIPAL DE SEGURIDAD PUBLICA | 0.00 | 0.00 | 0.00 | 0.00 | 0.00 | 0.00 | 0.00 | 17,431.40 | 0.00 | 0.00 | 0.00 | 17,431.40 | 17,431.40 | 17,431.40 | 0.00 |
| 03-07-FA002-1322-020100 | REESTRUCTURACION Y HOMOLOGACION SALARIAL | 0.00 | 0.00 | 0.00 | 0.00 | 0.00 | 0.00 | 0.00 | 137,406.31 | 0.00 | 0.00 | 0.00 | 137,406.31 | 137,406.31 | 137,406.31 | 0.00 |
| 04-14-FA012-1322-020100 | COORDINACION DE PREVENCION AL DELITO | 0.00 | 0.00 | 0.00 | 0.00 | 0.00 | 0.00 | 0.00 | 6,900.01 | 0.00 | 0.00 | 0.00 | 6,900.01 | 6,900.01 | 6,900.01 | 0.00 |
| 07-23-FA003-1322-020100 | PERSONAL, GASTOS ADMINISTRATIVOS Y EQUIPAMIENTO DEL CONSEJO MUNICIPAL DE SEGURIDAD PUBLICA | 0.00 | 0.00 | 0.00 | 0.00 | 0.00 | 0.00 | 0.00 | 0.00 | 0.00 | 0.00 | 0.00 | 0.00 | 0.00 | 0.00 | 0.00 |
| 03-07-FA002-1441-020100 | REESTRUCTURACION Y HOMOLOGACION SALARIAL | 0.00 | 0.00 | 0.00 | 0.00 | 0.00 | 0.00 | 0.00 | 0.00 | 0.00 | 0.00 | 0.00 | 0.00 | 0.00 | 0.00 | 0.00 |
| 03-06-FA010-2211-020100 | PERSONAL, GASTOS ADMINISTRATIVOS Y EQUIPAMIENTO DEL CONSEJO MUNICIPAL DE SEGURIDAD PUBLICA | 0.00 | 0.00 | 0.00 | 0.00 | 0.00 | 0.00 | 0.00 | 0.00 | 0.00 | 0.00 | 0.00 | 0.00 | 0.00 | 0.00 | 0.00 |
| 07-23-FA003-2211-020100 | PERSONAL, GASTOS ADMINISTRATIVOS Y EQUIPAMIENTO DEL CONSEJO MUNICIPAL DE SEGURIDAD PUBLICA | 0.00 | 0.00 | 0.00 | 0.00 | 0.00 | 0.00 | 0.00 | 0.00 | 0.00 | 0.00 | 0.00 | 0.00 | 0.00 | 0.00 | 0.00 |
| 03-06-FA011-2611-020100 | OPERATIVOS CONJUNTOS | 0.00 | 0.00 | 0.00 | 0.00 | 0.00 | 0.00 | 0.00 | 264,946.48 | 0.00 | 0.00 | 0.00 | 264,946.48 | 264,946.48 | 264,946.48 | 0.00 |
| 01-01-FA001-2711-020100 | COORDINACION DE PREVENCION AL DELITO | 0.00 | 0.00 | 0.00 | 0.00 | 0.00 | 0.00 | 0.00 | 0.00 | 0.00 | 0.00 | 0.00 | 0.00 | 0.00 | 0.00 | 0.00 |
| 03-06-FA018-2711-020100 | EQUIPAMIENTO DEL PERSONAL POLICIAL | 0.00 | 0.00 | 0.00 | 0.00 | 0.00 | 0.00 | 0.00 | 100,257.41 | 0.00 | 0.00 | 0.00 | 100,257.41 | 100,257.41 | 100,257.41 | 0.00 |
| 03-06-FA042-2711-020100 | EQUIPAMIENTO DE LAS INSTITUCIONES DE SEGURIDAD PUBLICA Y EQUIPAMIENTO POLICIAL | 0.00 | 0.00 | 0.00 | 0.00 | 0.00 | 0.00 | 0.00 | 170,833.20 | 0.00 | 0.00 | 0.00 | 170,833.20 | 170,833.20 | 170,833.20 | 0.00 |

| Clave Presupuestal SubPrograma-Proyecto-Obra-Partida-Area | Concepto | EROGADO | | | | | | | | | | | | SALDOS ACTUALES | | |
|---|---|---|---|---|---|---|---|---|---|---|---|---|---|---|---|---|
| | | MOVIMIENTOS DEL PERIODO ANTERIOR | | | | MOVIMIENTOS DEL PERIODO ACTUAL | | | | MOVIMIENTOS ACUMULADOS | | | | | | |
| | | Comprometido | Devengado | Ejercido | Pagado | Comprometido | Devengado | Ejercido | Pagado | Comprometido | Devengado | Ejercido | Pagado | Presup. Modif. | Erogado | Saldo Disponible |
| 04-14-FA012-2711-020100 | COORDINACION DE PREVENCION AL DELITO | 0.00 | 0.00 | 0.00 | 0.00 | 0.00 | 0.00 | 0.00 | 0.00 | 0.00 | 0.00 | 0.00 | 0.00 | 0.00 | 0.00 | 0.00 |
| 03-06-FA042-2721-020100 | EQUIPAMIENTO DE LAS INSTITUCIONES DE SEGURIDAD PUBLICA Y EQUIPAMIENTO POLICIAL | 0.00 | 0.00 | 0.00 | 0.00 | 0.00 | 0.00 | 0.00 | 83,659.20 | 0.00 | 0.00 | 0.00 | 83,659.20 | 83,659.20 | 83,659.20 | 0.00 |
| 03-06-FA018-2911-020100 | EQUIPAMIENTO DEL PERSONAL POLICIAL | 0.00 | 0.00 | 0.00 | 0.00 | 0.00 | 0.00 | 0.00 | 12,806.40 | 0.00 | 0.00 | 0.00 | 12,806.40 | 12,806.40 | 12,806.40 | 0.00 |
| 06-22-FA041-3521-020100 | FORTALECIMIENTO A LOS SISTEMAS DE VIDEOVIGILANCIA Y GEOLOCALIZACION | 0.00 | 0.00 | 0.00 | 0.00 | 0.00 | 0.00 | 0.00 | 182,022.56 | 0.00 | 0.00 | 0.00 | 182,022.56 | 182,022.56 | 182,022.56 | 0.00 |
| 03-06-FA011-3551-020100 | OPERATIVOS CONJUNTOS | 0.00 | 0.00 | 0.00 | 0.00 | 0.00 | 0.00 | 0.00 | 48,006.32 | 0.00 | 0.00 | 0.00 | 48,006.32 | 48,006.32 | 48,006.32 | 0.00 |
| 03-06-FA010-3721-020100 | PERSONAL, GASTOS ADMINISTRATIVOS Y EQUIPAMIENTO DEL CONSEJO MUNICIPAL DE SEGURIDAD PUBLICA | 0.00 | 0.00 | 0.00 | 0.00 | 0.00 | 0.00 | 0.00 | 0.00 | 0.00 | 0.00 | 0.00 | 0.00 | 0.00 | 0.00 | 0.00 |
| 07-23-FA003-3721-020100 | PERSONAL, GASTOS ADMINISTRATIVOS Y EQUIPAMIENTO DEL CONSEJO MUNICIPAL DE SEGURIDAD PUBLICA | 0.00 | 0.00 | 0.00 | 0.00 | 0.00 | 0.00 | 0.00 | 0.00 | 0.00 | 0.00 | 0.00 | 0.00 | 0.00 | 0.00 | 0.00 |
| 01-01-FA001-3751-020100 | COORDINACION DE PREVENCION AL DELITO | 0.00 | 0.00 | 0.00 | 0.00 | 0.00 | 0.00 | 0.00 | 0.00 | 0.00 | 0.00 | 0.00 | 0.00 | 0.00 | 0.00 | 0.00 |
| 02-04-FA020-3751-020100 | PROFESIONALIZACION,CERTIFICACION Y CAPACITACION (EVALUACION DE CONTROL DE CONFIANZA Y PRIMER RESPONDIENTE) | 0.00 | 0.00 | 0.00 | 0.00 | 0.00 | 0.00 | 0.00 | 40,200.00 | 0.00 | 0.00 | 0.00 | 40,200.00 | 40,200.00 | 40,200.00 | 0.00 |
| 02-04-FA040-3751-020100 | PROFESIONALIZACION,CERTIFICACION Y CAPACITACION (EVALUACION DE CONTROL DE CONFIANZA Y PRIMER RESPONDIENTE) | 0.00 | 0.00 | 0.00 | 0.00 | 0.00 | 0.00 | 0.00 | 14,150.00 | 0.00 | 0.00 | 0.00 | 14,150.00 | 14,150.00 | 14,150.00 | 0.00 |
| 03-06-FA010-3751-020100 | PERSONAL, GASTOS ADMINISTRATIVOS Y EQUIPAMIENTO DEL CONSEJO MUNICIPAL DE SEGURIDAD PUBLICA | 0.00 | 0.00 | 0.00 | 0.00 | 0.00 | 0.00 | 0.00 | 3,600.00 | 0.00 | 0.00 | 0.00 | 3,600.00 | 3,600.00 | 3,600.00 | 0.00 |
| 04-14-FA012-3751-020100 | COORDINACION DE PREVENCION AL DELITO | 0.00 | 0.00 | 0.00 | 0.00 | 0.00 | 0.00 | 0.00 | 3,000.00 | 0.00 | 0.00 | 0.00 | 3,000.00 | 3,000.00 | 3,000.00 | 0.00 |
| 07-23-FA003-3751-020100 | PERSONAL, GASTOS ADMINISTRATIVOS Y EQUIPAMIENTO DEL CONSEJO MUNICIPAL DE SEGURIDAD PUBLICA | 0.00 | 0.00 | 0.00 | 0.00 | 0.00 | 0.00 | 0.00 | 0.00 | 0.00 | 0.00 | 0.00 | 0.00 | 0.00 | 0.00 | 0.00 |
| 02-04-FA020-3922-020100 | PROFESIONALIZACION,CERTIFICACION Y CAPACITACION (EVALUACION DE CONTROL DE CONFIANZA Y PRIMER RESPONDIENTE) | 0.00 | 0.00 | 0.00 | 0.00 | 0.00 | 0.00 | 0.00 | 59,360.00 | 0.00 | 0.00 | 0.00 | 59,360.00 | 59,360.00 | 59,360.00 | 0.00 |
| 02-04-FA040-3922-020100 | PROFESIONALIZACION,CERTIFICACION Y CAPACITACION (EVALUACION DE CONTROL DE CONFIANZA Y PRIMER RESPONDIENTE) | 0.00 | 0.00 | 0.00 | 0.00 | 0.00 | 0.00 | 0.00 | 4,240.00 | 0.00 | 0.00 | 0.00 | 4,240.00 | 4,240.00 | 4,240.00 | 0.00 |
| 01-01-FA001-3981-020100 | COORDINACION DE PREVENCION AL DELITO | 0.00 | 0.00 | 0.00 | 0.00 | 0.00 | 0.00 | 0.00 | 0.00 | 0.00 | 0.00 | 0.00 | 0.00 | 0.00 | 0.00 | 0.00 |
| 03-06-FA010-3981-020100 | PERSONAL, GASTOS ADMINISTRATIVOS Y EQUIPAMIENTO DEL CONSEJO MUNICIPAL DE SEGURIDAD PUBLICA | 0.00 | 0.00 | 0.00 | 0.00 | 0.00 | 0.00 | 0.00 | 2,119.37 | 0.00 | 0.00 | 0.00 | 2,119.37 | 2,119.37 | 2,119.37 | 0.00 |
| 03-07-FA002-3981-020100 | REESTRUCTURACION Y HOMOLOGACION SALARIAL | 0.00 | 0.00 | 0.00 | 0.00 | 0.00 | 0.00 | 0.00 | 20,919.08 | 0.00 | 0.00 | 0.00 | 20,919.08 | 20,919.08 | 20,919.08 | 0.00 |
| 04-14-FA012-3981-020100 | COORDINACION DE PREVENCION AL DELITO | 0.00 | 0.00 | 0.00 | 0.00 | 0.00 | 0.00 | 0.00 | 1,256.20 | 0.00 | 0.00 | 0.00 | 1,256.20 | 1,256.20 | 1,256.20 | 0.00 |
| 07-23-FA003-3981-020100 | PERSONAL, GASTOS ADMINISTRATIVOS Y EQUIPAMIENTO DEL CONSEJO MUNICIPAL DE SEGURIDAD PUBLICA | 0.00 | 0.00 | 0.00 | 0.00 | 0.00 | 0.00 | 0.00 | 0.00 | 0.00 | 0.00 | 0.00 | 0.00 | 0.00 | 0.00 | 0.00 |
| 01-02-FA036-4481-020100 | DIGNIFICACION POLICIAL (APOYO ALIMENTARIO) | 0.00 | 0.00 | 0.00 | 0.00 | 0.00 | 0.00 | 0.00 | 10,269.00 | 0.00 | 0.00 | 0.00 | 10,269.00 | 10,269.00 | 10,269.00 | 0.00 |
| **PROG. : PR PROCESOS DE RECUPERACIÓN** | | **0.00** | **0.00** | **0.00** | **0.00** | **0.00** | **0.00** | **0.00** | **499,740.00** | **0.00** | **0.00** | **0.00** | **499,740.00** | **499,740.00** | **499,740.00** | **0.00** |
| **FIN.: 1 GOBIERNO** | | **0.00** | **0.00** | **0.00** | **0.00** | **0.00** | **0.00** | **0.00** | **499,740.00** | **0.00** | **0.00** | **0.00** | **499,740.00** | **499,740.00** | **499,740.00** | **0.00** |
| **FUN.: 7 ASUNTOS DE ORDEN PUBLICO Y DE SEGURIDAD INTERIOR** | | **0.00** | **0.00** | **0.00** | **0.00** | **0.00** | **0.00** | **0.00** | **499,740.00** | **0.00** | **0.00** | **0.00** | **499,740.00** | **499,740.00** | **499,740.00** | **0.00** |
| **SFUN.: 2 PROTECCIÓN CIVIL** | | **0.00** | **0.00** | **0.00** | **0.00** | **0.00** | **0.00** | **0.00** | **499,740.00** | **0.00** | **0.00** | **0.00** | **499,740.00** | **499,740.00** | **499,740.00** | **0.00** |

| Clave Presupuestal SubPrograma-Proyecto-Obra-Partida-Area | Concepto | EROGADO | | | | | | | | | | | | SALDOS ACTUALES | | |
|---|---|---|---|---|---|---|---|---|---|---|---|---|---|---|---|---|
| | | MOVIMIENTOS DEL PERIODO ANTERIOR | | | | MOVIMIENTOS DEL PERIODO ACTUAL | | | | MOVIMIENTOS ACUMULADOS | | | | | | |
| | | Comprometido | Devengado | Ejercido | Pagado | Comprometido | Devengado | Ejercido | Pagado | Comprometido | Devengado | Ejercido | Pagado | Presup. Modif. | Erogado | Saldo Disponible |
| **LOC.: 0001 - CABECERA MUNICIPAL** | | **0.00** | **0.00** | **0.00** | **0.00** | **0.00** | **0.00** | **0.00** | **499,740.00** | **0.00** | **0.00** | **0.00** | **499,740.00** | **499,740.00** | **499,740.00** | **0.00** |
| 01-01-FA016-1221-010200 | CONSERVACION Y RESTAURACION DE MARGENES DEL SISTEMA LAGUNAR | 0.00 | 0.00 | 0.00 | 0.00 | 0.00 | 0.00 | 0.00 | 166,000.00 | 0.00 | 0.00 | 0.00 | 166,000.00 | 166,000.00 | 166,000.00 | 0.00 |
| 01-01-FA035-1221-010200 | PROGRAMA DE CONSERVACION ECOLOGICA (SISTEMA LAGUNAR) | 0.00 | 0.00 | 0.00 | 0.00 | 0.00 | 0.00 | 0.00 | 133,740.00 | 0.00 | 0.00 | 0.00 | 133,740.00 | 133,740.00 | 133,740.00 | 0.00 |
| 01-01-FA044-1221-010200 | PROGRAMA DE CONSERVACION ECOLOGICA DEL MARGEN DEL SISTEMA LAGUNAR | 0.00 | 0.00 | 0.00 | 0.00 | 0.00 | 0.00 | 0.00 | 200,000.00 | 0.00 | 0.00 | 0.00 | 200,000.00 | 200,000.00 | 200,000.00 | 0.00 |
| **PROG. : R5 PROTECCIÓN Y PRESERVACIÓN ECOLÓGICA** | | **0.00** | **0.00** | **0.00** | **0.00** | **0.00** | **0.00** | **0.00** | **270,000.00** | **0.00** | **0.00** | **0.00** | **270,000.00** | **270,000.00** | **270,000.00** | **0.00** |
| **FIN.: 2 DESARROLLO SOCIAL** | | **0.00** | **0.00** | **0.00** | **0.00** | **0.00** | **0.00** | **0.00** | **270,000.00** | **0.00** | **0.00** | **0.00** | **270,000.00** | **270,000.00** | **270,000.00** | **0.00** |
| **FUN.: 1 PROTECCION AMBIENTAL** | | **0.00** | **0.00** | **0.00** | **0.00** | **0.00** | **0.00** | **0.00** | **270,000.00** | **0.00** | **0.00** | **0.00** | **270,000.00** | **270,000.00** | **270,000.00** | **0.00** |
| **SFUN.: 1 ORDENACIÓN DE DESECHOS** | | **0.00** | **0.00** | **0.00** | **0.00** | **0.00** | **0.00** | **0.00** | **270,000.00** | **0.00** | **0.00** | **0.00** | **270,000.00** | **270,000.00** | **270,000.00** | **0.00** |
| **LOC.: 0001 - CABECERA MUNICIPAL** | | **0.00** | **0.00** | **0.00** | **0.00** | **0.00** | **0.00** | **0.00** | **270,000.00** | **0.00** | **0.00** | **0.00** | **270,000.00** | **270,000.00** | **270,000.00** | **0.00** |
| 07-02-FA029-3251-010200 | CONTRATACION DE SERIVICIO DE LIMPIA Y DISPOSICION FINAL DE LA BASURA | 0.00 | 0.00 | 0.00 | 0.00 | 0.00 | 0.00 | 0.00 | 270,000.00 | 0.00 | 0.00 | 0.00 | 270,000.00 | 270,000.00 | 270,000.00 | 0.00 |
| **PROG. : SB ESTÍMULOS A LA EDUCACIÓN PÚBLICA** | | **0.00** | **0.00** | **0.00** | **0.00** | **0.00** | **0.00** | **0.00** | **1,185,282.37** | **0.00** | **0.00** | **0.00** | **1,185,282.37** | **1,185,282.37** | **1,185,282.37** | **0.00** |
| **FIN.: 2 DESARROLLO SOCIAL** | | **0.00** | **0.00** | **0.00** | **0.00** | **0.00** | **0.00** | **0.00** | **1,185,282.37** | **0.00** | **0.00** | **0.00** | **1,185,282.37** | **1,185,282.37** | **1,185,282.37** | **0.00** |
| **FUN.: 5 EDUCACION** | | **0.00** | **0.00** | **0.00** | **0.00** | **0.00** | **0.00** | **0.00** | **1,185,282.37** | **0.00** | **0.00** | **0.00** | **1,185,282.37** | **1,185,282.37** | **1,185,282.37** | **0.00** |
| **SFUN.: 6 OTROS SERVICIOS EDUCATIVOS Y ACTIVIDADES INHERENTES** | | **0.00** | **0.00** | **0.00** | **0.00** | **0.00** | **0.00** | **0.00** | **1,185,282.37** | **0.00** | **0.00** | **0.00** | **1,185,282.37** | **1,185,282.37** | **1,185,282.37** | **0.00** |
| **LOC.: 0021 - CATAZAJA** | | **0.00** | **0.00** | **0.00** | **0.00** | **0.00** | **0.00** | **0.00** | **1,185,282.37** | **0.00** | **0.00** | **0.00** | **1,185,282.37** | **1,185,282.37** | **1,185,282.37** | **0.00** |
| 01-00-FA014-4431-010200 | DESAYUNOS ESCOLARES 2021 | 0.00 | 0.00 | 0.00 | 0.00 | 0.00 | 0.00 | 0.00 | 1,185,282.37 | 0.00 | 0.00 | 0.00 | 1,185,282.37 | 1,185,282.37 | 1,185,282.37 | 0.00 |
| **PROG. : SS ASISTENCIA SOCIAL Y SERVICIOS COMUNITARIOS** | | **0.00** | **0.00** | **0.00** | **0.00** | **0.00** | **0.00** | **0.00** | **1,206,600.00** | **0.00** | **0.00** | **0.00** | **1,206,600.00** | **1,206,600.00** | **1,206,600.00** | **0.00** |
| **FIN.: 2 DESARROLLO SOCIAL** | | **0.00** | **0.00** | **0.00** | **0.00** | **0.00** | **0.00** | **0.00** | **1,206,600.00** | **0.00** | **0.00** | **0.00** | **1,206,600.00** | **1,206,600.00** | **1,206,600.00** | **0.00** |
| **FUN.: 6 PROTECCION SOCIAL** | | **0.00** | **0.00** | **0.00** | **0.00** | **0.00** | **0.00** | **0.00** | **1,206,600.00** | **0.00** | **0.00** | **0.00** | **1,206,600.00** | **1,206,600.00** | **1,206,600.00** | **0.00** |
| **SFUN.: 7 INDÍGENAS** | | **0.00** | **0.00** | **0.00** | **0.00** | **0.00** | **0.00** | **0.00** | **1,206,600.00** | **0.00** | **0.00** | **0.00** | **1,206,600.00** | **1,206,600.00** | **1,206,600.00** | **0.00** |
| **LOC.: 0001 - CABECERA MUNICIPAL** | | **0.00** | **0.00** | **0.00** | **0.00** | **0.00** | **0.00** | **0.00** | **1,206,600.00** | **0.00** | **0.00** | **0.00** | **1,206,600.00** | **1,206,600.00** | **1,206,600.00** | **0.00** |
| 01-02-FA005-1221-010200 | GESTORES COMUNITARIOS PARA EL DESARROLLO SOCIAL | 0.00 | 0.00 | 0.00 | 0.00 | 0.00 | 0.00 | 0.00 | 1,079,100.00 | 0.00 | 0.00 | 0.00 | 1,079,100.00 | 1,079,100.00 | 1,079,100.00 | 0.00 |
| 01-02-FA033-1221-010200 | GESTORES COMUNITARIOS PARA EL DESARROLLO SOCIAL | 0.00 | 0.00 | 0.00 | 0.00 | 0.00 | 0.00 | 0.00 | 127,500.00 | 0.00 | 0.00 | 0.00 | 127,500.00 | 127,500.00 | 127,500.00 | 0.00 |
| **PROG. : SU FOMENTO AL DESARROLLO URBANO Y REGIONAL** | | **0.00** | **0.00** | **0.00** | **0.00** | **0.00** | **0.00** | **0.00** | **648,000.00** | **0.00** | **0.00** | **0.00** | **648,000.00** | **648,000.00** | **648,000.00** | **0.00** |

| Clave Presupuestal SubPrograma-Proyecto-Obra-Partida-Area | Concepto | EROGADO | | | | | | | | | | | | SALDOS ACTUALES | | |
|---|---|---|---|---|---|---|---|---|---|---|---|---|---|---|---|---|
| | | MOVIMIENTOS DEL PERIODO ANTERIOR | | | | MOVIMIENTOS DEL PERIODO ACTUAL | | | | MOVIMIENTOS ACUMULADOS | | | | | | |
| | | Comprometido | Devengado | Ejercido | Pagado | Comprometido | Devengado | Ejercido | Pagado | Comprometido | Devengado | Ejercido | Pagado | Presup. Modif. | Erogado | Saldo Disponible |
| **FIN.: 2 DESARROLLO SOCIAL** | | **0.00** | **0.00** | **0.00** | **0.00** | **0.00** | **0.00** | **0.00** | **648,000.00** | **0.00** | **0.00** | **0.00** | **648,000.00** | **648,000.00** | **648,000.00** | **0.00** |
| **FUN.: 2 VIVIENDA Y SERVICIOS A LA COMUNIDAD** | | **0.00** | **0.00** | **0.00** | **0.00** | **0.00** | **0.00** | **0.00** | **648,000.00** | **0.00** | **0.00** | **0.00** | **648,000.00** | **648,000.00** | **648,000.00** | **0.00** |
| **SFUN.: 7 DESARROLLO REGIONAL** | | **0.00** | **0.00** | **0.00** | **0.00** | **0.00** | **0.00** | **0.00** | **648,000.00** | **0.00** | **0.00** | **0.00** | **648,000.00** | **648,000.00** | **648,000.00** | **0.00** |
| **LOC.: 0001 - CABECERA MUNICIPAL** | | **0.00** | **0.00** | **0.00** | **0.00** | **0.00** | **0.00** | **0.00** | **648,000.00** | **0.00** | **0.00** | **0.00** | **648,000.00** | **648,000.00** | **648,000.00** | **0.00** |
| 04-01-FA027-3311-010200 | CONTRATACION DE SERVICIOS DE ASESORIA PROFESIONAL PARA EL PROCESO DE ENTREGA-RECEPCION 2021-2024 | 0.00 | 0.00 | 0.00 | 0.00 | 0.00 | 0.00 | 0.00 | 348,000.00 | 0.00 | 0.00 | 0.00 | 348,000.00 | 348,000.00 | 348,000.00 | 0.00 |
| 04-01-FA043-3311-010200 | ELABORACION DE PLAN DE DESARROLLO MUNICIPAL 2021-2024 | 0.00 | 0.00 | 0.00 | 0.00 | 0.00 | 0.00 | 0.00 | 300,000.00 | 0.00 | 0.00 | 0.00 | 300,000.00 | 300,000.00 | 300,000.00 | 0.00 |
| **PROG. : TF FOMENTO A LA PRODUCCIÓN Y PRODUCTIVIDAD** | | **0.00** | **0.00** | **0.00** | **0.00** | **0.00** | **0.00** | **0.00** | **1,204,680.99** | **0.00** | **0.00** | **0.00** | **1,204,680.99** | **1,204,680.99** | **1,204,680.99** | **0.00** |
| **FIN.: 3 DESARROLLO ECONÓMICO** | | **0.00** | **0.00** | **0.00** | **0.00** | **0.00** | **0.00** | **0.00** | **1,204,680.99** | **0.00** | **0.00** | **0.00** | **1,204,680.99** | **1,204,680.99** | **1,204,680.99** | **0.00** |
| **FUN.: 2 AGROPECUARIA, SILVICULTURA, PESCA Y CAZA** | | **0.00** | **0.00** | **0.00** | **0.00** | **0.00** | **0.00** | **0.00** | **1,204,680.99** | **0.00** | **0.00** | **0.00** | **1,204,680.99** | **1,204,680.99** | **1,204,680.99** | **0.00** |
| **SFUN.: 1 AGROPECUARIA** | | **0.00** | **0.00** | **0.00** | **0.00** | **0.00** | **0.00** | **0.00** | **1,204,680.99** | **0.00** | **0.00** | **0.00** | **1,204,680.99** | **1,204,680.99** | **1,204,680.99** | **0.00** |
| **LOC.: 0021 - CATAZAJA** | | **0.00** | **0.00** | **0.00** | **0.00** | **0.00** | **0.00** | **0.00** | **1,204,680.99** | **0.00** | **0.00** | **0.00** | **1,204,680.99** | **1,204,680.99** | **1,204,680.99** | **0.00** |
| 01-00-FA024-4481-021200 | IMPULSO A LA SOBERANIA ALIMENTARIA | 0.00 | 0.00 | 0.00 | 0.00 | 0.00 | 0.00 | 0.00 | 304,500.99 | 0.00 | 0.00 | 0.00 | 304,500.99 | 304,500.99 | 304,500.99 | 0.00 |
| 02-00-FA015-4481-021200 | PROGRAMA DE APOYO A LA SEGURIDAD ALIMENTARIA | 0.00 | 0.00 | 0.00 | 0.00 | 0.00 | 0.00 | 0.00 | 550,080.00 | 0.00 | 0.00 | 0.00 | 550,080.00 | 550,080.00 | 550,080.00 | 0.00 |
| 02-00-FA023-4481-021200 | PROGRAMA DE APOYO A LA SEGURIDAD ALIMENTARIA (2A ETAPA) | 0.00 | 0.00 | 0.00 | 0.00 | 0.00 | 0.00 | 0.00 | 350,100.00 | 0.00 | 0.00 | 0.00 | 350,100.00 | 350,100.00 | 350,100.00 | 0.00 |
| **PROG. : U9 DEFINICIÓN Y CONDUCCIÓN DE LA PLANEACIÓN PARA EL DESARROLLO REGIONAL** | | **0.00** | **0.00** | **0.00** | **0.00** | **0.00** | **0.00** | **0.00** | **1,826,246.09** | **0.00** | **0.00** | **0.00** | **1,826,246.09** | **1,826,246.09** | **1,826,246.09** | **0.00** |
| **FIN.: 2 DESARROLLO SOCIAL** | | **0.00** | **0.00** | **0.00** | **0.00** | **0.00** | **0.00** | **0.00** | **1,826,246.09** | **0.00** | **0.00** | **0.00** | **1,826,246.09** | **1,826,246.09** | **1,826,246.09** | **0.00** |
| **FUN.: 2 VIVIENDA Y SERVICIOS A LA COMUNIDAD** | | **0.00** | **0.00** | **0.00** | **0.00** | **0.00** | **0.00** | **0.00** | **1,826,246.09** | **0.00** | **0.00** | **0.00** | **1,826,246.09** | **1,826,246.09** | **1,826,246.09** | **0.00** |
| **SFUN.: 7 DESARROLLO REGIONAL** | | **0.00** | **0.00** | **0.00** | **0.00** | **0.00** | **0.00** | **0.00** | **1,826,246.09** | **0.00** | **0.00** | **0.00** | **1,826,246.09** | **1,826,246.09** | **1,826,246.09** | **0.00** |
| **LOC.: 0001 - CABECERA MUNICIPAL** | | **0.00** | **0.00** | **0.00** | **0.00** | **0.00** | **0.00** | **0.00** | **1,826,246.09** | **0.00** | **0.00** | **0.00** | **1,826,246.09** | **1,826,246.09** | **1,826,246.09** | **0.00** |
| 01-09-FA009-1134-010200 | FORTALECIMIENTO A LAS AREAS DE PLANEACION Y SEGUIMIENTO A LA OPERATIVIDAD DEL RAMO 33 | 0.00 | 0.00 | 0.00 | 0.00 | 0.00 | 0.00 | 0.00 | 1,041,590.00 | 0.00 | 0.00 | 0.00 | 1,041,590.00 | 1,041,590.00 | 1,041,590.00 | 0.00 |
| 01-09-FA032-1134-010200 | FORTALECIMIENTO A LAS AREAS DE PLANEACION Y SEGUIMIENTO A LA OPERATIVIDAD DEL RAMO 33 | 0.00 | 0.00 | 0.00 | 0.00 | 0.00 | 0.00 | 0.00 | 487,350.00 | 0.00 | 0.00 | 0.00 | 487,350.00 | 487,350.00 | 487,350.00 | 0.00 |
| 01-09-FA009-1322-010200 | FORTALECIMIENTO A LAS AREAS DE PLANEACION Y SEGUIMIENTO A LA OPERATIVIDAD DEL RAMO 33 | 0.00 | 0.00 | 0.00 | 0.00 | 0.00 | 0.00 | 0.00 | 183,810.00 | 0.00 | 0.00 | 0.00 | 183,810.00 | 183,810.00 | 183,810.00 | 0.00 |
| 01-09-FA032-1322-010200 | FORTALECIMIENTO A LAS AREAS DE PLANEACION Y SEGUIMIENTO A LA OPERATIVIDAD DEL RAMO 33 | 0.00 | 0.00 | 0.00 | 0.00 | 0.00 | 0.00 | 0.00 | 81,225.00 | 0.00 | 0.00 | 0.00 | 81,225.00 | 81,225.00 | 81,225.00 | 0.00 |
| 01-09-FA009-3751-010200 | FORTALECIMIENTO A LAS AREAS DE PLANEACION Y SEGUIMIENTO A LA OPERATIVIDAD DEL RAMO 33 | 0.00 | 0.00 | 0.00 | 0.00 | 0.00 | 0.00 | 0.00 | 0.00 | 0.00 | 0.00 | 0.00 | 0.00 | 0.00 | 0.00 | 0.00 |
| 01-09-FA032-3751-010200 | FORTALECIMIENTO A LAS AREAS DE PLANEACION Y SEGUIMIENTO A LA OPERATIVIDAD DEL RAMO 33 | 0.00 | 0.00 | 0.00 | 0.00 | 0.00 | 0.00 | 0.00 | 1,300.00 | 0.00 | 0.00 | 0.00 | 1,300.00 | 1,300.00 | 1,300.00 | 0.00 |
| 01-09-FA009-3821-010200 | FORTALECIMIENTO A LAS AREAS DE PLANEACION Y SEGUIMIENTO A LA OPERATIVIDAD DEL RAMO 33 | 0.00 | 0.00 | 0.00 | 0.00 | 0.00 | 0.00 | 0.00 | 0.00 | 0.00 | 0.00 | 0.00 | 0.00 | 0.00 | 0.00 | 0.00 |

| Clave Presupuestal SubPrograma-Proyecto-Obra-Partida-Area | Concepto | EROGADO | | | | | | | | | | | | SALDOS ACTUALES | | |
|---|---|---|---|---|---|---|---|---|---|---|---|---|---|---|---|---|
| | | MOVIMIENTOS DEL PERIODO ANTERIOR | | | | MOVIMIENTOS DEL PERIODO ACTUAL | | | | MOVIMIENTOS ACUMULADOS | | | | | | |
| | | Comprometido | Devengado | Ejercido | Pagado | Comprometido | Devengado | Ejercido | Pagado | Comprometido | Devengado | Ejercido | Pagado | Presup. Modif. | Erogado | Saldo Disponible |
| 01-09-FA009-3981-010200 | FORTALECIMIENTO A LAS AREAS DE PLANEACION Y SEGUIMIENTO A LA OPERATIVIDAD DEL RAMO 33 | 0.00 | 0.00 | 0.00 | 0.00 | 0.00 | 0.00 | 0.00 | 21,606.43 | 0.00 | 0.00 | 0.00 | 21,606.43 | 21,606.43 | 21,606.43 | 0.00 |
| 01-09-FA032-3981-010200 | FORTALECIMIENTO A LAS AREAS DE PLANEACION Y SEGUIMIENTO A LA OPERATIVIDAD DEL RAMO 33 | 0.00 | 0.00 | 0.00 | 0.00 | 0.00 | 0.00 | 0.00 | 9,364.66 | 0.00 | 0.00 | 0.00 | 9,364.66 | 9,364.66 | 9,364.66 | 0.00 |
| **FF. : FB FORTAMUNDF ECONOMIAS DE AÑOS ANTERIORES** | | **0.00** | **0.00** | **0.00** | **0.00** | **0.00** | **0.00** | **0.00** | **0.00** | **0.00** | **0.00** | **0.00** | **0.00** | **767,191.08** | **0.00** | **767,191.08** |
| **PROG. : 01 SERVICIOS ADMINISTRATIVOS** | | **0.00** | **0.00** | **0.00** | **0.00** | **0.00** | **0.00** | **0.00** | **0.00** | **0.00** | **0.00** | **0.00** | **0.00** | **767,191.08** | **0.00** | **767,191.08** |
| **FIN.: 4 OTRAS NO CLASIFICADAS EN FUNCIONES ANTERIORES** | | **0.00** | **0.00** | **0.00** | **0.00** | **0.00** | **0.00** | **0.00** | **0.00** | **0.00** | **0.00** | **0.00** | **0.00** | **767,191.08** | **0.00** | **767,191.08** |
| **FUN.: 2 TRANSFERENCIAS, PARTICIPACIONES Y APORTACIONES ENTRE DIFERENTES NIVELES Y** | | **0.00** | **0.00** | **0.00** | **0.00** | **0.00** | **0.00** | **0.00** | **0.00** | **0.00** | **0.00** | **0.00** | **0.00** | **767,191.08** | **0.00** | **767,191.08** |
| **SFUN.: 1 TRANSFERENCIAS ENTRE DIFERENTES NIVELES Y ORDENES DE GOBIERNO** | | **0.00** | **0.00** | **0.00** | **0.00** | **0.00** | **0.00** | **0.00** | **0.00** | **0.00** | **0.00** | **0.00** | **0.00** | **767,191.08** | **0.00** | **767,191.08** |
| **LOC.: 0001 - CABECERA MUNICIPAL** | | **0.00** | **0.00** | **0.00** | **0.00** | **0.00** | **0.00** | **0.00** | **0.00** | **0.00** | **0.00** | **0.00** | **0.00** | **767,191.08** | **0.00** | **767,191.08** |
| 10-00-00000-8322-011000 | FONDO DE APORTACIONES PARA EL FORTALECIMIENTO DE LOS MUNICIPIOS. (FORTAMUNDF) | 0.00 | 0.00 | 0.00 | 0.00 | 0.00 | 0.00 | 0.00 | 0.00 | 0.00 | 0.00 | 0.00 | 0.00 | 767,191.08 | 0.00 | 767,191.08 |
| **FF. : FD FORTAMUNDF PRODUCTOS FINANCIEROS DE AÑOS ANTERIORES** | | **0.00** | **0.00** | **0.00** | **0.00** | **0.00** | **0.00** | **0.00** | **0.00** | **0.00** | **0.00** | **0.00** | **0.00** | **6,888.36** | **0.00** | **6,888.36** |
| **PROG. : 01 SERVICIOS ADMINISTRATIVOS** | | **0.00** | **0.00** | **0.00** | **0.00** | **0.00** | **0.00** | **0.00** | **0.00** | **0.00** | **0.00** | **0.00** | **0.00** | **6,888.36** | **0.00** | **6,888.36** |
| **FIN.: 4 OTRAS NO CLASIFICADAS EN FUNCIONES ANTERIORES** | | **0.00** | **0.00** | **0.00** | **0.00** | **0.00** | **0.00** | **0.00** | **0.00** | **0.00** | **0.00** | **0.00** | **0.00** | **6,888.36** | **0.00** | **6,888.36** |
| **FUN.: 2 TRANSFERENCIAS, PARTICIPACIONES Y APORTACIONES ENTRE DIFERENTES NIVELES Y** | | **0.00** | **0.00** | **0.00** | **0.00** | **0.00** | **0.00** | **0.00** | **0.00** | **0.00** | **0.00** | **0.00** | **0.00** | **6,888.36** | **0.00** | **6,888.36** |
| **SFUN.: 1 TRANSFERENCIAS ENTRE DIFERENTES NIVELES Y ORDENES DE GOBIERNO** | | **0.00** | **0.00** | **0.00** | **0.00** | **0.00** | **0.00** | **0.00** | **0.00** | **0.00** | **0.00** | **0.00** | **0.00** | **6,888.36** | **0.00** | **6,888.36** |
| **LOC.: 0001 - CABECERA MUNICIPAL** | | **0.00** | **0.00** | **0.00** | **0.00** | **0.00** | **0.00** | **0.00** | **0.00** | **0.00** | **0.00** | **0.00** | **0.00** | **6,888.36** | **0.00** | **6,888.36** |
| 10-00-00000-8322-011000 | FONDO DE APORTACIONES PARA EL FORTALECIMIENTO DE LOS MUNICIPIOS. (FORTAMUNDF) | 0.00 | 0.00 | 0.00 | 0.00 | 0.00 | 0.00 | 0.00 | 0.00 | 0.00 | 0.00 | 0.00 | 0.00 | 6,888.36 | 0.00 | 6,888.36 |
| **FF. : FE FORTAMUNDF PRODUCTOS FINANCIEROS AÑO EN CURSO** | | **0.00** | **0.00** | **0.00** | **0.00** | **0.00** | **0.00** | **0.00** | **0.00** | **0.00** | **0.00** | **0.00** | **0.00** | **914.90** | **0.00** | **914.90** |
| **PROG. : 01 SERVICIOS ADMINISTRATIVOS** | | **0.00** | **0.00** | **0.00** | **0.00** | **0.00** | **0.00** | **0.00** | **0.00** | **0.00** | **0.00** | **0.00** | **0.00** | **914.90** | **0.00** | **914.90** |
| **FIN.: 4 OTRAS NO CLASIFICADAS EN FUNCIONES ANTERIORES** | | **0.00** | **0.00** | **0.00** | **0.00** | **0.00** | **0.00** | **0.00** | **0.00** | **0.00** | **0.00** | **0.00** | **0.00** | **914.90** | **0.00** | **914.90** |
| **FUN.: 2 TRANSFERENCIAS, PARTICIPACIONES Y APORTACIONES ENTRE DIFERENTES NIVELES Y** | | **0.00** | **0.00** | **0.00** | **0.00** | **0.00** | **0.00** | **0.00** | **0.00** | **0.00** | **0.00** | **0.00** | **0.00** | **914.90** | **0.00** | **914.90** |
| **SFUN.: 1 TRANSFERENCIAS ENTRE DIFERENTES NIVELES Y ORDENES DE GOBIERNO** | | **0.00** | **0.00** | **0.00** | **0.00** | **0.00** | **0.00** | **0.00** | **0.00** | **0.00** | **0.00** | **0.00** | **0.00** | **914.90** | **0.00** | **914.90** |
| **LOC.: 0001 - CABECERA MUNICIPAL** | | **0.00** | **0.00** | **0.00** | **0.00** | **0.00** | **0.00** | **0.00** | **0.00** | **0.00** | **0.00** | **0.00** | **0.00** | **914.90** | **0.00** | **914.90** |

| Clave Presupuestal SubPrograma-Proyecto-Obra-Partida-Area | Concepto | EROGADO | | | | | | | | | | | | SALDOS ACTUALES | | |
|---|---|---|---|---|---|---|---|---|---|---|---|---|---|---|---|---|
| | | MOVIMIENTOS DEL PERIODO ANTERIOR | | | | MOVIMIENTOS DEL PERIODO ACTUAL | | | | MOVIMIENTOS ACUMULADOS | | | | | | |
| | | Comprometido | Devengado | Ejercido | Pagado | Comprometido | Devengado | Ejercido | Pagado | Comprometido | Devengado | Ejercido | Pagado | Presup. Modif. | Erogado | Saldo Disponible |
| 10-00-00000-8322-011000 | FONDO DE APORTACIONES PARA EL FORTALECIMIENTO DE LOS MUNICIPIOS. (FORTAMUNDF) | 0.00 | 0.00 | 0.00 | 0.00 | 0.00 | 0.00 | 0.00 | 0.00 | 0.00 | 0.00 | 0.00 | 0.00 | 914.90 | 0.00 | 914.90 |
| **FF. : GB OTROS SUBSIDIOS Y APORTACIONES ECONOMIAS DE AÑOS ANTERIORES** | | **0.00** | **0.00** | **0.00** | **0.00** | **0.00** | **0.00** | **0.00** | **0.00** | **0.00** | **0.00** | **0.00** | **0.00** | **39,278.38** | **0.00** | **39,278.38** |
| **PROG. : 01 SERVICIOS ADMINISTRATIVOS** | | **0.00** | **0.00** | **0.00** | **0.00** | **0.00** | **0.00** | **0.00** | **0.00** | **0.00** | **0.00** | **0.00** | **0.00** | **39,278.38** | **0.00** | **39,278.38** |
| **FIN.: 4 OTRAS NO CLASIFICADAS EN FUNCIONES ANTERIORES** | | **0.00** | **0.00** | **0.00** | **0.00** | **0.00** | **0.00** | **0.00** | **0.00** | **0.00** | **0.00** | **0.00** | **0.00** | **39,278.38** | **0.00** | **39,278.38** |
| **FUN.: 2 TRANSFERENCIAS, PARTICIPACIONES Y APORTACIONES ENTRE DIFERENTES NIVELES Y** | | **0.00** | **0.00** | **0.00** | **0.00** | **0.00** | **0.00** | **0.00** | **0.00** | **0.00** | **0.00** | **0.00** | **0.00** | **39,278.38** | **0.00** | **39,278.38** |
| **SFUN.: 1 TRANSFERENCIAS ENTRE DIFERENTES NIVELES Y ORDENES DE GOBIERNO** | | **0.00** | **0.00** | **0.00** | **0.00** | **0.00** | **0.00** | **0.00** | **0.00** | **0.00** | **0.00** | **0.00** | **0.00** | **39,278.38** | **0.00** | **39,278.38** |
| **LOC.: 0001 - CABECERA MUNICIPAL** | | **0.00** | **0.00** | **0.00** | **0.00** | **0.00** | **0.00** | **0.00** | **0.00** | **0.00** | **0.00** | **0.00** | **0.00** | **39,278.38** | **0.00** | **39,278.38** |
| 10-00-00000-8329-011000 | OTRAS APORTACIONES DE LA FEDERACIÓN A MUNICIPIOS | 0.00 | 0.00 | 0.00 | 0.00 | 0.00 | 0.00 | 0.00 | 0.00 | 0.00 | 0.00 | 0.00 | 0.00 | 39,278.38 | 0.00 | 39,278.38 |
| **FF. : GD OTROS SUBSIDIOS Y APORTACIONES PRODUCTOS FINANCIEROS DE AÑOS ANTERIORES** | | **0.00** | **0.00** | **0.00** | **0.00** | **0.00** | **0.00** | **0.00** | **0.00** | **0.00** | **0.00** | **0.00** | **0.00** | **3,172.32** | **0.00** | **3,172.32** |
| **PROG. : 01 SERVICIOS ADMINISTRATIVOS** | | **0.00** | **0.00** | **0.00** | **0.00** | **0.00** | **0.00** | **0.00** | **0.00** | **0.00** | **0.00** | **0.00** | **0.00** | **3,172.32** | **0.00** | **3,172.32** |
| **FIN.: 4 OTRAS NO CLASIFICADAS EN FUNCIONES ANTERIORES** | | **0.00** | **0.00** | **0.00** | **0.00** | **0.00** | **0.00** | **0.00** | **0.00** | **0.00** | **0.00** | **0.00** | **0.00** | **3,172.32** | **0.00** | **3,172.32** |
| **FUN.: 2 TRANSFERENCIAS, PARTICIPACIONES Y APORTACIONES ENTRE DIFERENTES NIVELES Y** | | **0.00** | **0.00** | **0.00** | **0.00** | **0.00** | **0.00** | **0.00** | **0.00** | **0.00** | **0.00** | **0.00** | **0.00** | **3,172.32** | **0.00** | **3,172.32** |
| **SFUN.: 1 TRANSFERENCIAS ENTRE DIFERENTES NIVELES Y ORDENES DE GOBIERNO** | | **0.00** | **0.00** | **0.00** | **0.00** | **0.00** | **0.00** | **0.00** | **0.00** | **0.00** | **0.00** | **0.00** | **0.00** | **3,172.32** | **0.00** | **3,172.32** |
| **LOC.: 0001 - CABECERA MUNICIPAL** | | **0.00** | **0.00** | **0.00** | **0.00** | **0.00** | **0.00** | **0.00** | **0.00** | **0.00** | **0.00** | **0.00** | **0.00** | **3,172.32** | **0.00** | **3,172.32** |
| 10-00-00000-8329-011000 | OTRAS APORTACIONES DE LA FEDERACIÓN A MUNICIPIOS | 0.00 | 0.00 | 0.00 | 0.00 | 0.00 | 0.00 | 0.00 | 0.00 | 0.00 | 0.00 | 0.00 | 0.00 | 3,172.32 | 0.00 | 3,172.32 |
| **FF. : GE OTROS SUBSIDIOS Y APORTACIONES PRODUCTOS FINANCIEROS AÑO EN CURSO** | | **0.00** | **0.00** | **0.00** | **0.00** | **0.00** | **0.00** | **0.00** | **0.00** | **0.00** | **0.00** | **0.00** | **0.00** | **0.96** | **0.00** | **0.96** |
| **PROG. : 01 SERVICIOS ADMINISTRATIVOS** | | **0.00** | **0.00** | **0.00** | **0.00** | **0.00** | **0.00** | **0.00** | **0.00** | **0.00** | **0.00** | **0.00** | **0.00** | **0.96** | **0.00** | **0.96** |
| **FIN.: 4 OTRAS NO CLASIFICADAS EN FUNCIONES ANTERIORES** | | **0.00** | **0.00** | **0.00** | **0.00** | **0.00** | **0.00** | **0.00** | **0.00** | **0.00** | **0.00** | **0.00** | **0.00** | **0.96** | **0.00** | **0.96** |
| **FUN.: 2 TRANSFERENCIAS, PARTICIPACIONES Y APORTACIONES ENTRE DIFERENTES NIVELES Y** | | **0.00** | **0.00** | **0.00** | **0.00** | **0.00** | **0.00** | **0.00** | **0.00** | **0.00** | **0.00** | **0.00** | **0.00** | **0.96** | **0.00** | **0.96** |
| **SFUN.: 1 TRANSFERENCIAS ENTRE DIFERENTES NIVELES Y ORDENES DE GOBIERNO** | | **0.00** | **0.00** | **0.00** | **0.00** | **0.00** | **0.00** | **0.00** | **0.00** | **0.00** | **0.00** | **0.00** | **0.00** | **0.96** | **0.00** | **0.96** |
| **LOC.: 0001 - CABECERA MUNICIPAL** | | **0.00** | **0.00** | **0.00** | **0.00** | **0.00** | **0.00** | **0.00** | **0.00** | **0.00** | **0.00** | **0.00** | **0.00** | **0.96** | **0.00** | **0.96** |

| Clave Presupuestal SubPrograma-Proyecto-Obra-Partida-Area | Concepto | EROGADO | | | | | | | | | | | | SALDOS ACTUALES | | |
|---|---|---|---|---|---|---|---|---|---|---|---|---|---|---|---|---|
| | | MOVIMIENTOS DEL PERIODO ANTERIOR | | | | MOVIMIENTOS DEL PERIODO ACTUAL | | | | MOVIMIENTOS ACUMULADOS | | | | | | |
| | | Comprometido | Devengado | Ejercido | Pagado | Comprometido | Devengado | Ejercido | Pagado | Comprometido | Devengado | Ejercido | Pagado | Presup. Modif. | Erogado | Saldo Disponible |
| 10-00-00000-8329-011000 | OTRAS APORTACIONES DE LA FEDERACIÓN A MUNICIPIOS | 0.00 | 0.00 | 0.00 | 0.00 | 0.00 | 0.00 | 0.00 | 0.00 | 0.00 | 0.00 | 0.00 | 0.00 | 0.96 | 0.00 | 0.96 |
| **FF. : HB FINANCIAMIENTOS Y EMPRESTITOS ECONOMIAS DE AÑOS ANTERIORES** | | **0.00** | **0.00** | **0.00** | **0.00** | **0.00** | **0.00** | **0.00** | **0.00** | **0.00** | **0.00** | **0.00** | **0.00** | **39,268.36** | **0.00** | **39,268.36** |
| **PROG. : 01 SERVICIOS ADMINISTRATIVOS** | | **0.00** | **0.00** | **0.00** | **0.00** | **0.00** | **0.00** | **0.00** | **0.00** | **0.00** | **0.00** | **0.00** | **0.00** | **39,268.36** | **0.00** | **39,268.36** |
| **FIN.: 4 OTRAS NO CLASIFICADAS EN FUNCIONES ANTERIORES** | | **0.00** | **0.00** | **0.00** | **0.00** | **0.00** | **0.00** | **0.00** | **0.00** | **0.00** | **0.00** | **0.00** | **0.00** | **39,268.36** | **0.00** | **39,268.36** |
| **FUN.: 2 TRANSFERENCIAS, PARTICIPACIONES Y APORTACIONES ENTRE DIFERENTES NIVELES Y** | | **0.00** | **0.00** | **0.00** | **0.00** | **0.00** | **0.00** | **0.00** | **0.00** | **0.00** | **0.00** | **0.00** | **0.00** | **39,268.36** | **0.00** | **39,268.36** |
| **SFUN.: 1 TRANSFERENCIAS ENTRE DIFERENTES NIVELES Y ORDENES DE GOBIERNO** | | **0.00** | **0.00** | **0.00** | **0.00** | **0.00** | **0.00** | **0.00** | **0.00** | **0.00** | **0.00** | **0.00** | **0.00** | **39,268.36** | **0.00** | **39,268.36** |
| **LOC.: 0001 - CABECERA MUNICIPAL** | | **0.00** | **0.00** | **0.00** | **0.00** | **0.00** | **0.00** | **0.00** | **0.00** | **0.00** | **0.00** | **0.00** | **0.00** | **39,268.36** | **0.00** | **39,268.36** |
| 10-00-00000-8329-011000 | OTRAS APORTACIONES DE LA FEDERACIÓN A MUNICIPIOS | 0.00 | 0.00 | 0.00 | 0.00 | 0.00 | 0.00 | 0.00 | 0.00 | 0.00 | 0.00 | 0.00 | 0.00 | 39,268.36 | 0.00 | 39,268.36 |
| **FF. : HD FINANCIAMIENTOS Y EMPRESTITOS PRODUCTOS FINANCIEROS DE AÑOS ANTERIORES** | | **0.00** | **0.00** | **0.00** | **0.00** | **0.00** | **0.00** | **0.00** | **0.00** | **0.00** | **0.00** | **0.00** | **0.00** | **13,854.53** | **0.00** | **13,854.53** |
| **PROG. : 01 SERVICIOS ADMINISTRATIVOS** | | **0.00** | **0.00** | **0.00** | **0.00** | **0.00** | **0.00** | **0.00** | **0.00** | **0.00** | **0.00** | **0.00** | **0.00** | **13,854.53** | **0.00** | **13,854.53** |
| **FIN.: 4 OTRAS NO CLASIFICADAS EN FUNCIONES ANTERIORES** | | **0.00** | **0.00** | **0.00** | **0.00** | **0.00** | **0.00** | **0.00** | **0.00** | **0.00** | **0.00** | **0.00** | **0.00** | **13,854.53** | **0.00** | **13,854.53** |
| **FUN.: 2 TRANSFERENCIAS, PARTICIPACIONES Y APORTACIONES ENTRE DIFERENTES NIVELES Y** | | **0.00** | **0.00** | **0.00** | **0.00** | **0.00** | **0.00** | **0.00** | **0.00** | **0.00** | **0.00** | **0.00** | **0.00** | **13,854.53** | **0.00** | **13,854.53** |
| **SFUN.: 1 TRANSFERENCIAS ENTRE DIFERENTES NIVELES Y ORDENES DE GOBIERNO** | | **0.00** | **0.00** | **0.00** | **0.00** | **0.00** | **0.00** | **0.00** | **0.00** | **0.00** | **0.00** | **0.00** | **0.00** | **13,854.53** | **0.00** | **13,854.53** |
| **LOC.: 0001 - CABECERA MUNICIPAL** | | **0.00** | **0.00** | **0.00** | **0.00** | **0.00** | **0.00** | **0.00** | **0.00** | **0.00** | **0.00** | **0.00** | **0.00** | **13,854.53** | **0.00** | **13,854.53** |
| 10-00-00000-8329-011000 | OTRAS APORTACIONES DE LA FEDERACIÓN A MUNICIPIOS | 0.00 | 0.00 | 0.00 | 0.00 | 0.00 | 0.00 | 0.00 | 0.00 | 0.00 | 0.00 | 0.00 | 0.00 | 13,854.53 | 0.00 | 13,854.53 |
| **T otal General** | | **0.00** | **0.00** | **0.00** | **0.00** | **0.00** | **0.00** | **0.00** | **85,136,572.83** | **0.00** | **0.00** | **0.00** | **85,136,572.83** | **88,013,416.73** | **85,136,572.83** | **2,876,843.90** |

| Clave Presupuestal SubPrograma-Proyecto-Obra-Partida-Area | Concepto | EROGADO | | | | | | | | | | | | SALDOS ACTUALES | | |
|---|---|---|---|---|---|---|---|---|---|---|---|---|---|---|---|---|
| | | MOVIMIENTOS DEL PERIODO ANTERIOR | | | | MOVIMIENTOS DEL PERIODO ACTUAL | | | | MOVIMIENTOS ACUMULADOS | | | | | | |
| | | Comprometido | Devengado | Ejercido | Pagado | Comprometido | Devengado | Ejercido | Pagado | Comprometido | Devengado | Ejercido | Pagado | Presup. Modif. | Erogado | Saldo Disponible |

**ELABORÓ** **REVISÓ** **AUTORIZÓ**

CECILIA GUADALUPE CAMACHO MENDOZA
TESORERO

MIGUEL GUTIERREZ RODRIGUEZ
DIRECTOR DE OBRAS PUBLICAS

MARIA FERNANDA DORANTES NUÑEZ
PRESIDENTE

# ESTADO PRESUPUESTAL DE RECURSOS AJENOS

**CATAZAJÁ**

ESTADO PRESUPUESTAL DE RECURSOS AJENOS DEL PERIODO: Del 01/01/2021 al 31/12/2021



| Clave Presupuestal SubPrograma-Proyecto-Obra-Partida-Area | Concepto | Pto. Autorizado | ACUM. PERIODO ANTERIOR | | MOVIMIENTOS DEL PERIODO | | | | | | | | SALDOS ACTUALES | | | AVANCES | |
|---|---|---|---|---|---|---|---|---|---|---|---|---|---|---|---|---|---|
| | | | | | Modificaciones | | Transferencias | | Erogado | | | | | | | | |
| | | | Presup. Modif. | Erogado Anterior | Ampliación | Reducción | Aumento | Disminución | Comprometido | Devengado | Ejercido | Pagado | Presup. Modif. | Erogado | Saldo Disponible | % Fís. | % Finan. |

**FIN.:**

**FUN.:**

**SFUN.:**

**LOC.: -**

---

**T otal General**

**ELABORÓ**

CECILIA GUADALUPE CAMACHO MENDOZA

TESORERO

**REVISÓ**

MIGUEL GUTIERREZ RODRIGUEZ

DIRECTOR DE OBRAS PUBLICAS

**AUTORIZÓ**

MARIA FERNANDA DORANTES NUÑEZ

PRESIDENTE

# ESTADO PRESUPUESTAL DE RECURSOS AJENOS

**CATAZAJÁ**

ESTADO PRESUPUESTAL DE RECURSOS AJENOS DEL PERIODO: Del 01/01/2021 al 31/12/2021



| Clave Presupuestal SubPrograma-Proyecto-Obra-Partida-Area | Concepto | EROGADO | | | | | | | | | | | | SALDOS ACTUALES | | |
|---|---|---|---|---|---|---|---|---|---|---|---|---|---|---|---|---|
| | | MOVIMIENTOS DEL PERIODO ANTERIOR | | | | MOVIMIENTOS DEL PERIODO ACTUAL | | | | MOVIMIENTOS ACUMULADOS | | | | | | |
| | | Comprometido | Devengado | Ejercido | Pagado | Comprometido | Devengado | Ejercido | Pagado | Comprometido | Devengado | Ejercido | Pagado | Presup. Modif. | Erogado | Saldo Disponible |

**FIN.:**

**FUN.:**

**SFUN.:**

**LOC.: -**

**T otal General**

| ELABORÓ | REVISÓ | AUTORIZÓ |
|---|---|---|
| CECILIA GUADALUPE CAMACHO MENDOZA | MIGUEL GUTIERREZ RODRIGUEZ | MARIA FERNANDA DORANTES NUÑEZ |
| TESORERO | DIRECTOR DE OBRAS PUBLICAS | PRESIDENTE |

| | | | Nota Relacionada |
|---|---|---|---|
| **SALDO INICIAL** | | | **1,810,185.28** |
| **INGRESOS** | | | |
| **Ingresos de Gestión** | **3,220,919.86** | | |
| **Impuestos** | | **1,511,915.32** | NEA-1 |
| **Contribuciones de Mejoras** | | **39,444.70** | NEA-1 |
| **Derechos** | | **1,251,690.60** | NEA-1 |
| **Productos de Tipo Corriente** | | **5,234.92** | NEA-1 |
| **Aprovechamientos de Tipo Corriente** | | **412,634.32** | NEA-1 |
| **Participaciones, Aportaciones, Transferencias, Asignaciones, Subsidios y Otras Ayudas** | **82,984,753.49** | | |
| **Participaciones** | | **28,661,791.25** | |
| Fondo General de Participaciones (FGP) | | 24,419,840.26 | |
| Fondo de Fomento Municipal (FFM) | | 3,074,632.68 | |
| Impuestos Especiales Sobre Productos y Servicios (IEPS) | | 169,774.44 | |
| Impuestos Sobre Automóviles Nuevos (ISAN) | | 174,302.55 | |
| Fondo de Fiscalización | | 134,108.14 | |
| Participación del Impuesto a la Venta Final de Gasolinas | | 264,707.21 | |
| Fondo de Compensación | | 401,499.79 | |
| Impuestos Locales a la Venta final de los Bienes Grabados con el Impuesto Sobre Producción y Servicio | | 22,926.18 | |
| **Aportaciones** | | **45,569,424.00** | |
| Fondo de Aportaciones para la Infraestructura Social Municipal y de las Demarcaciones Territoriales del Distrito Federal (FISMDF) | | 33,459,516.00 | |
| Fondo de Aportaciones para el Fortalecimiento de los Municipios y Demarcaciones Territoriales del Distrito Federal (FORTAMUNDF) | | 12,109,908.00 | |
| **Convenidos** | | **8,753,538.24** | |
| CAPUFE | | 8,753,538.24 | |
| **Otros Ingresos y Beneficios** | **1,468.89** | | |
| **Ingresos Financieros** | | **1,468.11** | |
| Productos Financieros (Ordinarios) | | 112.54 | |
| Productos Financieros (CAPUFE) | | 148.93 | |
| Productos Financieros (Otros Subsidios y Aportaciones) | | 0.96 | |
| Productos Financieros (FISMDF) | | 363.97 | |
| Productos Financieros (FORTAMUNDF) | | 841.71 | |
| **Otros Ingresos y Beneficios Varios** | | **0.78** | |
| Reintegros por Auditoría (Otros Subsidios) | | 0.78 | |
| **TOTAL INGRESOS** | **86,207,142.24** | | |
| **RECTIFICACIONES DE INGRESOS** | **-17,301.78** | | |
| **TOTAL INGRESOS** | | | **86,189,840.46** |
| **EGRESOS** | | | |
| **Gasto Corriente** | **43,712,160.71** | | |
| **Servicios Personales** | | **21,264,279.61** | NEA-3 |
| **Materiales y Suministros** | | **5,433,108.75** | NEA-3 |
| **Servicios Generales** | | **5,107,942.01** | NEA-3 |
| **Transferencias, Asignaciones, Subsidios y Otras Ayudas** | | **11,906,830.34** | NEA-3 |
| **Gasto de Capital** | **41,424,412.12** | | |
| **Bienes Muebles, Inmuebles e Intangibles** | | **152,520.48** | NEA-3 |
| **Inversión Pública** | | **41,271,891.64** | NEA-3 |

CECILIA GUADALUPE CAMACHO MENDOZA
**TESORERO**

MARIA FERNANDA DORANTES NUÑEZ
**PRESIDENTE**

| | | | | |
|---|---|---|---|---|
| **TOTAL EGRESOS** | **85,136,572.83** | | | |
| **RECTIFICACIONES DE EGRESOS** | | | **-13,390.99** | |
| | | **TOTAL EGRESOS** | | **85,123,181.84** |
| | | **DISPONIBILIDAD PRESUPUESTAL** | | **2,876,843.90** |

| Cuenta | | ORDINARIOS | EXTRAORDINARIOS | TOTAL |
|---|---|---|---|---|
| Efectivo | NESF-1 | 0.00 | 0.00 | 0.00 |
| Bancos / Tesorería | NESF-1 | 2,733,089.30 | 3,339,459.37 | 6,072,548.67 |
| Inversiones | NESF-1 | 0.00 | 0.00 | 0.00 |
| Deudores Diversos | NESF-3 | 172,792.66 | 173,320.22 | 346,112.88 |
| Anticipo a Proveedores | NESF-3 | 891,263.01 | 95,194.14 | 986,457.15 |
| Anticipo a Contratistas | NESF-3 | 0.00 | 14.54 | 14.54 |
| Otros Activos | | 243,696.26 | 11,801.20 | 255,497.46 |
| Cuentas por Pagar a Corto Plazo | | 2,250,735.99 | 2,533,050.81 | 4,783,786.80 |
| | | **DISPONIBILIDAD FINANCIERA** | | **2,876,843.90** |

***"Bajo protesta de decir verdad declaramos que los Estados Financieros y sus notas, son razonablemente correctos y son responsabilidad del emisor"***

CECILIA GUADALUPE CAMACHO MENDOZA
**TESORERO**

MARIA FERNANDA DORANTES NUÑEZ
**PRESIDENTE**

**CATAZAJÁ**

**ESTADO DE INGRESOS Y EGRESOS BIS**

Del 01/01/2021 al 31/12/2021

**E I E - BIS**

**FECHA** 17 / 01 / 2022

| E G R E S O S | ORDINARIOS | CAPUFE | OTROS CONVENIDOS | TRANSFERENCIAS Y REC. ADICIONALES ESTATALES | F I S M D F | FORTAMUNDF | OTROS SUBSIDIOS Y APORTACIONES | FINANCIAMIENTO Y EMPRESTITOS | T O T A L |
|---|---|---|---|---|---|---|---|---|---|
| **GASTO CORRIENTE** | | | | | | | | | |
| SERVICIOS PERSONALES | 14,904,211.90 | 0.00 | 0.00 | 0.00 | 0.00 | 6,360,067.71 | 0.00 | 0.00 | $21,264,279.61 |
| MATERIALES Y SUMINISTROS | 4,324,750.43 | 0.00 | 0.00 | 0.00 | 0.00 | 1,108,358.32 | 0.00 | 0.00 | $5,433,108.75 |
| SERVICIOS GENERALES | 2,663,558.45 | 0.00 | 0.00 | 0.00 | 534,170.32 | 1,910,213.24 | 0.00 | 0.00 | $5,107,942.01 |
| SUBSIDIOS Y OTRAS AYUDAS | 9,181,565.25 | 0.00 | 0.00 | 0.00 | 0.00 | 2,725,265.09 | 0.00 | 0.00 | $11,906,830.34 |
| DEUDA PÚBLICA | 0.00 | 0.00 | 0.00 | 0.00 | 0.00 | 0.00 | 0.00 | 0.00 | $0.00 |
| INTERESES | 0.00 | 0.00 | 0.00 | 0.00 | 0.00 | 0.00 | 0.00 | 0.00 | $0.00 |
| COMISIONES | 0.00 | 0.00 | 0.00 | 0.00 | 0.00 | 0.00 | 0.00 | 0.00 | $0.00 |
| GASTOS | 0.00 | 0.00 | 0.00 | 0.00 | 0.00 | 0.00 | 0.00 | 0.00 | $0.00 |
| ADEFAS | 0.00 | 0.00 | 0.00 | 0.00 | 0.00 | 0.00 | 0.00 | 0.00 | $0.00 |
| **TOTAL GASTO CORRIENTE** | **$31,074,086.03** | **$0.00** | **$0.00** | **$0.00** | **$534,170.32** | **$12,103,904.36** | **$0.00** | **$0.00** | **$43,712,160.71** |
| **GASTO DE CAPITAL** | | | | | | | | | |
| BIENES MUEBLES E INMUEBLES | 17,500.50 | 0.00 | 0.00 | 0.00 | 135,019.98 | 0.00 | 0.00 | 0.00 | $152,520.48 |
| INVERSIÓN PUBLICA | 188,699.87 | 8,295,880.54 | 0.00 | 0.00 | 32,787,311.23 | 0.00 | 0.00 | 0.00 | $41,271,891.64 |
| INVERSIONES FINANCIERAS Y OTRAS PROVISIONES | 0.00 | 0.00 | 0.00 | 0.00 | 0.00 | 0.00 | 0.00 | 0.00 | $0.00 |
| **TOTAL GASTO DE CAPITAL** | **$206,200.37** | **$8,295,880.54** | **$0.00** | **$0.00** | **$32,922,331.21** | **$0.00** | **$0.00** | **$0.00** | **$41,424,412.12** |
| **AMORTIZACIÓN DE LA DEUDA Y DISMINUCIÓN DE PASIVOS** | | | | | | | | | |
| AMORTIZACIONES | 0.00 | 0.00 | 0.00 | 0.00 | 0.00 | 0.00 | 0.00 | 0.00 | $0.00 |
| **TOTAL GASTO DE DEUDA Y DISMINUCIÓN DE PASIVOS** | **$0.00** | **$0.00** | **$0.00** | **$0.00** | **$0.00** | **$0.00** | **$0.00** | **$0.00** | **$0.00** |
| **PENSIONES Y JUBILACIONES** | | | | | | | | | |
| PENSIONES Y JUBILACIONES | 0.00 | 0.00 | 0.00 | 0.00 | 0.00 | 0.00 | 0.00 | 0.00 | 0.00 |
| **TOTAL PENSIONES Y JUBILACIONES** | **0.00** | **0.00** | **0.00** | **0.00** | **0.00** | **0.00** | **0.00** | **0.00** | **0.00** |
| **TOTAL EGRESOS** | **$31,280,286.40** | **$8,295,880.54** | **$0.00** | **$0.00** | **$33,456,501.53** | **$12,103,904.36** | **$0.00** | **$0.00** | **$85,136,572.83** |

CECILIA GUADALUPE CAMACHO MENDOZA

**TESORERO**

MARIA FERNANDA DORANTES NUÑEZ

**PRESIDENTE**

**CATAZAJÁ** **FORMATO EDM**

**ESTADO DE DEUDA MUNICIPAL** **FECHA** 17-ene.-2022

**DEL 01/01/2021 AL 31/12/2021** **H O J A 1 D E 1**

| ACREEDOR | MONTO ORIGINAL | TIPO OBLIGACION | TASA INTERES | PLAZO (MESES) |
|---|---|---|---|---|
| | | | | |

| GARANTE | TIPO DE GARANTIA / FUENTE DE PAGO | FECHA DE CONTRATACION | IMPORTE GARANTIZADO |
|---|---|---|---|
| | | | |

| CUENTA | SALDO AL INICIO DEL EJERCICIO | OBJETO DEL PRESTAMO |
|---|---|---|
| | | |

| FECHA DE MOVIMIENTO | SALDO ANTERIOR | REVALUACIONES | AMORTIZACION DEL CAPITAL | ACCESORIOS DE LA DEUDA | | | SALDO PENDIENTE DE AMORTIZAR |
|---|---|---|---|---|---|---|---|
| | | | | INTERESES | COMISIONES | GASTO | |
| | | | | | | | |
| | | TOTALES: | | | | | |

**“Bajo protesta de decir verdad declaramos que los Estados Financieros y sus notas, son razonablemente correctos y son responsabilidad del emisor”**

ELABORÓ AUTORIZÓ

**CATAZAJÁ**

**INDICADORES FINANCIEROS**

**Del 01/01/2021 al 31/12/2021**

Fecha: 17/01/2022

| | | | |
|---|---|---|---|
| **Capacidad Financiera :** | INGRESO TOTAL / GASTO TOTAL | 85,616,058.22 / 85,136,572.83 | 1.0056 |
| **Autonomía Financiera :** | INGRESOS PROPIOS / INGRESOS TOTALES | 2,614,295.77 / 85,616,058.22 | 0.0305 |
| **Autonomía Tributaria :** | IMPUESTOS / INGRESOS PROPIOS | 1,511,915.32 / 2,614,295.77 | 0.5783 |
| **Capacidad de Inversión** | GASTO DE INVERSIÓN / GASTO TOTAL | 41,424,412.12 / 85,136,572.83 | 0.4866 |
| **Saldo Relativo de la Deuda :** | SALDO NETO DE LA DEUDA / GASTO TOTAL | 0.00 / 85,136,572.83 | 0.0000 |
| **Carga de la Deuda :** | SERVICIO DE LA DEUDA / GASTO TOTAL | 0.00 / 85,136,572.83 | 0.0000 |
| **Capacidad Recaudatoria** | INGRESOS RECAUDADOS REALES / INGRESOS PRESUPUESTADOS | 85,616,058.22 / 1,301,349.34 | 65.7902 |

| | | | |
|---|---|---|---|
| **Nivel Real del Gasto :** | PRESUPUESTO EJERCIDO / PRESUPUESTO ORIGINAL | 85,136,572.83 / 76,621,339.15 | 1.1111 |
| **Relación Gasto de Inversión vs Gasto Corriente :** | OBRA PUBLICA / GASTO CORRIENTE | 41,424,412.12 / 43,712,160.71 | 0.9477 |
| **Impacto de los Servicios Personales vs Gasto Total :** | SERVICIOS PERSONALES / GASTO TOTAL | 21,264,279.61 / 85,136,572.83 | 0.2498 |
| **Impacto del Gasto Corriente vs Gasto Total :** | GASTO CORRIENTE / GASTO TOTAL | 43,712,160.71 / 85,136,572.83 | 0.5134 |
| **Impacto del Gasto de Inversión** | OBRA PUBLICA / GASTO TOTAL | 41,424,412.12 / 85,136,572.83 | 0.4866 |
| **Impacto del Ramo 33 vs Gasto Total :** | RAMO 33 / GASTO TOTAL | 45,560,405.89 / 85,136,572.83 | 0.5351 |

**E L A B O R Ó**

CECILIA GUADALUPE CAMACHO MENDOZA

TESORERO

**CATAZAJÁ**
**INDICADORES DE EVALUACIÓN**

**Periodo de consulta: 2do SEMESTRE**
**Fecha Impresión:** 17 / 01 / 2022

**Indicador: Apoyo Humano** — **Se integra por el monto erogado de programas y/o acciones de Salud y Educación**

| Estructura de los Proyectos | Monto | Porcentaje | Cobertura de la Demanda | Cantidad | Porcentaje |
|---|---|---|---|---|---|
| Gasto Total de Apoyo Humano / Gasto Total de Obras y/o Acciones | 0.00 / 12,875,870.86 | 0.00 % | No. de Proyectos Atendidos (Apoyo Humano) / No. de Proyectos Demandados (Apoyo H.) | 0 / 0 | 0.00 % |
| Gasto Total de Salud / Gasto Total de Obras y/o Acciones | 0.00 / 12,875,870.86 | 0.00 % | No. de Proyectos Atendidos (Salud) / No. de Proyectos Demandados (Salud) | 0 / 0 | 0.00 % |
| Gasto Total de Educación / Gasto Total de Obras y/o Acciones | 0.00 / 12,875,870.86 | 0.00 % | No. de Proyectos Atendidos (Educación) / No. de Proyectos Demandados (Educación) | 0 / 0 | 0.00 % |

**Indicador: Apoyo Físico** — **Se integra por el monto erogado de programas y/o acciones de Agua Potable, Drenaje y Alcantarillado, Urbanización, Electrificación y Vivienda**

| Estructura de los Proyectos | Monto | Porcentaje | Cobertura de la Demanda | Cantidad | Porcentaje |
|---|---|---|---|---|---|
| Gasto Total de Apoyo Físico / Gasto Total de Obras y/o Acciones | 24,308,326.30 / 12,875,870.86 | 188.79 % | No. de Proyectos Atendidos (Apoyo Físico) / No. de Proyectos Demandados (Apoyo Físico) | 31 / 41 | 75.61 % |
| Gasto Total de Agua Potable / Gasto Total de Obras y/o Acciones | 987,553.64 / 12,875,870.86 | 7.67 % | No. de Proyectos Atendidos (Agua Potable) / No. de Proyectos Demandados (Agua Potable) | 2 / 3 | 66.67 % |
| Gasto Total de Drenaje y Alcantarillado / Gasto Total de Obras y/o Acciones | 0.00 / 12,875,870.86 | 0.00 % | No. de Proyectos Atendidos (Drenaje y Alc.) / No. de Proyectos Demandados (Drenaje y Alc) | 0 / 0 | 0.00 % |
| Gasto Total de Urbanización / Gasto Total de Obras y/o Acciones | 9,948,631.72 / 12,875,870.86 | 77.27 % | No. de Proyectos Atendidos (Urbanización) / No. de Proyectos Demandados (Urbanización) | 8 / 13 | 61.54 % |
| Gasto Total de Agua Electrificación / Gasto Total de Obras y/o Acciones | 2,500,630.22 / 12,875,870.86 | 19.42 % | No. de Proyectos Atendidos (Electrificación) / No. de Proyectos Demandados (Electrificación) | 4 / 6 | 66.67 % |
| Gasto Total de Vivienda / Gasto Total de Obras y/o Acciones | 10,871,510.72 / 12,875,870.86 | 84.43 % | No. de Proyectos Atendidos (Vivienda) / No. de Proyectos Demandados (Vivienda | 17 / 19 | 89.47 % |

**Indicador: Apoyo para la Producción** — **Se integra por el monto erogado de programas y/o acciones de Caminos y Proyectos Productivos**

| Estructura de los Proyectos | Monto | Porcentaje | Cobertura de la Demanda | Cantidad | Porcentaje |
|---|---|---|---|---|---|
| Gasto Total de Apoyo para la Producción / Gasto Total de Obras y/o Acciones | 1,981,440.75 / 12,875,870.86 | 15.39 % | No. de Proyectos Atendidos (Apoyo Producción) / No. de Proyectos Demandados (Apoyo P.) | 4 / 5 | 80.00 % |
| Gasto Total de Caminos / Gasto Total de Obras y/o Acciones | 1,006,799.76 / 12,875,870.86 | 7.82 % | No. de Proyectos Atendidos (Caminos) / No. de Proyectos Demandados (Caminos) | 1 / 2 | 50.00 % |
| Gasto Total de Proy. Productivos / Gasto Total de Obras y/o Acciones | 974,640.99 / 12,875,870.86 | 7.57 % | No. de Proyectos Atendidos (P. Productivos) / No. de Proyectos Demandados (P. Productivos) | 3 / 3 | 100.00 % |

**CATAZAJÁ**

**INDICADORES DE EVALUACIÓN**

**Periodo de consulta: 2do SEMESTRE**

**Fecha Impresión:** 17 / 01 / 2022

| **Indicador: Otros** | **Se integra por el monto erogado de programas y/o acciones distintos a los considerados en Apoyo Humano, Apoyo Físico y Apoyo para la Producción** | | | | |
|---|---|---|---|---|---|
| **Estructura de los Proyectos** | **Monto** | **Porcentaje** | **Cobertura de la Demanda** | **Cantidad** | **Porcentaje** |
| Gasto Total de Otros / Gasto Total de Obras y/o Acciones | 12,145,489.24 / 12,875,870.86 | 94.33 % | No. de Proyectos Atendidos (Otros) / No. de Proyectos Demandados (Otros) | 66 / 91 | 72.53 % |

| **Indicador: Comités** | **Comités y/o consejos constituidos y comunidades participantes en reuniones de comité** | | | | |
|---|---|---|---|---|---|
| **Comités constituidos** | **Monto** | **Porcentaje** | **Cobertura de la Demanda** | **Cantidad** | **Porcentaje** |
| No. de comités y/o consejos constituidos / Total de Comunidades del Municipio | 25 / 173 | 14.45 % | No. de comunidades participantes en reuniones de Comité y/o Consejos / Total de Comunidades del Municipio | 105 / 173 | 60.69 % |

| **Indicador: Empleos** | **Empleos generados y población atendida** | | | | |
|---|---|---|---|---|---|
| **Empleos Generados** | **Cantidad** | **Porcentaje** | **Cobertura de la Demanda** | **Cantidad** | **Porcentaje** |
| No. de empleos generados / No. de empleos demandantes | 50 / 80 | 62.50 % | No. de población (Mujeres/Hombres) / Población Total (Mujeres/Hombres) | 1,545 / 17,140 | 9.01 % |

## CATAZAJÁ
## INDICADORES DE COBERTURA DE PROGRAMAS

**Periodo de consulta: 2do SEMESTRE**

**Fecha Impresión:** 17 / 01 / 2022

| PROGRAMA | INDICADOR<br>Gastos del Programa / Gasto Total de Obras y/o Acciones | % | COBERTURA POBLACIÓN<br>Población Atendida / Población Demandada | % | COBERTURA LOCALIDADES<br>Localidades Atendidas / Localidades Demandadas | % |
|---|---|---|---|---|---|---|
| 03 - INFRAESTRUCTURA Y EQUIPAMIENTO MUNICIPAL | 223,446.07 / 12,875,870.86 | 1.74 % | 815 / 1525 | 53.44 % | 5 / 9 | 55.56 % |
| AE - ATENCIÓN DE EMERGENCIAS | 903,715.62 / 12,875,870.86 | 7.02 % | 8415 / 15014 | 56.05 % | 25 / 39 | 64.10 % |
| AS - AGUA Y SANEAMIENTO | 987,553.64 / 12,875,870.86 | 7.67 % | 0 / 0 | 0.00 % | 0 / 0 | 0.00 % |
| CD - CENTROS INTEGRADORES DE DESARROLLO | 0.00 / 12,875,870.86 | 0.00 % | 0 / 0 | 0.00 % | 0 / 0 | 0.00 % |
| ED - EDUCACION | 0.00 / 12,875,870.86 | 0.00 % | 0 / 0 | 0.00 % | 0 / 0 | 0.00 % |
| OF - OBLIGACIONES FINANCIERAS | 561,300.00 / 12,875,870.86 | 4.36 % | 0 / 0 | 0.00 % | 0 / 0 | 0.00 % |
| OP - OTROS PROYECTOS DE INFRAESTRUCTURA ECÓNOMICA | 0.00 / 12,875,870.86 | 0.00 % | 0 / 0 | 0.00 % | 0 / 0 | 0.00 % |
| OT - ORDENAMIENTO TERRITORIAL | 0.00 / 12,875,870.86 | 0.00 % | 0 / 0 | 0.00 % | 0 / 0 | 0.00 % |
| PP - SEGURIDAD PÚBLICA | 1,401,855.88 / 12,875,870.86 | 10.89 % | 5125 / 9021 | 56.81 % | 15 / 26 | 57.69 % |
| PR - PROCESOS DE RECUPERACIÓN | 499,740.00 / 12,875,870.86 | 3.88 % | 0 / 0 | 0.00 % | 0 / 0 | 0.00 % |
| R5 - PROTECCIÓN Y PRESERVACIÓN ECOLÓGICA | 270,000.00 / 12,875,870.86 | 2.10 % | 0 / 0 | 0.00 % | 0 / 0 | 0.00 % |
| RD - IDENTIFICACIÓN Y REDUCCIÓN DE RIESGOS DE DESASTRES | 0.00 / 12,875,870.86 | 0.00 % | 0 / 0 | 0.00 % | 0 / 0 | 0.00 % |
| RS - CONSTITUCIÓN DE RESERVA | 0.00 / 12,875,870.86 | 0.00 % | 0 / 0 | 0.00 % | 0 / 0 | 0.00 % |
| SA - SALUD | 0.00 / 12,875,870.86 | 0.00 % | 0 / 0 | 0.00 % | 0 / 0 | 0.00 % |

## CATAZAJÁ
## INDICADORES DE COBERTURA DE PROGRAMAS

**Periodo de consulta: 2do SEMESTRE**

**Fecha Impresión:** 17 / 01 / 2022

| PROGRAMA | INDICADOR<br>Gastos del Programa / Gasto Total de Obras y/o Acciones | % | COBERTURA POBLACIÓN<br>Población Atendida / Población Demandada | % | COBERTURA LOCALIDADES<br>Localidades Atendidas / Localidades Demandadas | % |
|---|---|---|---|---|---|---|
| SB - ESTÍMULOS A LA EDUCACIÓN PÚBLICA | 1,185,282.37 / 12,875,870.86 | 9.21 % | 0 / 0 | 0.00 % | 0 / 0 | 0.00 % |
| SM - SUBSEMUN/FORTASEG | 0.00 / 12,875,870.86 | 0.00 % | 0 / 0 | 0.00 % | 0 / 0 | 0.00 % |
| SS - ASISTENCIA SOCIAL Y SERVICIOS COMUNITARIOS | 527,000.00 / 12,875,870.86 | 4.09 % | 0 / 0 | 0.00 % | 0 / 0 | 0.00 % |
| SU - FOMENTO AL DESARROLLO URBANO Y REGIONAL | 648,000.00 / 12,875,870.86 | 5.03 % | 0 / 0 | 0.00 % | 0 / 0 | 0.00 % |
| TB - OPORTUNIDADES PARA LAS MUJERES | 0.00 / 12,875,870.86 | 0.00 % | 0 / 0 | 0.00 % | 0 / 0 | 0.00 % |
| TF - FOMENTO A LA PRODUCCIÓN Y PRODUCTIVIDAD | 974,640.99 / 12,875,870.86 | 7.57 % | 0 / 0 | 0.00 % | 0 / 0 | 0.00 % |
| U9 - DEFINICIÓN Y CONDUCCIÓN DE LA PLANEACIÓN PARA EL DESARROLLO REGIONAL | 1,842,548.35 / 12,875,870.86 | 14.31 % | 0 / 0 | 0.00 % | 0 / 0 | 0.00 % |
| UB - CAMINOS RURALES Y PUENTES | 0.00 / 12,875,870.86 | 0.00 % | 850 / 1115 | 76.23 % | 4 / 9 | 44.44 % |
| UE - SITIOS HISTÓRICOS Y CULTURALES | 0.00 / 12,875,870.86 | 0.00 % | 0 / 0 | 0.00 % | 0 / 0 | 0.00 % |
| UG - TELEFONÍA RURAL | 0.00 / 12,875,870.86 | 0.00 % | 0 / 0 | 0.00 % | 0 / 0 | 0.00 % |
| UR - URBANIZACIÓN | 17,456,799.69 / 12,875,870.86 | 135.58 % | 1050 / 1215 | 86.42 % | 3 / 5 | 60.00 % |
| VI - VIVIENDA | 10,953,373.68 / 12,875,870.86 | 85.07 % | 0 / 0 | 0.00 % | 0 / 0 | 0.00 % |

**CATAZAJÁ**
**INDICADORES DE DESARROLLO SOSTENIBLE**

**Periodo de consulta: 2do SEMESTRE**

**Fecha Impresión:** 17 / 01 / 2022

| Estructura de los Proyectos | Monto | Porcentaje |
|---|---|---|
| Gasto Total Fin de la Pobreza / Gasto Total de Obras y/o Acciones | 12,833,705.35 / 12,875,870.86 | 99.67 % |
| Gasto Total Hambre Cero / Gasto Total de Obras y/o Acciones | 2,851,088.27 / 12,875,870.86 | 22.14 % |
| Gasto Total Salud y Bienestar / Gasto Total de Obras y/o Acciones | 0.00 / 12,875,870.86 | 0.00 % |
| Gasto Total Educación de Calidad / Gasto Total de Obras y/o Acciones | 1,185,282.37 / 12,875,870.86 | 9.21 % |
| Gasto Total Igualdad de Género / Gasto Total de Obras y/o Acciones | 0.00 / 12,875,870.86 | 0.00 % |
| Gasto Total Agua Limpia y Saneamiento / Gasto Total de Obras y/o Acciones | 987,553.64 / 12,875,870.86 | 7.67 % |
| Gasto Total Energía Asequible y no Contaminante / Gasto Total de Obras y/o Acciones | 0.00 / 12,875,870.86 | 0.00 % |
| Gasto Total Trabajo Decente y Crecimiento Económico / Gasto Total de Obras y/o Acciones | 974,640.99 / 12,875,870.86 | 7.57 % |
| Gasto Total Ciudades y Comunidades Sostenibles / Gasto Total de Obras y/o Acciones | 30,167,467.01 / 12,875,870.86 | 234.29 % |
| Gasto Total Paz, Justicia e Instituciones Sólidas / Gasto Total de Obras y/o Acciones | 1,401,855.88 / 12,875,870.86 | 10.89 % |

CHIAPAS/CATAZAJA

**EJERCICIO Y DESTINO DEL GASTO FEDERALIZADO Y REINTEGROS**
**AL PERIODO DEL 01 DE ENERO AL 31 DE DICIEMBRE DE 2021**

| PROGRAMA O FONDO | DESTINO DE LOS RECURSOS | EJERCICIO | | REINTEGROS |
|---|---|---|---|---|
| | | DEVENGADO | PAGADO | |
| FONDO DE APORTACIONES PARA LA INFRAESTRUCTURA SOCIAL MUNICIPAL | A LA POBLACION EN GENERAL | 33,459,516.00 | 33,456,501.53 | 3,014.47 |
| FONDO DE APORTACIONES PARA EL FORTALECIMIENTO DE LOS MUNICIPIOS | A LA POBLACION EN GENERAL | 12,109,908.00 | 12,103,904.36 | 6,003.64 |
| | | | | |
| | | | | |

| ELABORO | REVISO | AUTORIZO |
|---|---|---|
| **CECILIA GUADALUPE CAMACHO MENDOZA** | **MANUEL LASTRA LEZAMA** | **MARIA FERNANDA DORANTES NUÑEZ** |
| **TESORERA MUNICIPAL** | **SINDICO MUNICIPAL** | **PRESIDENTA MUNICIPAL** |

**H. AYUNTAMIENTO MUNICIPAL DE CATAZAJA, CHIAPAS**

| ANEXO 1.- Formato para la Difusión de los Resultados de las Evaluaciones | |
|---|---|
| **1. Descripción de la evaluación** | |
| 1.1 Nombre de la evaluación: | |
| 1.2 Fecha de inicio de la evaluación (dd/mm/aaaa): | |
| 1.3 Fecha de término de la evaluación (dd/mm/aaaa): | |
| 1.4 Nombre de la persona responsable de darle seguimiento a la evaluación y nombre de la unidad administrativa a la que pertenece: | |
| Nombre: | Unidad administrativa: |
| 1.5 Objetivo general de la evaluación: | |
| 1.6 Objetivos específicos de la evaluación: | |
| 1.7 Metodología utilizada en la evaluación: | |
| Instrumentos de recolección de información: | |
| Cuestionarios Entrevistas Formatos Otros Especifique: | |
| Descripción de las técnicas y modelos utilizados: | |

| **2. Principales Hallazgos de la evaluación** |
|---|
| 2.1 Describir los hallazgos más relevantes de la evaluación: |
| 2.2 Señalar cuáles son las principales Fortalezas, Oportunidades, Debilidades y Amenazas (FODA), de acuerdo con los temas del programa, estrategia o instituciones. |
| 2.2.1 Fortalezas: |
| 2.2.2 Oportunidades: |
| 2.2.3 Debilidades: |
| 2.2.4 Amenazas: |

| **3. Conclusiones y recomendaciones de la evaluación** |
|---|
| 3.1 Describir brevemente las conclusiones de la evaluación: |
| 3.2 Describir las recomendaciones de acuerdo a su relevancia: |
| 1: |
| 2: |
| 3: |
| 4: |
| 5: |
| 6: |
| 7: |
| 8 |
| 9 |
| 10 |

| **4. Datos de la Instancia evaluadora** |
|---|
| 4.1 Nombre del coordinador de la evaluación: |
| 4.2 Cargo: |
| 4.3 Institución a la que pertenece: |
| 4.4 Principales colaboradores: |
| 4.5 Correo electrónico del coordinador de la evaluación: |
| 4.6 Teléfono (con clave lada): |

| **5. Identificación del (los) programa(s)** | |
|---|---|
| 5.1 Nombre del (los) programa(s) evaluado(s): | |
| 5.2 Siglas: | |
| 5.3 Ente público coordinador del (los) programa(s): | |
| 5.4 Poder público al que pertenece(n) el(los) programa(s): | |
| Poder Ejecutivo___ Poder Legislativo____ Poder Judicial____ Ente Autónomo____ | |
| 5.5 Ambito gubernamental al que pertenece(n) el(los) programa(s): | |
| Federal ___ Estatal___ Local____ | |
| 5.6 Nombre de la(s) unidad(es) administrativa(s) y de (los) titular(es) a cargo del (los) programa(s): | |
| 5.6.1 Nombre(s) de la(s) unidad(es) administrativa(s) a cargo de (los) programa(s): | |
| | |
| 5.6.2 Nombre(s) de (los) titular(es) de la(s) unidad(es) administrativa(s) a cargo de (los) programa(s) (nombre completo, correo electrónico y teléfono con clave lada): | |
| | |
| Nombre: | Unidad administrativa: |

| **6. Datos de Contratación de la Evaluación** |
|---|
| 6.1 Tipo de contratación: |
| 6.1.1 Adjudicación Directa___ 6.1.2 Invitación a tres___ 6.1.3 Licitación Pública Nacional<br><br>6.1.4 Licitación Pública Internacional___ 6.1.5 Otro: (Señalar) |
| 6.2 Unidad administrativa responsable de contratar la evaluación: |
| 6.3 Costo total de la evaluación: $ |
| 6.4 Fuente de Financiamiento : |

| **7. Difusión de la evaluación** |
|---|
| 7.1 Difusión en internet de la evaluación: |
| 7.2 Difusión en internet del formato: |

**CECILIA GUADALUPE CAMACHO MENDOZA**
**TESORERA MUNICIPAL**

**MANUEL LASTRA LEZAMA**
**SINDICO MUNICIPAL**

**MARIA FERNANDA DORANTES NUÑEZ**
**PRESIDENTA MUNICIPAL CONSTITUCIONAL**

| | SALDO AL PERIODO ACTUAL | SALDO ALPERIODO ANTERIOR | NOTA REL. |
|---|---|---|---|
| **ACTIVO** | | | |
| **Activo Circulante** | | | |
| **Efectivo y Equivalentes** | | | |
| Bancos / Tesorería | 6,072,548.67 | 4,845,983.33 | ESF-1 |
| **Derechos a Recibir Efectivo y Equivalentes** | | | |
| Deudores Diversos por Cobrar a Corto Plazo | 346,112.88 | 306,753.94 | ESF-3 |
| Otros Derechos a Recibir Efectivo o Equivalentes a Corto Plazo | 255,497.46 | 277,083.05 | ESF-3 |
| **Derechos a Recibir Bienes o Servicios** | | | |
| Anticipo a Proveedores por Adquisición de Bienes y Prestación de Servicios a Corto Plazo | 986,457.15 | 986,457.07 | ESF-3 |
| Anticipo a Contratistas por Obras Públicas a Corto Plazo | 14.54 | 14.54 | ESF-3 |
| **Total Activo Circulante** | **7,660,630.70** | **6,416,291.93** | |
| **Activo No Circulante** | | | |
| **Bienes Inmuebles, Infraestructura y Construcciones en Proceso** | | | ESF-08 |
| Edificios no Habitacionales | 2,872,839.82 | 2,872,839.82 | |
| Construcciones en Proceso en Bienes de Dominio Público | 3,142,004.12 | 3,142,004.12 | |
| **Bienes Muebles** | | | ESF-08 |
| Mobiliario y Equipo de Administración | 906,635.47 | 1,157,535.97 | |
| Mobiliario y Equipo Educacional y Recreativo | 230,439.49 | 238,044.52 | |
| Equipo e Instrumental Médico y de Laboratorio | 106,300.04 | 106,300.04 | |
| Vehículo y Equipo de Trasporte | 4,326,263.75 | 4,326,263.75 | |
| Maquinaria, Otros Equipos y Herramientas | 930,330.36 | 998,487.86 | |
| Colecciones, Obras de Arte y Objetos Valiosos | 166,589.00 | 166,589.00 | |
| **Depreciación, Deterioro y Amortización Acumulada de Bienes** | | | |
| Depreciación Acumulada de Bienes Inmuebles | -663,625.98 | -568,822.27 | ESF-08 |
| Depreciación Acumulada de Bienes Muebles | -5,741,400.56 | -5,845,772.94 | ESF-08 |
| **Otros Activos no Circulantes** | | | ESF-11 |
| Bienes en Comodato | 38,787.85 | 38,787.85 | |
| **Total Activo No Circulante** | **6,315,163.36** | **6,632,257.72** | |
| **TOTAL ACTIVO** | **13,975,794.06** | **13,048,549.65** | |
| **PASIVO** | | | |
| **Pasivo Circulante** | | | |
| **Cuentas por Pagar a Corto Plazo** | | | ESF-12 |
| Servicios Personales por Pagar a Corto Plazo | 2,096.78 | 2,096.78 | |
| Proveedores por Pagar a Corto Plazo | 8,233.00 | 8,233.00 | |
| Retenciones y Contribuciones por Pagar a Corto Plazo | 4,559,015.47 | 4,381,360.39 | |
| Otras Cuentas por Pagar a Corto Plazo | 197,862.03 | 197,862.03 | |
| **Otros Pasivos a Corto Plazo** | | | ESF-14 |
| Ingresos por Clasificar | 2,679.44 | 2,679.44 | |
| Otros Pasivos Circulantes | 13,900.08 | 13,875.01 | |
| **Total Pasivo Circulante** | **4,783,786.80** | **4,606,106.65** | |
| **TOTAL PASIVO** | **4,783,786.80** | **4,606,106.65** | |
| **HACIENDA PÚBLICA/PATRIMONIO** | | | |

ELABORÓ AUTORIZÓ

CECILIA GUADALUPE CAMACHO MENDOZA
**TESORERO**

MARIA FERNANDA DORANTES NUÑEZ
**PRESIDENTE**

| | SALDO AL PERIODO ACTUAL | SALDO ALPERIODO ANTERIOR | NOTA REL. |
|---|---|---|---|
| **Hacienda Pública/Patrimonio Generado** | | | |
| **Resultado de Ejercicio** | | | |
| Resultado del Ejercicio (Ahorro/Desahorro) | 753,475.05 | -520,945.25 | |
| **Resultados de Ejercicios Anteriores** | | | |
| Resultados de Ejercicios Anteriores | 8,442,443.00 | 8,963,388.25 | |
| **Rectificaciones de Resultados de Ejercicios Anteriores** | | | |
| Cambios por Errorers Contables | -3,910.79 | 0.00 | |
| **Total Hacienda Pública/Patrimonio Generado** | **9,192,007.26** | **8,442,443.00** | |
| **TOTAL HACIENDA PÚBLICA / PATRIMONIO** | **9,192,007.26** | **8,442,443.00** | |
| **TOTAL PASIVO MÁS HACIENDA PÚBLICA / PATRIMONIO** | **13,975,794.06** | **13,048,549.65** | |

***"Bajo protesta de decir verdad declaramos que los Estados Financieros y sus notas, son razonablemente correctos y son responsabilidad del emisor"***

ELABORÓ

CECILIA GUADALUPE CAMACHO MENDOZA

**TESORERO**

AUTORIZÓ

MARIA FERNANDA DORANTES NUÑEZ

**PRESIDENTE**

**MUNICIPIO DE CATAZAJA**

**INFORME ANALÍTICO DE LA DEUDA PÚBLICA Y OTROS PASIVOS - LDF**

Del 01 de Enero al 31 de Diciembre de 2021

(PESOS)

**IADPyOP**

**Página** 1 de 1

**Fecha de Imp.** 31/12/2021

| DENOMINACIÓN DE LA DEUDA PÚBLICA Y OTROS PASIVOS (e) | SALDO AL 31 DE DICIEMBRE DE 2020 (f) | DISPOSICIONES DEL PERIODO (g) | AMORTIZACIONES DEL PERIODO (h) | REVALUACIONES, RECLASIFICACIONES Y OTROS AJUSTES (i) | SALDO AL FINAL DEL PERIODO (j) | PAGO DE INTERESES DEL PERIODO (k) | PAGO DE COMISIONES Y DEMÁS COSTOS ASOCIADOS DURANTE EL PERIODO (l) |
|---|---|---|---|---|---|---|---|
| **DEUDA PÚBLICA** | **0.00** | 0.00 | 0.00 | 0.00 | 0.00 | 0.00 | 0.00 |
| CORTO PLAZO | 0.00 | 0.00 | 0.00 | 0.00 | 0.00 | 0.00 | 0.00 |
| Instituciones de crédito | 0.00 | 0.00 | 0.00 | 0.00 | 0.00 | 0.00 | 0.00 |
| Títulos y valores | 0.00 | 0.00 | 0.00 | 0.00 | 0.00 | 0.00 | 0.00 |
| Arrendamientos financieros | 0.00 | 0.00 | 0.00 | 0.00 | 0.00 | 0.00 | 0.00 |
| LARGO PLAZO | 0.00 | 0.00 | 0.00 | 0.00 | 0.00 | 0.00 | 0.00 |
| Instituciones de crédito | 0.00 | 0.00 | 0.00 | 0.00 | 0.00 | 0.00 | 0.00 |
| Títulos y valores | 0.00 | 0.00 | 0.00 | 0.00 | 0.00 | 0.00 | 0.00 |
| Arrendamientos financieros | 0.00 | 0.00 | 0.00 | 0.00 | 0.00 | 0.00 | 0.00 |
| **OTROS PASIVOS** | **0.00** | 0.00 | 0.00 | 0.00 | 0.00 | 0.00 | 0.00 |
| **TOTAL DE LA DEUDA PÚBLICA Y OTROS PASIVOS** | **0.00** | 0.00 | 0.00 | 0.00 | 0.00 | 0.00 | 0.00 |
| **DEUDA CONTINGENTE (Informativo) 1** | **0.00** | 0.00 | 0.00 | 0.00 | 0.00 | 0.00 | 0.00 |
| Deuda contingente 1 | 0.00 | 0.00 | 0.00 | 0.00 | 0.00 | 0.00 | 0.00 |
| Deuda contingente 2 | 0.00 | 0.00 | 0.00 | 0.00 | 0.00 | 0.00 | 0.00 |
| Deuda Contingente xx | 0.00 | 0.00 | 0.00 | 0.00 | 0.00 | 0.00 | 0.00 |
| **VALOR DE INSTRUMENTOS BONO CUPÓN CERO (Informativo) 2** | **0.00** | 0.00 | 0.00 | 0.00 | 0.00 | 0.00 | 0.00 |
| Deuda contingente 1 | 0.00 | 0.00 | 0.00 | 0.00 | 0.00 | 0.00 | 0.00 |
| Deuda contingente 2 | 0.00 | 0.00 | 0.00 | 0.00 | 0.00 | 0.00 | 0.00 |
| Deuda Contingente xx | 0.00 | 0.00 | 0.00 | 0.00 | 0.00 | 0.00 | 0.00 |

| OBLIGACIONES A CORTO PLAZO (m) | MONTO CONTRATADO (n) | PLAZO PACTADO (ñ) | TASA DE INTERÉS (o) | COMISIONES Y COSTOS RELACIONADOS (p) | TASA EFECTIVA (q) |
|---|---|---|---|---|---|
| **OBLIGACIONES A CORTO PLAZO (Informativo)** | **0.00** | 0 | 0 | 0.00 | 0 |
| Crédito 1 | 0.00 | 0 | 0 | 0.00 | 0 |
| Crédito 2 | 0.00 | 0 | 0 | 0.00 | 0 |
| Crédito xxx | 0.00 | 0 | 0 | 0.00 | 0 |

**ELABORO**

**CECILIA GUADALUPE CAMACHO MENDOZA**
**TESORERA MUNICIPAL**

**REVISO**

**MANUEL LASTRA LEZAMA**
**SINDICO MUNICIPAL**

**Vto. Bno.**

**MARIA FERNANDA DORANTES NUÑES**
**PRESIDENTA MUNICIPAL CONSTITUCIONAL**

**MUNICIPIO DE CATAZAJA**

**INFORME ANALÍTICO DE OBLIGACIONES DIFERENTES DE FINANCIAMIENTO**

Del 01 de Enero al 31 de Diciembre de 2021

(PESOS)

**IAODF**

**Página** 1 de 1

**Fecha de Imp.** 31/12/2021

| DENOMINACIÓN DE LAS OBLIGACIONES DIFERENTES DE FINANCIAMIENTO (e) | FECHA DEL CONTRATO (f) | FECHA DE INICIO DE OPERACIONES DEL PROYECTO (g) | FECHA DE VENCIMIENTO (h) | MONTO DE LA INVERSIÓN PACTADO (i) | PLAZO PACTADO (j) | MONTO PROMEDIO MENSUAL DEL PAGO DE LA CONTRAPESTRACIÓN (k) | MONTO PROMEDIO MENSUAL DEL PAGO DE LA CONTRAPRESTACIÓN CORRESPONDIENTE AL PAGO DE INVERSIÓN (l) | MONTO PAGADO DE LA INVERSIÓN AL XX DE XX DE 201X (m) | MONTO PAGADO DE LA INVERSIÓN ACTUALIZADO AL XX DE XX DE 201X (n) | SALDO PENDIENTE POR PAGAR DE LA INVERSIÓN AL XX DE XX DE 201X (ñ) |
|---|---|---|---|---|---|---|---|---|---|---|
| **ASOCIACIONES PÚBLICO PRIVADAS (APP´s)** | **N/A** | **N/A** | **N/A** | **0.00** | **N/A** | **0.00** | **0.00** | **0.00** | **0.00** | **0.00** |
| APP 1 | N/A | N/A | N/A | 0.00 | N/A | 0.00 | 0.00 | 0.00 | 0.00 | 0.00 |
| APP 2 | N/A | N/A | N/A | 0.00 | N/A | 0.00 | 0.00 | 0.00 | 0.00 | 0.00 |
| APP 3 | N/A | N/A | N/A | 0.00 | N/A | 0.00 | 0.00 | 0.00 | 0.00 | 0.00 |
| APP XX | N/A | N/A | N/A | 0.00 | N/A | 0.00 | 0.00 | 0.00 | 0.00 | 0.00 |
| **OTROS INSTRUMENTOS** | **N/A** | **N/A** | **N/A** | **0.00** | **N/A** | **0.00** | **0.00** | **0.00** | **0.00** | **0.00** |
| Otro instrumento 1 | N/A | N/A | N/A | 0.00 | N/A | 0.00 | 0.00 | 0.00 | 0.00 | 0.00 |
| Otro instrumento 2 | N/A | N/A | N/A | 0.00 | N/A | 0.00 | 0.00 | 0.00 | 0.00 | 0.00 |
| Otro instrumento 3 | N/A | N/A | N/A | 0.00 | N/A | 0.00 | 0.00 | 0.00 | 0.00 | 0.00 |
| Otro instrumento xx | N/A | N/A | N/A | 0.00 | N/A | 0.00 | 0.00 | 0.00 | 0.00 | 0.00 |
| **TOTAL DE OBLIGACIONES DIFERENTES DE FINANCIAMIENTO** | **N/A** | **N/A** | **N/A** | **0.00** | **N/A** | **0.00** | **0.00** | **0.00** | **0.00** | **0.00** |

**E L A B O R O**

**LIC. CECILIA GUADALUPE CAMACHO MENDOZA**
**TESORERA MUNICIPAL**

**R E V I S O**

**MANUEL LASTRA LEZAMA**
**SINDICO MUNICIPAL**

**A U T O R I Z O**

**MARIA FERNANDA DORANTES NUÑEZ**
**PRESIDENTA MUNICIPAL CONSTITUCIONAL**

| CONCEPTO | ESTIMADO / APROBADO | DEVENGADO | RECAUDADO / PAGADO |
|---|---|---|---|
| **INGRESOS TOTALES** | **76,621,339.15** | **86,207,141.46** | **86,207,141.46** |
| INGRESOS DE LIBRE DISPOSICIÓN | 30,449,479.15 | 40,636,511.78 | 40,636,511.78 |
| TRANSFERENCIAS FEDERALES ETIQUETADAS | 46,171,860.00 | 45,570,629.68 | 45,570,629.68 |
| FINANCIAMIENTO NETO | 0.00 | 0.00 | 0.00 |
| **EGRESOS PRESUPUESTARIOS** | **76,621,339.15** | **85,136,572.83** | **85,136,572.83** |
| GASTO NO ETIQUETADO (SIN INCLUIR AMORTIZACIONES DE LA DEUDA PÚBLICA) | 30,449,479.15 | 39,576,166.94 | 39,576,166.94 |
| GASTO ETIQUETADO (SIN INCLUIR AMORTIZACIONES DE LA DEUDA PÚBLICA) | 46,171,860.00 | 45,560,405.89 | 45,560,405.89 |
| **REMANENTES DEL EJERCICIO ANTERIOR** | **0.00** | **0.00** | **0.00** |
| REMANENTES DE INGRESOS DE LIBRE DISPOSICIÓN APLICADOS EN EL PERIODO | 0.00 | 0.00 | 0.00 |
| REMANENTES DE TRANSFERENCIAS FEDERALES ETIQUETADAS APLICADAS EN EL PERIODO | 0.00 | 0.00 | 0.00 |
| **BALANCE PRESUPUESTARIO** | **0.00** | **1,070,568.63** | **1,070,568.63** |
| **BALANCE PRESUPUESTARIO SIN FINANCIAMIENTO NETO** | **0.00** | **1,070,568.63** | **1,070,568.63** |
| **BALANCE PRESUPUESTARIO SIN FINANCIAMIENTO NETO SIN REMANENTES DEL EJERCICIO ANTERIOR** | **0.00** | **1,070,568.63** | **1,070,568.63** |

| CONCEPTO | ESTIMADO / APROBADO | DEVENGADO | RECAUDADO / PAGADO |
|---|---|---|---|
| **INTERESES, COMISIONES Y GASTO DE LA DEUDA** | **0.00** | **0.00** | **0.00** |
| INTERESES, COMISIONES Y GASTO DE LA DEUDA CON GASTO NO ETIQUETADO | 0.00 | 0.00 | 0.00 |
| INTERESES, COMISIONES Y GASTO DE LA DEUDA CON GASTO ETIQUETADO | 0.00 | 0.00 | 0.00 |
| **BALANCE PRIMARIO** | **0.00** | **1,070,568.63** | **1,070,568.63** |

| CONCEPTO | ESTIMADO / APROBADO | DEVENGADO | RECAUDADO / PAGADO |
|---|---|---|---|
| **FINANCIAMIENTO** | **0.00** | **0.00** | **0.00** |
| FINANCIAMIENTO CON FUENTE DE PAGO DE INGRESOS CON LIBRE DISPOSICIÓN | 0.00 | 0.00 | 0.00 |
| FINANCIAMIENTO CON FUENTE DE PAGO DE TRANSFERENCIAS FEDERALES ETIQUETADAS | 0.00 | 0.00 | 0.00 |
| **AMORTIZACIÓN DE LA DEUDA** | **0.00** | **0.00** | **0.00** |
| AMORTIZACIÓN DE LA DEUDA PÚBLICA CON GASTO NO ETIQUETADO | 0.00 | 0.00 | 0.00 |
| AMORTIZACIÓN DE LA DEUDA PÚBLICA CON GASTO ETIQUETADO | 0.00 | 0.00 | 0.00 |
| **FINANCIAMIENTO NETO** | **0.00** | **0.00** | **0.00** |

ELABORÓ

CECILIA GUADALUPE CAMACHO MENDOZA

TESORERO

AUTORIZÓ

MARIA FERNANDA DORANTES NUÑEZ

PRESIDENTE

| CONCEPTO | ESTIMADO / APROBADO | DEVENGADO | RECAUDADO / PAGADO |
|---|---|---|---|
| **INGRESOS DE LIBRE DISPOSICIÓN** | **30,449,479.15** | **40,636,511.78** | **40,636,511.78** |
| **FINANCIAMIENTO NETO CON FUENTE DE PAGO DE INGRESOS DE LIBRE DISPOSICIÓN** | **0.00** | **0.00** | **0.00** |
| FINANCIAMIENTO CON FUENTE DE PAGO DE INGRESOS CON LIBRE DISPOSICIÓN | 0.00 | 0.00 | 0.00 |
| AMORTIZACIÓN DE LA DEUDA PÚBLICA CON GASTO NO ETIQUETADO | 0.00 | 0.00 | 0.00 |
| **GASTO NO ETIQUETADO (SIN INCLUIR AMORTIZACIONES DE LA DEUDA PÚBLICA)** | **30,449,479.15** | **39,576,166.94** | **39,576,166.94** |
| **REMANENTES DE INGRESOS DE LIBRE DISPOSICIÓN APLICADOS EN EL PERIODO** | **0.00** | **0.00** | **0.00** |
| **BALANCE PRESUPUESTARIO DE RECURSOS DISPONIBLES** | **0.00** | **1,060,344.84** | **1,060,344.84** |
| **BALANCE PRESUPUESTARIO DE RECURSOS DISPONIBLES SIN FINANCIAMIENTO NETO DISPONIBLES** | **0.00** | **1,060,344.84** | **1,060,344.84** |

| CONCEPTO | ESTIMADO / APROBADO | DEVENGADO | RECAUDADO / PAGADO |
|---|---|---|---|
| **TRANSFERENCIAS FEDERALES ETIQUETADAS** | **46,171,860.00** | **45,570,629.68** | **45,570,629.68** |
| **FINANCIAMIENTO NETO CON FUENTE DE PAGO DE TRANSFERENCIAS FEDERALES ETIQUETADAS** | **0.00** | **0.00** | **0.00** |
| FINANCIAMIENTO CON FUENTE DE PAGO DE TRANSFERENCIAS FEDERALES ETIQUETADAS | 0.00 | 0.00 | 0.00 |
| AMORTIZACIÓN DE LA DEUDA PÚBLICA CON GASTO ETIQUETADO | 0.00 | 0.00 | 0.00 |
| **GASTO ETIQUETADO (SIN INCLUIR AMORTIZACIONES DE LA DEUDA PÚBLICA)** | **46,171,860.00** | **45,560,405.89** | **45,560,405.89** |
| **REMANENTES DE TRANSFERENCIAS FEDERALES ETIQUETADAS APLICADAS EN EL PERIODO** | **0.00** | **0.00** | **0.00** |
| **BALANCE PRESUPUESTARIO DE RECURSOS ETIQUETADOS** | **0.00** | **10,223.79** | **10,223.79** |
| **BALANCE PRESUPUESTARIO DE RECURSOS SIN FINANCIAMIENTO NETO** | **0.00** | **10,223.79** | **10,223.79** |

ELABORÓ

CECILIA GUADALUPE CAMACHO MENDOZA

TESORERO

AUTORIZÓ

MARIA FERNANDA DORANTES NUÑEZ

PRESIDENTE

**CATAZAJÁ**

# ESTADO ANALÍTICO DE INGRESOS

**DEL 01/01/2021 AL 31/12/2021**

**(PESOS)**

**EAI - Detallado**

**FECHA :** 17/01/2022



| Concepto | INGRESOS | | | | | |
|---|---|---|---|---|---|---|
| | Estimado | Ampliaciones/ Reducciones | Modificado | Devengado | Recaudado | Diferencia |
| **INGRESOS DE LIBRE DISPOSICIÓN** | | | | | | |
| IMPUESTOS | 1,301,349.34 | 0.00 | 1,301,349.34 | 0.00 | 1,511,915.32 | 210,565.98 |
| CUOTAS Y APORTACIONES DE SEGURIDAD SOCIAL | 0.00 | 0.00 | 0.00 | 0.00 | 0.00 | 0.00 |
| CONTRIBUCIONES DE MEJORAS | 0.00 | 0.00 | 0.00 | 0.00 | 39,444.70 | 39,444.70 |
| DERECHOS | 1,240,289.60 | 0.00 | 1,240,289.60 | 0.00 | 1,251,690.60 | 11,401.00 |
| PRODUCTOS | 0.00 | 0.00 | 0.00 | 0.00 | 5,234.92 | 5,234.92 |
| APROVECHAMIENTOS | 29,965.50 | 0.00 | 29,965.50 | 0.00 | 209,540.93 | 179,575.43 |
| INGRESOS POR VENTAS DE BIENES Y SERVICIOS | 0.00 | 0.00 | 0.00 | 0.00 | 0.00 | 0.00 |
| PARTICIPACIONES | 25,102,553.32 | 0.00 | 25,102,553.32 | 0.00 | 28,464,562.52 | 3,362,009.20 |
| Fondo General de Participaciones | 22,212,226.32 | 0.00 | 22,212,226.32 | 0.00 | 24,419,840.26 | 2,207,613.94 |
| Fondo de Fomento Municipal | 2,735,016.53 | 0.00 | 2,735,016.53 | 0.00 | 3,074,632.68 | 339,616.15 |
| Fondo de Fiscalización y Recaudación | 0.00 | 0.00 | 0.00 | 0.00 | 134,108.14 | 134,108.14 |
| Fondo de Compensación | 0.00 | 0.00 | 0.00 | 0.00 | 401,499.79 | 401,499.79 |
| Fondo de Extracción de Hidrocarburos | 0.00 | 0.00 | 0.00 | 0.00 | 0.00 | 0.00 |
| Impuesto Especial Sobre Producción y Servicios | 155,310.47 | 0.00 | 155,310.47 | 0.00 | 169,774.44 | 14,463.97 |
| 0.136% de la Recaudación Federal Participable | 0.00 | 0.00 | 0.00 | 0.00 | 0.00 | 0.00 |
| 3.17% Sobre Extracción de Petróleo | 0.00 | 0.00 | 0.00 | 0.00 | 0.00 | 0.00 |
| Gasolinas y Diesel | 0.00 | 0.00 | 0.00 | 0.00 | 264,707.21 | 264,707.21 |
| Fondo del Impuesto Sobre la Renta | 0.00 | 0.00 | 0.00 | 0.00 | 0.00 | 0.00 |
| Fondo de Estabilización de los Ingresos de las Entidades Federativas | 0.00 | 0.00 | 0.00 | 0.00 | 0.00 | 0.00 |
| INCENTIVOS DERIVADOS DE LA COLABORACIÓN FISCAL | 112,864.41 | 0.00 | 112,864.41 | 0.00 | 197,228.73 | 84,364.32 |
| Tenencia o Uso de Vehículos | 0.00 | 0.00 | 0.00 | 0.00 | 0.00 | 0.00 |
| Fondo de Compensació ISAN | 0.00 | 0.00 | 0.00 | 0.00 | 0.00 | 0.00 |
| Impuesto Sobre Automóviles Nuevos | 112,864.41 | 0.00 | 112,864.41 | 0.00 | 174,302.55 | 61,438.14 |
| Fondo de Compensación de Repecos-Intermedios | 0.00 | 0.00 | 0.00 | 0.00 | 0.00 | 0.00 |

ELABORÓ

CECILIA GUADALUPE CAMACHO MENDOZA

**TESORERO**

AUTORIZÓ

MARIA FERNANDA DORANTES NUÑEZ

**PRESIDENTE**

| Concepto | INGRESOS | | | | | |
|---|---|---|---|---|---|---|
| | Estimado | Ampliaciones/ Reducciones | Modificado | Devengado | Recaudado | Diferencia |
| Otros Incentivos Económicos | 0.00 | 0.00 | 0.00 | 0.00 | 22,926.18 | 22,926.18 |
| TRANSFERENCIAS | 0.00 | 0.00 | 0.00 | 0.00 | 0.00 | 0.00 |
| CONVENIOS | 0.00 | 0.00 | 0.00 | 0.00 | 8,753,538.24 | 8,753,538.24 |
| Otros Convenios y Subsidios | 0.00 | 0.00 | 0.00 | 0.00 | 8,753,538.24 | 8,753,538.24 |
| OTROS INGRESOS DE LIBRE DISPOSICIÓN | 2,662,456.98 | 0.00 | 2,662,456.98 | 0.00 | 17,271.39 | -2,645,185.59 |
| Participaciones en Ingresos Locales | 0.00 | 0.00 | 0.00 | 0.00 | 0.00 | 0.00 |
| Otros Ingresos de Libre Disposición | 2,662,456.98 | 0.00 | 2,662,456.98 | 0.00 | 17,271.39 | -2,645,185.59 |
| **TOTAL DE INGRESOS DE LIBRE DISPOSICIÓN** | **30,449,479.15** | **0.00** | **30,449,479.15** | **0.00** | **31,696,889.11** | **1,247,409.96** |
| **INGRESOS EXCEDENTES DE INGRESOS DE LIBRE DISPOSICIÓN** | | | | | | |
| **TRANSFERENCIAS FEDERALES ETIQUETADAS** | | | | | | |
| APORTACIONES | 46,171,860.00 | 0.00 | 46,171,860.00 | 0.00 | 45,569,424.00 | 0.00 |
| Fondo de Aportaciones para la Nómina Educativo y Gasto Operativo | 0.00 | 0.00 | 0.00 | 0.00 | 0.00 | 0.00 |
| Fondo de Aportaciones para la Infraestructura de Salud | 0.00 | 0.00 | 0.00 | 0.00 | 0.00 | 0.00 |
| Fondo de Aportaciones para la Infraestructura Social | 33,920,388.00 | 0.00 | 33,920,388.00 | 0.00 | 33,459,516.00 | 0.00 |
| Fondo de Aportaciones para el Fortalecimiento de los Municipios y de las Demarcaciones Territoriales del Distrito Federal | 12,251,472.00 | 0.00 | 12,251,472.00 | 0.00 | 12,109,908.00 | 0.00 |
| Fondo de Aportaciones Múltiples | 0.00 | 0.00 | 0.00 | 0.00 | 0.00 | 0.00 |
| Fondo de Aportaciones para la Educación Tecnológica y de Adultos | 0.00 | 0.00 | 0.00 | 0.00 | 0.00 | 0.00 |
| Fondo de Aportaciones para la Seguridad Pública de los Estados y del Distrito Federal | 0.00 | 0.00 | 0.00 | 0.00 | 0.00 | 0.00 |
| Fondo de Aportaciones para el Fortalecimiento de las Entidades Federativas | 0.00 | 0.00 | 0.00 | 0.00 | 0.00 | 0.00 |
| CONVENIOS | 0.00 | 0.00 | 0.00 | 0.00 | 0.00 | 0.00 |
| Convenios de Protección Social en Salud | 0.00 | 0.00 | 0.00 | 0.00 | 0.00 | 0.00 |

ELABORÓ

CECILIA GUADALUPE CAMACHO MENDOZA

**TESORERO**

AUTORIZÓ

MARIA FERNANDA DORANTES NUÑEZ

**PRESIDENTE**

| Concepto | INGRESOS | | | | | |
|---|---|---|---|---|---|---|
| | Estimado | Ampliaciones/ Reducciones | Modificado | Devengado | Recaudado | Diferencia |
| Convenios de Descentralización | 0.00 | 0.00 | 0.00 | 0.00 | 0.00 | 0.00 |
| Convenios de Reasignación | 0.00 | 0.00 | 0.00 | 0.00 | 0.00 | 0.00 |
| Otros Convenios y Subsidios | 0.00 | 0.00 | 0.00 | 0.00 | 0.00 | 0.00 |
| FONDOS DISTINTOS DE APORTACIONES | 0.00 | 0.00 | 0.00 | 0.00 | 0.00 | 0.00 |
| Fondo para Entidades Federativas y Municipios Productores de Hidrocarburos | 0.00 | 0.00 | 0.00 | 0.00 | 0.00 | 0.00 |
| Fondo Minero | 0.00 | 0.00 | 0.00 | 0.00 | 0.00 | 0.00 |
| TRANSFERENCIAS, SUBSIDIOS Y SUBVENCIONES, Y PENSIONES Y JUBILACIONES | 0.00 | 0.00 | 0.00 | 0.00 | 0.00 | 0.00 |
| OTRAS TRANSFERENCIAS FEDERALES ETIQUETADAS | 0.00 | 0.00 | 0.00 | 0.00 | 1,205.68 | 0.00 |
| **TOTAL DE TRANSFERENCIAS FEDERALES ETIQUETADAS** | **46,171,860.00** | **0.00** | **46,171,860.00** | **0.00** | **45,570,629.68** | **0.00** |
| **INGRESOS DERIVADOS DE FINANCIAMIENTO** | **0.00** | **0.00** | **0.00** | **0.00** | **0.00** | **0.00** |
| **TOTAL DE INGRESOS** | **76,621,339.15** | **0.00** | **76,621,339.15** | **0.00** | **77,267,518.79** | **0.00** |
| DATOS INFORMATIVOS | | | | | | |
| Ingresos Derivados de Financiamiento con Fuente de Pago de Ingresos de Libre Disposición | | 0.00 | | 0.00 | 0.00 | 0.00 |
| Ingresos Derivados de Financiamiento con Fuente de Pago de Transferencias Federales Etiquetadas | | 0.00 | | 0.00 | 0.00 | 0.00 |

ELABORÓ

CECILIA GUADALUPE CAMACHO MENDOZA

**TESORERO**

AUTORIZÓ

MARIA FERNANDA DORANTES NUÑEZ

**PRESIDENTE**

| Capítulo/ Concepto | CONCEPTO | EGRESOS | | | | | SUBEJERCICIO |
|---|---|---|---|---|---|---|---|
| | | APROBADO | AMPLIACIONES/ REDUCCIONES | MODIFICADO | DEVENGADO | PAGADO | |
| **NO ETIQUETADO** | | | | | | | |
| **1000** | **SERVICIOS PERSONALES** | **14,506,817.78** | **397,394.12** | **14,904,211.90** | **14,904,211.90** | **14,904,211.90** | **0.00** |
| 1100 | REMUNERACIONES AL PERSONAL DE CARÁCTER PERMANENTE. | 12,434,415.24 | 644,198.40 | 13,078,613.64 | 13,078,613.64 | 13,078,613.64 | 0.00 |
| 1200 | REMUNERACIONES AL PERSONAL DE CARÁCTER TRANSITORIO | 0.00 | 0.00 | 0.00 | 0.00 | 0.00 | 0.00 |
| 1300 | REMUNERACIONES ADICIONALES Y ESPECIALES | 2,072,402.54 | -246,804.28 | 1,825,598.26 | 1,825,598.26 | 1,825,598.26 | 0.00 |
| 1400 | SEGURIDAD SOCIAL | 0.00 | 0.00 | 0.00 | 0.00 | 0.00 | 0.00 |
| 1500 | OTRAS PRESTACIONES SOCIALES Y ECONÓMICAS | 0.00 | 0.00 | 0.00 | 0.00 | 0.00 | 0.00 |
| 1600 | PREVISIONES | 0.00 | 0.00 | 0.00 | 0.00 | 0.00 | 0.00 |
| 1700 | PAGO DE ESTÍMULOS A SERVIDORES PÚBLICOS | 0.00 | 0.00 | 0.00 | 0.00 | 0.00 | 0.00 |
| **2000** | **MATERIALES Y SUMINISTROS** | **2,886,000.00** | **1,438,750.43** | **4,324,750.43** | **4,324,750.43** | **4,324,750.43** | **0.00** |
| 2100 | MATERIALES DE ADMINISTRACIÓN, EMISIÓN DE DOCUMENTOS Y ARTÍCULOS OFICIALES | 376,000.00 | -42,947.64 | 333,052.36 | 333,052.36 | 333,052.36 | 0.00 |
| 2200 | ALIMENTOS Y UTENSILIOS | 130,000.00 | 28,907.94 | 158,907.94 | 158,907.94 | 158,907.94 | 0.00 |
| 2300 | MATERIAS PRIMAS Y MATERIALES DE PRODUCCIÓN Y COMERCIALIZACIÓN | 0.00 | 0.00 | 0.00 | 0.00 | 0.00 | 0.00 |
| 2400 | MATERIALES Y ARTÍCULOS DE CONSTRUCCIÓN Y DE REPARACIÓN | 280,000.00 | 83,174.72 | 363,174.72 | 363,174.72 | 363,174.72 | 0.00 |
| 2500 | PRODUCTOS QUÍMICOS, FARMACÉUTICOS Y DE LABORATORIO | 525,000.00 | -215,972.54 | 309,027.46 | 309,027.46 | 309,027.46 | 0.00 |
| 2600 | COMBUSTIBLES, LUBRICANTES Y ADITIVOS | 1,320,000.00 | 1,761,866.80 | 3,081,866.80 | 3,081,866.80 | 3,081,866.80 | 0.00 |
| 2700 | VESTUARIO, BLANCOS, PRENDAS DE PROTECCIÓN Y ARTÍCULOS DEPORTIVOS | 35,000.00 | -29,470.03 | 5,529.97 | 5,529.97 | 5,529.97 | 0.00 |
| 2800 | MATERIALES Y SUMINISTROS PARA SEGURIDAD | 0.00 | 0.00 | 0.00 | 0.00 | 0.00 | 0.00 |
| 2900 | HERRAMIENTAS, REFACCIONES Y ACCESORIOS MENORES | 220,000.00 | -146,808.82 | 73,191.18 | 73,191.18 | 73,191.18 | 0.00 |
| **3000** | **SERVICIOS GENERALES** | **2,968,564.80** | **-305,003.35** | **2,663,561.45** | **2,663,558.45** | **2,663,558.45** | **3.00** |
| 3100 | SERVICIOS BÁSICOS | 320,000.00 | -22,786.00 | 297,214.00 | 297,214.00 | 297,214.00 | 0.00 |
| 3200 | SERVICIOS DE ARRENDAMIENTO | 320,000.00 | -190,822.40 | 129,177.60 | 129,177.60 | 129,177.60 | 0.00 |
| 3300 | SERVICIOS PROFESIONALES, CIENTÍFICOS, TÉCNICOS Y OTROS SERVICIOS | 130,000.00 | 94,342.20 | 224,342.20 | 224,342.20 | 224,342.20 | 0.00 |
| 3400 | SERVICIOS FINANCIEROS, BANCARIOS Y COMERCIALES | 253,564.80 | 49,540.22 | 303,105.02 | 303,105.02 | 303,105.02 | 0.00 |

| Capítulo/ Concepto | CONCEPTO | EGRESOS | | | | | SUBEJERCICIO |
|---|---|---|---|---|---|---|---|
| | | APROBADO | AMPLIACIONES/ REDUCCIONES | MODIFICADO | DEVENGADO | PAGADO | |
| 3500 | SERVICIOS DE INSTALACIÓN, REPARACIÓN, MANTENIMIENTO Y CONSERVACIÓN | 380,000.00 | -167,707.47 | 212,292.53 | 212,289.53 | 212,289.53 | 3.00 |
| 3600 | SERVICIOS DE COMUNICACIÓN SOCIAL Y PUBLICIDAD | 700,000.00 | -30,798.24 | 669,201.76 | 669,201.76 | 669,201.76 | 0.00 |
| 3700 | SERVICIOS DE TRASLADO Y VIÁTICOS | 300,000.00 | 34,100.00 | 334,100.00 | 334,100.00 | 334,100.00 | 0.00 |
| 3800 | SERVICIOS OFICIALES | 300,000.00 | -143,868.43 | 156,131.57 | 156,131.57 | 156,131.57 | 0.00 |
| 3900 | OTROS SERVICIOS GENERALES | 265,000.00 | 72,996.77 | 337,996.77 | 337,996.77 | 337,996.77 | 0.00 |
| **4000** | **TRANSFERENCIAS, ASIGNACIONES, SUBSIDIOS Y OTRAS AY** | **3,998,200.74** | **5,753,618.33** | **9,751,819.07** | **9,181,565.25** | **9,181,565.25** | **570,253.82** |
| 4100 | TRANSFERENCIAS INTERNAS Y ASIGNACIONES AL SECTOR PÚBLICO | 3,331,833.95 | -147,786.48 | 3,184,047.47 | 3,184,047.47 | 3,184,047.47 | 0.00 |
| 4200 | TRANSFERENCIAS AL RESTO DEL SECTOR PÚBLICO | 0.00 | 0.00 | 0.00 | 0.00 | 0.00 | 0.00 |
| 4300 | SUBSIDIOS Y SUBVENCIONES | 0.00 | 0.00 | 0.00 | 0.00 | 0.00 | 0.00 |
| 4400 | AYUDAS SOCIALES | 666,366.79 | 5,901,404.81 | 6,567,771.60 | 5,997,517.78 | 5,997,517.78 | 570,253.82 |
| 4500 | PENSIONES Y JUBILACIONES | 0.00 | 0.00 | 0.00 | 0.00 | 0.00 | 0.00 |
| 4600 | TRANSFERENCIAS A FIDEICOMISOS, MANDATOS Y OTROS ANÁLOGOS | 0.00 | 0.00 | 0.00 | 0.00 | 0.00 | 0.00 |
| 4700 | TRANSFERENCIAS A LA SEGURIDAD SOCIAL | 0.00 | 0.00 | 0.00 | 0.00 | 0.00 | 0.00 |
| 4800 | DONATIVOS | 0.00 | 0.00 | 0.00 | 0.00 | 0.00 | 0.00 |
| 4900 | TRANSFERENCIAS AL EXTERIOR | 0.00 | 0.00 | 0.00 | 0.00 | 0.00 | 0.00 |
| **5000** | **BIENES MUEBLES, INMUEBLES E INTANGIBLES** | **0.00** | **17,500.50** | **17,500.50** | **17,500.50** | **17,500.50** | **0.00** |
| 5100 | MOBILIARIO Y EQUIPO DE ADMINISTRACIÓN | 0.00 | 17,500.50 | 17,500.50 | 17,500.50 | 17,500.50 | 0.00 |
| 5200 | MOBILIARIO Y EQUIPO EDUCACIONAL Y RECREATIVO | 0.00 | 0.00 | 0.00 | 0.00 | 0.00 | 0.00 |
| 5300 | EQUIPO E INSTRUMENTAL MÉDICO Y DE LABORATORIO | 0.00 | 0.00 | 0.00 | 0.00 | 0.00 | 0.00 |
| 5400 | VEHÍCULOS Y EQUIPO DE TRANSPORTE | 0.00 | 0.00 | 0.00 | 0.00 | 0.00 | 0.00 |
| 5500 | EQUIPO DE DEFENSA Y SEGURIDAD | 0.00 | 0.00 | 0.00 | 0.00 | 0.00 | 0.00 |
| 5600 | MAQUINARIA, OTROS EQUIPOS Y HERRAMIENTAS | 0.00 | 0.00 | 0.00 | 0.00 | 0.00 | 0.00 |
| 5700 | ACTIVOS BIOLÓGICOS | 0.00 | 0.00 | 0.00 | 0.00 | 0.00 | 0.00 |
| 5800 | BIENES INMUEBLES | 0.00 | 0.00 | 0.00 | 0.00 | 0.00 | 0.00 |
| 5900 | ACTIVOS INTANGIBLES | 0.00 | 0.00 | 0.00 | 0.00 | 0.00 | 0.00 |
| **6000** | **INVERSIÓN PÚBLICA** | **6,089,895.83** | **2,394,684.58** | **8,484,580.41** | **8,484,580.41** | **8,484,580.41** | **0.00** |
| 6100 | OBRA PÚBLICA EN BIENES DE DOMINIO PÚBLICO | 4,089,895.83 | 4,394,684.58 | 8,484,580.41 | 8,484,580.41 | 8,484,580.41 | 0.00 |
| 6200 | OBRA PÚBLICA EN BIENES DE DOMINIO PROPIO | 2,000,000.00 | -2,000,000.00 | 0.00 | 0.00 | 0.00 | 0.00 |

| Capítulo/ Concepto | CONCEPTO | EGRESOS | | | | | SUBEJERCICIO |
|---|---|---|---|---|---|---|---|
| | | APROBADO | AMPLIACIONES/ REDUCCIONES | MODIFICADO | DEVENGADO | PAGADO | |
| 6300 | PROYECTOS PRODUCTIVOS Y ACCIONES DE FOMENTO | 0.00 | 0.00 | 0.00 | 0.00 | 0.00 | 0.00 |
| **7000** | **INVERSIONES FINANCIERAS Y OTRAS PROVISIONES** | **0.00** | **0.00** | **0.00** | **0.00** | **0.00** | **0.00** |
| 7100 | INVERSIONES PARA EL FOMENTO DE ACTIVIDADES PRODUCTIVAS | 0.00 | 0.00 | 0.00 | 0.00 | 0.00 | 0.00 |
| 7200 | ACCIONES Y PARTICIPACIONES DE CAPITAL | 0.00 | 0.00 | 0.00 | 0.00 | 0.00 | 0.00 |
| 7300 | COMPRA DE TÍTULOS Y VALORES | 0.00 | 0.00 | 0.00 | 0.00 | 0.00 | 0.00 |
| 7400 | CONCESIÓN DE PRÉSTAMOS | 0.00 | 0.00 | 0.00 | 0.00 | 0.00 | 0.00 |
| 7500 | INVERSIONES EN FIDEICOMISOS, MANDATOS Y OTROS ANÁLOGOS | 0.00 | 0.00 | 0.00 | 0.00 | 0.00 | 0.00 |
| 7600 | OTRAS INVERSIONES FINANCIERAS | 0.00 | 0.00 | 0.00 | 0.00 | 0.00 | 0.00 |
| 7900 | PROVISIONES PARA CONTINGENCIAS Y OTRAS EROGACIONES ESPECIALES | 0.00 | 0.00 | 0.00 | 0.00 | 0.00 | 0.00 |
| **8000** | **PARTICIPACIONES Y APORTACIONES** | **0.00** | **1,219,848.42** | **1,219,848.42** | **0.00** | **0.00** | **1,219,848.42** |
| 8100 | PARTICIPACIONES | 0.00 | 762,041.79 | 762,041.79 | 0.00 | 0.00 | 762,041.79 |
| 8300 | APORTACIONES | 0.00 | 457,806.63 | 457,806.63 | 0.00 | 0.00 | 457,806.63 |
| 8500 | CONVENIOS | 0.00 | 0.00 | 0.00 | 0.00 | 0.00 | 0.00 |
| **9000** | **DEUDA PÚBLICA** | **0.00** | **0.00** | **0.00** | **0.00** | **0.00** | **0.00** |
| 9100 | AMORTIZACIÓN DE LA DEUDA PÚBLICA | 0.00 | 0.00 | 0.00 | 0.00 | 0.00 | 0.00 |
| 9200 | INTERESES DE LA DEUDA PÚBLICA | 0.00 | 0.00 | 0.00 | 0.00 | 0.00 | 0.00 |
| 9300 | COMISIONES DE LA DEUDA PÚBLICA | 0.00 | 0.00 | 0.00 | 0.00 | 0.00 | 0.00 |
| 9400 | GASTOS DE LA DEUDA PÚBLICA | 0.00 | 0.00 | 0.00 | 0.00 | 0.00 | 0.00 |
| 9500 | COSTO POR COBERTURAS | 0.00 | 0.00 | 0.00 | 0.00 | 0.00 | 0.00 |
| 9600 | APOYOS FINANCIEROS | 0.00 | 0.00 | 0.00 | 0.00 | 0.00 | 0.00 |
| 9900 | ADEUDOS DE EJERCICIOS FISCALES ANTERIORES (ADEFAS) | 0.00 | 0.00 | 0.00 | 0.00 | 0.00 | 0.00 |
| **ETIQUETADO** | | | | | | | |
| **1000** | **SERVICIOS PERSONALES** | **0.00** | **6,360,067.71** | **6,360,067.71** | **6,360,067.71** | **6,360,067.71** | **0.00** |
| 1100 | REMUNERACIONES AL PERSONAL DE CARÁCTER PERMANENTE. | 0.00 | 3,325,844.46 | 3,325,844.46 | 3,325,844.46 | 3,325,844.46 | 0.00 |

| Capítulo/ Concepto | CONCEPTO | EGRESOS | | | | | SUBEJERCICIO |
|---|---|---|---|---|---|---|---|
| | | APROBADO | AMPLIACIONES/ REDUCCIONES | MODIFICADO | DEVENGADO | PAGADO | |
| 1200 | REMUNERACIONES AL PERSONAL DE CARÁCTER TRANSITORIO | 0.00 | 1,706,340.00 | 1,706,340.00 | 1,706,340.00 | 1,706,340.00 | 0.00 |
| 1300 | REMUNERACIONES ADICIONALES Y ESPECIALES | 0.00 | 547,883.25 | 547,883.25 | 547,883.25 | 547,883.25 | 0.00 |
| 1400 | SEGURIDAD SOCIAL | 0.00 | 0.00 | 0.00 | 0.00 | 0.00 | 0.00 |
| 1500 | OTRAS PRESTACIONES SOCIALES Y ECONÓMICAS | 0.00 | 780,000.00 | 780,000.00 | 780,000.00 | 780,000.00 | 0.00 |
| 1600 | PREVISIONES | 0.00 | 0.00 | 0.00 | 0.00 | 0.00 | 0.00 |
| 1700 | PAGO DE ESTÍMULOS A SERVIDORES PÚBLICOS | 0.00 | 0.00 | 0.00 | 0.00 | 0.00 | 0.00 |
| **2000** | **MATERIALES Y SUMINISTROS** | **0.00** | **1,108,358.32** | **1,108,358.32** | **1,108,358.32** | **1,108,358.32** | **0.00** |
| 2100 | MATERIALES DE ADMINISTRACIÓN, EMISIÓN DE DOCUMENTOS Y ARTÍCULOS OFICIALES | 0.00 | 0.00 | 0.00 | 0.00 | 0.00 | 0.00 |
| 2200 | ALIMENTOS Y UTENSILIOS | 0.00 | 0.00 | 0.00 | 0.00 | 0.00 | 0.00 |
| 2300 | MATERIAS PRIMAS Y MATERIALES DE PRODUCCIÓN Y COMERCIALIZACIÓN | 0.00 | 0.00 | 0.00 | 0.00 | 0.00 | 0.00 |
| 2400 | MATERIALES Y ARTÍCULOS DE CONSTRUCCIÓN Y DE REPARACIÓN | 0.00 | 0.00 | 0.00 | 0.00 | 0.00 | 0.00 |
| 2500 | PRODUCTOS QUÍMICOS, FARMACÉUTICOS Y DE LABORATORIO | 0.00 | 234,753.65 | 234,753.65 | 234,753.65 | 234,753.65 | 0.00 |
| 2600 | COMBUSTIBLES, LUBRICANTES Y ADITIVOS | 0.00 | 506,048.46 | 506,048.46 | 506,048.46 | 506,048.46 | 0.00 |
| 2700 | VESTUARIO, BLANCOS, PRENDAS DE PROTECCIÓN Y ARTÍCULOS DEPORTIVOS | 0.00 | 354,749.81 | 354,749.81 | 354,749.81 | 354,749.81 | 0.00 |
| 2800 | MATERIALES Y SUMINISTROS PARA SEGURIDAD | 0.00 | 0.00 | 0.00 | 0.00 | 0.00 | 0.00 |
| 2900 | HERRAMIENTAS, REFACCIONES Y ACCESORIOS MENORES | 0.00 | 12,806.40 | 12,806.40 | 12,806.40 | 12,806.40 | 0.00 |
| **3000** | **SERVICIOS GENERALES** | **0.00** | **2,444,383.56** | **2,444,383.56** | **2,444,383.56** | **2,444,383.56** | **0.00** |
| 3100 | SERVICIOS BÁSICOS | 0.00 | 472,801.00 | 472,801.00 | 472,801.00 | 472,801.00 | 0.00 |
| 3200 | SERVICIOS DE ARRENDAMIENTO | 0.00 | 270,000.00 | 270,000.00 | 270,000.00 | 270,000.00 | 0.00 |
| 3300 | SERVICIOS PROFESIONALES, CIENTÍFICOS, TÉCNICOS Y OTROS SERVICIOS | 0.00 | 1,182,170.32 | 1,182,170.32 | 1,182,170.32 | 1,182,170.32 | 0.00 |
| 3400 | SERVICIOS FINANCIEROS, BANCARIOS Y COMERCIALES | 0.00 | 0.00 | 0.00 | 0.00 | 0.00 | 0.00 |
| 3500 | SERVICIOS DE INSTALACIÓN, REPARACIÓN, MANTENIMIENTO Y CONSERVACIÓN | 0.00 | 311,439.41 | 311,439.41 | 311,439.41 | 311,439.41 | 0.00 |
| 3600 | SERVICIOS DE COMUNICACIÓN SOCIAL Y PUBLICIDAD | 0.00 | 0.00 | 0.00 | 0.00 | 0.00 | 0.00 |
| 3700 | SERVICIOS DE TRASLADO Y VIÁTICOS | 0.00 | 63,550.00 | 63,550.00 | 63,550.00 | 63,550.00 | 0.00 |
| 3800 | SERVICIOS OFICIALES | 0.00 | 0.00 | 0.00 | 0.00 | 0.00 | 0.00 |

| Capítulo/ Concepto | CONCEPTO | EGRESOS | | | | | SUBEJERCICIO |
|---|---|---|---|---|---|---|---|
| | | APROBADO | AMPLIACIONES/ REDUCCIONES | MODIFICADO | DEVENGADO | PAGADO | |
| 3900 | OTROS SERVICIOS GENERALES | 0.00 | 144,422.83 | 144,422.83 | 144,422.83 | 144,422.83 | 0.00 |
| **4000** | **TRANSFERENCIAS, ASIGNACIONES, SUBSIDIOS Y OTRAS AY** | **0.00** | **2,725,265.09** | **2,725,265.09** | **2,725,265.09** | **2,725,265.09** | **0.00** |
| 4100 | TRANSFERENCIAS INTERNAS Y ASIGNACIONES AL SECTOR PÚBLICO | 0.00 | 0.00 | 0.00 | 0.00 | 0.00 | 0.00 |
| 4200 | TRANSFERENCIAS AL RESTO DEL SECTOR PÚBLICO | 0.00 | 0.00 | 0.00 | 0.00 | 0.00 | 0.00 |
| 4300 | SUBSIDIOS Y SUBVENCIONES | 0.00 | 0.00 | 0.00 | 0.00 | 0.00 | 0.00 |
| 4400 | AYUDAS SOCIALES | 0.00 | 2,725,265.09 | 2,725,265.09 | 2,725,265.09 | 2,725,265.09 | 0.00 |
| 4500 | PENSIONES Y JUBILACIONES | 0.00 | 0.00 | 0.00 | 0.00 | 0.00 | 0.00 |
| 4600 | TRANSFERENCIAS A FIDEICOMISOS, MANDATOS Y OTROS ANÁLOGOS | 0.00 | 0.00 | 0.00 | 0.00 | 0.00 | 0.00 |
| 4700 | TRANSFERENCIAS A LA SEGURIDAD SOCIAL | 0.00 | 0.00 | 0.00 | 0.00 | 0.00 | 0.00 |
| 4800 | DONATIVOS | 0.00 | 0.00 | 0.00 | 0.00 | 0.00 | 0.00 |
| 4900 | TRANSFERENCIAS AL EXTERIOR | 0.00 | 0.00 | 0.00 | 0.00 | 0.00 | 0.00 |
| **5000** | **BIENES MUEBLES, INMUEBLES E INTANGIBLES** | **0.00** | **135,019.98** | **135,019.98** | **135,019.98** | **135,019.98** | **0.00** |
| 5100 | MOBILIARIO Y EQUIPO DE ADMINISTRACIÓN | 0.00 | 135,019.98 | 135,019.98 | 135,019.98 | 135,019.98 | 0.00 |
| 5200 | MOBILIARIO Y EQUIPO EDUCACIONAL Y RECREATIVO | 0.00 | 0.00 | 0.00 | 0.00 | 0.00 | 0.00 |
| 5300 | EQUIPO E INSTRUMENTAL MÉDICO Y DE LABORATORIO | 0.00 | 0.00 | 0.00 | 0.00 | 0.00 | 0.00 |
| 5400 | VEHÍCULOS Y EQUIPO DE TRANSPORTE | 0.00 | 0.00 | 0.00 | 0.00 | 0.00 | 0.00 |
| 5500 | EQUIPO DE DEFENSA Y SEGURIDAD | 0.00 | 0.00 | 0.00 | 0.00 | 0.00 | 0.00 |
| 5600 | MAQUINARIA, OTROS EQUIPOS Y HERRAMIENTAS | 0.00 | 0.00 | 0.00 | 0.00 | 0.00 | 0.00 |
| 5700 | ACTIVOS BIOLÓGICOS | 0.00 | 0.00 | 0.00 | 0.00 | 0.00 | 0.00 |
| 5800 | BIENES INMUEBLES | 0.00 | 0.00 | 0.00 | 0.00 | 0.00 | 0.00 |
| 5900 | ACTIVOS INTANGIBLES | 0.00 | 0.00 | 0.00 | 0.00 | 0.00 | 0.00 |
| **6000** | **INVERSIÓN PÚBLICA** | **0.00** | **32,787,311.23** | **32,787,311.23** | **32,787,311.23** | **32,787,311.23** | **0.00** |
| 6100 | OBRA PÚBLICA EN BIENES DE DOMINIO PÚBLICO | 0.00 | 32,787,311.23 | 32,787,311.23 | 32,787,311.23 | 32,787,311.23 | 0.00 |
| 6200 | OBRA PÚBLICA EN BIENES DE DOMINIO PROPIO | 0.00 | 0.00 | 0.00 | 0.00 | 0.00 | 0.00 |
| 6300 | PROYECTOS PRODUCTIVOS Y ACCIONES DE FOMENTO | 0.00 | 0.00 | 0.00 | 0.00 | 0.00 | 0.00 |
| **7000** | **INVERSIONES FINANCIERAS Y OTRAS PROVISIONES** | **0.00** | **0.00** | **0.00** | **0.00** | **0.00** | **0.00** |
| 7100 | INVERSIONES PARA EL FOMENTO DE ACTIVIDADES PRODUCTIVAS | 0.00 | 0.00 | 0.00 | 0.00 | 0.00 | 0.00 |
| 7200 | ACCIONES Y PARTICIPACIONES DE CAPITAL | 0.00 | 0.00 | 0.00 | 0.00 | 0.00 | 0.00 |

| Capítulo/ Concepto | CONCEPTO | EGRESOS | | | | | SUBEJERCICIO |
|---|---|---|---|---|---|---|---|
| | | APROBADO | AMPLIACIONES/ REDUCCIONES | MODIFICADO | DEVENGADO | PAGADO | |
| 7300 | COMPRA DE TÍTULOS Y VALORES | 0.00 | 0.00 | 0.00 | 0.00 | 0.00 | 0.00 |
| 7400 | CONCESIÓN DE PRÉSTAMOS | 0.00 | 0.00 | 0.00 | 0.00 | 0.00 | 0.00 |
| 7500 | INVERSIONES EN FIDEICOMISOS, MANDATOS Y OTROS ANÁLOGOS | 0.00 | 0.00 | 0.00 | 0.00 | 0.00 | 0.00 |
| 7600 | OTRAS INVERSIONES FINANCIERAS | 0.00 | 0.00 | 0.00 | 0.00 | 0.00 | 0.00 |
| 7900 | PROVISIONES PARA CONTINGENCIAS Y OTRAS EROGACIONES ESPECIALES | 0.00 | 0.00 | 0.00 | 0.00 | 0.00 | 0.00 |
| **8000** | **PARTICIPACIONES Y APORTACIONES** | **46,171,860.00** | **-45,085,121.34** | **1,086,738.66** | **0.00** | **0.00** | **1,086,738.66** |
| 8100 | PARTICIPACIONES | 0.00 | 0.00 | 0.00 | 0.00 | 0.00 | 0.00 |
| 8300 | APORTACIONES | 46,171,860.00 | -45,085,121.34 | 1,086,738.66 | 0.00 | 0.00 | 1,086,738.66 |
| 8500 | CONVENIOS | 0.00 | 0.00 | 0.00 | 0.00 | 0.00 | 0.00 |
| **9000** | **DEUDA PÚBLICA** | **0.00** | **0.00** | **0.00** | **0.00** | **0.00** | **0.00** |
| 9100 | AMORTIZACIÓN DE LA DEUDA PÚBLICA | 0.00 | 0.00 | 0.00 | 0.00 | 0.00 | 0.00 |
| 9200 | INTERESES DE LA DEUDA PÚBLICA | 0.00 | 0.00 | 0.00 | 0.00 | 0.00 | 0.00 |
| 9300 | COMISIONES DE LA DEUDA PÚBLICA | 0.00 | 0.00 | 0.00 | 0.00 | 0.00 | 0.00 |
| 9400 | GASTOS DE LA DEUDA PÚBLICA | 0.00 | 0.00 | 0.00 | 0.00 | 0.00 | 0.00 |
| 9500 | COSTO POR COBERTURAS | 0.00 | 0.00 | 0.00 | 0.00 | 0.00 | 0.00 |
| 9600 | APOYOS FINANCIEROS | 0.00 | 0.00 | 0.00 | 0.00 | 0.00 | 0.00 |
| 9900 | ADEUDOS DE EJERCICIOS FISCALES ANTERIORES (ADEFAS) | 0.00 | 0.00 | 0.00 | 0.00 | 0.00 | 0.00 |
| | **Total General** | **76,621,339.15** | **11,392,077.58** | **88,013,416.73** | **85,136,572.83** | **85,136,572.83** | **2,876,843.90** |

**ELABORÓ**

CECILIA GUADALUPE CAMACHO MENDOZA

TESORERO

**AUTORIZÓ**

MARIA FERNANDA DORANTES NUÑEZ

PRESIDENTE

**ESTADO ANALÍTICO DEL PRESUPUESTO DE EGRESOS DETALLADO**
**CLASIFICACIÓN ADMINISTRATIVA DEL GASTO**
**CATAZAJÁ**
De 01/01/2021 Al 31/12/2021



| Concepto | EGRESOS | | | | | SUBEJERCICIO |
|---|---|---|---|---|---|---|
| | APROBADO | AMPLIACIONES/ REDUCCIONES | MODIFICADO | DEVENGADO | PAGADO | |
| **3 Sector Público Municipal** | | | | | | |
| **3.1 Sector Público No Financiero** | | | | | | |
| **3.1.1 Gobierno General Municipal** | | | | | | |
| **3.1.1.1 Gobierno Municipal** | | | | | | |
| **3.1.1.1.1 Órgano Ejecutivo Municipal** | **76,621,339.15** | **11,392,077.58** | **88,013,416.73** | **85,136,572.83** | **85,136,572.83** | **2,876,843.90** |
| **GASTO NO ETIQUETADO** | **30,449,479.15** | **10,916,793.03** | **41,366,272.18** | **39,576,166.94** | **39,576,166.94** | **1,790,105.24** |
| 01 **SERVICIOS ADMINISTRATIVOS** | **24,932,920.41** | **10,656,883.27** | **35,589,803.68** | **33,799,698.44** | **33,799,698.44** | **1,790,105.24** |
| 01-01 AYUNTAMIENTO | 1,706,269.74 | -54,545.39 | 1,651,724.35 | 1,651,724.35 | 1,651,724.35 | 0.00 |
| 01-02 PRESIDENCIA MUNICIPAL | 9,321,855.17 | 6,957,578.56 | 16,279,433.73 | 15,709,176.91 | 15,709,176.91 | 570,256.82 |
| 01-03 SECRETARIA DEL AYUNTAMIENTO | 734,376.72 | 1,879.56 | 736,256.28 | 736,256.28 | 736,256.28 | 0.00 |
| 01-04 TESORERIA | 1,622,054.84 | 57,615.78 | 1,679,670.62 | 1,679,670.62 | 1,679,670.62 | 0.00 |
| 01-05 OFICIALIA MAYOR | 223,237.00 | -21,803.09 | 201,433.91 | 201,433.91 | 201,433.91 | 0.00 |
| 01-06 JUZGADO MUNICIPAL | 197,224.86 | 3,829.20 | 201,054.06 | 201,054.06 | 201,054.06 | 0.00 |
| 01-07 COORDINACION DE AGENCIAS MUNICIPALES | 0.00 | 0.00 | 0.00 | 0.00 | 0.00 | 0.00 |
| 01-08 DIF MUNICIPAL | 3,331,833.95 | -147,786.48 | 3,184,047.47 | 3,184,047.47 | 3,184,047.47 | 0.00 |
| 01-09 DIRECCION DE OBRAS PUBLICAS | 7,796,068.13 | 3,399,192.25 | 11,195,260.38 | 10,436,334.84 | 10,436,334.84 | 758,925.54 |
| 01-10 OTROS | 0.00 | 460,922.88 | 460,922.88 | 0.00 | 0.00 | 460,922.88 |
| 02 **SERVICIOS PUBLICOS** | **5,516,558.74** | **259,909.76** | **5,776,468.50** | **5,776,468.50** | **5,776,468.50** | **0.00** |
| 02-01 PROTECCION CIUDADANA | 1,516,687.20 | -63,536.20 | 1,453,151.00 | 1,453,151.00 | 1,453,151.00 | 0.00 |
| 02-02 LIMPIA | 1,666,189.56 | 178,249.41 | 1,844,438.97 | 1,844,438.97 | 1,844,438.97 | 0.00 |
| 02-03 MERCADOS | 89,461.96 | -1,750.00 | 87,711.96 | 87,711.96 | 87,711.96 | 0.00 |
| 02-04 RASTRO | 47,461.96 | 0.00 | 47,461.96 | 47,461.96 | 47,461.96 | 0.00 |
| 02-05 PANTEONES | 42,000.00 | 0.00 | 42,000.00 | 42,000.00 | 42,000.00 | 0.00 |
| 02-06 AGUA POTABLE Y ALCANTARILLADO | 558,646.06 | 55,000.47 | 613,646.53 | 613,646.53 | 613,646.53 | 0.00 |
| 02-07 ALUMBRADO PUBLICO | 0.00 | 0.00 | 0.00 | 0.00 | 0.00 | 0.00 |
| 02-08 CALLES, PARQUES Y JARDINES | 104,674.08 | 47,857.76 | 152,531.84 | 152,531.84 | 152,531.84 | 0.00 |
| 02-09 ASISTENCIA A LA SALUD | 0.00 | 0.00 | 0.00 | 0.00 | 0.00 | 0.00 |
| 02-10 ASISTENCIA A LA EDUCACION | 1,050,989.52 | 22,527.45 | 1,073,516.97 | 1,073,516.97 | 1,073,516.97 | 0.00 |
| 02-11 ABASTOS -TIENDAS (CONASUPO) | 0.00 | 0.00 | 0.00 | 0.00 | 0.00 | 0.00 |
| 02-12 ASISTENCIA AGROPECUARIA | 440,448.40 | 21,560.87 | 462,009.27 | 462,009.27 | 462,009.27 | 0.00 |
| 02-13 ASISTENCIA A LA GANADERIA | 0.00 | 0.00 | 0.00 | 0.00 | 0.00 | 0.00 |
| 02-14 PROTECCION AL MEDIO AMBIENTE Y ECOLOGIA | 0.00 | 0.00 | 0.00 | 0.00 | 0.00 | 0.00 |
| **GASTO ETIQUETADO** | **46,171,860.00** | **475,284.55** | **46,647,144.55** | **45,560,405.89** | **45,560,405.89** | **1,086,738.66** |

| Concepto | EGRESOS | | | | | SUBEJERCICIO |
|---|---|---|---|---|---|---|
| | APROBADO | AMPLIACIONES/ REDUCCIONES | MODIFICADO | DEVENGADO | PAGADO | |
| **3 Sector Público Municipal** | | | | | | |
| **3.1 Sector Público No Financiero** | | | | | | |
| **3.1.1 Gobierno General Municipal** | | | | | | |
| **3.1.1.1 Gobierno Municipal** | | | | | | |
| 01 **SERVICIOS ADMINISTRATIVOS** | **46,171,860.00** | **-3,084,524.10** | **43,087,335.90** | **42,000,597.24** | **42,000,597.24** | **1,086,738.66** |
| 01-01 AYUNTAMIENTO | 0.00 | 0.00 | 0.00 | 0.00 | 0.00 | 0.00 |
| 01-02 PRESIDENCIA MUNICIPAL | 0.00 | 9,078,266.03 | 9,078,266.03 | 9,078,266.03 | 9,078,266.03 | 0.00 |
| 01-03 SECRETARIA DEL AYUNTAMIENTO | 0.00 | 0.00 | 0.00 | 0.00 | 0.00 | 0.00 |
| 01-04 TESORERIA | 0.00 | 135,019.98 | 135,019.98 | 135,019.98 | 135,019.98 | 0.00 |
| 01-05 OFICIALIA MAYOR | 0.00 | 0.00 | 0.00 | 0.00 | 0.00 | 0.00 |
| 01-06 JUZGADO MUNICIPAL | 0.00 | 0.00 | 0.00 | 0.00 | 0.00 | 0.00 |
| 01-07 COORDINACION DE AGENCIAS MUNICIPALES | 0.00 | 0.00 | 0.00 | 0.00 | 0.00 | 0.00 |
| 01-08 DIF MUNICIPAL | 0.00 | 0.00 | 0.00 | 0.00 | 0.00 | 0.00 |
| 01-09 DIRECCION DE OBRAS PUBLICAS | 0.00 | 32,296,642.53 | 32,296,642.53 | 32,296,642.53 | 32,296,642.53 | 0.00 |
| 01-10 OTROS | 46,171,860.00 | -44,594,452.64 | 1,577,407.36 | 490,668.70 | 490,668.70 | 1,086,738.66 |
| 02 **SERVICIOS PUBLICOS** | **0.00** | **3,559,808.65** | **3,559,808.65** | **3,559,808.65** | **3,559,808.65** | **0.00** |
| 02-01 PROTECCION CIUDADANA | 0.00 | 2,269,751.66 | 2,269,751.66 | 2,269,751.66 | 2,269,751.66 | 0.00 |
| 02-02 LIMPIA | 0.00 | 0.00 | 0.00 | 0.00 | 0.00 | 0.00 |
| 02-03 MERCADOS | 0.00 | 0.00 | 0.00 | 0.00 | 0.00 | 0.00 |
| 02-04 RASTRO | 0.00 | 0.00 | 0.00 | 0.00 | 0.00 | 0.00 |
| 02-05 PANTEONES | 0.00 | 0.00 | 0.00 | 0.00 | 0.00 | 0.00 |
| 02-06 AGUA POTABLE Y ALCANTARILLADO | 0.00 | 0.00 | 0.00 | 0.00 | 0.00 | 0.00 |
| 02-07 ALUMBRADO PUBLICO | 0.00 | 0.00 | 0.00 | 0.00 | 0.00 | 0.00 |
| 02-08 CALLES, PARQUES Y JARDINES | 0.00 | 0.00 | 0.00 | 0.00 | 0.00 | 0.00 |
| 02-09 ASISTENCIA A LA SALUD | 0.00 | 0.00 | 0.00 | 0.00 | 0.00 | 0.00 |
| 02-10 ASISTENCIA A LA EDUCACION | 0.00 | 0.00 | 0.00 | 0.00 | 0.00 | 0.00 |
| 02-11 ABASTOS -TIENDAS (CONASUPO) | 0.00 | 0.00 | 0.00 | 0.00 | 0.00 | 0.00 |
| 02-12 ASISTENCIA AGROPECUARIA | 0.00 | 1,290,056.99 | 1,290,056.99 | 1,290,056.99 | 1,290,056.99 | 0.00 |
| 02-13 ASISTENCIA A LA GANADERIA | 0.00 | 0.00 | 0.00 | 0.00 | 0.00 | 0.00 |
| 02-14 PROTECCION AL MEDIO AMBIENTE Y ECOLOGIA | 0.00 | 0.00 | 0.00 | 0.00 | 0.00 | 0.00 |

**ESTADO ANALÍTICO DEL PRESUPUESTO DE EGRESOS DETALLADO**
**CLASIFICACIÓN ADMINISTRATIVA DEL GASTO**
**CATAZAJÁ**
De 01/01/2021 Al 31/12/2021

**EAEPED-CA**
17-ene.-22


| Concepto | EGRESOS | | | | | SUBEJERCICIO |
|---|---|---|---|---|---|---|
| | APROBADO | AMPLIACIONES/ REDUCCIONES | MODIFICADO | DEVENGADO | PAGADO | |
| **3 Sector Público Municipal** | | | | | | |
| **3.1 Sector Público No Financiero** | | | | | | |
| **3.1.1 Gobierno General Municipal** | | | | | | |
| **3.1.1.1 Gobierno Municipal** | | | | | | |
| | | | | | | |

**ELABORÓ**

CECILIA GUADALUPE CAMACHO MENDOZA

TESORERO

**AUTORIZÓ**

MARIA FERNANDA DORANTES NUÑEZ

PRESIDENTE

**ESTADO ANALÍTICO DEL EJERCICIO DEL PRESUPUESTO DE EGRESOS DETALLADO**
**CLASIFICACIÓN FUNCIONAL DEL GASTO**
**CATAZAJÁ**
DEL PERIODO: Del 01/01/2021 al 31/12/2021



| Casificacion Funcional | CONCEPTO | EGRESOS | | | | | SUBEJERCICIO |
|---|---|---|---|---|---|---|---|
| | | APROBADO | AMPLIACIONES/ REDUCCIONES | MODIFICADO | DEVENGADO | PAGADO | |
| **NO ETIQUETADO** | | | | | | | |
| **1** | **GOBIERNO** | **17,027,877.83** | **6,884,193.00** | **23,912,070.83** | **23,341,814.01** | **23,341,814.01** | **570,256.82** |
| 1-1 | LEGISLACIÓN | 1,706,269.74 | -54,545.39 | 1,651,724.35 | 1,651,724.35 | 1,651,724.35 | 0.00 |
| 1-2 | JUSTICIA | 197,224.86 | 3,829.20 | 201,054.06 | 201,054.06 | 201,054.06 | 0.00 |
| 1-3 | COORDINACION DE LA POLITICA DE GOBIERNO | 11,985,641.19 | 6,940,829.61 | 18,926,470.80 | 18,356,213.98 | 18,356,213.98 | 570,256.82 |
| 1-4 | RELACIONES EXTERIORES | 0.00 | 0.00 | 0.00 | 0.00 | 0.00 | 0.00 |
| 1-5 | ASUNTOS FINANCIEROS Y HACENDARIOS | 1,622,054.84 | 57,615.78 | 1,679,670.62 | 1,679,670.62 | 1,679,670.62 | 0.00 |
| 1-6 | SEGURIDAD NACIONAL | 0.00 | 0.00 | 0.00 | 0.00 | 0.00 | 0.00 |
| 1-7 | ASUNTOS DE ORDEN PUBLICO Y DE SEGURIDAD INTERIOR | 1,516,687.20 | -63,536.20 | 1,453,151.00 | 1,453,151.00 | 1,453,151.00 | 0.00 |
| 1-8 | OTROS SERVICIOS GENERALES | 0.00 | 0.00 | 0.00 | 0.00 | 0.00 | 0.00 |
| **2** | **DESARROLLO SOCIAL** | **9,649,318.97** | **2,938,977.22** | **12,588,296.19** | **12,588,296.19** | **12,588,296.19** | **0.00** |
| 2-1 | PROTECCION AMBIENTAL | 1,666,189.56 | 178,249.41 | 1,844,438.97 | 1,844,438.97 | 1,844,438.97 | 0.00 |
| 2-2 | VIVIENDA Y SERVICIOS A LA COMUNIDAD | 6,932,139.89 | 2,738,200.36 | 9,670,340.25 | 9,670,340.25 | 9,670,340.25 | 0.00 |
| 2-3 | SALUD | 0.00 | 0.00 | 0.00 | 0.00 | 0.00 | 0.00 |
| 2-4 | RECREACION, CULTURA Y OTRAS MANIFESTACIONES SOCIAI | 0.00 | 0.00 | 0.00 | 0.00 | 0.00 | 0.00 |
| 2-5 | EDUCACION | 1,050,989.52 | 22,527.45 | 1,073,516.97 | 1,073,516.97 | 1,073,516.97 | 0.00 |
| 2-6 | PROTECCION SOCIAL | 0.00 | 0.00 | 0.00 | 0.00 | 0.00 | 0.00 |
| 2-7 | OTROS ASUNTOS SOCIALES | 0.00 | 0.00 | 0.00 | 0.00 | 0.00 | 0.00 |
| **3** | **DESARROLLO ECONÓMICO** | **440,448.40** | **21,560.87** | **462,009.27** | **462,009.27** | **462,009.27** | **0.00** |
| 3-1 | ASUNTOS ECONOMICOS, COMERCIALES Y LABORALES EN GI | 0.00 | 0.00 | 0.00 | 0.00 | 0.00 | 0.00 |
| 3-2 | AGROPECUARIA, SILVICULTURA, PESCA Y CAZA | 440,448.40 | 21,560.87 | 462,009.27 | 462,009.27 | 462,009.27 | 0.00 |
| 3-3 | COMBUSTIBLES Y ENERGIA | 0.00 | 0.00 | 0.00 | 0.00 | 0.00 | 0.00 |
| 3-4 | MINERIA, MANUFACTURAS Y CONSTRUCCION | 0.00 | 0.00 | 0.00 | 0.00 | 0.00 | 0.00 |
| 3-5 | TRANSPORTE | 0.00 | 0.00 | 0.00 | 0.00 | 0.00 | 0.00 |
| 3-6 | COMUNICACIONES | 0.00 | 0.00 | 0.00 | 0.00 | 0.00 | 0.00 |
| 3-7 | TURISMO | 0.00 | 0.00 | 0.00 | 0.00 | 0.00 | 0.00 |

| Casificacion Funcional | CONCEPTO | EGRESOS | | | | | SUBEJERCICIO |
|---|---|---|---|---|---|---|---|
| | | APROBADO | AMPLIACIONES/ REDUCCIONES | MODIFICADO | DEVENGADO | PAGADO | |
| 3-8 | CIENCIA, TECNOLOGIA E INNOVACION | 0.00 | 0.00 | 0.00 | 0.00 | 0.00 | 0.00 |
| 3-9 | OTRAS INDUSTRIAS Y OTROS ASUNTOS ECONOMICOS | 0.00 | 0.00 | 0.00 | 0.00 | 0.00 | 0.00 |
| **4** | **OTRAS NO CLASIFICADAS EN FUNCIONES ANTERIORES** | **3,331,833.95** | **1,072,061.94** | **4,403,895.89** | **3,184,047.47** | **3,184,047.47** | **1,219,848.42** |
| 4-1 | TRANSACCIONES DE LA DEUDA PUBLICA / COSTO FINANCIER | 0.00 | 0.00 | 0.00 | 0.00 | 0.00 | 0.00 |
| 4-2 | TRANSFERENCIAS, PARTICIPACIONES Y APORTACIONES ENT | 3,331,833.95 | 1,072,061.94 | 4,403,895.89 | 3,184,047.47 | 3,184,047.47 | 1,219,848.42 |
| 4-3 | SANEAMIENTO DEL SISTEMA FINANCIERO | 0.00 | 0.00 | 0.00 | 0.00 | 0.00 | 0.00 |
| 4-4 | ADEUDOS DE EJERCICIOS FISCALES ANTERIORES | 0.00 | 0.00 | 0.00 | 0.00 | 0.00 | 0.00 |
| **ETIQUETADO** | | | | | | | |
| **1** | **GOBIERNO** | **0.00** | **2,765,971.66** | **2,765,971.66** | **2,765,971.66** | **2,765,971.66** | **0.00** |
| 1-1 | LEGISLACIÓN | 0.00 | 0.00 | 0.00 | 0.00 | 0.00 | 0.00 |
| 1-2 | JUSTICIA | 0.00 | 0.00 | 0.00 | 0.00 | 0.00 | 0.00 |
| 1-3 | COORDINACION DE LA POLITICA DE GOBIERNO | 0.00 | 0.00 | 0.00 | 0.00 | 0.00 | 0.00 |
| 1-4 | RELACIONES EXTERIORES | 0.00 | 0.00 | 0.00 | 0.00 | 0.00 | 0.00 |
| 1-5 | ASUNTOS FINANCIEROS Y HACENDARIOS | 0.00 | 0.00 | 0.00 | 0.00 | 0.00 | 0.00 |
| 1-6 | SEGURIDAD NACIONAL | 0.00 | 0.00 | 0.00 | 0.00 | 0.00 | 0.00 |
| 1-7 | ASUNTOS DE ORDEN PUBLICO Y DE SEGURIDAD INTERIOR | 0.00 | 2,765,971.66 | 2,765,971.66 | 2,765,971.66 | 2,765,971.66 | 0.00 |
| 1-8 | OTROS SERVICIOS GENERALES | 0.00 | 0.00 | 0.00 | 0.00 | 0.00 | 0.00 |
| **2** | **DESARROLLO SOCIAL** | **0.00** | **40,327,674.24** | **40,327,674.24** | **40,327,674.24** | **40,327,674.24** | **0.00** |
| 2-1 | PROTECCION AMBIENTAL | 0.00 | 270,000.00 | 270,000.00 | 270,000.00 | 270,000.00 | 0.00 |
| 2-2 | VIVIENDA Y SERVICIOS A LA COMUNIDAD | 0.00 | 35,930,747.62 | 35,930,747.62 | 35,930,747.62 | 35,930,747.62 | 0.00 |
| 2-3 | SALUD | 0.00 | 0.00 | 0.00 | 0.00 | 0.00 | 0.00 |
| 2-4 | RECREACION, CULTURA Y OTRAS MANIFESTACIONES SOCIAL | 0.00 | 0.00 | 0.00 | 0.00 | 0.00 | 0.00 |
| 2-5 | EDUCACION | 0.00 | 1,185,282.37 | 1,185,282.37 | 1,185,282.37 | 1,185,282.37 | 0.00 |
| 2-6 | PROTECCION SOCIAL | 0.00 | 2,941,644.25 | 2,941,644.25 | 2,941,644.25 | 2,941,644.25 | 0.00 |
| 2-7 | OTROS ASUNTOS SOCIALES | 0.00 | 0.00 | 0.00 | 0.00 | 0.00 | 0.00 |

**ESTADO ANALÍTICO DEL EJERCICIO DEL PRESUPUESTO DE EGRESOS DETALLADO**
**CLASIFICACIÓN FUNCIONAL DEL GASTO**
**CATAZAJÁ**
DEL PERIODO: Del 01/01/2021 al 31/12/2021



| Casificacion Funcional | CONCEPTO | EGRESOS | | | | | SUBEJERCICIO |
|---|---|---|---|---|---|---|---|
| | | APROBADO | AMPLIACIONES/ REDUCCIONES | MODIFICADO | DEVENGADO | PAGADO | |
| **3** | **DESARROLLO ECONÓMICO** | **0.00** | **1,204,680.99** | **1,204,680.99** | **1,204,680.99** | **1,204,680.99** | **0.00** |
| 3-1 | ASUNTOS ECONOMICOS, COMERCIALES Y LABORALES EN G | 0.00 | 0.00 | 0.00 | 0.00 | 0.00 | 0.00 |
| 3-2 | AGROPECUARIA, SILVICULTURA, PESCA Y CAZA | 0.00 | 1,204,680.99 | 1,204,680.99 | 1,204,680.99 | 1,204,680.99 | 0.00 |
| 3-3 | COMBUSTIBLES Y ENERGIA | 0.00 | 0.00 | 0.00 | 0.00 | 0.00 | 0.00 |
| 3-4 | MINERIA, MANUFACTURAS Y CONSTRUCCION | 0.00 | 0.00 | 0.00 | 0.00 | 0.00 | 0.00 |
| 3-5 | TRANSPORTE | 0.00 | 0.00 | 0.00 | 0.00 | 0.00 | 0.00 |
| 3-6 | COMUNICACIONES | 0.00 | 0.00 | 0.00 | 0.00 | 0.00 | 0.00 |
| 3-7 | TURISMO | 0.00 | 0.00 | 0.00 | 0.00 | 0.00 | 0.00 |
| 3-8 | CIENCIA, TECNOLOGIA E INNOVACION | 0.00 | 0.00 | 0.00 | 0.00 | 0.00 | 0.00 |
| 3-9 | OTRAS INDUSTRIAS Y OTROS ASUNTOS ECONOMICOS | 0.00 | 0.00 | 0.00 | 0.00 | 0.00 | 0.00 |
| **4** | **OTRAS NO CLASIFICADAS EN FUNCIONES ANTERIORES** | **46,171,860.00** | **-43,823,042.34** | **2,348,817.66** | **1,262,079.00** | **1,262,079.00** | **1,086,738.66** |
| 4-1 | TRANSACCIONES DE LA DEUDA PUBLICA / COSTO FINANCIER | 0.00 | 1,262,079.00 | 1,262,079.00 | 1,262,079.00 | 1,262,079.00 | 0.00 |
| 4-2 | TRANSFERENCIAS, PARTICIPACIONES Y APORTACIONES ENT | 46,171,860.00 | -45,085,121.34 | 1,086,738.66 | 0.00 | 0.00 | 1,086,738.66 |
| 4-3 | SANEAMIENTO DEL SISTEMA FINANCIERO | 0.00 | 0.00 | 0.00 | 0.00 | 0.00 | 0.00 |
| 4-4 | ADEUDOS DE EJERCICIOS FISCALES ANTERIORES | 0.00 | 0.00 | 0.00 | 0.00 | 0.00 | 0.00 |
| | **Total General** | **76,621,339.15** | **11,392,077.58** | **88,013,416.73** | **85,136,572.83** | **85,136,572.83** | **2,876,843.90** |

**ELABORÓ**

CECILIA GUADALUPE CAMACHO MENDOZA

TESORERO

**AUTORIZÓ**

MARIA FERNANDA DORANTES NUÑEZ

PRESIDENTE

**ESTADO ANALÍTICO DEL EJERCICIO DEL PRESUPUESTO DE EGRESOS DETALLADO**
**SERVICIOS PERSONALES POR CATEGORIA**
**CATAZAJÁ**
DEL PERIODO: Del 01/01/2021 al 31/12/2021



| CONCEPTO | EGRESOS | | | | | SUBEJERCICIO |
|---|---|---|---|---|---|---|
| | APROBADO | AMPLIACIONES/ REDUCCIONES | MODIFICADO | DEVENGADO | PAGADO | |
| **GASTO NO ETIQUETADO** | | | | | | |
| PERSONAL ADMINISTRATIVO Y DE SERVICIO PÚBLICO | 14,506,817.78 | 397,394.12 | 14,904,211.90 | 14,904,211.90 | 14,904,211.90 | 0.00 |
| MAGISTERIO | 0.00 | 0.00 | 0.00 | 0.00 | 0.00 | 0.00 |
| SERVICIOS DE SALUD | 0.00 | 0.00 | 0.00 | 0.00 | 0.00 | 0.00 |
| Personal Administrativo | 0.00 | 0.00 | 0.00 | 0.00 | 0.00 | 0.00 |
| Personal Médico, Paramédico y Afín | 0.00 | 0.00 | 0.00 | 0.00 | 0.00 | 0.00 |
| SEGURIDAD PÚBLICA | 0.00 | 0.00 | 0.00 | 0.00 | 0.00 | 0.00 |
| GASTOS ASOCIADOS A LA IMPLEMENTACIÓN DE NUEVAS LEYES FEDERALES O REFORMAS A LAS MISMAS | 0.00 | 0.00 | 0.00 | 0.00 | 0.00 | 0.00 |
| SENTENCIAS LABORALES DEFINITIVAS | 0.00 | 0.00 | 0.00 | 0.00 | 0.00 | 0.00 |
| **GASTO ETIQUETADO** | | | | | | |
| PERSONAL ADMINISTRATIVO Y DE SERVICIO PÚBLICO | 0.00 | 4,335,481.27 | 4,335,481.27 | 4,335,481.27 | 4,335,481.27 | 0.00 |
| MAGISTERIO | 0.00 | 0.00 | 0.00 | 0.00 | 0.00 | 0.00 |
| SERVICIOS DE SALUD | 0.00 | 0.00 | 0.00 | 0.00 | 0.00 | 0.00 |
| Personal Administrativo | 0.00 | 0.00 | 0.00 | 0.00 | 0.00 | 0.00 |
| Personal Médico, Paramédico y Afín | 0.00 | 0.00 | 0.00 | 0.00 | 0.00 | 0.00 |
| SEGURIDAD PÚBLICA | 0.00 | 1,244,586.44 | 1,244,586.44 | 1,244,586.44 | 1,244,586.44 | 0.00 |
| GASTOS ASOCIADOS A LA IMPLEMENTACIÓN DE NUEVAS LEYES FEDERALES O REFORMAS A LAS MISMAS | 0.00 | 0.00 | 0.00 | 0.00 | 0.00 | 0.00 |
| SENTENCIAS LABORALES DEFINITIVAS | 0.00 | 780,000.00 | 780,000.00 | 780,000.00 | 780,000.00 | 0.00 |
| **Total General** | **14,506,817.78** | **6,757,461.83** | **21,264,279.61** | **21,264,279.61** | **21,264,279.61** | **0.00** |

**ELABORÓ**

CECILIA GUADALUPE CAMACHO MENDOZA

TESORERO

**AUTORIZÓ**

MARIA FERNANDA DORANTES NUÑEZ

PRESIDENTE

**H. AYUNTAMIENTO DE CATAZAJA, CHIAPAS**
**Guía de Cumplimiento de la Ley de Disciplina Financiera de las Entidades Federativas y Municipios**
**Del 1 de enero al 31 de diciembre de 2021**

| Indicadores de Observancia (c) | Implementación | | | | Resultado | | Fundamento (h) | Comentarios (i) |
|---|---|---|---|---|---|---|---|---|
| | SI | | NO | | | | | |
| | | Mecanismo de Verificación (d) | | Fecha estimada de cumplimiento (e) | Monto o valor (f) | Unidad (pesos/porcentaje) (g) | | |
| **INDICADORES PRESUPUESTARIOS** | | | | | | | | |
| **A. INDICADORES CUANTITATIVOS** | | | | | | | | |
| **1 Balance Presupuestario Sostenible (j)** | | | | | | | | |
| *a. Propuesto* | | Iniciativa de Ley de Ingresos y Proyecto de Presupuesto de Egresos | | | | pesos | Art. 6 y 19 de la LDF | |
| *b. Aprobado* | | Ley de Ingresos y | | | | pesos | Art. 6 y 19 de la LDF | |
| *c. Ejercido* | | Cuenta Pública / Formato 4 | | | | pesos | Art. 6 y 19 de la LDF | |
| **2 Balance Presupuestario de Recursos Disponibles Sostenible (k)** | | | | | | | | |
| *a. Propuesto* | | Iniciativa de Ley de Ingresos y Proyecto de Presupuesto de Egresos | | | | pesos | Art. 6 y 19 de la LDF | |
| *b. Aprobado* | | Ley de Ingresos y | | | | pesos | Art. 6 y 19 de la LDF | |
| *c. Ejercido* | | Cuenta Pública / Formato 4 | | | | pesos | Art. 6 y 19 de la LDF | |
| **3 Financiamiento Neto dentro del Techo de Financiamiento Neto (l)** | | | | | | | | |
| *a. Propuesto* | | Iniciativa de Ley de Ingresos | | | | pesos | Art. 6, 19 y 46 de la LDF | |
| *b. Aprobado* | | Ley de Ingresos | | | | pesos | Art. 6, 19 y 46 de la LDF | |
| *c. Ejercido* | | Cuenta Pública / Formato 4 | | | | pesos | Art. 6, 19 y 46 de la LDF | |
| **4 Recursos destinados a la atención de desastres naturales** | | | | | | | | |
| *a. Asignación al fideicomiso para desastres naturales (m)* | | | | | | | | |
| *a.1 Aprobado* | | Reporte Trim. Formato 6 a) | | | | pesos | Art. 9 de la LDF | |
| *a.2 Pagado* | | Cuenta Pública / Formato 6 | | | | pesos | Art. 9 de la LDF | |
| *b. Aportación promedio realizada por la Entidad Federativa durante los 5 ejercicios previos, para infraestructura dañada por desastres naturales (n)* | | Autorizaciones de recursos aprobados por el FONDEN | | | | pesos | Art. 9 de la LDF | |
| *c. Saldo del fideicomiso para desastres naturales (o)* | | Cuenta Pública / Auxiliar de Cuentas | | | | pesos | Art. 9 de la LDF | |
| *d. Costo promedio de los últimos 5 ejercicios de la reconstrucción de infraestructura dañada por desastres naturales (p)* | | Autorizaciones de recursos aprobados por el FONDEN | | | | pesos | Art. 9 de la LDF | |

| | | | | | | | | |
|---|---|---|---|---|---|---|---|---|
| **5 Techo para servicios personales (q)** | | | | | | | | |
| *a. Asignación en el Presupuesto de Egresos* | | Reporte Trim. Formato 6 d) | | | | pesos | Art. 10 y 21 de la LDF | |
| *b. Ejercido* | | Reporte Trim. Formato 6 d) | | | | pesos | Art. 13 fracc. V y 21 de la LDF | |
| **6 Previsiones de gasto para compromisos de pago derivados de APPs (r)** | | | | | | | | |
| *a. Asignación en el Presupuesto de Egresos* | | Presupuesto de Egresos | | | | pesos | Art. 11 y 21 de la LDF | |
| **7 Techo de ADEFAS para el ejercicio fiscal (s)** | | | | | | | | |
| *a. Propuesto* | | Proyecto de Presupuesto de | | | | pesos | Art. 12 y 20 de la LDF | |
| *b. Aprobado* | | Reporte Trim. Formato 6 a) | | | | pesos | Art. 12 y 20 de la LDF | |
| *c. Ejercido* | | Cuenta Pública / Formato 6 | | | | pesos | Art. 12 y 20 de la LDF | |
| **B. INDICADORES CUALITATIVOS** | | | | | | | | |
| **1 Iniciativa de Ley de Ingresos y Proyecto de Presupuesto de Egresos** | | | | | | | | |
| *a. Objetivos anuales, estrategias y metas para el ejercicio fiscal (t)* | | Iniciativa de Ley de Ingresos y Proyecto de Presupuesto de Egresos | | | | | Art. 5 y 18 de la LDF | |
| *b. Proyecciones de ejercicios posteriores (u)* | | Iniciativa de Ley de Ingresos y Proyecto de Presupuesto de Egresos / Formatos 7 a) y b) | | | | | Art. 5 y 18 de la LDF | |
| *c. Descripción de riesgos relevantes y propuestas de acción para enfrentarlos (v)* | | Iniciativa de Ley de Ingresos y Proyecto de Presupuesto de Egresos | | | | | Art. 5 y 18 de la LDF | |
| *d. Resultados de ejercicios fiscales anteriores y el ejercicio fiscal en cuestión (w)* | | Iniciativa de Ley de Ingresos y Proyecto de Presupuesto de Egresos / Formatos 7 c) y d) | | | | | Art. 5 y 18 de la LDF | |
| *e. Estudio actuarial de las pensiones de sus trabajadores (x)* | | Proyecto de Presupuesto de Egresos / Formato 8 | | | | | Art. 5 y 18 de la LDF | |
| **2 Balance Presupuestario de Recursos Disponibles, en caso de ser negativo** | | | | | | | | |
| *a. Razones excepcionales que justifican el Balance Presupuestario de Recursos Disponibles negativo (y)* | | Iniciativa de Ley de Ingresos o Proyecto de Presupuesto de Egresos | | | | | Art. 6 y 19 de la LDF | |
| *b. Fuente de recursos para cubrir el Balance Presupuestario de Recursos Disponibles negativo (z)* | | Iniciativa de Ley de Ingresos o Proyecto de Presupuesto de Egresos | | | | | Art. 6 y 19 de la LDF | |
| *c. Número de ejercicios fiscales y acciones necesarias para cubrir el Balance Presupuestario de Recursos Disponibles negativo (aa)* | | Iniciativa de Ley de Ingresos o Proyecto de Presupuesto de Egresos | | | | | Art. 6 y 19 de la LDF | |
| *d. Informes Trimestrales sobre el avance de las acciones para recuperar el Balance Presupuestario de Recursos Disponibles (bb)* | | Reporte Trim. y Cuenta Pública | | | | | Art. 6 y 19 de la LDF | |
| **3 Servicios Personales** | | | | | | | | |
| *a. Remuneraciones de los servidores públicos (cc)* | | Proyecto de Presupuesto | | | | | Art. 10 y 21 de la LDF | |
| *b. Previsiones salariales y económicas para cubrir incrementos salariales, creación de plazas y otros (dd)* | | Proyecto de Presupuesto | | | | | Art. 10 y 21 de la LDF | |

| | | | | | | | | |
|---|---|---|---|---|---|---|---|---|
| **INDICADORES DEL EJERCICIO PRESUPUESTARIO** | | | | | | | | |
| **A. INDICADORES CUANTITATIVOS** | | | | | | | | |
| **1 Ingresos Excedentes derivados de Ingresos de Libre Disposición** | | | | | | | | |
| *a. Monto de Ingresos Excedentes derivados de ILD (ee)* | | Cuenta Pública / Formato 5 | | | | pesos | Art. 14 y 21 de la LDF | |
| *b. Monto de Ingresos Excedentes derivados de ILD destinados al fin del A.14, fracción I de la LDF (ff)* | | Cuenta Pública | | | | pesos | Art. 14 y 21 de la LDF | |
| *c. Monto de Ingresos Excedentes derivados de ILD destinados al fin del A.14, fracción II, a) de la LDF (gg)* | | Cuenta Pública | | | | pesos | Art. 14 y 21 de la LDF | |
| *d. Monto de Ingresos Excedentes derivados de ILD destinados al fin del A.14, fracción II, b) de la LDF (hh)* | | Cuenta Pública | | | | pesos | Art. 14 y 21 de la LDF | |
| *e. Monto de Ingresos Excedentes derivados de ILD destinados al fin del artículo noveno transitorio de la LDF (ii)* | | | | | | pesos | Art. Noveno Transitorio de la LDF | |
| **B. INDICADORES CUALITATIVOS** | | | | | | | | |
| **1 Análisis Costo-Beneficio para programas o proyectos de inversión mayores a 10 millones de UDIS (jj)** | | Página de internet de la Secretaría de Finanzas o Tesorería Municipal | | | | | Art. 13 frac. III y 21 de la LDF | |
| **2 Análisis de conveniencia y análisis de transferencia de riesgos de los proyectos APPs (kk)** | | Página de internet de la Secretaría de Finanzas o Tesorería Municipal | | | | | Art. 13 frac. III y 21 de la LDF | |
| **3 Identificación de población objetivo, destino y temporalidad de subsidios (ll)** | | Página de internet de la Secretaría de Finanzas o Tesorería Municipal | | | | | Art. 13 frac. VII y 21 de la LDF | |
| **INDICADORES DE DEUDA PÚBLICA** | | | | | | | | |
| A. INDICADORES CUANTITATIVOS | | | | | | | | |
| **1 Obligaciones a Corto Plazo** | | | | | | | | |
| *a. Límite de Obligaciones a Corto Plazo (mm)* | | | | | | pesos | Art. 30 frac. I de la LDF | |
| *b. Obligaciones a Corto Plazo (nn)* | | | | | | pesos | Art. 30 frac. I de la LDF | |

| ELABORO | REVISO | AUTORIZO |
|---|---|---|
| **CECILIA GUADALUPE CAMACHO MENDOZA** | **MANUEL LASTRA LEZAMA** | **MARIA FERNANDA DORANTES NUÑEZ** |
| **TESORERA MUNICIPAL** | **SINDICO MUNICIPAL** | **PRESIDENTA MUNICIPAL CONSTITUCIONAL** |